ASSOCIAÇÃO DE GESTÃO E EXECUÇÃO DE SERVIÇOS PÚBLICOS E SOCIAIS
Inscrição no CNPJ. N.º 26.702.577/0001-39
contato@biogesp.org.br

São Paulo, 30 de setembro de 2026.

Ofício HMSL 065-2026

Assunto: Prestação de Contas do Contrato de Gestão 001/2022,
Competência JULHO/2026 – Caixa AGOSTO/2026
A/C. Edson Fraioli de Mattos

A ASSOCIAÇÃO DE GESTÃO E EXECUÇÃO DE SERVIÇOS PÚBLICOS E SOCIAIS – BIOGESP, vem por meio deste apresentar remessa de documentos e QR CODE que compõem a Prestação de Contas, Caixa AGOSTO/2026, referente ao Contrato de Gestão 001/2022, cujo objeto trata da COGESTÃO E ADMINISTRAÇÃO DA REDE BÁSICA DE SAÚDE, CENTRO DE ESPECIALIDADES MÉDICAS E HOSPITAL SÃO LUCAS – Ribeirão Pires – SP.

Relação de Documentos Apresentados:

Pastas de Documentos da **PRESTAÇÃO DE CONTAS**, CAIXA AGOSTO/2026 –

Planilhas Demonstrativas; Relações de documentos de Funcionários; Folhas de ponto; Guias e comprovantes de tributos, demonstrações bancárias e Relatório Técnico.

Informamos o contato do Setor de Prestação de Contas da BIOGESP, para contato em caso de eventual necessidade: prestacaodecontas@biogesp.org.br.

Na oportunidade, renovamos nossos votos de estima e consideração, nos colocando à disposição para quaisquer esclarecimentos que se fizerem necessários.

MARCO AURELIO NUNES DOS SANTOS
Presidente

Ao Ilmo.
LUIZ CARLOS PERLATTI
Secretário de Saúde e Higiene
Prefeitura do Município da Estância Turística de Ribeirão Pires
Estrada da Colônia, 2959 - CEP: 09405-390 - Ribeirão Pires, SP

Contrato de Gestão nº. 001/2022

RIBEIRÃO PIRES - SP

COGESTÃO E ADMINISTRAÇÃO DA REDE BÁSICA DE SAÚDE, CENTRO DE ESPECIALIDADES MÉDICAS E HOSPITAL SÃO LUCAS – Ribeirão Pires - SP

Prestação de Contas

BIOGESP ASSOCIAÇÃO DE GESTÃO E EXECUÇÃO DE SERVIÇOS PUBLICOS E SOCIAIS

COMPETÊNCIA JULHO/2026
01/07/2026 a 31/07/2026

CAIXA AGOSTO/2026
01/08/2026 a 31/08/2026

	CONTRATO DE GESTÃO **DEMONSTRATIVO INTEGRAL DAS RECEITAS E DESPESAS** **MÊS DE COMPETÊNCIA - JULHO/2026**

CONTRATANTE	Prefeitura Municipal da Estância Turística de Ribeirão Pires
CONTRATADO	BIOGESP - ASSOCIAÇÃO DE GESTÃO E EXECUÇÃO DE SERVIÇOS PÚBLICOS E SOCIAIS
ENDEREÇO	Rua Cardeal Arcoverde, 1641 - Sls 93/94 - 9º andar - Pinheiros - São Paulo/SP - CEP 05.407-002
UNIDADE GERENCIADA	REDE BÁSICA DE SAÚDE, CENTROS DE ESPECIALIDADES MÉDICAS E HOSPITAL SÃO LUCAS
RESPONSÁVEL PELA OS	MARCO AURELIO NUNES DOS SANTOS
OBJETO DO CONTRATO DE GESTÃO	CO-GESTÃO E ADMINISTRAÇÃO DA REDE BÁSICA DE SAÚDE, CENTRO DE ESPECIALIDADES MÉDICAS E DO HOSPITAL SÃO LUCAS

DOCUMENTO	**DATA**	**VALOR TOTAL**
CONTRATO DE GESTÃO Nº 001/2022	**MÊS CAIXA - AGOSTO/2026**	**R$ 3.349.593,46**

DEMONSTRATIVO DOS REPASSES PUBLICOS RECEBIDOS

ORIGEM DOS RECURSOS	**PERÍODO**	**VALORES REPASSADOS**
MUNICIPAL/ESTADUAL	**01/08/2026 a 31/08/2026**	**R$**
Repasse Municipal	06/08/2026	R$ 1.269.508,21
Repasse Municipal	07/08/2026	R$ 135.000,00
Repasse Municipal	17/08/2026	R$ 170.000,00
Repasse Municipal	19/08/2026	R$ 152.200,00
Repasse Municipal	19/08/2026	R$ 471.787,00
Repasse Municipal	19/08/2026	R$ 1.278.300,00
Repasse Municipal	19/08/2026	R$ 135.000,00
Repasse Municipal	31/08/2026	R$ 56.340,92
TOTAL		**R$ 3.668.136,13**

Os signatários, na qualidade de representantes da Organização Social BIOGESP vem indicar de forma detalhada a aplicação dos recursos recebidos da Prefeitura Municipal da Estância Turística de Ribeirão Pires/SP

CATEGORIA OU FINALIDADE DA DESPESA	**DEMONSTRATIVO DAS DESPESAS REALIZADAS**	
1. Pessoal e Reflexo	**R$**	**1.284.182,23**
1.1 Remuneração de Pessoal	*R$*	*588.788,64*
1.2 Benefícios	*R$*	-
1.3 Encargos e Contribuições	*R$*	*685.393,59*
1.4 Outras Despesas de Pessoal (Coordenação)	*R$*	*10.000,00*
2. Material de Consumo	**R$**	**58.802,50**
2.1 Suprimentos de Informática	*R$*	-
2.2 Material de Escritório	*R$*	-
2.3 Combustíveis	*R$*	-
2.4 Material de Limpeza	*R$*	-
2.5 Uniformes	*R$*	-
2.6 Gêneros Alimentícios	*R$*	*58.802,50*
3. Material de Consumo Assistencial	**R$**	**-**
3.1 Drogas e Medicamentos Diversos	*R$*	-
3.2 Produtos Médicos e Enfermagem Diversos	*R$*	-
4. Serviços Terceirizados	**R$**	**2.468.144,50**
4.1 Assessoria Contábil	*R$*	*11.000,00*
4.2 Elaboração da Prestação de Contas	*R$*	-
4.3 Serviços Médicos	*R$*	*1.357.800,00*
4.4 Assessoria Jurídica	*R$*	*45.000,00*
4.5 Serviços de Higienização e Limpeza	*R$*	*250.000,00*
4.6 Vigilância CFTV	*R$*	-
4.7 Laboratório	*R$*	*269.285,54*
4.8 Capacitação de RH	*R$*	-
4.9 Manutenção Predial e Adequações	*R$*	*70.000,00*
4.10 Manutenção de Equipamentos	*R$*	-
4.11 Manutenção de Equipamento Assistencial	*R$*	-
4.12 Investimento	*R$*	-
4.13 Diagnóstico por Imagem	*R$*	*38.822,20*
4.14 Serviço de Informática	*R$*	*14.997,96*
4.15 Serviço de Internet	*R$*	*1.238,80*
4.16 Cirurgias e Pequenas Cirurgias	*R$*	*45.000,00*
4.17 Locação de Veículo	*R$*	-
4.18 Serviço de Diálise e Hemodiálise	*R$*	*25.000,00*
4.19 Despesa Indireta	*R$*	*340.000,00*
5. Tarifas Bancárias	**R$**	**603,60**
6. Outras Despesas	**R$**	**-**
TOTAL DAS DESPESAS	**R$**	**3.811.732,83**
Recurso Público não Aplicado	-R$	143.596,70
Saldo do mês Anterior	R$	1.115.959,92
Valor devido pela Contratante no mês	-R$	318.542,67
SALDO PARA O MÊS SEGUINTE	**R$**	**972.538,96**

Declaramos, na qualidade de responsável (eis) pela entidade supra epigrafada, sob as penas da Lei, que a despesa relacionada comprova a exata aplicação dos recursos recebidos para os fins indicados, conforme programa de trabalho.

[1] **Valor de Repasse pendente acumulado até o presente mês.**	**R$**	**17.250.792,01**

Ribeirão Pires, 20 de setembro de 2026.



MARCO AURÉLIO NUNES DOS SANTOS
PRESIDENTE

ANEXO I
EXECUÇÃO DA RECEITA E DESPESA - REGIME DE CAIXA
COMPETÊNCIA: JULHO/2026 - CAIXA: AGOSTO/2026

Executor: BIOGESP ASSOCIAÇÃO DE GESTÃO E EXECUÇÃO DE SERVIÇOS PÚBLICOS E SOCIAIS			**CONTRATO DE GESTÃO Nº. 001/2022**		
Valores Recebidos:			**Despesas Relacionadas**		
(A) Saldo Anterior em Conta Corrente e Aplicação em 31/07/2026	R$	1.115.959,92			
Repasses do Mês:			**Pagamentos Operacionais:**		
06/08/2026	R$	1.269.508,21	**1. Pessoal e Reflexo**	**R$**	**1.284.182,23**
07/08/2026	R$	135.000,00	*1.1 Remuneração de Pessoal*	*R$*	*588.788,64*
17/08/2026	R$	170.000,00	*1.2 Benefícios*	*R$*	*-*
19/08/2026	R$	152.200,00	*1.3 Encargos e Contribuições*	*R$*	*685.393,59*
19/08/2026	R$	471.787,00	*1.4 Outras Despesas de Pessoal (Coordenação)*	*R$*	*10.000,00*
19/08/2026	R$	1.278.300,00			
19/08/2026	R$	135.000,00	**2. Material de Consumo**	**R$**	**58.802,50**
31/08/2026	R$	56.340,92	*2.1 Suprimentos de Informática*	*R$*	*-*
(B) Total Repasse Mensal	**R$**	**3.668.136,13**	*2.2 Material de Escritório*	*R$*	*-*
			2.3 Combustíveis	*R$*	*-*
Rendimentos:			*2.4 Material de Limpeza*	*R$*	*-*
Rendimento Santander Conta Max	R$	165,74	*2.5 Uniformes*	*R$*	*-*
resgate CDB	R$	-	*2.6 Gêneros Alimentícios*	*R$*	*58.802,50*
			3. Material de Consumo Assistencial	**R$**	**-**
			3.1 Drogas e Medicamentos Diversos	*R$*	*-*
(C)Total de Rendimentos	**R$**	**165,74**	*3.2 Produtos Médicos e Enfermagem Diversos*	*R$*	*-*
			4. Serviços Terceirizados	**R$**	**2.468.144,50**
Outras receitas:			*4.1 Assessoria Contábil*	*R$*	*11.000,00*
DESBLOQUEIO JUDICIAL BACEN JUD - BANCO DO BRASIL 04/08/2026	R$	10,00	*4.2 Elaboração da Prestação de Contas*	*R$*	*-*
			4.3 Serviços Médicos	*R$*	*1.357.800,00*
			4.4 Assessoria Jurídica	*R$*	*45.000,00*
			4.5 Serviços de Higienização e Limpeza	*R$*	*250.000,00*
			4.6 Vigilância CFTV	*R$*	*-*
(D) Total de outras receitas	**R$**	**10,00**	*4.7 Laboratório*	*R$*	*269.285,54*
			4.8 Capacitação de RH	*R$*	*-*
			4.9 Manutenção Predial e Adequações	*R$*	*70.000,00*
			4.10 Manutenção de Equipamentos	*R$*	*-*
			4.11 Manutenção de Equipamento Assistencial	*R$*	*-*
			4.12 Investimento	*R$*	*-*
			4.13 Diagnóstico por Imagem	*R$*	*38.822,20*
			4.14 Serviço de Informática	*R$*	*14.997,96*
			4.15 Serviço de Internet	*R$*	*1.238,80*
			4.16 Cirurgias e Pequenas Cirurgias	*R$*	*45.000,00*
			4.17 Locação de Veículo	*R$*	*-*
			4.18 Serviço de Diálise e Hemodiálise	*R$*	*25.000,00*
			4.19 Despesa Indireta	*R$*	*340.000,00*
			5. Tarifas Bancárias	**R$**	**603,60**
			6. Outras Despesas	**R$**	**-**
			(A) Total de Pagamentos Operacionais	**R$**	**3.811.732,83**
			Saldo disponível em 31/08/2026:		
			Santander Conta Max	R$	916.198,04
			BB Conta Corrente	R$	56.340,92
			(B) Total saldo disponível	**R$**	**972.538,96**
Resgate(s):	**R$**	**1.008.655,10**	**Aplicação(ões):**	**R$**	**808.903,22**
TOTAL RECEITA (A+B+C+D)	**R$**	**4.784.271,79**	**TOTAL DESPESAS (A)**	**R$**	**3.811.732,83**

Ribeirão Pires, 20 de setembro de 2026.



MARCO AURELIO NUNES DOS SANTOS
PRESIDENTE

CONCILIAÇÃO BANCÁRIA
COMPETÊNCIA: JULHO/2026 - CAIXA: AGOSTO/2026

EXECUTOR: BIOGESP ASSOCIAÇÃO DE GESTÃO E EXECUÇÃO DE SERVIÇOS PUBLICOS E SOCIAIS	CONTRATO DE GESTÃO Nº. 001/2022	EXERCÍCIO(ANO) 2026
FONTE DE RECURSO	**CONTAS BANCÁRIAS EXCLUSIVAS DO CONTRATO**	**CAIXA**
MUNICIPAL	SANTANDER AGENCIA 0123 CONTA 13004371-1 BANCO DO BRASIL AGENCIA 3043-0 CONTA 27552-2	01/08/2026 a 31/08/2026

ITEM	HISTÓRICO	VALOR	
1	Saldo disponível anterior	R$	1.115.959,92
2	Repasses públicos do período	R$	3.668.136,13
3	Receitas com aplicações financeiras do período	R$	165,74
4	Outras receitas do período	R$	10,00
5	Total de despesas pagas no período	R$	3.811.732,83
6	Saldo disponível do período	R$	972.538,96
	COMPOSIÇÃO DO SALDO DISPONÍVEL		
7	Santander Conta Max	R$	916.198,04
8	Banco do Brasil Conta Corrente	R$	56.340,92
	(=) Total saldo disponível	**R$**	**972.538,96**

Ribeirão Pires, 20 de setembro de 2026.



Assinatura do Executor

			ANEXO II - RELAÇÃO DE PAGAMENTOS					
	PÁGINA DO DOCUMENTO FISCAL CORRESPONDENTE	UNIDADES EXECUTORAS: HOSPITAL SÃO LUCAS (RIBEIRÃO PIRES)		NOME DA INSTITUIÇÃO: BIOGESP ASSOCIAÇÃO DE EXECUÇÃO E GESTÃO DE SERVIÇOS PUBLICOS E SOCIAIS				CONTRATO DE GESTÃO Nº. 001/2022
		BANCO DO BRASIL - AGÊNCIA 3043-0 - C/C 27552-2 (CONTA BANCÁRIA EXCLUSIVA PARA MOVIMENTAÇÃO DE RECURSOS DO CONTRATO DE GESTÃO Nº 001/2022)						
		Período de Competência: JULHO/2026 - Caixa: AGOSTO/2026						
ITEM		CREDOR	CNPJ/CPF	NATUREZA DESPESA (PLANO DE TRABALHO)	DESCRIÇÃO DESPESA (PLANO DE TRABALHO)	TIT. DE CRÉDITO	DATA PAGAMENTO	VALOR
1	1074	TARIFAS BANCÁRIAS	26.702.577/0001-39	5. Tarifas Bancárias	5. Tarifas Bancárias	Tarifas	Diversas	R$ 113,10
TOTAL DE PAGAMENTOS CONTA DO BANCO DO BRASIL (CONTA EXCLUSIVA DO CONTRATO 001/2022)								R$ 113,10
TOTAL DE PAGAMENTOS BANCARIOS								R$ 3.811.732,83

Ribeirão Pires, 20 de setembro de 2026.

MARCO AURELIO NUNES DOS SANTOS
PRESIDENTE

				ANEXO II - RELAÇÃO DE PAGAMENTOS				
	PÁGINA DO DOCUMENTO FISCAL CORRESPONDENTE	UNIDADES EXECUTORAS: HOSPITAL SÃO LUCAS (RIBEIRÃO PIRES)		NOME DA INSTITUIÇÃO: BIOGESP ASSOCIAÇÃO DE EXECUÇÃO E GESTÃO DE SERVIÇOS PUBLICOS E SOCIAIS				CONTRATO DE GESTÃO Nº. 001/2022
		SANTANDER - AGÊNCIA 0123 - C/C 13.004371-1 (CONTA BANCÁRIA EXCLUSIVA PARA MOVIMENTAÇÃO DE RECURSOS DO CONTRATO DE GESTÃO Nº 001/2022)						
		Período de Competência: JULHO/2026 - Caixa: AGOSTO/2026						
ITEM		CREDOR	CNPJ/CPF	NATUREZA DESPESA (PLANO DE TRABALHO)	DESCRIÇÃO DESPESA (PLANO DE TRABALHO)	TIT. CRÉDITO	DATA	VALOR
1	203	FOLHA DE PAGAMENTO - Lista de Pagamentos em lote	26.702.577/0001-39	1. Pessoal e Reflexo	1.1 Remuneração de Pessoal	Lançamento 010703	06/08/2026	R$ 393.823,00
2	209	FOLHA - ALICE ELOI DA SILVA	282.565.108-70	1. Pessoal e Reflexo	1.1 Remuneração de Pessoal	Folha de Pagamento	06/08/2026	R$ 2.650,00
3	210	FOLHA - DANIEL AUGUSTO EDVIRGEM DA SILVA	507.798.288-01	1. Pessoal e Reflexo	1.1 Remuneração de Pessoal	Folha de Pagamento	06/08/2026	R$ 2.743,00
4	211	FOLHA - DAVI DIAS DE CARVALHO	139.262.724-90	1. Pessoal e Reflexo	1.1 Remuneração de Pessoal	Folha de Pagamento	06/08/2026	R$ 4.356,00
5	212	FOLHA - ELISANGELA DOS SANTOS	297.891.108-55	1. Pessoal e Reflexo	1.1 Remuneração de Pessoal	Folha de Pagamento	06/08/2026	R$ 2.008,00
6	213	FOLHA - JOSELIO SANTOS DE JESUS	872.457.605-00	1. Pessoal e Reflexo	1.1 Remuneração de Pessoal	Folha de Pagamento	06/08/2026	R$ 4.291,00
7	214	FOLHA - KATLEEN DE ALMEIDA MENDES	463.663.998-75	1. Pessoal e Reflexo	1.1 Remuneração de Pessoal	Folha de Pagamento	06/08/2026	R$ 2.795,00
8	215	FOLHA - LUCELIA PEREIRA DA COSTA	285.403.508-90	1. Pessoal e Reflexo	1.1 Remuneração de Pessoal	Folha de Pagamento	06/08/2026	R$ 7.015,00
9	216	FOLHA - MARIA ALICE GARCIA DE LIMA	077.899.948-32	1. Pessoal e Reflexo	1.1 Remuneração de Pessoal	Folha de Pagamento	06/08/2026	R$ 1.892,00
10	217	FOLHA - MARILEIDE PEREIRA DA SILVA	107.747.568-37	1. Pessoal e Reflexo	1.1 Remuneração de Pessoal	Folha de Pagamento	06/08/2026	R$ 2.063,00
11	218	FOLHA - MIRELLA VIEIRA DA SILVA	376.771.808-17	1. Pessoal e Reflexo	1.1 Remuneração de Pessoal	Folha de Pagamento	06/08/2026	R$ 6.570,00
12	219	FOLHA - NATALY CRISTINA DOS SANTOS	453.005.498-51	1. Pessoal e Reflexo	1.1 Remuneração de Pessoal	Folha de Pagamento	06/08/2026	R$ 3.743,00
13	220	FOLHA - PAMELA DE SOUSA DANTAS	426.107.368-43	1. Pessoal e Reflexo	1.1 Remuneração de Pessoal	Folha de Pagamento	06/08/2026	R$ 5.042,00
14	221	FOLHA - PATRICIA DE SOUSA TAGLIARI	358.540.768-45	1. Pessoal e Reflexo	1.1 Remuneração de Pessoal	Folha de Pagamento	06/08/2026	R$ 2.764,00
15	222	FOLHA - PAULA THEODORO DA SILVA	401.551.548-00	1. Pessoal e Reflexo	1.1 Remuneração de Pessoal	Folha de Pagamento	06/08/2026	R$ 5.946,00
16	223	FOLHA - ROSANGELA APARECIDA DA SILVA RUSSO	061.163.918-18	1. Pessoal e Reflexo	1.1 Remuneração de Pessoal	Folha de Pagamento	06/08/2026	R$ 5.131,00
17	224	FOLHA - ROSELENE SAMPAIO ROSA FELIPE	288.516.018-79	1. Pessoal e Reflexo	1.1 Remuneração de Pessoal	Folha de Pagamento	06/08/2026	R$ 2.600,00
18	225	FOLHA - ROSIMEIRI MARIA DA SILVA	216.935.118-35	1. Pessoal e Reflexo	1.1 Remuneração de Pessoal	Folha de Pagamento	06/08/2026	R$ 3.304,00
19	226	FOLHA - SILMARA CLEMENTINO DE MOURA	261.490.438-43	1. Pessoal e Reflexo	1.1 Remuneração de Pessoal	Folha de Pagamento	06/08/2026	R$ 1.424,00
20	227	FOLHA - THUANY GAMA NEUMANN	420.074.568-26	1. Pessoal e Reflexo	1.1 Remuneração de Pessoal	Folha de Pagamento	06/08/2026	R$ 12.504,00
21	228	FOLHA - VILMA CORDEIRO DE OLIVEIRA	039.712.728-60	1. Pessoal e Reflexo	1.1 Remuneração de Pessoal	Folha de Pagamento	06/08/2026	R$ 2.166,00
22	229	FOLHA Repasse - Lista de pagamentos em lote	26.702.577/0001-39	1. Pessoal e Reflexo	1.1 Remuneração de Pessoal	Folha de Pagamento	31/08/2026	R$ 48.434,10
23	233	FOLHA Repasse - ELISANGELA DOS SANTOS	297.891.108-55	1. Pessoal e Reflexo	1.1 Remuneração de Pessoal	Folha de Pagamento	31/08/2026	R$ 1.025,00
24	234	FOLHA Repasse - JOSELIO SANTOS DE JESUS	872.457.605-00	1. Pessoal e Reflexo	1.1 Remuneração de Pessoal	Folha de Pagamento	31/08/2026	R$ 418,00
25	235	FOLHA Repasse - MARIA ALICE GARCIA DE LIMA	077.899.948-32	1. Pessoal e Reflexo	1.1 Remuneração de Pessoal	Folha de Pagamento	31/08/2026	R$ 418,18
26	236	FOLHA Repasse - MARIA INEZ RODRIGUES VIEIRA	813.821.036-20	1. Pessoal e Reflexo	1.1 Remuneração de Pessoal	Folha de Pagamento	31/08/2026	R$ 1.025,00
27	237	FOLHA Repasse - NATALIA CAETANO SIMOES	419.044.838-95	1. Pessoal e Reflexo	1.1 Remuneração de Pessoal	Folha de Pagamento	31/08/2026	R$ 1.025,00
28	238	FOLHA Repasse - NATALY CRISTINA DOS SANTOS	453.005.498-51	1. Pessoal e Reflexo	1.1 Remuneração de Pessoal	Folha de Pagamento	31/08/2026	R$ 1.025,00
29	239	FOLHA Repasse - NICOLE DE PAULA PEREIRA	429.252.278-21	1. Pessoal e Reflexo	1.1 Remuneração de Pessoal	Folha de Pagamento	31/08/2026	R$ 1.025,00
30	240	FOLHA Repasse - PAULA THEODORO DA SILVA	401.551.548-00	1. Pessoal e Reflexo	1.1 Remuneração de Pessoal	Folha de Pagamento	31/08/2026	R$ 1.025,00
31	241	FOLHA Repasse - PEDRO HENRIQUE DE SOUZA	324.130.748-48	1. Pessoal e Reflexo	1.1 Remuneração de Pessoal	Folha de Pagamento	31/08/2026	R$ 1.025,00
32	242	FOLHA Repasse - ROSANGELA APARECIDA DA SILVA RUSSO	061.163.918-18	1. Pessoal e Reflexo	1.1 Remuneração de Pessoal	Folha de Pagamento	31/08/2026	R$ 850,00
33	243	FOLHA Repasse - ROSELENE SAMPAIO ROSA FELIPE	288.516.018-79	1. Pessoal e Reflexo	1.1 Remuneração de Pessoal	Folha de Pagamento	31/08/2026	R$ 722,73
34	244	FOLHA - DENIS DOMINGUES OLIVEIRA - PENSÃO ALIMENTÍCIA (Beatriz Pereira Ferraz)	426.248.148-41	1. Pessoal e Reflexo	1.1 Remuneração de Pessoal	Folha de Pagamento	06/08/2026	R$ 1.344,09
35	246	FÉRIAS - CAROLINA FERREIRA	428.590.948-06	1. Pessoal e Reflexo	1.1 Remuneração de Pessoal	Folha de Pagamento	27/08/2026	R$ 5.731,99
36	248	FÉRIAS - CRISTIAN CARLOS FERNANDES	288.295.768-83	1. Pessoal e Reflexo	1.1 Remuneração de Pessoal	Folha de Pagamento	27/08/2026	R$ 3.866,75
37	250	FÉRIAS - DANIELLI GUILHERMINO DE LIMA	381.730.048-46	1. Pessoal e Reflexo	1.1 Remuneração de Pessoal	Folha de Pagamento	27/08/2026	R$ 2.073,81
38	252	FÉRIAS - ESTER MORAIS SIQUEIRA FRANCA	317.123.458-00	1. Pessoal e Reflexo	1.1 Remuneração de Pessoal	Folha de Pagamento	27/08/2026	R$ 2.529,08
39	254	FÉRIAS - FABIANA SAWATA OGASAHARA	218.812.898-26	1. Pessoal e Reflexo	1.1 Remuneração de Pessoal	Folha de Pagamento	14/08/2026	R$ 8.816,25
40	256	FÉRIAS - KAROLAINE APARECIDA SILVA	440.968.348-90	1. Pessoal e Reflexo	1.1 Remuneração de Pessoal	Folha de Pagamento	14/08/2026	R$ 1.284,38
41	258	FÉRIAS - NICOLE DE PAULA PEREIRA	429.252.278-21	1. Pessoal e Reflexo	1.1 Remuneração de Pessoal	Folha de Pagamento	27/08/2026	R$ 3.763,40
42	260	FÉRIAS - PRISCILA JOYCE FERRAZ	312.935.848-00	1. Pessoal e Reflexo	1.1 Remuneração de Pessoal	Folha de Pagamento	27/08/2026	R$ 3.421,98
43	262	FÉRIAS - ROSELENE SAMPAIO ROSA FELIPE	288.516.018-79	1. Pessoal e Reflexo	1.1 Remuneração de Pessoal	Folha de Pagamento	14/08/2026	R$ 3.190,48
44	264	FÉRIAS - SOLANGE NEVES DE SOUSA	226.657.238-59	1. Pessoal e Reflexo	1.1 Remuneração de Pessoal	Folha de Pagamento	27/08/2026	R$ 3.406,17
45	266	RESCISÃO - CAROLINE DAIANE DOS SANTOS	427.180.218-29	1. Pessoal e Reflexo	1.1 Remuneração de Pessoal	Folha de Pagamento	10/08/2026	R$ 16.512,25

				ANEXO II - RELAÇÃO DE PAGAMENTOS				
	PÁGINA DO DOCUMENTO FISCAL CORRESPONDENTE	UNIDADES EXECUTORAS: HOSPITAL SÃO LUCAS (RIBEIRÃO PIRES)		NOME DA INSTITUIÇÃO: BIOGESP ASSOCIAÇÃO DE EXECUÇÃO E GESTÃO DE SERVIÇOS PUBLICOS E SOCIAIS				CONTRATO DE GESTÃO Nº. 001/2022
		SANTANDER - AGÊNCIA 0123 - C/C 13.004371-1 (CONTA BANCÁRIA EXCLUSIVA PARA MOVIMENTAÇÃO DE RECURSOS DO CONTRATO DE GESTÃO Nº 001/2022)						
		Período de Competência: JULHO/2026 - Caixa: AGOSTO/2026						
ITEM		CREDOR	CNPJ/CPF	NATUREZA DESPESA (PLANO DE TRABALHO)	DESCRIÇÃO DESPESA (PLANO DE TRABALHO)	TIT. CRÉDITO	DATA	VALOR
46	269	GFD RESCISÓRIA - CAROLINE DAIANE DOS SANTOS	26.702.577/0001-39	1. Pessoal e Reflexo	1.3 Encargos e Contribuições	Guia	10/08/2026	R$ 11.421,75
47	272	GFD FOLHA HSML CONSIGNADO	26.702.577/0001-39	1. Pessoal e Reflexo	1.3 Encargos e Contribuições	Guia	18/08/2026	R$ 20.980,84
48	276	GFD FGTS FOLHA HMSL	26.702.577/0001-39	1. Pessoal e Reflexo	1.3 Encargos e Contribuições	Guia	18/08/2026	R$ 43.087,32
49	286	DARF INSS FOLHA	26.702.577/0001-39	1. Pessoal e Reflexo	1.3 Encargos e Contribuições	Guia	18/08/2026	R$ 194.946,20
50	288	DARF IRRF FOLHA	26.702.577/0001-39	1. Pessoal e Reflexo	1.3 Encargos e Contribuições	Guia	18/08/2026	R$ 26.782,89
51	290	DARF PIS FOLHA	26.702.577/0001-39	1. Pessoal e Reflexo	1.3 Encargos e Contribuições	Guia	18/08/2026	R$ 5.606,51
52	292	TRANSFERENCIA BIOGESP - Regularização de tributos FGTS	26.702.577/0001-39	4. Serviços Terceirizados	1.3 Encargos e Contribuições	3/7	19/08/2026	R$ 382.568,08
53	295	CE8B SOLUCOES EM GESTAO PUBLICA E SAUDE LTDA	62.092.985/0001-80	1. Pessoal e Reflexo	1.4 Outras Despesas de Pessoal (Coordenação)	NF 21	19/08/2026	R$ 10.000,00
54	305	INTEGRAL NUTTRI ALIMENTAÇÃO E SERVIÇOS EIRELI	28.070.436/0001-76	2. Material de Consumo	2.6 Gêneros Alimentícios	NF 5585	19/08/2026	R$ 58.802,50
55	316	ACCOUNTANT ASSOCIADOS - CONTABILIDADE LTDA	05.612.753/0001-71	4. Serviços Terceirizados	4.1 Assessoria Contábil	NF 13296	19/08/2026	R$ 11.000,00
56	326	ONE LAUDOS DIAGNOSTICOS MÉDICOS LTDA	24.516.372/0001-33	4. Serviços Terceirizados	4.13 Diagnóstico por Imagem	NF 5280	19/08/2026	R$ 35.378,26
57	337	DARF 1708 NF 5163 - ONE LAUDOS	26.702.577/0001-39	4. Serviços Terceirizados	4.13 Diagnóstico por Imagem	Guia	11/08/2026	R$ 66,30
58	339	DARF 5952 NF 5163 - ONE LAUDOS	26.702.577/0001-39	4. Serviços Terceirizados	4.13 Diagnóstico por Imagem	Guia	11/08/2026	R$ 205,53
59	341	DARF 1708 NF 5164 - ONE LAUDOS	26.702.577/0001-39	4. Serviços Terceirizados	4.13 Diagnóstico por Imagem	Guia	11/08/2026	R$ 650,70
60	343	DARF 5952 NF 5164 - ONE LAUDOS	26.702.577/0001-39	4. Serviços Terceirizados	4.13 Diagnóstico por Imagem	Guia	11/08/2026	R$ 2.017,17
61	351	SINCONECTA TECNOLOGIA DE INFORMAÇÃO LTDA	10.710.409/0001-55	4. Serviços Terceirizados	4.14 Serviço de Informática	NF 12038	19/08/2026	R$ 7.694,76
62	358	DARF 1708 NF 11876 - SINCONECTA	26.702.577/0001-39	4. Serviços Terceirizados	4.13 Diagnóstico por Imagem	Guia	11/08/2026	R$ 122,99
63	360	DARF 5952 NF 11876 - SINCONECTA	26.702.577/0001-39	4. Serviços Terceirizados	4.13 Diagnóstico por Imagem	Guia	11/08/2026	R$ 381,25
64	368	MAKTUB CONSULTORIA E COMERCIO EM TECNOLOGIA LTDA	30.508.804/0001-67	4. Serviços Terceirizados	4.14 Serviço de Informática	NF 394	19/08/2026	R$ 5.083,66
65	371	DARF 1708 NF 376 - MAKTUB	26.702.577/0001-39	4. Serviços Terceirizados	4.14 Serviço de Informática	Guia	11/08/2026	R$ 87,75
66	373	DARF 5952 NF 376 - MAKTUB	26.702.577/0001-39	4. Serviços Terceirizados	4.14 Serviço de Informática	Guia	11/08/2026	R$ 272,02
67	375	DARF 1708 NF 394 - MAKTUB	26.702.577/0001-39	4. Serviços Terceirizados	4.14 Serviço de Informática	Guia	11/08/2026	R$ 87,75
68	377	DARF 5952 NF 394 - MAKTUB	26.702.577/0001-39	4. Serviços Terceirizados	4.14 Serviço de Informática	Guia	11/08/2026	R$ 272,02
69	382	HWR TECNOLOGIA LTDA	59.010.291/0001-41	4. Serviços Terceirizados	4.14 Serviço de Informática	NF 42	19/08/2026	R$ 1.500,00
70	394	GLOBALNET SERV. E INFORMÁTICA LTDA - ME - Centro Alto	19.421.083/0001-10	4. Serviços Terceirizados	4.15 Serviço de Internet	Doc 96123	19/08/2026	R$ 99,90
71	397	GLOBALNET SERV. E INFORMÁTICA LTDA - ME - Ouro Fino	19.421.083/0001-10	4. Serviços Terceirizados	4.15 Serviço de Internet	Doc 96122	19/08/2026	R$ 99,90
72	400	GLOBALNET SERV. E INFORMÁTICA LTDA - ME - Caçula	19.421.083/0001-10	4. Serviços Terceirizados	4.15 Serviço de Internet	Doc 96121	19/08/2026	R$ 99,90
73	403	GLOBALNET SERV. E INFORMÁTICA LTDA - ME - IV Divisão	19.421.083/0001-10	4. Serviços Terceirizados	4.15 Serviço de Internet	Doc 96120	19/08/2026	R$ 99,90
74	406	GLOBALNET SERV. E INFORMÁTICA LTDA - ME - Aliança	19.421.083/0001-10	4. Serviços Terceirizados	4.15 Serviço de Internet	Doc 96119	19/08/2026	R$ 99,90
75	409	GLOBALNET SERV. E INFORMÁTICA LTDA - ME - V. Sueli	19.421.083/0001-10	4. Serviços Terceirizados	4.15 Serviço de Internet	Doc 96118	19/08/2026	R$ 99,90
76	412	GLOBALNET SERV. E INFORMÁTICA LTDA - ME - Valentina	19.421.083/0001-10	4. Serviços Terceirizados	4.15 Serviço de Internet	Doc 96117	19/08/2026	R$ 99,90
77	415	GLOBALNET SERV. E INFORMÁTICA LTDA - ME - Sta Luzia	19.421.083/0001-10	4. Serviços Terceirizados	4.15 Serviço de Internet	Doc 96116	19/08/2026	R$ 99,90
78	418	GLOBALNET SERV. E INFORMÁTICA LTDA - ME - Luso	19.421.083/0001-10	4. Serviços Terceirizados	4.15 Serviço de Internet	Doc 96115	19/08/2026	R$ 99,90
79	421	GLOBALNET SERV. E INFORMÁTICA LTDA - ME - Centro	19.421.083/0001-10	4. Serviços Terceirizados	4.15 Serviço de Internet	Doc 96124	19/08/2026	R$ 129,90
80	424	GLOBALNET SERV. E INFORMÁTICA LTDA - ME - CEM CAISM	19.421.083/0001-10	4. Serviços Terceirizados	4.15 Serviço de Internet	Doc 96111	19/08/2026	R$ 99,90
81	427	GLOBALNET SERV. E INFORMÁTICA LTDA - ME - Jd Serrano	19.421.083/0001-10	4. Serviços Terceirizados	4.15 Serviço de Internet	Doc 96125	19/08/2026	R$ 109,90
82	436	DK UROLOGISTAS ASSOCIADOS LTDA	14.700.563/0001-05	4. Serviços Terceirizados	4.16 Cirurgias e Pequenas Cirurgias	NF 2713	19/08/2026	R$ 42.232,50
83	441	DARF 1708 NF 2663 - DK UROLOGISTAS	26.702.577/0001-39	4. Serviços Terceirizados	4.16 Cirurgias e Pequenas Cirurgias	Guia	11/08/2026	R$ 675,00
84	443	DARF 5952 NF 2663 - DK UROLOGISTAS	26.702.577/0001-39	4. Serviços Terceirizados	4.16 Cirurgias e Pequenas Cirurgias	Guia	11/08/2026	R$ 2.092,50
85	451	VORTEX INOVAÇÃO EM MEDICINA CLINICA MEDICA LTDA	12.013.848/0001-34	4. Serviços Terceirizados	4.18 Serviço de Diálise e Hemodiálise	NF 173	19/08/2026	R$ 23.462,50
86	471	DARF 1708 NF 169 - VORTEX	26.702.577/0001-39	4. Serviços Terceirizados	4.18 Serviço de Diálise e Hemodiálise	Guia	11/08/2026	R$ 375,00
87	473	DARF 5952 NF 169 - VORTEX	26.702.577/0001-39	4. Serviços Terceirizados	4.18 Serviço de Diálise e Hemodiálise	Guia	11/08/2026	R$ 1.162,50
88	482	M3 SERVIÇOS MÉDICOS E GESTÃO EM SAÚDE LTDA	42.861.023/0001-30	4. Serviços Terceirizados	4.3 Serviços Médicos	NF 130	19/08/2026	R$ 1.278.300,00
89	518	FISIO PRIME FISIOTERAPIA LTDA	58.181.122/0001-01	4. Serviços Terceirizados	4.3 Serviços Médicos	NF 66	19/08/2026	R$ 67.000,00
90	528	I.M.C.T INSTITUTO DE MOLESTIAS CARDIOTORACICAS S/S LTDA	67.986.174/0001-46	4. Serviços Terceirizados	4.3 Serviços Médicos	NF 32	19/08/2026	R$ 12.500,00
91	539	ISIS BERGAMO SOCIEDADE INDIVIDUAL DE ADVOCACIA	62.842.879/0001-76	4. Serviços Terceirizados	4.4 Assessoria Jurídica	NF 14 julho	19/08/2026	R$ 5.000,00
92	542	ISIS BERGAMO SOCIEDADE INDIVIDUAL DE ADVOCACIA	62.842.879/0001-76	4. Serviços Terceirizados	4.4 Assessoria Jurídica	NF 12 junho	03/08/2026	R$ 5.000,00

				ANEXO II - RELAÇÃO DE PAGAMENTOS				
	PÁGINA DO DOCUMENTO FISCAL CORRESPONDENTE	UNIDADES EXECUTORAS: HOSPITAL SÃO LUCAS (RIBEIRÃO PIRES)		NOME DA INSTITUIÇÃO: BIOGESP ASSOCIAÇÃO DE EXECUÇÃO E GESTÃO DE SERVIÇOS PUBLICOS E SOCIAIS				CONTRATO DE GESTÃO Nº. 001/2022
		SANTANDER - AGÊNCIA 0123 - C/C 13.004371-1 (CONTA BANCÁRIA EXCLUSIVA PARA MOVIMENTAÇÃO DE RECURSOS DO CONTRATO DE GESTÃO Nº 001/2022)						
		Período de Competência: JULHO/2026 - Caixa: AGOSTO/2026						
ITEM		CREDOR	CNPJ/CPF	NATUREZA DESPESA (PLANO DE TRABALHO)	DESCRIÇÃO DESPESA (PLANO DE TRABALHO)	TIT. CRÉDITO	DATA	VALOR
93	584	ISIS BERGAMO SOCIEDADE INDIVIDUAL DE ADVOCACIA	62.842.879/0001-76	4. Serviços Terceirizados	4.4 Assessoria Jurídica	NF 10 maio	03/08/2026	R$ 5.000,00
94	625	ISIS BERGAMO SOCIEDADE INDIVIDUAL DE ADVOCACIA	62.842.879/0001-76	4. Serviços Terceirizados	4.4 Assessoria Jurídica	NF 08 abril	03/08/2026	R$ 5.000,00
95	676	ISIS BERGAMO SOCIEDADE INDIVIDUAL DE ADVOCACIA	62.842.879/0001-76	4. Serviços Terceirizados	4.4 Assessoria Jurídica	NF 06 março	03/08/2026	R$ 5.000,00
96	718	ISIS BERGAMO SOCIEDADE INDIVIDUAL DE ADVOCACIA	62.842.879/0001-76	4. Serviços Terceirizados	4.4 Assessoria Jurídica	NF 03 fevereiro	03/08/2026	R$ 5.000,00
97	756	ISIS BERGAMO SOCIEDADE INDIVIDUAL DE ADVOCACIA	62.842.879/0001-76	4. Serviços Terceirizados	4.4 Assessoria Jurídica	NF 01 janeiro	03/08/2026	R$ 5.000,00
98	786	ISIS BERGAMO SOCIEDADE INDIVIDUAL DE ADVOCACIA	62.842.879/0001-76	4. Serviços Terceirizados	4.4 Assessoria Jurídica	NF 12 dezembro25	03/08/2026	R$ 5.000,00
99	814	ISIS BERGAMO SOCIEDADE INDIVIDUAL DE ADVOCACIA	62.842.879/0001-76	4. Serviços Terceirizados	4.4 Assessoria Jurídica	NF 10 novembro25	03/08/2026	R$ 5.000,00
100	841	4LIMP FACILITIES LTDA	18.322.807/0001-06	4. Serviços Terceirizados	4.5 Serviços de Higienização e Limpeza	NF 85	19/08/2026	R$ 70.560,00
101	862	DARF 1162 INSS NF 84 - 4LIMP	26.702.577/0001-39	4. Serviços Terceirizados	4.5 Serviços de Higienização e Limpeza	Guia	11/08/2026	R$ 9.240,00
102	864	ISSQN NF 84 - 4LIMP	26.702.577/0001-39	4. Serviços Terceirizados	4.5 Serviços de Higienização e Limpeza	Guia	11/08/2026	R$ 4.200,00
103	872	SIX LABOR LTDA	61.320.768/0001-37	4. Serviços Terceirizados	4.5 Serviços de Higienização e Limpeza	NF 51	19/08/2026	R$ 130.061,00
104	993	DARF 1708 NF 49 SIX LABOR	26.702.577/0001-39	4. Serviços Terceirizados	4.5 Serviços de Higienização e Limpeza	Guia	11/08/2026	R$ 1.660,00
105	995	DARF 5952 NF 49 SIX LABOR	26.702.577/0001-39	4. Serviços Terceirizados	4.5 Serviços de Higienização e Limpeza	Guia	11/08/2026	R$ 7.719,00
106	997	DARF 1162 INSS NF 49 SIX LABOR	26.702.577/0001-39	4. Serviços Terceirizados	4.5 Serviços de Higienização e Limpeza	Guia	11/08/2026	R$ 18.260,00
107	999	ISSQN NF 49 - SIX LABOR	26.702.577/0001-39	4. Serviços Terceirizados	4.5 Serviços de Higienização e Limpeza	Guia	11/08/2026	R$ 8.300,00
108	1007	AMMA ASSISTENCIA MEDICA LTDA (Rosangela Ribeiro Baptista)	01.509.443/0001-75	4. Serviços Terceirizados	4.7 Laboratório	NF 10040	19/08/2026	R$ 14.265,20
109	1010	DARF 1708 NF 9986 - AMMA	26.702.577/0001-39	4. Serviços Terceirizados	4.7 Laboratório	Guia	11/08/2026	R$ 182,40
110	1012	DARF 5952 NF 9986 - AMMA	26.702.577/0001-39	4. Serviços Terceirizados	4.7 Laboratório	Guia	11/08/2026	R$ 565,44
111	1019	LABORMED SERVICOS EM SAUDE LTDA	41.352.382/0001-08	4. Serviços Terceirizados	4.7 Laboratório	NF 66	07/08/2026	R$ 119.272,50
112	1026	LABORMED SERVICOS EM SAUDE LTDA	41.352.382/0001-08	4. Serviços Terceirizados	4.7 Laboratório	NF 70	19/08/2026	R$ 119.272,50
113	1033	DARF 1708 NF 66 LABORMED	26.702.577/0001-39	4. Serviços Terceirizados	4.7 Laboratório	Guia	11/08/2026	R$ 2.025,00
114	1035	DARF 5952 NF 66 LABORMED	26.702.577/0001-39	4. Serviços Terceirizados	4.7 Laboratório	Guia	11/08/2026	R$ 6.277,50
115	1037	DARF 1162 INSS NF 66 LABORMED	26.702.577/0001-39	4. Serviços Terceirizados	4.7 Laboratório	Guia	11/08/2026	R$ 7.425,00
116	1045	TERRA MIX PAVIMENTAÇÃO E CONSTRUÇÃO EIRELI	01.363.021/0001-34	4. Serviços Terceirizados	4.9 Manutenção Predial e Adequações	NF 715	19/08/2026	R$ 58.345,00
117	1059	DARF 1708 NF 700 TERRAMIX	26.702.577/0001-39	4. Serviços Terceirizados	4.9 Manutenção Predial e Adequações	Guia	11/08/2026	R$ 700,00
118	1061	DARF 5952 NF 700 TERRAMIX	26.702.577/0001-39	4. Serviços Terceirizados	4.9 Manutenção Predial e Adequações	Guia	11/08/2026	R$ 3.255,00
119	1063	DARF 1162 INSS NF 700 TERRAMIX	26.702.577/0001-39	4. Serviços Terceirizados	4.9 Manutenção Predial e Adequações	Guia	11/08/2026	R$ 7.700,00
120	1071	BIOGESP - CUSTOS INDIRETOS	26.702.577/0001-39	4. Serviços Terceirizados	4.19 Despesa Indireta	jun/26	18/08/2026	R$ 170.000,00
121	1072	BIOGESP - CUSTOS INDIRETOS	26.702.577/0001-39	4. Serviços Terceirizados	4.19 Despesa Indireta	jul/26	27/08/2026	R$ 170.000,00
122	1078	TARIFAS BANCÁRIAS	26.702.577/0001-39	5. Tarifas Bancárias	5. Tarifas Bancárias	jul/26	-	R$ 490,50
TOTAL DE PAGAMENTOS CONTA SANTANDER, EXCLUSIVA DO CONTRATO 001/2022								R$ 3.811.619,73

Ribeirão Pires, 20 de setembro de 2026.

MARCO AURELIO NUNES DOS SANTOS
PRESIDENTE

RELAÇÕES DE FUNCIONÁRIOS

PRESTAÇÃO DE CONTAS 2026 - EXERCÍCIO 2026 | CONTRATO DE GESTÃO Nº 001/2022 | PROCESSO Nº6165/2021 | EDITAL Nº 003/2021					
BIOGESP - Asssociação de Gestão e Execução de Serviços Públicos e Sociais - CNPJ: 26.702.577/0001-39					
Relação nominal dos empregados admitidos ou mantidos com recursos do contrato de gestão, indicando as funções, as datas de admissão e as datas de demissão (quando for o caso).					
Nome	Descrição da função	Admissão	Rescisão	Descrição do motivo de rescisão	Nome do setor
ADALGIZA ANDRESSA MATIAS DELBON	Tecnico de Enfermagem	01/03/2024			RIBEIRÃO PIRES/SP - HMSL (CT 001/2022)
AILANA VIEIRA DE CARVALHO	Tecnico de Enfermagem	04/05/2022			RIBEIRÃO PIRES/SP - HMSL (CT 001/2022)
ALBERTO OLIVEIRA SANTOS	Tecnico (a) em Radiologia RT	19/05/2022			RIBEIRÃO PIRES/SP - HMSL (CT 001/2022)
ALESSANDRO BERGAMASCO DOS REIS	Tecnico de Enfermagem	04/05/2026	07/05/2026		RIBEIRÃO PIRES/SP - HMSL (CT 001/2022)
ALEX SALGADO CARRILHO	Tecnico de Enfermagem	09/03/2026			RIBEIRÃO PIRES/SP - HMSL (CT 001/2022)
ALICE ELOI DA SILVA	Cozinheiro(a)	07/05/2023			RIBEIRÃO PIRES/SP - HMSL (CT 001/2022)
ALINE MICHELE SANTOS DE SOUZA	Tecnico de Enfermagem	08/02/2023	08/07/2026	Demissão sem justa causa com aviso prévio indenizado	RIBEIRÃO PIRES/SP - HMSL (CT 001/2022)
AMANDA APARECIDA LOPES TEIXEIRA CAVALARI	Enfermeiro(a)	08/02/2024			RIBEIRÃO PIRES/SP - HMSL (CT 001/2022)
AMANDA CRISTINE RODRIGUES CAMPOS	Assistente administrativo II	14/07/2022			RIBEIRÃO PIRES/SP - HMSL (CT 001/2022)
ANA CAROLINA QUEIROZ BARBOZA	Enfermeiro (a) Obstetrico	15/03/2023	14/07/2026		RIBEIRÃO PIRES/SP - HMSL (CT 001/2022)
ANA PAULA VICENTE PEREIRA	AUX COZINHA	20/09/2023			RIBEIRÃO PIRES/SP - HMSL (CT 001/2022)
ANDREZA MARTINS LINS DE CARVALHO	Enfermeiro(a)	12/03/2025			RIBEIRÃO PIRES/SP - HMSL (CT 001/2022)
BEATRIZ SILVERIO DA SILVA	Recepcionista	14/07/2022			RIBEIRÃO PIRES/SP - HMSL (CT 001/2022)
BRENDA DA SILVA COSTA	Recepcionista	03/06/2025			RIBEIRÃO PIRES/SP - HMSL (CT 001/2022)
BRUNA APARECIDA SILVA ALVES	Aux. Administrativo	01/03/2022	15/05/2026	Demissão sem justa causa com aviso prévio indenizado	RIBEIRÃO PIRES/SP - HMSL (CT 001/2022)
CAMILA APARECIDA PAULINO GASQUES	Recepcionista	19/06/2026			RIBEIRÃO PIRES/SP - HMSL (CT 001/2022)
CAMILA SARA RONCON NUNES	Tecnico de Enfermagem	23/05/2024			RIBEIRÃO PIRES/SP - HMSL (CT 001/2022)
CAROLINA FERREIRA	Enfermeiro (a) Neonatal	08/11/2023			RIBEIRÃO PIRES/SP - HMSL (CT 001/2022)
CAROLINE DAIANE DOS SANTOS	Enfermeiro(a)	06/04/2022			RIBEIRÃO PIRES/SP - HMSL (CT 001/2022)
CAROLINE RODRIGUES DA SILVA	Enfermeiro(a)	01/03/2022			RIBEIRÃO PIRES/SP - HMSL (CT 001/2022)
CLEISON FERREIRA BATISTA	Aux. Administrativo	22/09/2025			RIBEIRÃO PIRES/SP - HMSL (CT 001/2022)
CRISTIAN CARLOS FERNANDES	Tecnico(a) em Radiologia	14/11/2022			RIBEIRÃO PIRES/SP - HMSL (CT 001/2022)
DAIANA CORADI DE ARRUDA	Tecnico de Enfermagem	01/04/2022			RIBEIRÃO PIRES/SP - HMSL (CT 001/2022)
DALVA DOS SANTOS LIMA	Recepcionista	09/06/2025			RIBEIRÃO PIRES/SP - HMSL (CT 001/2022)
DANIEL AUGUSTO EDVIRGEM DA SILVA	Tecnico de Enfermagem	12/02/2026			RIBEIRÃO PIRES/SP - HMSL (CT 001/2022)
DANIELA SILVA MARQUES	Tecnico(a) em Radiologia	17/02/2022			RIBEIRÃO PIRES/SP - HMSL (CT 001/2022)
DANIELLI GUILHERMINO DE LIMA	Tecnico de Enfermagem	02/12/2022			RIBEIRÃO PIRES/SP - HMSL (CT 001/2022)
DAVI DA SILVA SOUZA	Tec. de Farmácia	22/05/2024			RIBEIRÃO PIRES/SP - HMSL (CT 001/2022)
DAVI DIAS DE CARVALHO	TÉCNICO TOMOGRAFIA	20/05/2026			RIBEIRÃO PIRES/SP - HMSL (CT 001/2022)
DENIS DOMINGUES OLIVEIRA	Tecnico de Enfermagem	07/07/2025			RIBEIRÃO PIRES/SP - HMSL (CT 001/2022)
ELAINE BARBARA SOARES FERNANDES JUNQUEIRA	Fonoaudiologa	09/03/2022			RIBEIRÃO PIRES/SP - HMSL (CT 001/2022)
ELIDA HELENA BAPTISTA	Enfermeiro (a) Neonatal	01/04/2022			RIBEIRÃO PIRES/SP - HMSL (CT 001/2022)
ELISANGELA DA CUNHA GOMES	Enfermeiro(a)	15/06/2023			RIBEIRÃO PIRES/SP - HMSL (CT 001/2022)
ELISANGELA DOS SANTOS	Tecnico de Enfermagem	09/03/2026			RIBEIRÃO PIRES/SP - HMSL (CT 001/2022)
ELISANGELA FAUSTINO LOURENCO	Enfermeiro(a)	06/02/2024			RIBEIRÃO PIRES/SP - HMSL (CT 001/2022)
ELIZABETH RENATA GLADSCHEFF FONSECA	Enfermeiro(a)	04/05/2022			RIBEIRÃO PIRES/SP - HMSL (CT 001/2022)
ENIR DOS SANTOS	Enfermeiro(a)	13/06/2025			RIBEIRÃO PIRES/SP - HMSL (CT 001/2022)
ERICA LORRAINE CAMARGO CLARO NOGUEIRA	Tecnico de Enfermagem	17/02/2022			RIBEIRÃO PIRES/SP - HMSL (CT 001/2022)
ERICK CHARLES DA SILVEIRA ARAUJO	Enfermeiro(a)	16/04/2025			RIBEIRÃO PIRES/SP - HMSL (CT 001/2022)
ESTER LEONEL LIMA	Auxiliar de Cozinha	23/09/2024			RIBEIRÃO PIRES/SP - HMSL (CT 001/2022)
ESTER MORAIS SIQUEIRA FRANCA	Tecnico de Enfermagem	14/02/2025			RIBEIRÃO PIRES/SP - HMSL (CT 001/2022)
EZEQUIEL DA SILVA RIBEIRO	Tecnico de Enfermagem	19/09/2024	16/04/2026	Demissão sem justa causa com aviso prévio indenizado	RIBEIRÃO PIRES/SP - HMSL (CT 001/2022)
FABIANA SAWATA OGASAHARA	Tec. de Farmácia	24/10/2024			RIBEIRÃO PIRES/SP - HMSL (CT 001/2022)
FABIANA SIMOES DOS SANTOS	Tecnico (a) em Tomografia	02/02/2023			RIBEIRÃO PIRES/SP - HMSL (CT 001/2022)
FABIANE MOITINHO DOS SANTOS SOUZA	Secretario (a) de Ala	01/12/2025			RIBEIRÃO PIRES/SP - HMSL (CT 001/2022)
GABRIELA FERNANDES FERREIRA	Tecnico em Radiologia	14/10/2025			RIBEIRÃO PIRES/SP - HMSL (CT 001/2022)
GENI SOBRINHA NETA MARQUES	Tecnico de Enfermagem	13/09/2023			RIBEIRÃO PIRES/SP - HMSL (CT 001/2022)
GIOVANA SILVEIRA BALTAZAR	Tecnico de Enfermagem	02/10/2023			RIBEIRÃO PIRES/SP - HMSL (CT 001/2022)
GIOVANNA FERREIRA GREGIO	Farmaceutico (a)	16/07/2024			RIBEIRÃO PIRES/SP - HMSL (CT 001/2022)
GISLENE APARECIDA BRITO DE ARAUJO	Recepcionista	19/02/2026			RIBEIRÃO PIRES/SP - HMSL (CT 001/2022)
ISABELA DE DONA VIEIRA MIGUEL	Tecnico de Enfermagem	17/04/2024			RIBEIRÃO PIRES/SP - HMSL (CT 001/2022)
JACIARA DA COSTA MESSIAS ROCHA	Assistente administrativo II	03/02/2022			RIBEIRÃO PIRES/SP - HMSL (CT 001/2022)
JOSELIO SANTOS DE JESUS	Enfermeiro(a)	20/02/2025			RIBEIRÃO PIRES/SP - HMSL (CT 001/2022)
JULIA SETSUMI FUGITA	Farmaceutico (a)	18/10/2022			RIBEIRÃO PIRES/SP - HMSL (CT 001/2022)
JULIANA DE OLIVEIRA FIGUEIREDO BRANDAO	Enfermeiro(a)	07/11/2023	08/05/2026	Demissão sem justa causa com aviso prévio indenizado	RIBEIRÃO PIRES/SP - HMSL (CT 001/2022)
JULIANA RAMOS RIBEIRO POLICARPO	Tecnico de Enfermagem	02/09/2025			RIBEIRÃO PIRES/SP - HMSL (CT 001/2022)
KAMILA PEREIRA DE ALMEIDA COELHO	Recepcionista	11/04/2022			RIBEIRÃO PIRES/SP - HMSL (CT 001/2022)
KAMILA PEREIRA DE ALMEIDA COELHO	Recepcionista	11/04/2022	19/06/2026		RIBEIRÃO PIRES/SP - HMSL (CT 001/2022)
KARIN MARCELO FABRE	Tecnico de Enfermagem	04/05/2022			RIBEIRÃO PIRES/SP - HMSL (CT 001/2022)
KARINA DE CARVALHO REIS	Tec. de Farmácia	18/09/2024			RIBEIRÃO PIRES/SP - HMSL (CT 001/2022)
KARLA CRISTINA LEITE SERAFIM	AUX COZINHA	03/09/2023			RIBEIRÃO PIRES/SP - HMSL (CT 001/2022)
KAROLAINE APARECIDA SILVA	Assistente administrativo II	03/02/2022			RIBEIRÃO PIRES/SP - HMSL (CT 001/2022)
KASSIA DE SIBIA SANTOS	Enfermeiro(a)	01/03/2022			RIBEIRÃO PIRES/SP - HMSL (CT 001/2022)
KATLEEN DE ALMEIDA MENDES	Recepcionista	15/04/2025			RIBEIRÃO PIRES/SP - HMSL (CT 001/2022)
KAY FRANCIS RODRIGUES DA CRUZ DE CARVALHO	Enfermeiro(a)	12/06/2023			RIBEIRÃO PIRES/SP - HMSL (CT 001/2022)
KEMILLI MIGUEL SILVA	Recepcionista	03/06/2025	08/07/2026	Demissão sem justa causa com aviso prévio indenizado	RIBEIRÃO PIRES/SP - HMSL (CT 001/2022)
LARISSA BOUCAS CAVALCANTE	Nutricionista	01/03/2022			RIBEIRÃO PIRES/SP - HMSL (CT 001/2022)
LAURA LIRIA DE SOUZA OSORIO	Nutricionista	07/07/2025			RIBEIRÃO PIRES/SP - HMSL (CT 001/2022)
LETICIA CATELLI DA SILVA	Tecnico de Enfermagem	04/12/2025			RIBEIRÃO PIRES/SP - HMSL (CT 001/2022)
LIGIA APARECIDA DELLA NOCE	Aux. de Farmacia	13/06/2022			RIBEIRÃO PIRES/SP - HMSL (CT 001/2022)
LILIAN MOREIRA DE JESUS	Tecnico de Enfermagem	16/02/2022			RIBEIRÃO PIRES/SP - HMSL (CT 001/2022)
LINA CAROLINA SILVA GOUVEIA	Enfermeiro(a)	17/02/2022			RIBEIRÃO PIRES/SP - HMSL (CT 001/2022)
LIVIA SILVA BERTONZIN	Secretário (a) de Ala	02/01/2024	01/07/2026	Demissão sem justa causa com aviso prévio indenizado	RIBEIRÃO PIRES/SP - HMSL (CT 001/2022)
LOURDES DA SILVA OLIVEIRA	Recepcionista	17/02/2022			RIBEIRÃO PIRES/SP - HMSL (CT 001/2022)
LUCAS RIPOLI ROCCA	Tecnico(a) em Radiologia	09/02/2022			RIBEIRÃO PIRES/SP - HMSL (CT 001/2022)
LUCELIA PEREIRA DA COSTA	Enfermeiro (a) Obstetrico	16/04/2025			RIBEIRÃO PIRES/SP - HMSL (CT 001/2022)
MARCELA MARCELINA DA SILVA	Tec. de Farmacia	01/12/2025			RIBEIRÃO PIRES/SP - HMSL (CT 001/2022)
MARCIA SIMOES VIDAL DE OLIVEIRA	Recepcionista	17/02/2022			RIBEIRÃO PIRES/SP - HMSL (CT 001/2022)
MARCO ANTONIO PRATES	Tec. de Farmácia	19/03/2025			RIBEIRÃO PIRES/SP - HMSL (CT 001/2022)
MARIA ALICE GARCIA DE LIMA	Enfermeiro(a)	01/03/2022			RIBEIRÃO PIRES/SP - HMSL (CT 001/2022)
MARIA DE FATIMA GOMES SARAIVA	Enfermeiro(a)	06/04/2026			RIBEIRÃO PIRES/SP - HMSL (CT 001/2022)
MARIA INEZ RODRIGUES VIEIRA	Tecnico de Enfermagem	19/11/2024			RIBEIRÃO PIRES/SP - HMSL (CT 001/2022)
MARIA JANETE MARTINS TEIXEIRA	Enfermeiro(a)	01/03/2022			RIBEIRÃO PIRES/SP - HMSL (CT 001/2022)
MARIA ROSELI DA SILVA	Enfermeiro(a)	06/04/2024			RIBEIRÃO PIRES/SP - HMSL (CT 001/2022)
MARIA VANUSIA DE SOUZA	Tecnico de Enfermagem	16/02/2022			RIBEIRÃO PIRES/SP - HMSL (CT 001/2022)
MARILEIDE PEREIRA DA SILVA	Recepcionista	18/09/2025			RIBEIRÃO PIRES/SP - HMSL (CT 001/2022)
MARIUZA PRADO DOS SANTOS	Recepcionista	13/04/2022			RIBEIRÃO PIRES/SP - HMSL (CT 001/2022)
MARTA REGINA DA SILVA PASSOS	Enfermeiro (a) Neonatal	16/02/2022			RIBEIRÃO PIRES/SP - HMSL (CT 001/2022)
MAXWELL MANTELATO	Recepcionista	23/03/2026			RIBEIRÃO PIRES/SP - HMSL (CT 001/2022)
MAYARA DA SILVA SOUZA	Tecnico de Enfermagem	04/10/2022			RIBEIRÃO PIRES/SP - HMSL (CT 001/2022)
MICHELE BARBOSA DA SILVA VALE	Recepcionista	11/06/2024			RIBEIRÃO PIRES/SP - HMSL (CT 001/2022)
MILLENA VALE DE ARAUJO LIRA	Tecnico de Enfermagem	16/02/2022			RIBEIRÃO PIRES/SP - HMSL (CT 001/2022)
MIRELLA VIEIRA DA SILVA	Tec. de Farmácia	15/07/2023			RIBEIRÃO PIRES/SP - HMSL (CT 001/2022)
MYLENA APARECIDA SENA SILVA	Tecnico de Enfermagem	10/08/2021			RIBEIRÃO PIRES/SP - HMSL (CT 001/2022)
NANCI RODRIGUES VIANA	Enfermeiro (a) Obstetrico	02/09/2025			RIBEIRÃO PIRES/SP - HMSL (CT 001/2022)
NATALIA CAETANO SIMOES	Tecnico de Enfermagem	11/06/2025			RIBEIRÃO PIRES/SP - HMSL (CT 001/2022)
NATALY CRISTINA DOS SANTOS	Tecnico de Enfermagem	22/01/2025			RIBEIRÃO PIRES/SP - HMSL (CT 001/2022)
NATHALY BRUNA COSTA MATOS BARROS	Enfermeiro(a)	15/02/2022			RIBEIRÃO PIRES/SP - HMSL (CT 001/2022)
NAYANA SCHNEIDER DAMAZIO	Tecnico de Enfermagem	15/10/2025			RIBEIRÃO PIRES/SP - HMSL (CT 001/2022)
NAYARA CRISTINA RIBAS SILVA BARBOSA	Aux. Administrativo	12/06/2024	12/05/2026	Demissão sem justa causa com aviso prévio indenizado	RIBEIRÃO PIRES/SP - HMSL (CT 001/2022)

NICOLE DE PAULA PEREIRA	Tecnico de Enfermagem	03/07/2025			RIBEIRÃO PIRES/SP - HMSL (CT 001/2022)
NILDA MARIA DA SILVA SANTOS	Assistente Administrativo I	05/09/2023			RIBEIRÃO PIRES/SP - HMSL (CT 001/2022)
PAMELA DE SOUSA DANTAS	Farmaceutico (a)	08/04/2022			RIBEIRÃO PIRES/SP - HMSL (CT 001/2022)
PAOLA SANCHES CORDEIRO REGGI	AUXILIAR ADM	20/05/2026			RIBEIRÃO PIRES/SP - HMSL (CT 001/2022)
PATRICIA DE SOUSA TAGLIARI	Tecnico de Enfermagem	02/09/2025			RIBEIRÃO PIRES/SP - HMSL (CT 001/2022)
PATRICIA RANGEL BOTELHO	Tecnico de Enfermagem	19/09/2024			RIBEIRÃO PIRES/SP - HMSL (CT 001/2022)
PATRICIA RANGEL BOTELHO	Tecnico de Enfermagem	19/09/2024	02/06/2026		RIBEIRÃO PIRES/SP - HMSL (CT 001/2022)
PAULA THEODORO DA SILVA	Tecnico de Enfermagem	08/10/2025			RIBEIRÃO PIRES/SP - HMSL (CT 001/2022)
PEDRO HENRIQUE DE SOUZA	Tecnico de Enfermagem	09/06/2025			RIBEIRÃO PIRES/SP - HMSL (CT 001/2022)
PRISCILA JOYCE FERRAZ	Recepcionista	17/02/2022			RIBEIRÃO PIRES/SP - HMSL (CT 001/2022)
RAFAEL ALEXANDRE DOS SANTOS	Tecnico de Enfermagem	01/10/2025			RIBEIRÃO PIRES/SP - HMSL (CT 001/2022)
RAISSA GABRIELLE SILVA DA FONSECA	Tecnico de Enfermagem	01/09/2024			RIBEIRÃO PIRES/SP - HMSL (CT 001/2022)
RAQUEL FERNANDA TAUHYL CORDEIRO	Assistente Social	24/01/2024			RIBEIRÃO PIRES/SP - HMSL (CT 001/2022)
RAQUEL GENTIL CARDOSO	Tecnico de Enfermagem	22/01/2022			RIBEIRÃO PIRES/SP - HMSL (CT 001/2022)
RITA DE CACIA ALMEIDA FELIX	Tecnico de Enfermagem	06/06/2025			RIBEIRÃO PIRES/SP - HMSL (CT 001/2022)
ROSANGELA APARECIDA DA SILVA RUSSO	Enfermeiro(a)	19/11/2024			RIBEIRÃO PIRES/SP - HMSL (CT 001/2022)
ROSELENE SAMPAIO ROSA FELIPE	Tecnico de Enfermagem	01/07/2025			RIBEIRÃO PIRES/SP - HMSL (CT 001/2022)
ROSELY FRANCISCO ARAUJO	Auxiliar de Cozinha	02/10/2023			RIBEIRÃO PIRES/SP - HMSL (CT 001/2022)
ROSIMEIRE MARIA DA SILVA	Tec. de Farmácia	14/01/2025			RIBEIRÃO PIRES/SP - HMSL (CT 001/2022)
RUTE LINS DE CARVALHO LAURENTINO	Recepcionista	15/09/2023			RIBEIRÃO PIRES/SP - HMSL (CT 001/2022)
RUTE TRAJANO DA SILVA	Recepcionista	17/02/2022			RIBEIRÃO PIRES/SP - HMSL (CT 001/2022)
SARAH ARRUDA DE OLIVEIRA	Enfermeiro(a)	12/02/2024	08/07/2026	Demissão sem justa causa com aviso prévio indenizado	RIBEIRÃO PIRES/SP - HMSL (CT 001/2022)
SELMA VALENTIM DE MELO	Recepcionista	02/02/2026			RIBEIRÃO PIRES/SP - HMSL (CT 001/2022)
SILMARA CLEMENTINO DE MOURA	Tecnico(a) em Radiologia	03/11/2022			RIBEIRÃO PIRES/SP - HMSL (CT 001/2022)
SILVIA FERREIRA	Enfermeiro(a)	24/07/2024			RIBEIRÃO PIRES/SP - HMSL (CT 001/2022)
SIMONE DE FATIMA RABELLO PEDROSO	Enfermeiro(a)	17/11/2025			RIBEIRÃO PIRES/SP - HMSL (CT 001/2022)
SIMONE DE FATIMA RABELLO PEDROSO	Enfermeiro(a)	17/11/2025	09/06/2026		RIBEIRÃO PIRES/SP - HMSL (CT 001/2022)
SOLANGE NEVES DE SOUSA	Tecnico de Enfermagem	17/02/2025			RIBEIRÃO PIRES/SP - HMSL (CT 001/2022)
SOLEMAR VITORINO DA SILVA	Psicologo(a)	12/06/2025			RIBEIRÃO PIRES/SP - HMSL (CT 001/2022)
STELLA ROCHA DOS SANTOS OLIVEIRA	Aux. Administrativo	08/04/2022			RIBEIRÃO PIRES/SP - HMSL (CT 001/2022)
TATIANA DIAS DOS SANTOS	Enfermeiro (a) Neonatal	02/10/2024			RIBEIRÃO PIRES/SP - HMSL (CT 001/2022)
TATIANE CRISTINA BUENO	Recepcionista	06/04/2026			RIBEIRÃO PIRES/SP - HMSL (CT 001/2022)
THALITA CRISTINE FELIX NEVES	Secretário (a) de Ala	03/11/2025			RIBEIRÃO PIRES/SP - HMSL (CT 001/2022)
THALITA HEMANUELLI BEGA	Aux. Administrativo	13/04/2026			RIBEIRÃO PIRES/SP - HMSL (CT 001/2022)
THUANY GAMA NEUMANN	Enfermeiro (a) Obstetrico	09/12/2025			RIBEIRÃO PIRES/SP - HMSL (CT 001/2022)
VAGLANA MORAIS SANTOS	Enfermeiro(a)	19/05/2025			RIBEIRÃO PIRES/SP - HMSL (CT 001/2022)
VALDENICE CIRILO DE JESUS	AUX COZINHA	24/09/2024			RIBEIRÃO PIRES/SP - HMSL (CT 001/2022)
VALDILENE LINS DE CARVALHO	AUX COZINHA	08/02/2024			RIBEIRÃO PIRES/SP - HMSL (CT 001/2022)
VALERIA PINTO DE MORAES	Tecnico de Enfermagem	16/05/2025			RIBEIRÃO PIRES/SP - HMSL (CT 001/2022)
VALKIRIA SOARES DE SOUZA	Tecnico de Enfermagem	02/06/2022			RIBEIRÃO PIRES/SP - HMSL (CT 001/2022)
VANESSA FATIMA BRASILEIRO BEZERRA	Tec. de Farmácia	16/05/2023			RIBEIRÃO PIRES/SP - HMSL (CT 001/2022)
VILMA CORDEIRO DE OLIVEIRA	Recepcionista	04/08/2025			RIBEIRÃO PIRES/SP - HMSL (CT 001/2022)
VILMA SANTOS DE OLIVEIRA	Recepcionista	01/05/2022			RIBEIRÃO PIRES/SP - HMSL (CT 001/2022)
WILLIAN CESAR SILVA ALVES	Tecnico de Enfermagem	01/04/2022			RIBEIRÃO PIRES/SP - HMSL (CT 001/2022)
YASMIN MADALENE CAMPOS GONCALVES	Enfermeiro(a)	24/02/2026			RIBEIRÃO PIRES/SP - HMSL (CT 001/2022)
BRUNA FERNANDA ALVES MEIRA PAIXAO	Tecnico de Enfermagem	01/07/2026			RIBEIRÃO PIRES/SP - HMSL (CT 001/2022)
CAMILY VITORIA SILVA DIAS	Recepcionista	20/07/2026			RIBEIRÃO PIRES/SP - HMSL (CT 001/2022)
FERNANDA ROSA DA SILVA	Tecnico de Enfermagem	16/07/2026			RIBEIRÃO PIRES/SP - HMSL (CT 001/2022)
MARIA EDUARDA ALVES DO NASCIMENTO	Secretário (a) de Ala	20/07/2026			RIBEIRÃO PIRES/SP - HMSL (CT 001/2022)
THAINARA KITZBERGER BELLO	Tecnico de Enfermagem	16/07/2026			RIBEIRÃO PIRES/SP - HMSL (CT 001/2022)

BIOGESP - Asssociação de Gestão e Execução de Serviços Públicos e Sociais - CNPJ: 26.702.577/0001-39						
CONTRATO DE GESTÃO Nº 001/2022 | PROCESSO Nº 6165/2021 Tabela de Cargos, Salários e Benefícios dos empregados.						
Cargo	**Salário**	**Benefício (Vale Alimentação)**	**Insalubridade**	**Benefício (Vale Transporte)**	**Benefício (Auxílio Creche)**	**Justificativa**
Assistente Administrativo I	R$ 2.500,00	R$ 200,00	20% - R$303,60	Sim	R$ 306,38	De acordo com a Consolidação das Leis do Trabalho (CLT), o período máximo de concessão do auxílio creche é até 05 anos, 29 dias e 12 meses.
Auxiliar Administrativo	R$ 1.800,00	R$ 200,00	20% - R$303,60	Sim	R$ 306,38	De acordo com a Consolidação das Leis do Trabalho (CLT), o período máximo de concessão do auxílio creche é até 05 anos, 29 dias e 12 meses.
Auxiliar Administrativo - Faturamento	R$ 1.800,00	R$ 200,00	20% - R$303,60	Sim	R$ 306,38	De acordo com a Consolidação das Leis do Trabalho (CLT), o período máximo de concessão do auxílio creche é até 05 anos, 29 dias e 12 meses.
Auxiliar de Cozinha	R$ 1.550,00	R$ 200,00	20% - R$303,60	Sim	R$ 306,38	De acordo com a Consolidação das Leis do Trabalho (CLT), o período máximo de concessão do auxílio creche é até 05 anos, 29 dias e 12 meses.
Auxiliar de Cozinha	R$ 1.550,00	R$ 200,00	20% - R$303,60	Sim	R$ 306,38	De acordo com a Consolidação das Leis do Trabalho (CLT), o período máximo de concessão do auxílio creche é até 05 anos, 29 dias e 12 meses.
Auxiliar de Cozinha - Folguista	R$ 1.550,00	R$ 200,00	20% - R$303,60	Sim	R$ 306,38	De acordo com a Consolidação das Leis do Trabalho (CLT), o período máximo de concessão do auxílio creche é até 05 anos, 29 dias e 12 meses.
Auxiliar de Limpeza	R$ 1.481,56	R$ 200,00	20% - R$303,60	Sim	R$ 306,38	De acordo com a Consolidação das Leis do Trabalho (CLT), o período máximo de concessão do auxílio creche é até 05 anos, 29 dias e 12 meses.
Cozinheira	R$ 2.300,00	R$ 200,00	20% - R$303,60	Sim	R$ 306,38	De acordo com a Consolidação das Leis do Trabalho (CLT), o período máximo de concessão do auxílio creche é até 05 anos, 29 dias e 12 meses.
Enfermeiro (a)	R$ 3.900,00	R$ 200,00	20% - R$303,60	Sim	R$ 306,38	De acordo com a Consolidação das Leis do Trabalho (CLT), o período máximo de concessão do auxílio creche é até 05 anos, 29 dias e 12 meses.
Enfermeiro (a) Neonatal	R$ 6.200,00	R$ 200,00	20% - R$303,60	Sim	R$ 306,38	De acordo com a Consolidação das Leis do Trabalho (CLT), o período máximo de concessão do auxílio creche é até 05 anos, 29 dias e 12 meses.
Enfermeiro (a) Obstetra	R$ 6.200,00	R$ 200,00	20% - R$303,60	Sim	R$ 306,38	De acordo com a Consolidação das Leis do Trabalho (CLT), o período máximo de concessão do auxílio creche é até 05 anos, 29 dias e 12 meses.

Farmaceutico (a)	R$ 3.900,00	R$ 200,00	20% - R$303,60	Sim	R$ 306,38	De acordo com a Consolidação das Leis do Trabalho (CLT), o período máximo de concessão do auxílio creche é até 05 anos, 29 dias e 12 meses.
Farmaceutico RT	R$ 3.900,00	R$ 200,00	20% - R$303,60	Sim	R$ 306,38	De acordo com a Consolidação das Leis do Trabalho (CLT), o período máximo de concessão do auxílio creche é até 05 anos, 29 dias e 12 meses.
Fonoaudiologo (a)	R$ 3.200,00	R$ 200,00	20% - R$303,60	Sim	R$ 306,38	De acordo com a Consolidação das Leis do Trabalho (CLT), o período máximo de concessão do auxílio creche é até 05 anos, 29 dias e 12 meses.
Nutricionista	R$ 3.462,00	R$ 200,00	20% - R$303,60	Sim	R$ 306,38	De acordo com a Consolidação das Leis do Trabalho (CLT), o período máximo de concessão do auxílio creche é até 05 anos, 29 dias e 12 meses.
Recepcionista	R$ 1.550,00	R$ 200,00	20% - R$303,60	Sim	R$ 306,38	De acordo com a Consolidação das Leis do Trabalho (CLT), o período máximo de concessão do auxílio creche é até 05 anos, 29 dias e 12 meses.
Recepcionista diárista	R$ 1.550,00	R$ 200,00	20% - R$303,60	Sim	R$ 306,38	De acordo com a Consolidação das Leis do Trabalho (CLT), o período máximo de concessão do auxílio creche é até 05 anos, 29 dias e 12 meses.
Secretaria de Ala	R$ 1.600,00	R$ 200,00	20% - R$303,60	Sim	R$ 306,38	De acordo com a Consolidação das Leis do Trabalho (CLT), o período máximo de concessão do auxílio creche é até 05 anos, 29 dias e 12 meses.
Técnico (a) de Enfermagem	R$ 2.300,00	R$ 200,00	20% - R$303,60	Sim	R$ 306,38	De acordo com a Consolidação das Leis do Trabalho (CLT), o período máximo de concessão do auxílio creche é até 05 anos, 29 dias e 12 meses.
Técnico (a) de Fármacia	R$ 2.300,00	R$ 200,00	20% - R$303,60	Sim	R$ 306,38	De acordo com a Consolidação das Leis do Trabalho (CLT), o período máximo de concessão do auxílio creche é até 05 anos, 29 dias e 12 meses.
Técnico (a) de Radiologia	R$ 2.300,00	R$ 200,00	80% - R$1.214,40	Sim	R$ 306,38	De acordo com a Consolidação das Leis do Trabalho (CLT), o período máximo de concessão do auxílio creche é até 05 anos, 29 dias e 12 meses.
Técnico (a) de Radiologia RT	R$ 3.000,00	R$ 200,00	80% - R$1.214,40	Sim	R$ 306,38	De acordo com a Consolidação das Leis do Trabalho (CLT), o período máximo de concessão do auxílio creche é até 05 anos, 29 dias e 12 meses.
Técnico (a) de Tomografia	R$ 2.300,00	R$ 200,00	80% - R$1.214,40	Sim	R$ 306,38	De acordo com a Consolidação das Leis do Trabalho (CLT), o período máximo de concessão do auxílio creche é até 05 anos, 29 dias e 12 meses.
Técnico(a) de Farmácia / Folguista	R$ 2.300,00	R$ 200,00	80% - R$1.214,40	Sim	R$ 306,38	De acordo com a Consolidação das Leis do Trabalho (CLT), o período máximo de concessão do auxílio creche é até 05 anos, 29 dias e 12 meses.

Benefício conforme previsão na Convenção Coletiva de Trabalho.

Fica assegurado aos empregados lotados no período da noite, adicional noturno equivalente a 40% (quarenta por cento) a incidir sobre o valor da hora diurna, para o trabalho realizado das 22:00h de um dia até 5:00h do dia seguinte.

BIOGESP - Asssociação de Gestão e Execução de Serviços Públicos e Sociais - CNPJ: 26.702.577/0001-39			
CONTRATO DE GESTÃO Nº 001/2022 | PROCESSO Nº 6165/2021			
Quadro de Vagas.			
Cargo	**Nº Previsto**	**Nº Realizado**	**Justificativa**
RECEPCIONISTA DIURNO	**8**	20	
RECEPCIONISTA NOTURNO	**4**	2	
RECEPCIONISTA DIÁRISTA	**1**	0	
ASSISTENTE_ADMINISTRATIVO_I	**1**	1	
COZINHEIRO_(A)	**2**	2	
AUXILIAR DE COZINHA_DIURNO	**2**	3	
AUXILIAR DE COZINHA_NOTURNO	**2**	3	
AUXILIAR DE COZINHA_FOLGUISTA	**1**	0	
AUXILIAR ADMINISTRATIVO	**2**	3	
AUXILIAR ADMINISTRATIVO_FATURAMENTO	**1**	0	
SECRETÁRIA DE ALA	**3**	5	
ENFERMEIRO DIURNO	**9**	19	
ENFERMEIRO NOTURNO	**5**	5	
TECNICOS ENFERMAGEM DIURNO	**16**	28	
TECNICOS ENFERMAGEM NOTURNO	**13**	15	
TÉCNICOS DE FÁRMACIA DIURNO	**2**	1	
TÉCNICO DE FARMÁCIA FOLGUISTA_DIURNO	**1**	0	
TÉCNICO DE FARMÁCIA FOLGUISTA_NOTURNO	**1**	0	
TÉCNICO DE FÁRMACIA NOTURNO	**2**	0	
ENFERMEIRA OBSTETRIZ DIURNO	**2**	1	
ENFERMEIRA OBSTETRIZ NOTURNO	**2**	2	
ENFERMEIRA NEO NOTURNO	**2**	0	
ENFERMEIRA NEO DIURNO	**2**	1	
FARMACEUTICO RT	**1**	0	
FARMACEUTICO DIURNO	**2**	3	
FARMACEUTICO NOTURNO	-	0	
NUTRICIONISTA	**2**	1	
FONOAUDIOLOGO	**1**	1	
TÉCNICOS EM TOMOGRAFIA DIURNO	**2**	2	
TÉCNICOS EM RADIOLOGIA RT	**1**	1	
TÉCNICOS EM RADIOLOGIA DIURNO	**1**	5	
TOTAL GLOBAL	**94**	**124**	

Empresa: 866 - BIOGESP - ASSOCIACAO DE GESTAO E EXECUCAO DE SERVICOS PUBLICOS E SOCIAIS São Paulo/SP - CNPJ:26.702.577/0001-39

Centro/Tomador: 3 - RIBEIRÃO PIRES/SP - HMSL (CT 001/2022)

		Situação		Atestado empresa			Afastamento		
Código	Nome	Código	Descrição	Data inicial	Dias atestado	Data fim	Data inicial	Dias atestado	Data fim
2906	BEATRIZ SILVERIO DA SILVA	12	Doença não relacionada ao trabalho				28/05/2026		
3676	ESTER LEONEL LIMA	71	Licença maternidade pago pela empresa				28/03/2026	120	25/07/2026
3676	ESTER LEONEL LIMA	88	Prorrogação mat. empresa (Portaria Nº 28 de 19/03/2021)				26/07/2026	15	09/08/2026
3678	VALDENICE CIRILO DE JESUS	12	Doença não relacionada ao trabalho	18/04/2025	15	02/05/2025	03/05/2025		
3517	VALDILENE LINS DE CARVALHO	12	Doença não relacionada ao trabalho	03/07/2025	15	17/07/2025	18/07/2025		

Total de afastamentos no centro/tomador: 5 **Total dias atestado no centro/tomador: 30** **Total dias afast. no centro/tomador: 135**

Resumo de totais da empresa

Totais no centro/tomador: 3- RIBEIRÃO PIRES/SP - HMSL (CT 001/2022)

Total afastamentos:	5	Total dias atestado no centro/tomador:	30	Total dias afast. no centro/tomador:	135
Total de afastamentos no período:	**5**	**Total dias atestado no período:**	**30**	**Total dias afastamento no período:**	**135**

Empresa: 866 - BIOGESP - ASSOCIACAO DE GESTAO E EXECUCAO DE SERVICOS PUBLICOS E SOCIAIS São Paulo/SP - CNPJ:26.702.577/0001-39

Movimentação: Admissões

Código	Nome	Admissão	*Tipo	Rescisão
4142	BRUNA FERNANDA ALVES MEIRA PAIXAO	01/07/2026	A	
4154	CAMILY VITORIA SILVA DIAS	20/07/2026	A	
4148	FERNANDA ROSA DA SILVA	16/07/2026	A	
4155	MARIA EDUARDA ALVES DO NASCIMENTO	20/07/2026	A	
4152	THAINARA KITZBERGER BELLO	16/07/2026	A	

Total de:	Admissões	Demissões
	5	0

*** A = Admissão**
*** T = Transferência de entrada**

Empresa: 866 - BIOGESP - ASSOCIACAO DE GESTAO E EXECUCAO DE SERVICOS PUBLICOS E SOCIAIS São Paulo/SP - CNPJ:26.702.577/0001-39

Movimentação: Demissões

Código	Nome	Admissão	*Tipo	Rescisão
3142	ALINE MICHELE SANTOS DE SOUZA	08/02/2023	A	08/07/2026
1577	ANA CAROLINA QUEIROZ BARBOZA	15/03/2023	A	14/07/2026
3804	KEMILLI MIGUEL SILVA	03/06/2025	A	08/07/2026
3479	LIVIA SILVA BERTONZIN	02/01/2024	A	01/07/2026
3521	SARAH ARRUDA DE OLIVEIRA	12/02/2024	A	08/07/2026

Total de:	Admissões	Demissões
	0	5

*** A = Admissão**
*** T = Transferência de entrada**

Empresa: 866 - BIOGESP - ASSOCIACAO DE GESTAO E EXECUCAO DE SERVICOS PUBLICOS E SOCIAIS São Paulo/SP - CNPJ:26.702.577/0001-39

Demonstra quantidade de dias de direito de férias que o colaborador possui até competencia 07/2026.

Data: 04/08/2026

Cod.	Nome do colaborador	Dias de direito	Referente Período Aquisitivo	Deverá gozar as férias entre o período	Prazo final p/ iniciar as férias sem gerar dobro
3534	ADALGIZA ANDRESSA MATIAS DELBON	30,00	01/03/2025 a 28/02/2026	01/03/2026 a 28/02/2027	30/01/2027
3534	ADALGIZA ANDRESSA MATIAS DELBON	12,50	01/03/2026 a 28/02/2027	01/03/2027 a 10/02/2028	
2813	AILANA VIEIRA DE CARVALHO	30,00	04/05/2025 a 03/05/2026	04/05/2026 a 03/05/2027	01/04/2027
2813	AILANA VIEIRA DE CARVALHO	7,50	04/05/2026 a 03/05/2027	04/05/2027 a 10/04/2028	
2822	ALBERTO OLIVEIRA SANTOS	30,00	19/05/2025 a 18/05/2026	19/05/2026 a 18/05/2027	15/04/2027
2822	ALBERTO OLIVEIRA SANTOS	5,00	19/05/2026 a 18/05/2027	19/05/2027 a 23/04/2028	
4056	ALEX SALGADO CARRILHO	12,50	09/03/2026 a 08/03/2027	09/03/2027 a 19/02/2028	
3259	ALICE ELOI DA SILVA	30,00	07/05/2025 a 06/05/2026	07/05/2026 a 06/05/2027	07/04/2027
3259	ALICE ELOI DA SILVA	7,50	07/05/2026 a 06/05/2027	07/05/2027 a 13/04/2028	
3142	ALINE MICHELE SANTOS DE SOUZA	30,00	08/02/2025 a 07/02/2026	08/02/2026 a 07/02/2027	07/01/2027
3142	ALINE MICHELE SANTOS DE SOUZA	15,00	08/02/2026 a 07/02/2027	08/02/2027 a 23/01/2028	
3518	AMANDA APARECIDA LOPES TEIXEIRA CAVALARI	30,00	08/02/2025 a 07/02/2026	08/02/2026 a 07/02/2027	09/01/2027
3518	AMANDA APARECIDA LOPES TEIXEIRA CAVALARI	15,00	08/02/2026 a 07/02/2027	08/02/2027 a 23/01/2028	
2907	AMANDA CRISTINE RODRIGUES CAMPOS	30,00	14/07/2025 a 13/07/2026	14/07/2026 a 13/07/2027	
2907	AMANDA CRISTINE RODRIGUES CAMPOS	2,50	14/07/2026 a 13/07/2027	14/07/2027 a 15/06/2028	
1577	ANA CAROLINA QUEIROZ BARBOZA	30,00	15/03/2025 a 14/03/2026	15/03/2026 a 14/03/2027	13/02/2027
1577	ANA CAROLINA QUEIROZ BARBOZA	12,50	15/03/2026 a 14/03/2027	15/03/2027 a 25/02/2028	
3405	ANA PAULA VICENTE PEREIRA	25,00	20/09/2025 a 19/09/2026	20/09/2026 a 14/09/2027	
3752	ANDREZA MARTINS LINS DE CARVALHO	12,50	12/03/2026 a 11/03/2027	12/03/2027 a 22/02/2028	
2906	BEATRIZ SILVERIO DA SILVA	30,00	14/07/2024 a 13/07/2025	14/07/2025 a 09/05/2027	10/04/2027
2906	BEATRIZ SILVERIO DA SILVA	12,50	06/03/2026 a 05/03/2027	06/03/2027 a 16/02/2028	
3805	BRENDA DA SILVA COSTA	30,00	03/06/2025 a 02/06/2026	03/06/2026 a 02/06/2027	04/05/2027
3805	BRENDA DA SILVA COSTA	5,00	03/06/2026 a 02/06/2027	03/06/2027 a 08/05/2028	
4142	BRUNA FERNANDA ALVES MEIRA PAIXAO	2,50	01/07/2026 a 30/06/2027	01/07/2027 a 02/06/2028	
4138	CAMILA APARECIDA PAULINO GASQUES	2,50	19/06/2026 a 18/06/2027	19/06/2027 a 21/05/2028	
3597	CAMILA SARA RONCON NUNES	30,00	23/05/2025 a 22/05/2026	23/05/2026 a 22/05/2027	23/04/2027
3597	CAMILA SARA RONCON NUNES	5,00	23/05/2026 a 22/05/2027	23/05/2027 a 27/04/2028	
4154	CAMILY VITORIA SILVA DIAS	0,00	20/07/2026 a 19/07/2027	20/07/2027 a 19/06/2028	
3463	CAROLINA FERREIRA	30,00	08/11/2024 a 07/11/2025	08/11/2025 a 07/11/2026	09/10/2026
3463	CAROLINA FERREIRA	22,50	08/11/2025 a 07/11/2026	08/11/2026 a 30/10/2027	
2703	CAROLINE DAIANE DOS SANTOS	30,00	06/04/2025 a 05/04/2026	06/04/2026 a 05/04/2027	07/03/2027
2703	CAROLINE DAIANE DOS SANTOS	10,00	06/04/2026 a 05/04/2027	06/04/2027 a 16/03/2028	
2651	CAROLINE RODRIGUES DA SILVA	30,00	01/03/2025 a 28/02/2026	01/03/2026 a 28/02/2027	28/01/2027
2651	CAROLINE RODRIGUES DA SILVA	12,50	01/03/2026 a 28/02/2027	01/03/2027 a 10/02/2028	
3865	CLEISON FERREIRA BATISTA	25,00	22/09/2025 a 21/09/2026	22/09/2026 a 16/09/2027	
3000	CRISTIAN CARLOS FERNANDES	30,00	14/11/2024 a 13/11/2025	14/11/2025 a 13/11/2026	15/10/2026
3000	CRISTIAN CARLOS FERNANDES	22,50	14/11/2025 a 13/11/2026	14/11/2026 a 05/11/2027	
2696	DAIANA CORADI DE ARRUDA	30,00	01/04/2025 a 31/03/2026	01/04/2026 a 31/03/2027	02/03/2027
2696	DAIANA CORADI DE ARRUDA	10,00	01/04/2026 a 31/03/2027	01/04/2027 a 11/03/2028	
3813	DALVA DOS SANTOS LIMA	30,00	09/06/2025 a 08/06/2026	09/06/2026 a 08/06/2027	10/05/2027
3813	DALVA DOS SANTOS LIMA	5,00	09/06/2026 a 08/06/2027	09/06/2027 a 14/05/2028	
3922	DANIEL AUGUSTO EDVIRGEM DA SILVA	15,00	12/02/2026 a 11/02/2027	12/02/2027 a 27/01/2028	

Empresa: 866 - BIOGESP - ASSOCIACAO DE GESTAO E EXECUCAO DE SERVICOS PUBLICOS E SOCIAIS São Paulo/SP - CNPJ:26.702.577/0001-39

Cod.	Nome do colaborador	Dias de direito	Referente Período Aquisitivo	Deverá gozar as férias entre o período	Prazo final p/ iniciar as férias sem gerar dobro
2610	DANIELA SILVA MARQUES	30,00	17/02/2025 a 16/02/2026	17/02/2026 a 16/02/2027	18/01/2027
2610	DANIELA SILVA MARQUES	15,00	17/02/2026 a 16/02/2027	17/02/2027 a 01/02/2028	
3023	DANIELLI GUILHERMINO DE LIMA	30,00	02/12/2024 a 01/12/2025	02/12/2025 a 01/12/2026	30/10/2026
3023	DANIELLI GUILHERMINO DE LIMA	20,00	02/12/2025 a 01/12/2026	02/12/2026 a 21/11/2027	
3595	DAVI DA SILVA SOUZA	30,00	22/05/2025 a 21/05/2026	22/05/2026 a 21/05/2027	22/04/2027
3595	DAVI DA SILVA SOUZA	5,00	22/05/2026 a 21/05/2027	22/05/2027 a 26/04/2028	
4115	DAVI DIAS DE CARVALHO	5,00	20/05/2026 a 19/05/2027	20/05/2027 a 24/04/2028	
3831	DENIS DOMINGUES OLIVEIRA	30,00	07/07/2025 a 06/07/2026	07/07/2026 a 06/07/2027	
3831	DENIS DOMINGUES OLIVEIRA	2,50	07/07/2026 a 06/07/2027	07/07/2027 a 08/06/2028	
2671	ELAINE BARBARA SOARES FERNANDES	30,00	09/03/2025 a 08/03/2026	09/03/2026 a 08/03/2027	04/02/2027
2671	ELAINE BARBARA SOARES FERNANDES	12,50	09/03/2026 a 08/03/2027	09/03/2027 a 19/02/2028	
2695	ELIDA HELENA BAPTISTA	30,00	01/04/2025 a 31/03/2026	01/04/2026 a 31/03/2027	02/03/2027
2695	ELIDA HELENA BAPTISTA	10,00	01/04/2026 a 31/03/2027	01/04/2027 a 11/03/2028	
3305	ELISANGELA DA CUNHA GOMES	30,00	15/06/2025 a 14/06/2026	15/06/2026 a 14/06/2027	16/05/2027
3305	ELISANGELA DA CUNHA GOMES	5,00	15/06/2026 a 14/06/2027	15/06/2027 a 20/05/2028	
4057	ELISANGELA DOS SANTOS	12,50	09/03/2026 a 08/03/2027	09/03/2027 a 19/02/2028	
3515	ELISANGELA FAUSTINO LOURENCO	30,00	06/02/2025 a 05/02/2026	06/02/2026 a 05/02/2027	07/01/2027
3515	ELISANGELA FAUSTINO LOURENCO	15,00	06/02/2026 a 05/02/2027	06/02/2027 a 21/01/2028	
1212	ELIZABETH RENATA GLADSCHEFF FONSECA	30,00	04/05/2025 a 03/05/2026	04/05/2026 a 03/05/2027	01/04/2027
1212	ELIZABETH RENATA GLADSCHEFF FONSECA	7,50	04/05/2026 a 03/05/2027	04/05/2027 a 10/04/2028	
3824	ENIR DOS SANTOS	30,00	13/06/2025 a 12/06/2026	13/06/2026 a 12/06/2027	14/05/2027
3824	ENIR DOS SANTOS	5,00	13/06/2026 a 12/06/2027	13/06/2027 a 18/05/2028	
2618	ERICA LORRAINE CAMARGO CLARO NOGUEIRA	30,00	17/02/2025 a 16/02/2026	17/02/2026 a 16/02/2027	18/01/2027
2618	ERICA LORRAINE CAMARGO CLARO NOGUEIRA	15,00	17/02/2026 a 16/02/2027	17/02/2027 a 01/02/2028	
2204	ERICK CHARLES DA SILVEIRA ARAUJO	30,00	16/04/2025 a 15/04/2026	16/04/2026 a 15/04/2027	17/03/2027
2204	ERICK CHARLES DA SILVEIRA ARAUJO	10,00	16/04/2026 a 15/04/2027	16/04/2027 a 26/03/2028	
3676	ESTER LEONEL LIMA	25,00	23/09/2025 a 22/09/2026	23/09/2026 a 17/09/2027	
3732	ESTER MORAIS SIQUEIRA FRANCA	30,00	14/02/2025 a 13/02/2026	14/02/2026 a 13/02/2027	15/01/2027
3732	ESTER MORAIS SIQUEIRA FRANCA	15,00	14/02/2026 a 13/02/2027	14/02/2027 a 29/01/2028	
2111	FABIANA SAWATA OGASAHARA	30,00	24/10/2024 a 23/10/2025	24/10/2025 a 23/10/2026	24/09/2026
2111	FABIANA SAWATA OGASAHARA	22,50	24/10/2025 a 23/10/2026	24/10/2026 a 15/10/2027	
3074	FABIANA SIMOES DOS SANTOS	30,00	02/02/2025 a 01/02/2026	02/02/2026 a 01/02/2027	29/12/2026
3074	FABIANA SIMOES DOS SANTOS	15,00	02/02/2026 a 01/02/2027	02/02/2027 a 17/01/2028	
3896	FABIANE MOITINHO DOS SANTOS SOUZA	20,00	01/12/2025 a 30/11/2026	01/12/2026 a 20/11/2027	
4148	FERNANDA ROSA DA SILVA	2,50	16/07/2026 a 15/07/2027	16/07/2027 a 17/06/2028	
3874	GABRIELA FERNANDES FERREIRA	25,00	14/10/2025 a 13/10/2026	14/10/2026 a 08/10/2027	
3398	GENI SOBRINHA NETA MARQUES	27,50	13/09/2025 a 12/09/2026	13/09/2026 a 09/09/2027	
3415	GIOVANA SILVEIRA BALTAZAR	25,00	02/10/2025 a 01/10/2026	02/10/2026 a 26/09/2027	
3623	GIOVANNA FERREIRA GREGIO	30,00	16/07/2025 a 15/07/2026	16/07/2026 a 15/07/2027	
3623	GIOVANNA FERREIRA GREGIO	2,50	16/07/2026 a 15/07/2027	16/07/2027 a 17/06/2028	
3927	GISLENE APARECIDA BRITO DE ARAUJO	12,50	19/02/2026 a 18/02/2027	19/02/2027 a 31/01/2028	
3575	ISABELA DE DONA VIEIRA MIGUEL	30,00	17/04/2025 a 16/04/2026	17/04/2026 a 16/04/2027	18/03/2027
3575	ISABELA DE DONA VIEIRA MIGUEL	10,00	17/04/2026 a 16/04/2027	17/04/2027 a 27/03/2028	

Empresa: 866 - BIOGESP - ASSOCIACAO DE GESTAO E EXECUCAO DE SERVICOS PUBLICOS E SOCIAIS São Paulo/SP - CNPJ:26.702.577/0001-39

Cod.	Nome do colaborador	Dias de direito	Referente Período Aquisitivo	Deverá gozar as férias entre o período	Prazo final p/ iniciar as férias sem gerar dobro
2580	JACIARA DA COSTA MESSIAS ROCHA	15,00	03/02/2026 a 02/02/2027	03/02/2027 a 18/01/2028	
3740	JOSELIO SANTOS DE JESUS	30,00	20/02/2025 a 19/02/2026	20/02/2026 a 19/02/2027	21/01/2027
3740	JOSELIO SANTOS DE JESUS	12,50	20/02/2026 a 19/02/2027	20/02/2027 a 01/02/2028	
2970	JULIA SETSUMI FUGITA	30,00	18/10/2024 a 17/10/2025	18/10/2025 a 17/10/2026	18/09/2026
2970	JULIA SETSUMI FUGITA	22,50	18/10/2025 a 17/10/2026	18/10/2026 a 09/10/2027	
3859	JULIANA RAMOS RIBEIRO POLICARPO	27,50	02/09/2025 a 01/09/2026	02/09/2026 a 29/08/2027	
2812	KARIN MARCELO FABRE	30,00	04/05/2025 a 03/05/2026	04/05/2026 a 03/05/2027	01/04/2027
2812	KARIN MARCELO FABRE	7,50	04/05/2026 a 03/05/2027	04/05/2027 a 10/04/2028	
3666	KARINA DE CARVALHO REIS	30,00	18/09/2024 a 17/09/2025	18/09/2025 a 17/09/2026	19/08/2026
3666	KARINA DE CARVALHO REIS	25,00	18/09/2025 a 17/09/2026	18/09/2026 a 12/09/2027	
4106	KARINA RAMOS CRAMER OLIVEIRA	7,50	11/05/2026 a 10/05/2027	11/05/2027 a 17/04/2028	
3392	KARLA CRISTINA LEITE SERAFIM	27,50	03/09/2025 a 02/09/2026	03/09/2026 a 30/08/2027	
2581	KAROLAINE APARECIDA SILVA	10,00	03/02/2024 a 02/02/2025	03/02/2025 a 11/04/2026	31/03/2026
2581	KAROLAINE APARECIDA SILVA	30,00	03/02/2025 a 02/02/2026	03/02/2026 a 06/04/2027	08/03/2027
2581	KAROLAINE APARECIDA SILVA	15,00	03/02/2026 a 02/02/2027	03/02/2027 a 18/01/2028	
2661	KASSIA DE SIBIA SANTOS	30,00	01/03/2025 a 28/02/2026	01/03/2026 a 28/02/2027	28/01/2027
2661	KASSIA DE SIBIA SANTOS	12,50	01/03/2026 a 28/02/2027	01/03/2027 a 10/02/2028	
3777	KATLEEN DE ALMEIDA MENDES	30,00	15/04/2025 a 14/04/2026	15/04/2026 a 14/04/2027	16/03/2027
3777	KATLEEN DE ALMEIDA MENDES	10,00	15/04/2026 a 14/04/2027	15/04/2027 a 25/03/2028	
3302	KAY FRANCIS RODRIGUES DA CRUZ DE CARVALHO	30,00	12/06/2025 a 11/06/2026	12/06/2026 a 11/06/2027	13/05/2027
3302	KAY FRANCIS RODRIGUES DA CRUZ DE CARVALHO	5,00	12/06/2026 a 11/06/2027	12/06/2027 a 17/05/2028	
3804	KEMILLI MIGUEL SILVA	30,00	03/06/2025 a 02/06/2026	03/06/2026 a 02/06/2027	04/05/2027
3804	KEMILLI MIGUEL SILVA	5,00	03/06/2026 a 02/06/2027	03/06/2027 a 08/05/2028	
2662	LARISSA BOUCAS CAVALCANTE	30,00	01/03/2025 a 28/02/2026	01/03/2026 a 28/02/2027	28/01/2027
2662	LARISSA BOUCAS CAVALCANTE	12,50	01/03/2026 a 28/02/2027	01/03/2027 a 10/02/2028	
3832	LAURA LIRIA DE SOUZA OSORIO	30,00	07/07/2025 a 06/07/2026	07/07/2026 a 06/07/2027	
3832	LAURA LIRIA DE SOUZA OSORIO	2,50	07/07/2026 a 06/07/2027	07/07/2027 a 08/06/2028	
3901	LETICIA CATELLI DA SILVA	20,00	04/12/2025 a 03/12/2026	04/12/2026 a 23/11/2027	
2874	LIGIA APARECIDA DELLA NOCE	30,00	13/06/2025 a 12/06/2026	13/06/2026 a 12/06/2027	14/05/2027
2874	LIGIA APARECIDA DELLA NOCE	5,00	13/06/2026 a 12/06/2027	13/06/2027 a 18/05/2028	
2599	LILIAN MOREIRA DE JESUS	30,00	16/02/2025 a 15/02/2026	16/02/2026 a 15/02/2027	17/01/2027
2599	LILIAN MOREIRA DE JESUS	15,00	16/02/2026 a 15/02/2027	16/02/2027 a 31/01/2028	
2606	LINA CAROLINA SILVA GOUVEIA	30,00	17/02/2025 a 16/02/2026	17/02/2026 a 16/02/2027	18/01/2027
2606	LINA CAROLINA SILVA GOUVEIA	15,00	17/02/2026 a 16/02/2027	17/02/2027 a 01/02/2028	
3479	LIVIA SILVA BERTONZIN	30,00	02/01/2025 a 01/01/2026	02/01/2026 a 01/01/2027	03/12/2026
3479	LIVIA SILVA BERTONZIN	17,50	02/01/2026 a 01/01/2027	02/01/2027 a 19/12/2027	
2605	LOURDES DA SILVA OLIVEIRA	30,00	17/02/2025 a 16/02/2026	17/02/2026 a 16/02/2027	18/01/2027
2605	LOURDES DA SILVA OLIVEIRA	15,00	17/02/2026 a 16/02/2027	17/02/2027 a 01/02/2028	
2588	LUCAS RIPOLI ROCCA	15,00	09/02/2026 a 08/02/2027	09/02/2027 a 24/01/2028	
3778	LUCELIA PEREIRA DA COSTA	30,00	16/04/2025 a 15/04/2026	16/04/2026 a 15/04/2027	17/03/2027
3778	LUCELIA PEREIRA DA COSTA	10,00	16/04/2026 a 15/04/2027	16/04/2027 a 26/03/2028	
3898	MARCELA MARCELINA DA SILVA	20,00	01/12/2025 a 30/11/2026	01/12/2026 a 20/11/2027	
2614	MARCIA SIMOES VIDAL DE OLIVEIRA	30,00	17/02/2025 a 16/02/2026	17/02/2026 a 16/02/2027	18/01/2027
2614	MARCIA SIMOES VIDAL DE OLIVEIRA	15,00	17/02/2026 a 16/02/2027	17/02/2027 a 01/02/2028	

Empresa: 866 - BIOGESP - ASSOCIACAO DE GESTAO E EXECUCAO DE SERVICOS PUBLICOS E SOCIAIS São Paulo/SP - CNPJ:26.702.577/0001-39

Cod.	Nome do colaborador	Dias de direito	Referente Período Aquisitivo	Deverá gozar as férias entre o período	Prazo final p/ iniciar as férias sem gerar dobro
3756	MARCO ANTONIO PRATES	30,00	19/03/2025 a 18/03/2026	19/03/2026 a 18/03/2027	17/02/2027
3756	MARCO ANTONIO PRATES	10,00	19/03/2026 a 18/03/2027	19/03/2027 a 27/02/2028	
2644	MARIA ALICE GARCIA DE LIMA	12,50	01/03/2026 a 28/02/2027	01/03/2027 a 10/02/2028	
4077	MARIA DE FATIMA GOMES SARAIVA	10,00	06/04/2026 a 05/04/2027	06/04/2027 a 16/03/2028	
4155	MARIA EDUARDA ALVES DO NASCIMENTO	0,00	20/07/2026 a 19/07/2027	20/07/2027 a 19/06/2028	
3700	MARIA INEZ RODRIGUES VIEIRA	20,00	19/11/2025 a 18/11/2026	19/11/2026 a 08/11/2027	
2646	MARIA JANETE MARTINS TEIXEIRA	12,50	01/03/2026 a 28/02/2027	01/03/2027 a 10/02/2028	
3565	MARIA ROSELI DA SILVA	30,00	06/04/2025 a 05/04/2026	06/04/2026 a 05/04/2027	07/03/2027
3565	MARIA ROSELI DA SILVA	10,00	06/04/2026 a 05/04/2027	06/04/2027 a 16/03/2028	
2597	MARIA VANUSIA DE SOUZA	30,00	16/02/2025 a 15/02/2026	16/02/2026 a 15/02/2027	17/01/2027
2597	MARIA VANUSIA DE SOUZA	15,00	16/02/2026 a 15/02/2027	16/02/2027 a 31/01/2028	
3864	MARILEIDE PEREIRA DA SILVA	25,00	18/09/2025 a 17/09/2026	18/09/2026 a 12/09/2027	
2728	MARIUZA PRADO DOS SANTOS	30,00	13/04/2025 a 12/04/2026	13/04/2026 a 12/04/2027	14/03/2027
2728	MARIUZA PRADO DOS SANTOS	10,00	13/04/2026 a 12/04/2027	13/04/2027 a 23/03/2028	
2600	MARTA REGINA DA SILVA PASSOS	30,00	16/02/2025 a 15/02/2026	16/02/2026 a 15/02/2027	17/01/2027
2600	MARTA REGINA DA SILVA PASSOS	15,00	16/02/2026 a 15/02/2027	16/02/2027 a 31/01/2028	
4064	MAXWELL MANTELATO	10,00	23/03/2026 a 22/03/2027	23/03/2027 a 02/03/2028	
2958	MAYARA DA SILVA SOUZA	25,00	04/10/2025 a 03/10/2026	04/10/2026 a 28/09/2027	
3606	MICHELE BARBOSA DA SILVA VALE	30,00	11/06/2025 a 10/06/2026	11/06/2026 a 10/06/2027	12/05/2027
3606	MICHELE BARBOSA DA SILVA VALE	5,00	11/06/2026 a 10/06/2027	11/06/2027 a 16/05/2028	
2603	MILLENA VALE DE ARAUJO LIRA	30,00	16/02/2025 a 15/02/2026	16/02/2026 a 15/02/2027	14/01/2027
2603	MILLENA VALE DE ARAUJO LIRA	15,00	16/02/2026 a 15/02/2027	16/02/2027 a 31/01/2028	
3355	MIRELLA VIEIRA DA SILVA	30,00	15/07/2025 a 14/07/2026	15/07/2026 a 14/07/2027	
3355	MIRELLA VIEIRA DA SILVA	2,50	15/07/2026 a 14/07/2027	15/07/2027 a 16/06/2028	
671	MYLENA APARECIDA SENA SILVA	30,00	10/08/2025 a 09/08/2026	10/08/2026 a 09/08/2027	
3856	NANCI RODRIGUES VIANA	27,50	02/09/2025 a 01/09/2026	02/09/2026 a 29/08/2027	
3821	NATALIA CAETANO SIMOES	30,00	11/06/2025 a 10/06/2026	11/06/2026 a 10/06/2027	12/05/2027
3821	NATALIA CAETANO SIMOES	5,00	11/06/2026 a 10/06/2027	11/06/2027 a 16/05/2028	
3720	NATALY CRISTINA DOS SANTOS	30,00	22/01/2025 a 21/01/2026	22/01/2026 a 21/01/2027	22/12/2026
3720	NATALY CRISTINA DOS SANTOS	15,00	22/01/2026 a 21/01/2027	22/01/2027 a 06/01/2028	
2596	NATHALY BRUNA COSTA MATOS BARROS	30,00	15/02/2025 a 14/02/2026	15/02/2026 a 14/02/2027	16/01/2027
2596	NATHALY BRUNA COSTA MATOS BARROS	15,00	15/02/2026 a 14/02/2027	15/02/2027 a 30/01/2028	
3877	NAYANA SCHNEIDER DAMAZIO	25,00	15/10/2025 a 14/10/2026	15/10/2026 a 09/10/2027	
3830	NICOLE DE PAULA PEREIRA	30,00	03/07/2025 a 02/07/2026	03/07/2026 a 02/07/2027	
3830	NICOLE DE PAULA PEREIRA	2,50	03/07/2026 a 02/07/2027	03/07/2027 a 04/06/2028	
3396	NILDA MARIA DA SILVA SANTOS	27,50	05/09/2025 a 04/09/2026	05/09/2026 a 01/09/2027	
2708	PAMELA DE SOUSA DANTAS	30,00	08/04/2025 a 07/04/2026	08/04/2026 a 07/04/2027	09/03/2027
2708	PAMELA DE SOUSA DANTAS	10,00	08/04/2026 a 07/04/2027	08/04/2027 a 18/03/2028	
4118	PAOLA SANCHES CORDEIRO REGGI	5,00	20/05/2026 a 19/05/2027	20/05/2027 a 24/04/2028	
3857	PATRICIA DE SOUSA TAGLIARI	27,50	02/09/2025 a 01/09/2026	02/09/2026 a 29/08/2027	
3869	PAULA THEODORO DA SILVA	25,00	08/10/2025 a 07/10/2026	08/10/2026 a 02/10/2027	
3815	PEDRO HENRIQUE DE SOUZA	30,00	09/06/2025 a 08/06/2026	09/06/2026 a 08/06/2027	10/05/2027
3815	PEDRO HENRIQUE DE SOUZA	5,00	09/06/2026 a 08/06/2027	09/06/2027 a 14/05/2028	
2612	PRISCILA JOYCE FERRAZ	30,00	17/02/2025 a 16/02/2026	17/02/2026 a 16/02/2027	18/01/2027

Empresa: 866 - BIOGESP - ASSOCIACAO DE GESTAO E EXECUCAO DE SERVICOS PUBLICOS E SOCIAIS São Paulo/SP - CNPJ:26.702.577/0001-39

Cod.	Nome do colaborador	Dias de direito	Referente Período Aquisitivo	Deverá gozar as férias entre o período	Prazo final p/ iniciar as férias sem gerar dobro
2612	PRISCILA JOYCE FERRAZ	15,00	17/02/2026 a 16/02/2027	17/02/2027 a 01/02/2028	
3867	RAFAEL ALEXANDRE DOS SANTOS	25,00	01/10/2025 a 30/09/2026	01/10/2026 a 25/09/2027	
3656	RAISSA GABRIELLE SILVA DA FONSECA	27,50	01/09/2025 a 31/08/2026	01/09/2026 a 28/08/2027	
3499	RAQUEL FERNANDA TAUHYL CORDEIRO	15,00	24/01/2026 a 23/01/2027	24/01/2027 a 08/01/2028	
2388	RAQUEL GENTIL CARDOSO	30,00	22/01/2025 a 21/01/2026	22/01/2026 a 21/01/2027	22/12/2026
2388	RAQUEL GENTIL CARDOSO	15,00	22/01/2026 a 21/01/2027	22/01/2027 a 06/01/2028	
3809	RITA DE CACIA ALMEIDA FELIX	30,00	06/06/2025 a 05/06/2026	06/06/2026 a 05/06/2027	07/05/2027
3809	RITA DE CACIA ALMEIDA FELIX	5,00	06/06/2026 a 05/06/2027	06/06/2027 a 11/05/2028	
3698	ROSANGELA APARECIDA DA SILVA RUSSO	20,00	19/11/2025 a 18/11/2026	19/11/2026 a 08/11/2027	
3829	ROSELENE SAMPAIO ROSA FELIPE	30,00	01/07/2025 a 30/06/2026	01/07/2026 a 30/06/2027	01/06/2027
3829	ROSELENE SAMPAIO ROSA FELIPE	2,50	01/07/2026 a 30/06/2027	01/07/2027 a 02/06/2028	
3413	ROSELY FRANCISCO ARAUJO	25,00	02/10/2025 a 01/10/2026	02/10/2026 a 26/09/2027	
3716	ROSIMEIRE MARIA DA SILVA	17,50	14/01/2026 a 13/01/2027	14/01/2027 a 31/12/2027	
3402	RUTE LINS DE CARVALHO LAURENTINO	27,50	15/09/2025 a 14/09/2026	15/09/2026 a 11/09/2027	
2620	RUTE TRAJANO DA SILVA	30,00	17/02/2025 a 16/02/2026	17/02/2026 a 16/02/2027	18/01/2027
2620	RUTE TRAJANO DA SILVA	15,00	17/02/2026 a 16/02/2027	17/02/2027 a 01/02/2028	
3521	SARAH ARRUDA DE OLIVEIRA	15,00	12/02/2026 a 11/02/2027	12/02/2027 a 27/01/2028	
3915	SELMA VALENTIM DE MELO	15,00	02/02/2026 a 01/02/2027	02/02/2027 a 17/01/2028	
2980	SILMARA CLEMENTINO DE MOURA	22,50	03/11/2025 a 02/11/2026	03/11/2026 a 25/10/2027	
3628	SILVIA FERREIRA	30,00	24/07/2025 a 23/07/2026	24/07/2026 a 23/07/2027	
3628	SILVIA FERREIRA	0,00	24/07/2026 a 23/07/2027	24/07/2027 a 23/06/2028	
2155	SOLANGE NEVES DE SOUSA	30,00	17/02/2025 a 16/02/2026	17/02/2026 a 03/05/2027	04/04/2027
2155	SOLANGE NEVES DE SOUSA	15,00	17/02/2026 a 16/02/2027	17/02/2027 a 01/02/2028	
3822	SOLEMAR VITORINO DA SILVA	30,00	12/06/2025 a 11/06/2026	12/06/2026 a 11/06/2027	13/05/2027
3822	SOLEMAR VITORINO DA SILVA	5,00	12/06/2026 a 11/06/2027	12/06/2027 a 17/05/2028	
2706	STELLA ROCHA DOS SANTOS OLIVEIRA	30,00	08/04/2025 a 07/04/2026	08/04/2026 a 07/04/2027	09/03/2027
2706	STELLA ROCHA DOS SANTOS OLIVEIRA	10,00	08/04/2026 a 07/04/2027	08/04/2027 a 18/03/2028	
3681	TATIANA DIAS DOS SANTOS	25,00	02/10/2025 a 01/10/2026	02/10/2026 a 26/09/2027	
4079	TATIANE CRISTINA BUENO	10,00	06/04/2026 a 05/04/2027	06/04/2027 a 16/03/2028	
4152	THAINARA KITZBERGER BELLO	2,50	16/07/2026 a 15/07/2027	16/07/2027 a 17/06/2028	
3886	THALITA CRISTINE FELIX NEVES	22,50	03/11/2025 a 02/11/2026	03/11/2026 a 25/10/2027	
4085	THALITA HEMANUELLI BEGA	10,00	13/04/2026 a 12/04/2027	13/04/2027 a 23/03/2028	
3905	THUANY GAMA NEUMANN	20,00	09/12/2025 a 08/12/2026	09/12/2026 a 28/11/2027	
2226	VAGLANA MORAIS SANTOS	30,00	19/05/2025 a 18/05/2026	19/05/2026 a 18/05/2027	18/04/2027
2226	VAGLANA MORAIS SANTOS	5,00	19/05/2026 a 18/05/2027	19/05/2027 a 23/04/2028	
3678	VALDENICE CIRILO DE JESUS	30,00	24/09/2024 a 23/09/2025	24/09/2025 a 31/07/2027	02/07/2027
3517	VALDILENE LINS DE CARVALHO	30,00	08/02/2024 a 07/02/2025	08/02/2025 a 21/02/2027	22/01/2027
3799	VALERIA PINTO DE MORAES	30,00	16/05/2025 a 15/05/2026	16/05/2026 a 15/05/2027	16/04/2027
3799	VALERIA PINTO DE MORAES	7,50	16/05/2026 a 15/05/2027	16/05/2027 a 22/04/2028	
2845	VALKIRIA SOARES DE SOUZA	30,00	02/06/2025 a 01/06/2026	02/06/2026 a 01/06/2027	03/05/2027
2845	VALKIRIA SOARES DE SOUZA	5,00	02/06/2026 a 01/06/2027	02/06/2027 a 07/05/2028	
3275	VANESSA FATIMA BRASILEIRO BEZERRA	30,00	16/05/2025 a 15/05/2026	16/05/2026 a 15/05/2027	15/04/2027
3275	VANESSA FATIMA BRASILEIRO BEZERRA	7,50	16/05/2026 a 15/05/2027	16/05/2027 a 22/04/2028	

Empresa: 866 - BIOGESP - ASSOCIACAO DE GESTAO E EXECUCAO DE SERVICOS PUBLICOS E SOCIAIS São Paulo/SP - CNPJ:26.702.577/0001-39

Cod.	Nome do colaborador	Dias de direito	Referente Período Aquisitivo	Deverá gozar as férias entre o período	Prazo final p/ iniciar as férias sem gerar dobro
3837	VILMA CORDEIRO DE OLIVEIRA	30,00	04/08/2025 a 03/08/2026	04/08/2026 a 03/08/2027	
2795	VILMA SANTOS DE OLIVEIRA	30,00	01/05/2025 a 30/04/2026	01/05/2026 a 30/04/2027	01/04/2027
2795	VILMA SANTOS DE OLIVEIRA	7,50	01/05/2026 a 30/04/2027	01/05/2027 a 07/04/2028	
2701	WILLIAN CESAR SILVA ALVES	30,00	01/04/2025 a 31/03/2026	01/04/2026 a 31/03/2027	02/03/2027
2701	WILLIAN CESAR SILVA ALVES	10,00	01/04/2026 a 31/03/2027	01/04/2027 a 11/03/2028	
3926	YASMIN MADALENE CAMPOS GONCALVES	12,50	24/02/2026 a 23/02/2027	24/02/2027 a 05/02/2028	

Empresa: 866 - BIOGESP - ASSOCIACAO DE GESTAO E EXECUCAO DE SERVICOS PUBLICOS E SOCIAIS

São Paulo/SP - CNPJ:26.702.577/0001-39

Centro de custo: 3 - RIBEIRÃO PIRES/SP - HMSL (CT 001/2022)

Código	Colaborador	Data Adm.	Data Venc.	Prazo	Data Venc.	Prazo
4115	DAVI DIAS DE CARVALHO	20/05/2026	03/07/2026	45	17/08/2026	45
4077	MARIA DE FATIMA GOMES SARAIVA	06/04/2026	20/05/2026	45	04/07/2026	45
4118	PAOLA SANCHES CORDEIRO REGGI	20/05/2026	03/07/2026	45	17/08/2026	45
4079	TATIANE CRISTINA BUENO	06/04/2026	20/05/2026	45	04/07/2026	45
4085	THALITA HEMANUELLI BEGA	13/04/2026	27/05/2026	45	11/07/2026	45

Total de colaboradores: 5

FOLHAS DE PONTO

Inicio: 16/06/2026 | Fim: 15/07/2026 | Emissão: 06/08/2026

Espelho do Colaborador

Empresa	**BIOGESP - ASS EXEC SERVS PUB SOCI**	**6:00 AS 18:00 12 x 36 (INTEVALO DAS 12:00 AS 13:00) Data Início: 01/03/2024 | Data Fim: --/--/----**			
CNPJ	**26.702.577/0001-39**		**Ent 1**	**Sai 1**	**Ent 2**	**Sai 2**
I.E.		**Dom**	**06:00**	**12:00**	**13:00**	**18:00**
Endereço	**Alameda Ministro Rocha Azevedo, Cerqueira César, 38, CEP: 01410-000, São Paulo - SP**	**Seg**	**06:00**	**12:00**	**13:00**	**18:00**
Nome	**ADALGIZA ANDRESSA MATIAS DELBON**	**Ter**	**06:00**	**12:00**	**13:00**	**18:00**
PIS	**42992767875**	**Qua**	**06:00**	**12:00**	**13:00**	**18:00**
Identificação	**42992767875**	**Qui**	**06:00**	**12:00**	**13:00**	**18:00**
Cargo	**TECNICO DE ENFERMAGEM**	**Sex**	**06:00**	**12:00**	**13:00**	**18:00**
Admissão:	**01/03/2024**	**Sáb**	**06:00**	**12:00**	**13:00**	**18:00**

Data	H.I.	H.N.	Ent. 1	Sai. 1	Ent. 2	Sai. 2	H.E.Uni.	Saldo	Obs.
16/06/2026 Ter							00:00		
17/06/2026 Qua	00:55:45	11:00:00	05:37:04	12:04:20	13:00:05	18:00:06	00:27	00:27:17	
18/06/2026 Qui							00:00	00:27:17	
19/06/2026 Sex	00:57:15	11:00:00	05:40:33	12:03:47	13:01:02	18:00:12	00:22	00:49:41	
20/06/2026 Sáb							00:00	00:49:41	
21/06/2026 Dom	00:59:32	11:00:00	05:49:39	12:00:38	13:00:10	18:00:15	00:11	01:00:45	
22/06/2026 Seg							00:00	01:00:45	
23/06/2026 Ter	01:05:20	11:00:00	05:42:03	12:09:32	13:14:52	17:59:49	00:12	01:13:11	
24/06/2026 Qua							00:00	01:13:11	
25/06/2026 Qui	01:01:41	11:00:00	05:45:31	12:03:28	13:05:09	18:00:05	00:12	01:26:04	
26/06/2026 Sex							00:00	01:26:04	
27/06/2026 Sáb	00:58:58	11:00:00	05:27:35	12:00:13	12:59:11	18:06:48	00:40	02:06:19	
28/06/2026 Dom							00:00	02:06:19	
29/06/2026 Seg	01:12:19	10:50:35	05:53:13	12:31:12	13:43:31	17:56:07	00:00	01:56:54	
30/06/2026 Ter							00:00	01:56:54	
01/07/2026 Qua	01:00:50	11:00:00	05:42:43	12:08:12	13:09:02	18:00:33	00:17	02:13:54	
02/07/2026 Qui							00:00	02:13:54	
03/07/2026 Sex	00:59:20	11:00:00	05:51:17	12:41:44	13:41:04	18:00:23	00:09	02:23:40	
04/07/2026 Sáb							00:00	02:23:40	
05/07/2026 Dom	00:56:43	11:00:00	05:44:23	12:11:18	13:08:01	17:56:00	00:14	02:38:34	
06/07/2026 Seg							00:00	02:38:34	
07/07/2026 Ter							00:00	02:38:34	Outros: FOLGA MENSAL
08/07/2026 Qua							00:00	02:38:34	
09/07/2026 Qui							00:00	02:38:34	Outros: FOLGA MENSAL
10/07/2026 Sex							00:00	02:38:34	
11/07/2026 Sáb	00:57:17	11:00:00	05:38:13	12:10:29	13:07:46	18:01:31	00:26	03:04:35	
12/07/2026 Dom							00:00	03:04:35	
13/07/2026 Seg	00:57:28	11:00:00	05:53:18	12:53:09	13:50:37	18:00:52	00:10	03:14:41	
14/07/2026 Ter							00:00	03:14:41	
15/07/2026 Qua	00:56:50	11:00:00	05:50:01	12:06:00	13:02:50	17:57:48	00:10	03:25:38	
Totais	12:59:18	142:50:35					03:35	03:25:38	

Total de registros:

Adalgiza Andressa Matias D.

ADALGIZA ANDRESSA MATIAS DELBON

Pontos sublinhados: marcados manualmente
H.E.2: Horas extras em dias trabalhados fora da escala e feriados trabalhados.
A.D.N: Adicional Noturno.
H.Ficta: Duração reduzida da hora de trabalho durante o período noturno.
H.E.Uni: Horas Extras Unificadas
Linhas em vermelho: Inconsistência
Linhas em amarelo: Falta

15/07/26

Scanned with CamScanner

Inicio: 16/06/2026 | Fim: 15/07/2026 | Emissão: 20/07/2026

Espelho do Colaborador

Empresa	**BIOGESP - ASS EXEC SERVS PUB SOCI**							**8:00 AS 17:00 SEG A SEX (INTEVALO DAS 12:00 AS 13:00) Data Início: 04/05/2022 | Data Fim: --/--/----**				
CNPJ	**26.702.577/0001-39**								**Ent 1**	**Sai 1**	**Ent 2**	**Sai 2**
I.E.								**Dom**	00:00	00:00	00:00	00:00
Endereço	**Alameda Ministro Rocha Azevedo, Cerqueira César, 38, CEP: 01410-000, São Paulo - SP**							**Seg**	08:00	12:00	13:00	17:00
Nome	**AILANA VIEIRA DE CARVALHO**							**Ter**	08:00	12:00	13:00	17:00
PIS	**47821933864**							**Qua**	08:00	12:00	13:00	17:00
Identificação	**47821933864**							**Qui**	08:00	12:00	13:00	17:00
Cargo	**TECNICO DE ENFERMAGEM**							**Sex**	08:00	12:00	13:00	17:00
Admissão:	**04/05/2022**							**Sáb**	00:00	00:00	00:00	00:00

Data	H.I.	H.N.	Ent. 1	Sai. 1	Ent. 2	Sai. 2	H.E.1	H.E.2	H.F.	H.AT.	H.B.	Saldo
Inicio de um Fechamento: 16/06/2026												
16/06/2026 Ter	00:51:00	08:00:00	06:54:00	12:06:00	12:57:00	17:02:00	01:17:00	00:00:00	00:00:00	00:00:00	00:00:00	01:17:00
17/06/2026 Qua	00:57:00	08:00:00	06:56:00	12:01:00	12:58:00	17:01:00	01:08:00	00:00:00	00:00:00	00:00:00	00:00:00	02:25:00
18/06/2026 Qui	00:59:00	08:00:00	06:49:00	12:00:00	12:59:00	16:37:00	00:49:00	00:00:00	00:00:00	00:00:00	00:00:00	03:14:00
19/06/2026 Sex	00:54:00	08:00:00	06:48:00	12:01:00	12:55:00	17:02:00	01:20:00	00:00:00	00:00:00	00:00:00	00:00:00	04:34:00
20/06/2026 Sáb	0:00:00	00:00:00					00:00:00	00:00:00	00:00:00	00:00:00	00:00:00	04:34:00
21/06/2026 Dom	0:00:00	00:00:00					00:00:00	00:00:00	00:00:00	00:00:00	00:00:00	04:34:00
22/06/2026 Seg	01:00:00	08:00:00	06:57:00	12:00:00	13:00:00	17:00:00	01:03:00	00:00:00	00:00:00	00:00:00	00:00:00	05:37:00
23/06/2026 Ter	00:54:00	08:00:00	06:51:00	12:02:00	12:56:00	17:01:00	01:16:00	00:00:00	00:00:00	00:00:00	00:00:00	06:53:00
24/06/2026 Qua	00:57:00	08:00:00	06:41:00	12:00:00	12:57:00	17:02:00	01:24:00	00:00:00	00:00:00	00:00:00	00:00:00	08:17:00
25/06/2026 Qui	01:01:00	08:00:00	07:20:00	12:00:00	13:01:00	17:02:00	00:41:00	00:00:00	00:00:00	00:00:00	00:00:00	08:58:00
26/06/2026 Sex	00:59:00	08:00:00	06:59:00	12:15:00	13:14:00	17:00:00	01:02:00	00:00:00	00:00:00	00:00:00	00:00:00	10:00:00
27/06/2026 Sáb	00:00:00	00:00:00	08:00:00	12:00:00			00:00:00	04:00:00	00:00:00	00:00:00	00:00:00	14:00:00
28/06/2026 Dom	0:00:00	00:00:00					00:00:00	00:00:00	00:00:00	00:00:00	00:00:00	14:00:00
29/06/2026 Seg	00:00:00	05:12:00	06:50:00	12:02:00			00:00:00	00:00:00	02:48:00	02:48:00	00:00:00	11:12:00
30/06/2026 Ter	00:58:00	08:00:00	06:49:00	12:00:00	12:58:00	17:01:00	01:14:00	00:00:00	00:00:00	00:00:00	00:00:00	12:26:00
01/07/2026 Qua	00:55:00	08:00:00	06:46:00	12:00:00	12:55:00	17:02:00	01:21:00	00:00:00	00:00:00	00:00:00	00:00:00	13:47:00
02/07/2026 Qui	00:50:00	08:00:00	07:09:00	12:00:00	12:50:00	17:20:00	01:21:00	00:00:00	00:00:00	00:00:00	00:00:00	15:08:00
03/07/2026 Sex	00:57:00	08:00:00	06:40:00	12:00:00	12:57:00	17:00:00	01:23:00	00:00:00	00:00:00	00:00:00	00:00:00	16:31:00
04/07/2026 Sáb	0:00:00	00:00:00					00:00:00	00:00:00	00:00:00	00:00:00	00:00:00	16:31:00
05/07/2026 Dom	0:00:00	00:00:00					00:00:00	00:00:00	00:00:00	00:00:00	00:00:00	16:31:00
06/07/2026 Seg	00:58:00	08:00:00	06:46:00	12:00:00	12:58:00	17:01:00	01:17:00	00:00:00	00:00:00	00:00:00	00:00:00	17:48:00
07/07/2026 Ter	01:00:00	08:00:00	07:00:00	12:00:00	13:00:00	17:01:17	01:01:17	00:00:00	00:00:00	00:00:00	00:00:00	18:49:17
08/07/2026 Qua	00:53:05	08:00:00	06:44:55	12:09:08	13:02:13	17:01:31	01:23:31	00:00:00	00:00:00	00:00:00	00:00:00	20:12:48
09/07/2026 Qui	0:00:00	00:00:00					00:00:00	00:00:00	00:00:00	00:00:00	00:00:00	20:12:48
10/07/2026 Sex	0:00:00	00:00:00	BANCO	BANCO	BANCO	BANCO	00:00:00	00:00:00	08:00:00	00:00:00	00:00:00	12:12:48
11/07/2026 Sáb	0:00:00	00:00:00					00:00:00	00:00:00	00:00:00	00:00:00	00:00:00	12:12:48
12/07/2026 Dom	0:00:00	00:00:00					00:00:00	00:00:00	00:00:00	00:00:00	00:00:00	12:12:48
13/07/2026 Seg	00:59:05	08:00:00	06:53:09	12:30:26	13:29:31	17:01:47	01:09:33	00:00:00	00:00:00	00:00:00	00:00:00	13:22:21
14/07/2026 Ter	00:49:01	08:00:00	06:51:50	11:59:31	12:48:32	17:02:55	01:22:04	00:00:00	00:00:00	00:00:00	00:00:00	14:44:25
15/07/2026 Qua	00:58:06	08:00:00	06:55:11	12:00:28	12:58:34	17:04:19	01:11:02	00:00:00	00:00:00	00:00:00	00:00:00	15:55:27
Fim de um Fechamento: 15/07/2026												
Totais	17:49:17	157:12:00					22:43:27	04:00:00	10:48:00	02:48:00	00:00:00	15:55:27

Horas Trabalhadas	Saldo Banco de Horas	Horas Extras 1	Horas Extras 2	Horas Faltantes	Horas Atrasos	Horas de Abono
157:12:00	15:55:27	22:43:27	04:00:00	10:48:00	02:48:00	00:00:00

Lançamentos no Período

Data	Tipo Operação	Descrição	Horas Lançadas
16/06/2026	Crédito	Fechamento de banco de horas - Lançamento de 100%	08:00:00

Total de registros:

Ailana Vieira de Carvalho

AILANA VIEIRA DE CARVALHO

Pontos sublinhados: marcados manualmente
H.E.2: Horas extras em dias trabalhados fora da escala e feriados trabalhados.
A.D.N: Adicional Noturno.
H.Ficta: Duração reduzida da hora de trabalho durante o período noturno.
H.E.Uni: Horas Extras Unificadas
Linhas em vermelho: Inconsistência
Linhas em amarelo: Falta

20/07/2026

Gustavo Neves Silva
Dirigente USF Uso

Carlos Eduardo Bassuto
Diretor Administrativo - SSH

Scanned with CamScanner

Inicio: 16/06/2026 | Fim: 15/07/2026 | Emissão: 06/08/2026

Espelho do Colaborador

Empresa	**BIOGESP - ASS EXEC SERVS PUB SOCI**	**8:00 AS 13:00 SEG A SEX (SEM INTEVALO) Data Início: 19/05/2022 | Data Fim: --/--/----**			
CNPJ	**26.702.577/0001-39**		**Ent 1**	**Sai 1**	**Ent 2**	**Sai 2**
I.E.		**Dom**	00:00	00:00	00:00	00:00
Endereço	**Alameda Ministro Rocha Azevedo, Cerqueira César, 38, CEP: 01410-000, São Paulo - SP**	**Seg**	08:00	13:00	00:00	00:00
Nome	**ALBERTO OLIVEIRA SANTOS**	**Ter**	08:00	13:00	00:00	00:00
PIS	**44893312820**	**Qua**	08:00	13:00	00:00	00:00
Identificação	**44893312820**	**Qui**	08:00	13:00	00:00	00:00
Cargo	**TECNICO (A) EM RADIOLOGIA RT**	**Sex**	08:00	13:00	00:00	00:00
Admissão:	**19/05/2022**	**Sáb**	00:00	00:00	00:00	00:00

Data	H.I.	H.N.	Ent. 1	Sai. 1	Ent. 2	Sai. 2	H.E.Uni.	Saldo	Obs.
16/06/2026 Ter		05:00:00	07:50:00	16:45:33			03:55	03:55:33	
17/06/2026 Qua	07:09:21	05:00:00	07:52:40	14:58:02	22:07:23	23:05:52	03:03	06:59:24	
18/06/2026 Qui		05:00:00	08:46:08	16:58:24			03:12	10:11:40	
19/06/2026 Sex		05:00:00	08:11:46	18:18:26			05:06	15:18:20	
20/06/2026 Sáb							00:00	15:18:20	
21/06/2026 Dom							00:00	15:18:20	
22/06/2026 Seg		05:00:00	15:39:06	21:21:34			00:42	16:00:48	
23/06/2026 Ter		05:00:00	09:19:56	21:11:17			06:51	22:52:09	
24/06/2026 Qua		05:00:12	08:06:09	13:06:21			00:00	22:52:09	
25/06/2026 Qui		05:00:00	07:59:25	16:49:38			03:50	26:42:22	
26/06/2026 Sex			BANCO	BANCO	BANCO	BANCO	00:00	21:42:22	
27/06/2026 Sáb							00:00	21:42:22	
28/06/2026 Dom							00:00	21:42:22	
29/06/2026 Seg		04:04:24	08:01:08	12:05:32			00:00	20:46:46	
30/06/2026 Ter		05:00:00	07:52:29	13:00:00			00:07	20:54:17	
01/07/2026 Qua		05:00:00	06:49:09	17:10:14			05:21	26:15:22	
02/07/2026 Qui		05:00:00	07:04:00	21:02:51			08:58	35:14:13	
03/07/2026 Sex		05:00:00	07:03:27	17:25:07			05:21	40:35:53	
04/07/2026 Sáb							00:00	40:35:53	
05/07/2026 Dom							00:00	40:35:53	
06/07/2026 Seg		05:00:00	07:55:14	13:56:40			01:01	41:37:19	
07/07/2026 Ter		05:00:00	07:44:55	17:22:39			04:37	46:15:03	
08/07/2026 Qua		05:00:00	07:52:00	17:30:03			04:38	50:53:06	
09/07/2026 Qui			11:55:08	20:28:22			08:33	59:26:20	Feriado: REVOLUÇÃO CONSTITUCIONALISTA
10/07/2026 Sex			BANCO	BANCO	BANCO	BANCO	00:00	54:26:20	
11/07/2026 Sáb			13:36:57	16:37:00			03:00	57:26:23	
12/07/2026 Dom							00:00	57:26:23	
13/07/2026 Seg		05:00:00	08:02:32	15:56:58			02:54	60:20:49	
14/07/2026 Ter	02:43:37	05:00:00	08:02:44	13:56:38	16:40:15	19:36:43	03:50	64:11:11	
15/07/2026 Qua		05:00:00	08:02:00	17:06:58			04:04	68:16:09	
Totais	09:52:58	94:04:36					81:36	68:16:09	

Total de registros:

Alberto O. Santos

ALBERTO OLIVEIRA SANTOS

Pontos sublinhados: marcados manualmente
H.E.2: Horas extras em dias trabalhados fora da escala e feriados trabalhados.
A.D.N: Adicional Noturno.
H.Ficta: Duração reduzida da hora de trabalho durante o período noturno.
H.E.Uni: Horas Extras Unificadas
Linhas em vermelho: Inconsistência
Linhas em amarelo: Falta

15/07/26

Scanned with CamScanner

Inicio: 16/06/2026 | Fim: 15/07/2026 | Emissão: 17/07/2026

Espelho do Colaborador

Empresa	**BIOGESP - ASS EXEC SERVS PUB SOCI**							**7:00 AS 16:00 SEG A SEX (INTEVALO DAS 12:00 AS 13:00) Data Início: 09/03/2026 | Data Fim: --/--/----**				
CNPJ	**26.702.577/0001-39**								**Ent 1**	**Sai 1**	**Ent 2**	**Sai 2**
I.E.								**Dom**	**00:00**	**00:00**	**00:00**	**00:00**
Endereço	**Alameda Ministro Rocha Azevedo, Cerqueira César, 38, CEP: 01410-000, São Paulo - SP**							**Seg**	**07:00**	**12:00**	**13:00**	**16:00**
Nome	**ALEX SALGADO CARRILHO**							**Ter**	**07:00**	**12:00**	**13:00**	**16:00**
PIS	**35070685830**							**Qua**	**07:00**	**12:00**	**13:00**	**16:00**
Identificação	**35070685830**							**Qui**	**07:00**	**12:00**	**13:00**	**16:00**
Cargo	**TECNICO DE ENFERMAGEM**							**Sex**	**07:00**	**12:00**	**13:00**	**16:00**
Admissão:	**09/03/2026**							**Sáb**	**00:00**	**00:00**	**00:00**	**00:00**

Data	H.I.	H.N.	Ent. 1	Sai. 1	Ent. 2	Sai. 2	H.E.1	H.E.2	H.F.	H.AT.	H.B.	Saldo
Inicio de um Fechamento: 16/06/2026												
16/06/2026 Ter	00:55:00	08:00:00	07:03:00	14:06:00	15:01:00	16:34:00	00:36:00	00:00:00	00:00:00	00:00:00	00:00:00	00:36:00
17/06/2026 Qua	01:00:00	08:00:00	06:52:00	14:33:00	15:33:00	16:31:00	00:39:00	00:00:00	00:00:00	00:00:00	00:00:00	01:15:00
18/06/2026 Qui	00:51:00	08:00:00	07:05:00	13:12:00	14:03:00	16:40:00	00:44:00	00:00:00	00:00:00	00:00:00	00:00:00	01:59:00
19/06/2026 Sex	01:01:00	08:00:00	06:59:00	14:00:00	15:01:00	16:33:00	00:33:00	00:00:00	00:00:00	00:00:00	00:00:00	02:32:00
20/06/2026 Sáb	0:00:00	00:00:00					00:00:00	00:00:00	00:00:00	00:00:00	00:00:00	02:32:00
21/06/2026 Dom	0:00:00	00:00:00					00:00:00	00:00:00	00:00:00	00:00:00	00:00:00	02:32:00
22/06/2026 Seg	0:00:00	00:00:00					00:00:00	00:00:00	00:00:00	00:00:00	08:00:00	02:32:00
23/06/2026 Ter	0:00:00	00:00:00					00:00:00	00:00:00	00:00:00	00:00:00	08:00:00	02:32:00
24/06/2026 Qua	0:00:00	00:00:00					00:00:00	00:00:00	00:00:00	00:00:00	08:00:00	02:32:00
25/06/2026 Qui	00:13:23	08:00:00	07:00:00	14:37:55	14:51:18	16:36:11	01:22:48	00:00:00	00:00:00	00:00:00	00:00:00	03:54:48
26/06/2026 Sex	01:00:00	08:00:00	07:08:19	12:00:00	13:00:00	16:32:52	00:24:33	00:00:00	00:00:00	00:00:00	00:00:00	04:19:21
27/06/2026 Sáb	00:00:00	00:00:00	08:00:00	12:00:00			00:00:00	04:00:00	00:00:00	00:00:00	00:00:00	08:19:21
28/06/2026 Dom	0:00:00	00:00:00					00:00:00	00:00:00	00:00:00	00:00:00	00:00:00	08:19:21
29/06/2026 Seg	00:00:00	05:12:32	06:48:38	12:01:10			00:00:00	00:00:00	02:47:28	02:47:28	00:00:00	05:31:53
30/06/2026 Ter	01:00:00	08:00:00	07:00:00	12:00:00	13:00:00	16:52:05	00:52:05	00:00:00	00:00:00	00:00:00	00:00:00	06:23:58
01/07/2026 Qua	00:42:47	08:00:00	06:53:09	14:05:59	14:48:46	16:50:15	01:14:19	00:00:00	00:00:00	00:00:00	00:00:00	07:38:17
02/07/2026 Qui	00:28:07	08:00:00	06:55:52	14:11:12	14:39:19	16:39:03	01:15:04	00:00:00	00:00:00	00:00:00	00:00:00	08:53:21
03/07/2026 Sex	00:42:40	08:00:00	06:57:17	14:30:07	15:12:47	16:35:24	00:55:27	00:00:00	00:00:00	00:00:00	00:00:00	09:48:48
04/07/2026 Sáb	0:00:00	00:00:00					00:00:00	00:00:00	00:00:00	00:00:00	00:00:00	09:48:48
05/07/2026 Dom	0:00:00	00:00:00					00:00:00	00:00:00	00:00:00	00:00:00	00:00:00	09:48:48
06/07/2026 Seg	01:00:00	08:00:00	06:58:14	12:00:00	13:00:00	16:30:00	00:31:46	00:00:00	00:00:00	00:00:00	00:00:00	10:20:34
07/07/2026 Ter	01:04:13	08:00:00	06:51:50	12:47:43	13:51:56	16:34:55	00:38:52	00:00:00	00:00:00	00:00:00	00:00:00	10:59:26
08/07/2026 Qua	00:56:36	08:00:00	06:53:50	11:58:18	12:54:54	16:32:39	00:42:13	00:00:00	00:00:00	00:00:00	00:00:00	11:41:39
09/07/2026 Qui	0:00:00	00:00:00					00:00:00	00:00:00	00:00:00	00:00:00	00:00:00	11:41:39
10/07/2026 Sex	0:00:00	00:00:00	BANCO	BANCO	BANCO	BANCO	00:00:00	00:00:00	08:00:00	00:00:00	00:00:00	03:41:39
11/07/2026 Sáb	0:00:00	00:00:00					00:00:00	00:00:00	00:00:00	00:00:00	00:00:00	03:41:39
12/07/2026 Dom	0:00:00	00:00:00					00:00:00	00:00:00	00:00:00	00:00:00	00:00:00	03:41:39
13/07/2026 Seg	00:59:20	08:00:00	06:55:39	12:09:40	13:09:00	16:25:00	00:30:01	00:00:00	00:00:00	00:00:00	00:00:00	04:11:40
14/07/2026 Ter	00:59:02	08:00:00	06:58:40	12:47:58	13:47:00	16:34:19	00:36:37	00:00:00	00:00:00	00:00:00	00:00:00	04:48:17
15/07/2026 Qua	00:49:47	08:00:00	06:53:57	14:50:29	15:40:16	16:33:57	00:50:13	00:00:00	00:00:00	00:00:00	00:00:00	05:38:30
Fim de um Fechamento: 15/07/2026												
Totais	13:42:55	133:12:32					12:25:58	04:00:00	10:47:28	02:47:28	24:00:00	05:38:30

Horas Trabalhadas	Saldo Banco de Horas	Horas Extras 1	Horas Extras 2	Horas Faltantes	Horas Atrasos	Horas de Abono
133:12:32	05:38:30	12:25:58	04:00:00	10:47:28	02:47:28	24:00:00

Lançamentos no Período

Data	Tipo Operação	Descrição	Horas Lançadas
16/06/2026	Crédito	Fechamento de banco de horas - Lançamento de 100%	08:00:00

Total de registros:

Carlos Eduardo Bassuto
Diretor Administrativo - SSA

Cleria Ramiro
Diretora Executiva do Sindicato

Alex Salgado Carrilho
COREN-SP 1736145-TE

ALEX SALGADO CARRILHO

Pontos sublinhados: marcados manualmente
H.E.2: Horas extras em dias trabalhados fora da escala e feriados trabalhados.
A.D.N: Adicional Noturno.
H.Ficta: Duração reduzida da hora de trabalho durante o período noturno.
H.E Uni: Horas Extras Unificadas
Linhas em vermelho: Inconsistência
Linhas em amarelo: Falta

21/7/26

Scanned with CamScanner

Inicio: 16/06/2026 | Fim: 15/07/2026 | Emissão: 06/08/2026

Espelho do Colaborador

Empresa	**BIOGESP - ASS EXEC SERVS PUB SOCI**				**7:00 AS 19:00 (INTEVALO DAS 12:00 AS 13:00) Data Início: 07/05/2023 | Data Fim: 16/06/2026 7:00 AS 19:00 (INTEVALO DAS 12:00 AS 13:00) Data Início: 17/06/2026 | Data Fim: --/--/----**
CNPJ	**26.702.577/0001-39**				
I.E.					
Endereço	**Alameda Ministro Rocha Azevedo, Cerqueira César, 38, CEP: 01410-000, São Paulo - SP**				
Nome	**ALICE ELOI DA SILVA**				
PIS	**28256510870**				
Identificação	**28256510870**				
Cargo	**COZINHEIRO (A)**				
Admissão:	**07/05/2023**				

	Ent 1	Sai 1	Ent 2	Sai 2
Dom	07:00	12:00	13:00	19:00
Seg	07:00	12:00	13:00	19:00
Ter	07:00	12:00	13:00	19:00
Qua	07:00	12:00	13:00	19:00
Qui	07:00	12:00	13:00	19:00
Sex	07:00	12:00	13:00	19:00
Sáb	07:00	12:00	13:00	19:00

Data	H.I.	H.N.	Ent. 1	Sai. 1	Ent. 2	Sai. 2	H.E.Uni.	Saldo	Obs.
16/06/2026 Ter							00:00		Abono: Abonar ausência no período
17/06/2026 Qua	00:52:43	11:00:00	06:56:29	14:07:53	15:00:36	19:03:10	00:13	00:13:58	
18/06/2026 Qui							00:00	00:13:58	
19/06/2026 Sex	00:45:30	11:00:00	06:58:18	14:00:19	14:45:49	18:54:57	00:11	00:25:07	
20/06/2026 Sáb							00:00	00:25:07	
21/06/2026 Dom	00:51:20	11:00:00	06:52:15	14:21:45	15:13:05	18:58:10	00:14	00:39:42	
22/06/2026 Seg							00:00	00:39:42	
23/06/2026 Ter	00:52:38	11:00:00	07:00:07	14:27:28	15:20:06	19:07:45	00:15	00:54:42	
24/06/2026 Qua							00:00	00:54:42	
25/06/2026 Qui	00:51:21	06:57:16	11:25:23	14:08:43	15:00:04	19:14:00	00:00	00:11:58	Outros: DECLARAÇÃO DE HORAS
26/06/2026 Sex							00:00	00:11:58	
27/06/2026 Sáb							00:00	00:11:58	Outros: FOLGA MENSAL
28/06/2026 Dom	00:53:58		05:57:47	14:10:54	15:04:52	18:06:18	11:14	11:26:31	
29/06/2026 Seg	00:40:52	11:00:00	06:53:34	14:22:35	15:03:27	18:59:41	00:25	11:51:46	
30/06/2026 Ter							00:00	11:51:46	
01/07/2026 Qua	00:42:49	11:00:00	06:47:19	14:34:22	15:17:11	19:06:59	00:36	12:28:37	
02/07/2026 Qui							00:00	12:28:37	
03/07/2026 Sex	00:50:08	11:00:00	06:56:35	15:02:19	15:52:27	19:00:05	00:13	12:41:59	
04/07/2026 Sáb							00:00	12:41:59	
05/07/2026 Dom	00:52:47	11:00:00	07:01:16	15:01:36	15:54:23	19:06:28	00:12	12:54:24	
06/07/2026 Seg							00:00	12:54:24	
07/07/2026 Ter	00:50:46	11:00:00	06:53:51	15:05:52	15:56:38	19:00:35	00:15	13:10:22	
08/07/2026 Qua							00:00	13:10:22	
09/07/2026 Qui	00:53:57	11:00:00	06:59:56	15:02:29	15:56:26	19:17:48	00:23	13:34:17	Feriado: REVOLUÇÃO CONSTITUCIONALISTA
10/07/2026 Sex							00:00	13:34:17	
11/07/2026 Sáb	00:51:36	11:00:00	06:50:35	15:04:21	15:55:57	19:02:39	00:20	13:54:45	
12/07/2026 Dom							00:00	13:54:45	
13/07/2026 Seg							00:00	13:54:45	Outros: FOLA MENSAL
14/07/2026 Ter							00:00	13:54:45	
15/07/2026 Qua	00:54:04	11:00:00	06:55:38	15:03:37	15:57:41	19:05:22	00:15	14:10:25	
Totais	10:50:31	138:57:16					14:53	14:10:25	

Total de registros:

Alice Eloi Silva

ALICE ELOI DA SILVA

Pontos sublinhados: marcados manualmente
H.E.2: Horas extras em dias trabalhados fora da escala e feriados trabalhados.
A.D.N: Adicional Noturno.
H.Ficta: Duração reduzida da hora de trabalho durante o período noturno.
H.E.Uni: Horas Extras Unificadas
Linhas em vermelho: Inconsistência
Linhas em amarelo: Falta

15/07/26

Scanned with CamScanner

Inicio: 16/06/2026 | Fim: 15/07/2026 | Emissão: 06/08/2026

Espelho do Colaborador

Empresa	**BIOGESP - ASS EXEC SERVS PUB SOCI**	**6:00 AS 18:00 12 x 36 (INTEVALO DAS 12:00 AS 13:00)**			
CNPJ	**26.702.577/0001-39**	**Data Início: 08/02/2024 | Data Fim: --/--/----**			
I.E.			**Ent 1**	**Sai 1**	**Ent 2**	**Sai 2**
Endereço	**Alameda Ministro Rocha Azevedo, Cerqueira César, 38, CEP: 01410-000, São Paulo - SP**	**Dom**	**06:00**	**12:00**	**13:00**	**18:00**
Nome	**AMANDA APARECIDA LOPES TEIXEIRA CAVALARI**	**Seg**	**06:00**	**12:00**	**13:00**	**18:00**
PIS	**28029717865**	**Ter**	**06:00**	**12:00**	**13:00**	**18:00**
Identificação	**28029717865**	**Qua**	**06:00**	**12:00**	**13:00**	**18:00**
Cargo	**ENFERMEIRO (A)**	**Qui**	**06:00**	**12:00**	**13:00**	**18:00**
Admissão:	**08/02/2024**	**Sex**	**06:00**	**12:00**	**13:00**	**18:00**
		Sáb	**06:00**	**12:00**	**13:00**	**18:00**

Data	H.I.	H.N.	Ent. 1	Sai. 1	Ent. 2	Sai. 2	H.E.Uni.	Saldo	Obs.
16/06/2026 Ter							00:00		
17/06/2026 Qua	00:59:59	11:00:00	05:51:55	14:33:41	15:33:40	18:02:44	00:10	00:10:50	
18/06/2026 Qui							00:00	00:10:50	
19/06/2026 Sex	01:00:00	11:00:00	05:50:03	13:00:00	14:00:00	18:06:36	00:16	00:27:23	
20/06/2026 Sáb							00:00	00:27:23	
21/06/2026 Dom	00:57:04	11:00:00	05:52:51	12:02:33	12:59:37	18:00:30	00:10	00:37:58	
22/06/2026 Seg							00:00	00:37:58	
23/06/2026 Ter	00:54:33	11:00:00	05:56:02	13:15:02	14:09:35	17:58:58	00:08	00:46:21	
24/06/2026 Qua							00:00	00:46:21	
25/06/2026 Qui	00:59:53	11:00:00	05:51:14	12:54:23	13:54:16	17:58:39	00:07	00:53:53	
26/06/2026 Sex							00:00	00:53:53	
27/06/2026 Sáb	00:58:15	11:00:00	05:49:36	12:51:57	13:50:12	17:55:31	00:07	01:01:33	
28/06/2026 Dom	00:56:48		05:54:15	13:51:21	14:48:09	17:54:45	11:03	12:05:15	
29/06/2026 Seg							00:00	12:05:15	Outros: FOLGA MENSAL
30/06/2026 Ter							00:00	12:05:15	
01/07/2026 Qua	00:54:47	11:00:00	05:48:40	13:53:46	14:48:33	18:02:55	00:19	12:24:43	
02/07/2026 Qui							00:00	12:24:43	
03/07/2026 Sex	00:59:36	11:00:00	05:43:49	14:00:41	15:00:17	18:00:00	00:16	12:41:18	
04/07/2026 Sáb							00:00	12:41:18	
05/07/2026 Dom	01:00:00	11:04:53	05:52:27	13:28:01	14:28:01	17:57:20	00:00	12:41:18	
06/07/2026 Seg							00:00	12:41:18	
07/07/2026 Ter	01:00:52	11:00:00	05:53:18	12:28:00	13:28:52	18:00:54	00:06	12:48:02	
08/07/2026 Qua							00:00	12:48:02	
09/07/2026 Qui	01:16:55	10:57:21	05:53:04	13:20:07	14:37:02	18:07:20	00:00	12:48:02	Feriado: REVOLUÇÃO CONSTITUCIONALISTA
10/07/2026 Sex							00:00	12:48:02	
11/07/2026 Sáb	01:06:44	10:59:10	05:51:15	12:59:32	14:06:16	17:57:09	00:00	12:48:02	
12/07/2026 Dom							00:00	12:48:02	
13/07/2026 Seg							00:00	12:48:02	Outros: FOLGA MENSAL
14/07/2026 Ter							00:00	12:48:02	
15/07/2026 Qua	00:56:26	11:00:00	05:47:24	12:12:43	13:09:09	18:00:12	00:16	13:04:24	
Totais	13:05:04	143:01:24					13:04	13:04:24	

Total de registros:

Amanda Cavalari

AMANDA APARECIDA LOPES TEIXEIRA CAVALARI

Pontos sublinhados: marcados manualmente
H.E.2: Horas extras em dias trabalhados fora da escala e feriados trabalhados.
A.D.N: Adicional Noturno.
H.Ficta: Duração reduzida da hora de trabalho durante o período noturno.
H.E.Uni: Horas Extras Unificadas
Linhas em vermelho: Inconsistência
Linhas em amarelo: Falta

06/08/2026

Scanned with CamScanner

Inicio: 16/06/2026 | Fim: 15/07/2026 | Emissão: 13/08/2026

Espelho do Colaborador

Empresa	**BIOGESP - ASS EXEC SERVS PUB SOCI**	**SEG A SEX. 08h 12h - 13h 17h Data Início: 12/08/2024 | Data Fim: --/--/----**				
CNPJ	**26.702.577/0001-39**		**Ent 1**	**Sai 1**	**Ent 2**	**Sai 2**
I.E.		**Dom**	**00:00**	**00:00**	**00:00**	**00:00**
Endereço	**Alameda Ministro Rocha Azevedo, Cerqueira César, 38, CEP: 01410-000, São Paulo - SP**	**Seg**	**08:00**	**12:00**	**13:00**	**17:00**
Nome	**AMANDA CRISTINE RODRIGUES CAMPOS**	**Ter**	**08:00**	**12:00**	**13:00**	**17:00**
PIS	**384.658.478-94**	**Qua**	**08:00**	**12:00**	**13:00**	**17:00**
Identificação	**38465847894**	**Qui**	**08:00**	**12:00**	**13:00**	**17:00**
Cargo	**ASSISTENTE ADMINISTRATIVO II**	**Sex**	**08:00**	**12:00**	**13:00**	**17:00**
Admissão:	**16/07/2024**	**Sáb**	**00:00**	**00:00**	**00:00**	**00:00**

Data	H.I.	H.N.	Ent. 1	Sai. 1	Ent. 2	Sai. 2	H.E.Uni.	Saldo	Obs.
16/06/2026 Ter	01:01:14	08:00:00	07:54:59	12:48:06	13:49:20	18:34:00	01:37	164:51:52	
17/06/2026 Qua	00:44:08	08:00:00	07:46:44	12:52:34	13:36:42	17:01:00	00:30	165:22:00	
18/06/2026 Qui	00:49:39	08:00:00	07:49:33	12:32:14	13:21:53	17:58:27	01:19	166:41:15	
19/06/2026 Sex	00:57:37	08:00:00	07:46:48	12:49:57	13:47:34	17:03:26	00:19	167:00:16	
20/06/2026 Sáb							00:00	167:00:16	
21/06/2026 Dom							00:00	167:00:16	
22/06/2026 Seg	01:01:52	08:00:00	07:50:15	12:51:46	13:53:38	17:27:27	00:35	167:35:36	
23/06/2026 Ter	00:56:56	08:00:00	07:56:26	12:36:07	13:33:03	17:08:28	00:15	167:50:42	
24/06/2026 Qua	01:00:52	08:00:00	07:55:01	12:27:00	13:27:52	17:07:59	00:12	168:02:48	
25/06/2026 Qui	00:30:59	08:00:00	07:47:48	12:04:55	12:35:54	17:05:56	00:47	168:49:57	
26/06/2026 Sex	00:54:57	08:00:00	07:50:20	12:54:21	13:49:18	17:34:52	00:49	169:39:32	
27/06/2026 Sáb							00:00	169:39:32	
28/06/2026 Dom							00:00	169:39:32	
29/06/2026 Seg		04:21:14	07:43:29	12:04:43			00:00	166:00:46	
30/06/2026 Ter	01:01:43	08:00:00	07:51:56	13:27:46	14:29:29	17:42:16	00:48	166:49:23	
01/07/2026 Qua	00:55:34	08:00:00	07:39:42	13:03:01	13:58:35	17:09:59	00:34	167:24:06	
02/07/2026 Qui	00:49:55	08:00:00	07:53:55	13:15:53	14:05:48	19:28:02	02:44	170:08:18	
03/07/2026 Sex	00:53:36	08:00:00	07:46:49	12:15:54	13:09:30	17:22:48	00:42	170:50:41	
04/07/2026 Sáb							00:00	170:50:41	
05/07/2026 Dom							00:00	170:50:41	
06/07/2026 Seg	00:58:31	08:00:00	07:52:21	12:14:02	13:12:33	18:37:24	01:46	172:37:13	
07/07/2026 Ter		08:00:00	07:54:17	17:25:52			01:31	174:08:48	
08/07/2026 Qua		08:00:00	07:51:56	17:58:10			02:06	176:15:02	
09/07/2026 Qui	00:40:31		07:48:14	12:26:36	13:07:07	17:00:00	08:31	184:46:17	Feriado: REVOLUÇÃO CONSTITUCIONALISTA
10/07/2026 Sex			BANCO	BANCO	BANCO	BANCO	00:00	176:46:17	
11/07/2026 Sáb							00:00	176:46:17	
12/07/2026 Dom							00:00	176:46:17	
13/07/2026 Seg	00:27:35	08:00:00	07:45:49	12:33:45	13:01:20	17:12:35	00:59	177:45:28	
14/07/2026 Ter	01:00:00	08:00:00	07:51:19	12:00:00	13:00:00	19:37:02	02:45	180:31:11	
15/07/2026 Qua	01:12:30	08:00:00	07:46:32	12:30:00	13:42:30	17:15:15	00:16	180:47:24	
Totais	15:58:09	156:21:14					29:12	180:47:24	

Total de registros:

AMANDA CRISTINE RODRIGUES CAMPOS

Pontos sublinhados: marcados manualmente
H.E.2: Horas extras em dias trabalhados fora da escala e feriados trabalhados.
A.D.N: Adicional Noturno.
H.Ficta: Duração reduzida da hora de trabalho durante o período noturno.
H.E.Uni: Horas Extras Unificadas
Linhas em vermelho: Inconsistência
Linhas em amarelo: Falta

13/08/26

Scanned with CamScanner

Inicio: 16/06/2026 | Fim: 15/07/2026 | Emissão: 14/08/2026

Espelho do Colaborador

Empresa	**BIOGESP - ASS EXEC SERVS PUB SOCI**	**18:00 AS 06:00 12 x 36 (INTEVALO DAS 00:00 AS 01:00) Data Início: 20/09/2023 | Data Fim: --/--/----**			
CNPJ	**26.702.577/0001-39**		**Ent 1**	**Sai 1**	**Ent 2**	**Sai 2**
I.E.		**Dom**	**18:00**	**01:00**	**02:00**	**06:00**
Endereço	**Alameda Ministro Rocha Azevedo, Cerqueira César, 38, CEP: 01410-000, São Paulo - SP**	**Seg**	**18:00**	**01:00**	**02:00**	**06:00**
Nome	**ANA PAULA VICENTE PEREIRA**	**Ter**	**18:00**	**01:00**	**02:00**	**06:00**
PIS	**23430323860**	**Qua**	**18:00**	**01:00**	**02:00**	**06:00**
Identificação	**23430323860**	**Qui**	**18:00**	**01:00**	**02:00**	**06:00**
Cargo	**AUXILIAR DE COZINHA**	**Sex**	**18:00**	**01:00**	**02:00**	**06:00**
Admissão:	**20/09/2023**	**Sáb**	**18:00**	**01:00**	**02:00**	**06:00**

Data	H.I.	H.N.	Ent. 1	Sai. 1	Ent. 2	Sai. 2	H.E.Uni.	Saldo	Obs.
16/06/2026 Ter	01:00:00	11:00:00	17:47:45	21:00:00	22:00:00	06:00:00	00:12	00:12:15	
17/06/2026 Qua							00:00	00:12:15	
18/06/2026 Qui	00:48:59	11:00:00	17:43:37	21:53:49	22:42:48	05:46:04	00:13	00:25:43	
19/06/2026 Sex							00:00	00:25:43	
20/06/2026 Sáb							00:00	00:25:43	Outros: FOLGA MENSAL
21/06/2026 Dom							00:00	00:25:43	
22/06/2026 Seg	00:55:47	11:00:00	17:44:00	22:22:03	23:17:50	05:51:26	00:11	00:37:22	
23/06/2026 Ter							00:00	00:37:22	
24/06/2026 Qua	00:58:48	11:00:08	17:49:18	22:16:33	23:15:21	05:48:14	00:00	00:37:22	
25/06/2026 Qui							00:00	00:37:22	
26/06/2026 Sex	00:58:29	11:02:06	17:40:05	23:03:36	00:02:05	05:40:40	00:00	00:37:22	
27/06/2026 Sáb							00:00	00:37:22	
28/06/2026 Dom	01:00:26	10:58:54	17:51:52	22:13:12	23:13:38	05:51:12	00:00	00:37:22	
29/06/2026 Seg							00:00	00:37:22	
30/06/2026 Ter	00:59:35	11:00:00	17:40:18	23:20:18	00:19:53	05:45:21	00:05	00:42:50	
01/07/2026 Qua							00:00	00:42:50	
02/07/2026 Qui	00:59:50	11:03:56	17:44:03	23:02:36	00:02:26	05:47:49	00:00	00:42:50	
03/07/2026 Sex							00:00	00:42:50	
04/07/2026 Sáb	01:02:42	10:58:13	18:10:35	22:43:56	23:46:38	06:11:30	00:00	00:42:50	
05/07/2026 Dom							00:00	00:42:50	
06/07/2026 Seg	00:58:51	11:00:06	17:48:30	21:31:49	22:30:40	05:47:27	00:00	00:42:50	
07/07/2026 Ter							00:00	00:42:50	
08/07/2026 Qua	00:54:21	11:00:00	17:43:10	23:36:40	00:31:01	05:53:10	00:15	00:58:29	
09/07/2026 Qui							00:00	00:58:29	Feriado: REVOLUÇÃO CONSTITUCIONALISTA
10/07/2026 Sex	01:04:05	11:02:42	17:39:53	22:13:54	23:17:59	05:46:40	00:00	00:58:29	
11/07/2026 Sáb							00:00	00:58:29	
12/07/2026 Dom							00:00	00:58:29	Outros: FOLGA MENSAL
13/07/2026 Seg							00:00	00:58:29	
14/07/2026 Ter	00:48:07	11:00:00	17:55:12	22:59:44	23:47:51	05:55:53	00:12	01:11:03	
15/07/2026 Qua							00:00	01:11:03	
Totais	12:30:00	143:06:05					01:11	01:11:03	

Total de registros:

Ana Paula Vicente

ANA PAULA VICENTE PEREIRA

Pontos sublinhados: marcados manualmente
H.E.2: Horas extras em dias trabalhados fora da escala e feriados trabalhados.
A.D.N: Adicional Noturno.
H.Ficta: Duração reduzida da hora de trabalho durante o período noturno.
H.E.Uni: Horas Extras Unificadas
Linhas em vermelho: Inconsistência
Linhas em amarelo: Falta

14/07/26

Scanned with CamScanner

Empresa: PREFEITURA MUNICIPAL DE RIBEIRAO PIRES **CNPJ:** 46.522.967/0001-34
Endereço: Rua MIGUEL PRISCO, 288 **Cidade:** RIBEIRÃO PIRES

Espelho de Ponto

Periodo de 16/06/2026 até 15/07/2026

Nome: ANDREZA MARTINS LINS DE CARVALHO
Matricula: 366309278 **CTPS:** **PIS:**
Cargo: 3 - ENFERMEIRO - BIOGESP **Setor:** 10059 - SSH UBS JARDIM SERRANO
Seção: **Departamento:** 1176 - GERENCIA DA SAUDE

CPF: 366.309.278-00

Horários de trabalho: 08:00 12:00 13:00 17:00

Data		Registros	HN	HE	AT	FA	ADN	HA	BHC	BHD
16/06/2026	Ter	06:55 - 12:02 - 12:59 - 16:16	08:30	-	-	-	-	-	-	-
17/06/2026	Qua	06:58 - 12:13 - 13:11 - 16:02	08:06	-	00:24	-	-	-	-	-
18/06/2026	Qui	06:57 - 12:02 - 13:02i - 16:00i	08:03	-	00:27	-	-	-	-	-
19/06/2026	Sex	07:02 - 12:20 - 13:23 - 17:00, Comp. Crédito	08:30	-	-	-	-	-	00:25	-
20/06/2026	Sab	Compens.	-	-	-	-	-	-	-	-
21/06/2026	Dom	Domingo	-	-	-	-	-	-	-	-
22/06/2026	Seg	06:59 - 12:05 - 13:07 - 16:02 - 06:59d	08:01	-	00:29	-	-	-	-	-
23/06/2026	Ter	06:59 - 12:00 - 12:59 - 16:34	08:30	-	-	-	-	-	-	-
24/06/2026	Qua	06:59 - 12:07 - 13:03 - 17:00, Comp. Crédito	08:30	-	-	-	-	-	00:35	-
25/06/2026	Qui	11:13 - 17:00 - ATESTADO DE HORAS	08:30	-	-	-	-	02:35	-	-
26/06/2026	Sex	07:08 - 12:06 - BANCO DE HORAS	07:58	-	00:32	-	-	03:00	-	-
27/06/2026	Sab	Compens.	-	-	-	-	-	-	-	-
28/06/2026	Dom	Domingo	-	-	-	-	-	-	-	-
29/06/2026	Seg	06:54 - 12:07	05:13	-	03:17	-	-	-	-	-
30/06/2026	Ter	- BANCO DE HORAS	08:30	-	-	-	-	08:30	-	-
01/07/2026	Qua	Férias	-	-	-	-	-	-	-	-
02/07/2026	Qui	Férias	-	-	-	-	-	-	-	-
03/07/2026	Sex	Férias	-	-	-	-	-	-	-	-
04/07/2026	Sab	Férias	-	-	-	-	-	-	-	-
05/07/2026	Dom	Férias	-	-	-	-	-	-	-	-
06/07/2026	Seg	Férias	-	-	-	-	-	-	-	-
07/07/2026	Ter	Férias	-	-	-	-	-	-	-	-
08/07/2026	Qua	Férias	-	-	-	-	-	-	-	-
09/07/2026	Fer	Férias	-	-	-	-	-	-	-	-
10/07/2026	Fer	Férias	-	-	-	-	-	-	-	-
11/07/2026	Sab	Férias	-	-	-	-	-	-	-	-
12/07/2026	Dom	Férias	-	-	-	-	-	-	-	-
13/07/2026	Seg	Férias	-	-	-	-	-	-	-	-
14/07/2026	Ter	Férias	-	-	-	-	-	-	-	-
15/07/2026	Qua	Férias	-	-	-	-	-	-	-	-

Jonathan Santos
Dirigente de Unidade de Saúde

Drº Carlos Eduardo Bassuto
Diretor Administrativo-SSH

Totalizadores

HN - Horas Normais	088:21	ADN - Adicional noturno	000:00
DSR - Descanso seman. remun.	2		
AT - Atraso	005:09	BHC - Comp. credito	001:00
FA - Faltas	000:00	BHD - Comp. debito	000:00
		Diferença BHC - BHD	001:00
HA - Horas abonadas	014:05		
Ausências justif. - Afas. ou férias	125:30		
HE - Horas extras	000:00	Saldo do banco de horas	090:33

Reconheço para os devidos fins, como verdadeiros os meus horarios de entrada e saida do serviço bem como os intervalos interjornada.
(d) horário desconsiderado - (i) horário incluído - (p) horário pré-assinalação do período
*Marcações não identificadas são originárias do relógio
**Registro não considerado, inválido

Assinatura

Scanned with CamScanner

Inicio: 16/06/2026 | Fim: 15/07/2026 | Emissão: 11/08/2026

Espelho do Colaborador

Empresa	**BIOGESP - ASS EXEC SERVS PUB SOCI**					**19:00 AS 07:00 12 x 36 (INTEVALO DAS 00:00 AS 01:00) Data Início: 14/07/2022 | Data Fim: --/--/----**				
CNPJ	**26.702.577/0001-39**						**Ent 1**	**Sai 1**	**Ent 2**	**Sai 2**
I.E.						**Dom**	**19:00**	**01:00**	**02:00**	**07:00**
Endereço	**Alameda Ministro Rocha Azevedo, Cerqueira César, 38, CEP: 01410-000, São Paulo - SP**					**Seg**	**19:00**	**01:00**	**02:00**	**07:00**
Nome	**BEATRIZ SILVERIO DA SILVA**					**Ter**	**19:00**	**01:00**	**02:00**	**07:00**
PIS	**13254218809**					**Qua**	**19:00**	**01:00**	**02:00**	**07:00**
Identificação	**13254218809**					**Qui**	**19:00**	**01:00**	**02:00**	**07:00**
Cargo	**RECEPCIONISTA**					**Sex**	**19:00**	**01:00**	**02:00**	**07:00**
Admissão:	**14/07/2022**					**Sáb**	**19:00**	**01:00**	**02:00**	**07:00**

Data	H.I.	H.N.	Ent. 1	Sai. 1	H.E.Uni.	Saldo	Obs.
Inicio de um Fechamento: 16/06/2026							
16/06/2026 Ter					00:00		Abono: Auxílio Doença
Fim de um Fechamento: 16/06/2026							
17/06/2026 Qua					00:00		Abono: Auxílio Doença
18/06/2026 Qui					00:00		Abono: Auxílio Doença
19/06/2026 Sex					00:00		Abono: Auxílio Doença
20/06/2026 Sáb					00:00		Abono: Auxílio Doença
21/06/2026 Dom					00:00		Abono: Auxílio Doença
22/06/2026 Seg					00:00		Abono: Auxílio Doença
23/06/2026 Ter					00:00		Abono: Auxílio Doença
24/06/2026 Qua					00:00		Abono: Auxílio Doença
25/06/2026 Qui					00:00		Abono: Auxílio Doença
26/06/2026 Sex					00:00		Abono: Auxílio Doença
27/06/2026 Sáb					00:00		Abono: Auxílio Doença
28/06/2026 Dom					00:00		Abono: Auxílio Doença
29/06/2026 Seg					00:00		Abono: Auxílio Doença
30/06/2026 Ter					00:00		Abono: Auxílio Doença
01/07/2026 Qua					00:00		Abono: Auxílio Doença
02/07/2026 Qui					00:00		Abono: Auxílio Doença
03/07/2026 Sex					00:00		Abono: Auxílio Doença
04/07/2026 Sáb					00:00		Abono: Auxílio Doença
05/07/2026 Dom					00:00		Abono: Auxílio Doença
06/07/2026 Seg					00:00		Abono: Auxílio Doença
07/07/2026 Ter					00:00		Abono: Auxílio Doença
08/07/2026 Qua					00:00		Abono: Auxílio Doença
09/07/2026 Qui					00:00		Abono: Auxílio Doença
10/07/2026 Sex					00:00		Abono: Auxílio Doença
11/07/2026 Sáb					00:00		Abono: Auxílio Doença
12/07/2026 Dom					00:00		Abono: Auxílio Doença
13/07/2026 Seg					00:00		Abono: Auxílio Doença
14/07/2026 Ter					00:00		Abono: Auxílio Doença
15/07/2026 Qua					00:00		Abono: Auxílio Doença
Totais					00:00		

Total de registros:

BEATRIZ SILVERIO DA SILVA

Pontos sublinhados: marcados manualmente
H.E.2: Horas extras em dias trabalhados fora da escala e feriados trabalhados.
A.D.N: Adicional Noturno.
H.Ficta: Duração reduzida da hora de trabalho durante o período noturno.
H.E.Uni: Horas Extras Unificadas
Linhas em vermelho: Inconsistência
Linhas em amarelo: Falta

___/___/_____

Drº Carlos Eduardo Bassuto
Diretor Administrativo SSH

Scanned with CamScanner

Empresa: PREFEITURA MUNICIPAL DE RIBEIRAO PIRES **CNPJ:** 46.522.967/0001-34
Endereço: Rua MIGUEL PRISCO, 288 **Cidade:** RIBEIRÃO PIRES

Espelho de Ponto

Periodo de 16/06/2026 até 15/07/2026

Nome: BRENDA DA SILVA COSTA
Matricula: 519043988 **CTPS:** **PIS:**
Cargo: 8 - RECEPCIONISTA - BIOGESP **Setor:** 174 - SS UBS PQ ALIANÇA
Seção: **Departamento:** 573 - GERENCIA DA SAUDE

CPF: 519.043.988-71

Horários de trabalho: 08:00 12:00 13:00 17:00

Data		Registros	HN	HE	AT	FA	ADN	HA	BHC	BHD
16/06/2026	Ter	07:05 - 13:00 - 14:00 - 17:00, Comp. Crédito	08:30	-	-	-	-	-	00:25	-
17/06/2026	Qua	07:00 - 13:01 - 14:00 - 16:30	08:30	-	-	-	-	-	-	-
18/06/2026	Qui	07:02 - 13:12 - 14:13 - 16:34	08:30	-	-	-	-	-	-	-
19/06/2026	Sex	07:02 - 13:10 - 14:05 - 17:01, Comp. Crédito	08:30	-	-	-	-	-	00:34	-
20/06/2026	Sab	Compens.	-	-	-	-	-	-	-	-
21/06/2026	Dom	Domingo	-	-	-	-	-	-	-	-
22/06/2026	Seg	07:04 - 13:17 - 14:17 - 16:54, Comp. Crédito	08:30	-	-	-	-	-	00:20	-
23/06/2026	Ter	07:04 - 13:22 - 14:19 - 16:50, Comp. Crédito	08:30	-	-	-	-	-	00:19	-
24/06/2026	Qua	07:02 - 13:04 - 14:01 - 16:51, Comp. Crédito	08:30	-	-	-	-	-	00:22	-
25/06/2026	Qui	07:06 - 13:17 - 14:13 - 16:38	08:30	-	-	-	-	-	-	-
26/06/2026	Sex	07:03 - 12:47 - 13:36 - 14:00 - DETETIZAÇÃO	08:30	-	-	-	-	02:22	-	-
27/06/2026	Sab	Compens.	-	-	-	-	-	-	-	-
28/06/2026	Dom	Domingo	-	-	-	-	-	-	-	-
29/06/2026	Seg	- BANCO DE HORAS	08:30	-	-	-	-	08:30	-	-
30/06/2026	Ter	- BANCO DE HORAS	08:30	-	-	-	-	08:30	-	-
01/07/2026	Qua	07:00i - 13:00i - 14:00i - 17:00i, Comp. Crédito	08:30	-	-	-	-	-	00:30	-
02/07/2026	Qui	07:00i - 13:00 - 13:56 - 16:21	08:30	-	-	-	-	-	-	-
03/07/2026	Sex	07:03 - 13:05 - 14:06 - 16:06, Banco de Horas	08:30	-	-	-	-	-	-	00:28
04/07/2026	Sab	Compens.	-	-	-	-	-	-	-	-
05/07/2026	Dom	Domingo	-	-	-	-	-	-	-	-
06/07/2026	Seg	07:00 - 13:00 - 14:01 - 17:01, Comp. Crédito	08:30	-	-	-	-	-	00:30	-
07/07/2026	Ter	07:02 - 12:02 - 13:02 - 16:06	08:04	-	00:26	-	-	-	-	-
08/07/2026	Qua	07:02 - 13:03 - 14:00 - 16:50, Comp. Crédito	08:30	-	-	-	-	-	00:21	-
09/07/2026	Fer	Fer. FERIADO	-	-	-	-	-	-	-	-
10/07/2026	Fer	Fer. PONTO FACULTATIVO	-	-	-	-	-	-	-	-
11/07/2026	Sab	Compens.	-	-	-	-	-	-	-	-
12/07/2026	Dom	Domingo	-	-	-	-	-	-	-	-
13/07/2026	Seg	06:56 - 13:16 - 14:14 - 16:36, Comp. Crédito	08:30	-	-	-	-	-	00:12	-
14/07/2026	Ter	07:03 - 13:02 - 14:00 - 17:01, Comp. Crédito	08:30	-	-	-	-	-	00:30	-
15/07/2026	Qua	07:04 - 13:01 - 13:59 - 17:00, Comp. Crédito	08:30	-	-	-	-	-	00:28	-

Totalizadores

HN - Horas Normais	169:34	ADN - Adicional noturno	000:00
DSR - Descanso seman. remun.	6		
AT - Atraso	000:26	BHC - Comp. credito	004:31
FA - Faltas	000:00	BHD - Comp. debito	000:28
		Diferença BHC - BHD	004:03
HA - Horas abonadas	019:22		
Ausências justif. - Afas. ou férias	000:00		
HE - Horas extras	000:00	Saldo do banco de horas	030:17

Dirigente de Unidade de Saúde
Priscila Dumalia
RG 30.[illegible]15[illegible]-4

Reconheço para os devidos fins, como verdadeiros os meus horarios de entrada e saida do serviço bem como os intervalos interjornada.
(d) horário desconsiderado - (i) horário incluído - (p) horário pré-assinalação do período
*Marcações não identificadas são originárias do relógio
**Registro não considerado, inválido

Brenda da Silva
Assinatura

Emissão 16/07/2026 12:21:17 **Página 1 de 1**

Scanned with CamScanner

Inicio: 16/06/2026 | Fim: 15/07/2026 | Emissão: 06/08/2026

Espelho do Colaborador

Empresa	BIOGESP - ASS EXEC SERVS PUB SOCI	6:00 AS 18:00 12 x 36 (INTEVALO DAS 12:00 AS 13:00) Data Início: 01/07/2026 | Data Fim: --/--/----			
CNPJ	26.702.577/0001-39		Ent 1	Sai 1	Ent 2	Sai 2
I.E.		Dom	06:00	12:00	13:00	18:00
Endereço	Alameda Ministro Rocha Azevedo, Cerqueira César, 38, CEP: 01410-000, São Paulo - SP	Seg	06:00	12:00	13:00	18:00
Nome	BRUNA FERNANDA ALVES MEIRA PAIXAO	Ter	06:00	12:00	13:00	18:00
PIS	43094365876	Qua	06:00	12:00	13:00	18:00
Identificação	43094365876	Qui	06:00	12:00	13:00	18:00
Cargo	TECNICO DE ENFERMAGEM	Sex	06:00	12:00	13:00	18:00
Admissão:	01/07/2026	Sáb	06:00	12:00	13:00	18:00

Data	H.I.	H.N.	Ent. 1	Sai. 1	Ent. 2	Sai. 2	H.E.Uni.	Saldo	Obs.
16/06/2026 Ter							00:00		
17/06/2026 Qua							00:00		
18/06/2026 Qui							00:00		
19/06/2026 Sex							00:00		
20/06/2026 Sáb							00:00		
21/06/2026 Dom							00:00		
22/06/2026 Seg							00:00		
23/06/2026 Ter							00:00		
24/06/2026 Qua							00:00		
25/06/2026 Qui							00:00		
26/06/2026 Sex							00:00		
27/06/2026 Sáb							00:00		
28/06/2026 Dom							00:00		
29/06/2026 Seg							00:00		
30/06/2026 Ter							00:00		
01/07/2026 Qua	01:00:00	11:00:00	06:00:00	12:00:00	13:00:00	18:00:00	00:00		
02/07/2026 Qui							00:00		
03/07/2026 Sex	01:05:46	11:00:00	05:49:29	13:00:00	14:05:46	18:00:20	00:05	00:05:05	
04/07/2026 Sáb							00:00	00:05:05	
05/07/2026 Dom	00:55:00	11:00:00	05:57:59	13:07:59	14:02:59	18:00:06	00:07	00:12:12	
06/07/2026 Seg							00:00	00:12:12	
07/07/2026 Ter	00:57:22	11:00:00	05:48:41	13:09:09	14:06:31	18:00:06	00:14	00:26:15	
08/07/2026 Qua							00:00	00:26:15	
09/07/2026 Qui							00:00	00:26:15	Outros: FOLGA MENSAL
10/07/2026 Sex							00:00	00:26:15	
11/07/2026 Sáb	00:59:22	11:00:00	05:56:09	13:08:13	14:07:35	18:02:02	00:06	00:32:46	
12/07/2026 Dom							00:00	00:32:46	
13/07/2026 Seg	01:00:42	11:02:13	05:57:22	13:13:00	14:13:42	18:00:17	00:00	00:32:46	
14/07/2026 Ter							00:00	00:32:46	
15/07/2026 Qua	00:58:29	11:04:54	05:56:41	12:45:08	13:43:37	18:00:04	00:00	00:32:46	
Totais	06:56:41	77:07:07					00:32	00:32:46	

Total de registros:

Bruna Meira

BRUNA FERNANDA ALVES MEIRA PAIXAO

Pontos sublinhados: marcados manualmente
H.E.2: Horas extras em dias trabalhados fora da escala e feriados trabalhados.
A.D.N: Adicional Noturno.
H.Ficta: Duração reduzida da hora de trabalho durante o período noturno.
H.E.Uni: Horas Extras Unificadas
Linhas em vermelho: Inconsistência
Linhas em amarelo: Falta

15/07/26

Scanned with CamScanner

Inicio: 16/06/2026 | Fim: 15/07/2026 | Emissão: 17/07/2026

Espelho do Colaborador

Empresa	BIOGESP - ASS EXEC SERVS PUB SOCI	**SEG A SEX. 08h 12h - 13h 17h** Data Início: 19/06/2026 | Data Fim: --/--/----	
CNPJ	26.702.577/0001-39		
I.E.			
Endereço	Alameda Ministro Rocha Azevedo, Cerqueira César, 38, CEP: 01410-000, São Paulo - SP		
Nome	CAMILA APARECIDA PAULINO GASQUES		
PIS	38361151826		
Identificação	38361151826		
Cargo	RECEPCIONISTA		
Admissão:	19/06/2026		

	Ent 1	Sai 1	Ent 2	Sai 2
Dom	00:00	00:00	00:00	00:00
Seg	08:00	12:00	13:00	17:00
Ter	08:00	12:00	13:00	17:00
Qua	08:00	12:00	13:00	17:00
Qui	08:00	12:00	13:00	17:00
Sex	08:00	12:00	13:00	17:00
Sáb	00:00	00:00	00:00	00:00

Data	H.I.	H.N.	Ent. 1	Sai. 1	Ent. 2	Sai. 2	H.E.1	H.E.2	H.F.	H.AT.	H.B.	Saldo
16/06/2026 Ter	0:00:00	00:00:00					00:00:00	00:00:00	00:00:00	00:00:00	00:00:00	00:00:00
17/06/2026 Qua	0:00:00	00:00:00					00:00:00	00:00:00	00:00:00	00:00:00	00:00:00	00:00:00
18/06/2026 Qui	0:00:00	00:00:00					00:00:00	00:00:00	00:00:00	00:00:00	00:00:00	00:00:00
Inicio de um Fechamento: 19/06/2026												
19/06/2026 Sex	01:00:00	08:00:00	07:00:00	12:00:00	13:00:00	16:00:00	00:00:00	00:00:00	00:00:00	00:00:00	00:00:00	00:00:00
20/06/2026 Sáb	0:00:00	00:00:00					00:00:00	00:00:00	00:00:00	00:00:00	00:00:00	00:00:00
21/06/2026 Dom	0:00:00	00:00:00					00:00:00	00:00:00	00:00:00	00:00:00	00:00:00	00:00:00
22/06/2026 Seg	00:54:00	08:00:00	07:00:00	13:10:00	14:04:00	16:30:00	00:36:00	00:00:00	00:00:00	00:00:00	00:00:00	00:36:00
23/06/2026 Ter	01:00:00	08:00:00	06:53:00	12:57:00	13:57:00	16:30:00	00:37:00	00:00:00	00:00:00	00:00:00	00:00:00	01:13:00
24/06/2026 Qua	00:58:00	08:00:00	07:00:00	13:01:00	13:59:00	16:30:00	00:32:00	00:00:00	00:00:00	00:00:00	00:00:00	01:45:00
25/06/2026 Qui	01:04:00	08:00:00	06:55:00	12:52:00	13:56:00	16:32:00	00:33:00	00:00:00	00:00:00	00:00:00	00:00:00	02:18:00
26/06/2026 Sex	01:04:00	08:00:00	06:53:00	13:05:00	14:09:00	16:30:00	00:33:00	00:00:00	00:00:00	00:00:00	00:00:00	02:51:00
27/06/2026 Sáb	0:00:00	00:00:00					00:00:00	00:00:00	00:00:00	00:00:00	00:00:00	02:51:00
28/06/2026 Dom	0:00:00	00:00:00					00:00:00	00:00:00	00:00:00	00:00:00	00:00:00	02:51:00
29/06/2026 Seg	00:00:00	05:10:00	06:51:00	12:01:00			00:00:00	00:00:00	02:50:00	02:50:00	00:00:00	00:01:00
30/06/2026 Ter	00:58:00	08:00:00	06:56:00	12:59:00	13:57:00	16:30:00	00:36:00	00:00:00	00:00:00	00:00:00	00:00:00	00:37:00
01/07/2026 Qua	00:59:00	08:00:00	06:50:00	13:09:00	14:08:00	16:30:00	00:41:00	00:00:00	00:00:00	00:00:00	00:00:00	01:18:00
02/07/2026 Qui	01:03:00	08:00:00	06:54:00	13:06:00	14:09:00	16:30:00	00:33:00	00:00:00	00:00:00	00:00:00	00:00:00	01:51:00
03/07/2026 Sex	01:01:00	08:00:00	06:57:00	13:34:00	14:35:00	16:30:00	00:32:00	00:00:00	00:00:00	00:00:00	00:00:00	02:23:00
04/07/2026 Sáb	0:00:00	00:00:00					00:00:00	00:00:00	00:00:00	00:00:00	00:00:00	02:23:00
05/07/2026 Dom	0:00:00	00:00:00					00:00:00	00:00:00	00:00:00	00:00:00	00:00:00	02:23:00
06/07/2026 Seg	01:00:00	08:00:00	06:50:00	13:02:00	14:02:00	16:30:00	00:40:00	00:00:00	00:00:00	00:00:00	00:00:00	03:03:00
07/07/2026 Ter	01:01:00	08:00:00	06:57:00	13:07:00	14:08:00	16:30:00	00:32:00	00:00:00	00:00:00	00:00:00	00:00:00	03:35:00
08/07/2026 Qua	01:07:00	08:00:00	06:52:00	13:11:00	14:18:00	16:30:00	00:31:00	00:00:00	00:00:00	00:00:00	00:00:00	04:06:00
09/07/2026 Qui	0:00:00	00:00:00					00:00:00	00:00:00	00:00:00	00:00:00	00:00:00	04:06:00
10/07/2026 Sex	0:00:00	00:00:00	BANCO	BANCO	BANCO	BANCO	00:00:00	00:00:00	08:00:00	00:00:00	00:00:00	-03:54:00
11/07/2026 Sáb	0:00:00	00:00:00					00:00:00	00:00:00	00:00:00	00:00:00	00:00:00	-03:54:00
12/07/2026 Dom	0:00:00	00:00:00					00:00:00	00:00:00	00:00:00	00:00:00	00:00:00	-03:54:00
13/07/2026 Seg	01:00:04	07:30:00	06:56:11	12:05:00	13:05:04	16:31:20	01:05:05	00:00:00	00:00:00	00:00:00	00:30:00	-02:48:55
14/07/2026 Ter	00:59:14	08:00:00	06:52:18	11:30:10	12:29:24	16:30:03	00:38:31	00:00:00	00:00:00	00:00:00	00:00:00	-02:10:24
15/07/2026 Qua	01:01:04	08:00:00	06:48:01	13:00:17	14:01:21	16:31:17	00:42:12	00:00:00	00:00:00	00:00:00	00:00:00	-01:28:12
Fim de um Fechamento: 15/07/2026												
Totais	16:09:22	132:40:00					09:21:48	00:00:00	10:50:00	02:50:00	00:30:00	-01:28:12

Horas Trabalhadas	Saldo Banco de Horas	Horas Extras 1	Horas Extras 2	Horas Faltantes	Horas Atrasos	Horas de Abono
132:40:00	-01:28:12	09:21:48	00:00:00	10:50:00	02:50:00	00:30:00

Camila P. gasques

CAMILA APARECIDA PAULINO GASQUES

Pontos sublinhados: marcados manualmente
H.E.2: Horas extras em dias trabalhados fora da escala e feriados trabalhados.
A.D.N: Adicional Noturno.
H.Ficta: Duração reduzida da hora de trabalho durante o período noturno.
H.E.Uni: Horas Extras Unificadas
Linhas em vermelho: Inconsistência
Linhas em amarelo: Falta

17/07/25

Total de registros:

Carlos Eduardo Bassuto
Diretor Administrativo - SSH

Scanned with CamScanner

Inicio: 16/06/2026 | Fim: 15/07/2026 | Emissão: 10/08/2026

Espelho do Colaborador

Empresa	**BIOGESP - ASS EXEC SERVS PUB SOCI**										**6:00 AS 18:00 12 x 36 (INTEVALO DAS 12:00 AS 13:00) Data Início: 23/05/2024 | Data Fim: --/--/----**				
CNPJ	**26.702.577/0001-39**											**Ent 1**	**Sai 1**	**Ent 2**	**Sai 2**
I.E.											**Dom**	**06:00**	**12:00**	**13:00**	**18:00**
Endereço	**Alameda Ministro Rocha Azevedo, Cerqueira César, 38, CEP: 01410-000, São Paulo - SP**										**Seg**	**06:00**	**12:00**	**13:00**	**18:00**
Nome	**CAMILA SARA RONCON NUNES**										**Ter**	**06:00**	**12:00**	**13:00**	**18:00**
PIS	**52887501810**										**Qua**	**06:00**	**12:00**	**13:00**	**18:00**
Identificação	**52887501810**										**Qui**	**06:00**	**12:00**	**13:00**	**18:00**
Cargo	**TECNICO DE ENFERMAGEM**										**Sex**	**06:00**	**12:00**	**13:00**	**18:00**
Admissão:	**23/05/2024**										**Sáb**	**06:00**	**12:00**	**13:00**	**18:00**

Data	H.I.	H.N.	Ent. 1	Sai. 1	Ent. 2	Sai. 2	Ent. 3	Sai. 3	Ent. 4	Sai. 4	H.E.Uni.	Saldo	Obs.
16/06/2026 Ter	00:37:03	11:00:00	05:53:16	13:31:38	14:08:41	18:13:47					00:43	00:43:28	
17/06/2026 Qua											00:00	00:43:28	
18/06/2026 Qui	00:40:30	11:00:00	05:51:18	12:19:51	13:00:21	18:11:57					00:40	01:23:37	
19/06/2026 Sex											00:00	01:23:37	
20/06/2026 Sáb	00:43:23	11:00:00	05:47:40	12:25:52	13:09:15	19:08:34	19:09:00	20:05:03	21:05:00	06:13:51	11:42	13:06:02	
21/06/2026 Dom											00:00	13:06:02	
22/06/2026 Seg	00:57:25	11:00:00	05:50:55	11:44:14	12:41:39	18:03:42					00:15	13:21:24	
23/06/2026 Ter											00:00	13:21:24	
24/06/2026 Qua	00:51:25	11:00:00	05:51:35	11:56:05	12:47:30	18:09:08					00:26	13:47:32	
25/06/2026 Qui											00:00	13:47:32	
26/06/2026 Sex	01:07:04	11:00:00	05:51:15	13:15:06	14:22:10	18:15:55					00:17	14:05:08	
27/06/2026 Sáb											00:00	14:05:08	
28/06/2026 Dom	00:59:32	11:00:00	05:50:05	11:51:48	12:51:20	18:00:08					00:10	14:15:39	
29/06/2026 Seg											00:00	14:15:39	
30/06/2026 Ter	00:58:32	11:00:00	05:50:26	11:46:55	12:45:27	18:08:51					00:19	14:35:32	
01/07/2026 Qua											00:00	14:35:32	
02/07/2026 Qui	00:50:41	11:00:00	05:48:26	11:58:59	12:49:40	18:10:41					00:31	15:07:06	
03/07/2026 Sex	00:57:33		05:51:02	11:50:12	12:47:45	18:15:20					11:26	26:33:51	
04/07/2026 Sáb	00:59:08	11:00:00	05:50:36	11:40:47	12:39:55	18:10:16					00:20	26:54:23	
05/07/2026 Dom											00:00	26:54:23	
06/07/2026 Seg	01:03:28	11:00:00	05:50:36	12:32:08	13:35:36	18:35:32					00:41	27:35:51	
07/07/2026 Ter											00:00	27:35:51	
08/07/2026 Qua	01:08:23		05:52:12	14:58:52	16:07:15	18:20:06					11:19	38:55:22	Outros: FOLGA TRABALHADA
09/07/2026 Qui											00:00	38:55:22	Feriado: REVOLUÇÃO CONSTITUCIONALISTA
10/07/2026 Sex	00:58:54	11:00:00	05:50:59	11:42:40	12:41:34	18:15:29					00:25	39:20:58	
11/07/2026 Sáb											00:00	39:20:58	
12/07/2026 Dom	00:58:10	11:00:00	05:48:35	11:56:32	12:54:42	18:07:50					00:21	39:42:03	
13/07/2026 Seg											00:00	39:42:03	
14/07/2026 Ter	01:08:23	11:00:27	05:51:36	12:21:09	13:29:32	18:00:26					00:00	39:42:03	
15/07/2026 Qua											00:00	39:42:03	
Totais	14:02:01	154:00:27									39:42	39:42:03	

Total de registros:

Camila Sara R. Nunes
CAMILA SARA RONCON NUNES

Pontos sublinhados: marcados manualmente
H.E.2: Horas extras em dias trabalhados fora da escala e feriados trabalhados.
A.D.N: Adicional Noturno.
H.Ficta: Duração reduzida da hora de trabalho durante o período noturno.
H.E.Uni: Horas Extras Unificadas
Linhas em vermelho: Inconsistência
Linhas em amarelo: Falta

11/08/2026

Scanned with CamScanner

Inicio: 16/06/2026 | Fim: 15/07/2026 | Emissão: 06/08/2026

Espelho do Colaborador

Empresa	**BIOGESP - ASS EXEC SERVS PUB SOCI**	**18:00 AS 06:00 12 x 36 (INTEVALO DAS 00:00 AS 01:00) Data Início: 08/11/2023 | Data Fim: --/--/----**			
CNPJ	**26.702.577/0001-39**		**Ent 1**	**Sai 1**	**Ent 2**	**Sai 2**
I.E.		**Dom**	18:00	01:00	02:00	06:00
Endereço	**Alameda Ministro Rocha Azevedo, Cerqueira César, 38, CEP: 01410-000, São Paulo - SP**	**Seg**	18:00	01:00	02:00	06:00
Nome	**CAROLINA FERREIRA**	**Ter**	18:00	01:00	02:00	06:00
PIS	**42859094806**	**Qua**	18:00	01:00	02:00	06:00
Identificação	**42859094806**	**Qui**	18:00	01:00	02:00	06:00
Cargo	**ENFERMEIRO (A)**	**Sex**	18:00	01:00	02:00	06:00
Admissão:	**08/11/2023**	**Sáb**	18:00	01:00	02:00	06:00

Data	H.I.	H.N.	Ent. 1	Sai. 1	Ent. 2	Sai. 2	H.E.Uni.	Saldo	Obs.
16/06/2026 Ter	00:59:41		17:55:51	20:49:32	21:49:13	06:07:05	11:11	11:11:33	
17/06/2026 Qua	01:01:02	11:00:00	17:55:19	20:51:11	21:52:13	06:08:50	00:12	11:24:02	
18/06/2026 Qui	00:59:01		17:57:54	21:02:02	22:01:03	06:00:09	11:03	22:27:16	
19/06/2026 Sex	00:58:48	11:00:00	17:56:34	21:08:14	22:07:02	06:15:33	00:20	22:47:27	
20/06/2026 Sáb							00:00	22:47:27	
21/06/2026 Dom							00:00	22:47:27	Outros: FOLGA MENSAL
22/06/2026 Seg							00:00	22:47:27	
23/06/2026 Ter	00:59:47	11:00:00	17:51:09	20:00:27	21:00:14	06:09:20	00:18	23:05:51	
24/06/2026 Qua							00:00	23:05:51	
25/06/2026 Qui	00:59:18	11:00:00	17:52:59	20:50:47	21:50:05	06:17:01	00:24	23:30:35	
26/06/2026 Sex	00:58:39		17:57:52	19:56:55	20:55:34	06:04:25	11:07	34:38:29	
27/06/2026 Sáb	00:58:08	11:00:00	17:52:03	20:40:15	21:38:23	06:11:54	00:21	35:00:12	
28/06/2026 Dom							00:00	35:00:12	
29/06/2026 Seg	00:57:57	11:04:45	17:58:46	19:33:48	20:31:45	06:01:28	00:00	35:00:12	
30/06/2026 Ter							00:00	35:00:12	
01/07/2026 Qua	00:58:51	11:00:00	17:53:20	21:45:14	22:44:05	06:05:48	00:13	35:13:49	
02/07/2026 Qui	00:55:04		18:11:06	19:56:29	20:51:33	06:12:06	11:05	46:19:45	
03/07/2026 Sex	00:58:37	11:00:00	17:50:56	22:07:36	23:06:13	06:13:49	00:24	46:44:01	
04/07/2026 Sáb							00:00	46:44:01	
05/07/2026 Dom							00:00	46:44:01	Outros: FOLGA MENSAL
06/07/2026 Seg	00:59:19		18:01:29	19:46:27	20:45:46	06:03:00	11:02	57:46:13	
07/07/2026 Ter	00:57:30	11:00:00	17:56:58	20:18:57	21:16:27	06:13:06	00:18	58:04:51	
08/07/2026 Qua							00:00	58:04:51	
09/07/2026 Qui	01:00:00	11:00:00	17:52:10	20:00:00	21:00:00	06:15:18	00:23	58:27:59	Feriado: REVOLUÇÃO CONSTITUCIONALISTA
10/07/2026 Sex							00:00	58:27:59	
11/07/2026 Sáb	01:01:04	11:00:00	17:52:58	20:27:33	21:28:37	06:12:54	00:18	58:46:51	
12/07/2026 Dom							00:00	58:46:51	
13/07/2026 Seg	00:59:31	11:00:00	17:55:05	21:49:12	22:48:43	06:09:16	00:14	59:01:31	
14/07/2026 Ter	01:00:33		18:02:30	20:04:18	21:04:51	06:02:09	10:59	70:00:37	
15/07/2026 Qua	00:58:23	11:00:00	17:54:02	20:34:50	21:33:13	06:21:12	00:28	70:29:24	
Totais	12:48:56	143:04:45					70:29	70:29:24	

Total de registros:

Carolina Ferreira

CAROLINA FERREIRA

Pontos sublinhados: marcados manualmente
H.E.2: Horas extras em dias trabalhados fora da escala e feriados trabalhados.
A.D.N: Adicional Noturno.
H.Ficta: Duração reduzida da hora de trabalho durante o período noturno.
H.E.Uni: Horas Extras Unificadas
Linhas em vermelho: Inconsistência
Linhas em amarelo: Falta

06/08/26

Scanned with CamScanner

Inicio: 16/06/2026 | Fim: 15/07/2026 | Emissão: 03/08/2026

Espelho do Colaborador

Empresa	**BIOGESP - ASS EXEC SERVS PUB SOCI**								**18:00 AS 06:00 12 x 36 (INTEVALO DAS 00:00 AS 01:00) Data Início: 06/04/2022 | Data Fim: --/--/----**				
CNPJ	**26.702.577/0001-39**									**Ent 1**	**Sai 1**	**Ent 2**	**Sai 2**
I.E.									**Dom**	**18:00**	**01:00**	**02:00**	**06:00**
Endereço	**Alameda Ministro Rocha Azevedo, Cerqueira César, 38, CEP: 01410-000, São Paulo - SP**								**Seg**	**18:00**	**01:00**	**02:00**	**06:00**
Nome	**CAROLINE DAIANE DOS SANTOS**								**Ter**	**18:00**	**01:00**	**02:00**	**06:00**
PIS	**42718021829**								**Qua**	**18:00**	**01:00**	**02:00**	**06:00**
Identificação	**42718021829**								**Qui**	**18:00**	**01:00**	**02:00**	**06:00**
Cargo	**ENFERMEIRO (A)**								**Sex**	**18:00**	**01:00**	**02:00**	**06:00**
Admissão:	**06/04/2022**								**Sáb**	**18:00**	**01:00**	**02:00**	**06:00**

Data	H.I.	H.N.	Ent. 1	Sai. 1	Ent. 2	Sai. 2	H.E.Uni.	Saldo	Obs.
16/06/2026 Ter							00:00		Outros: ATESTADO_16.06.26_2DIAS_CID:J11
17/06/2026 Qua							00:00		
18/06/2026 Qui							00:00		Outros: ATESTADO 1 DIA
19/06/2026 Sex							00:00		
20/06/2026 Sáb							00:00		Outros: FOLGA MENSAL
21/06/2026 Dom							00:00		
22/06/2026 Seg	00:59:58	10:34:02	17:50:29	21:02:08	22:02:06	05:24:29	00:00	-00:25:58	
23/06/2026 Ter							00:00	-00:25:58	
24/06/2026 Qua	00:58:56	10:48:07	17:48:25	22:28:13	23:27:09	05:35:28	00:00	-00:37:51	
25/06/2026 Qui							00:00	-00:37:51	
26/06/2026 Sex	00:50:44	10:49:23	17:48:18	00:10:32	01:01:16	05:28:25	00:00	-00:48:28	
27/06/2026 Sáb							00:00	-00:48:28	
28/06/2026 Dom							00:00	-00:48:28	Outros: FOLGA MENSAL
29/06/2026 Seg							00:00	-00:48:28	
30/06/2026 Ter	01:02:59	10:39:11	17:47:52	22:19:32	23:22:31	05:30:02	00:00	-01:09:17	
01/07/2026 Qua							00:00	-01:09:17	
02/07/2026 Qui	01:00:01	10:40:09	17:48:43	22:25:00	23:25:01	05:28:53	00:00	-01:29:08	
03/07/2026 Sex							00:00	-01:29:08	
04/07/2026 Sáb							00:00	-01:29:08	Outros: FOLGA MENSAL
05/07/2026 Dom							00:00	-01:29:08	
06/07/2026 Seg	01:05:43	10:33:03	17:47:17	22:17:09	23:22:52	05:26:03	00:00	-01:56:05	
07/07/2026 Ter							00:00	-01:56:05	
08/07/2026 Qua	01:00:05	11:01:35	17:27:18	21:22:27	22:22:32	05:28:58	00:00	-01:56:05	
09/07/2026 Qui							00:00	-01:56:05	Feriado: REVOLUÇÃO CONSTITUCIONALISTA
10/07/2026 Sex							00:00	-01:56:05	Outros: FOLGA MENSAL
11/07/2026 Sáb							00:00	-01:56:05	
12/07/2026 Dom							00:00	-01:56:05	Outros: ATESTADO,12.07.26_1DIA_CID:F41
13/07/2026 Seg							00:00	-01:56:05	
14/07/2026 Ter							00:00	-01:56:05	Outros: ATESTADO 01 DIA
15/07/2026 Qua							00:00	-01:56:05	
Totais	06:58:26	75:05:30					00:00	-01:56:05	

Total de registros:

CAROLINE DAIANE DOS SANTOS

Pontos sublinhados: marcados manualmente
H.E.2: Horas extras em dias trabalhados fora da escala e feriados trabalhados.
A.D.N: Adicional Noturno.
H.Ficta: Duração reduzida da hora de trabalho durante o período noturno.
H.E.Uni: Horas Extras Unificadas
Linhas em vermelho: Inconsistência
Linhas em amarelo: Falta

15/07/26

Scanned with CamScanner

Inicio: 16/06/2026 | Fim: 15/07/2026 | Emissão: 10/08/2026

Espelho do Colaborador

Empresa	**BIOGESP - ASS EXEC SERVS PUB SOCI**	**8:00 AS 17:00 SEG A SEX (INTEVALO DAS 12:00 AS 13:00) Data Início: 22/09/2025 | Data Fim: --/--/----**			
CNPJ	**26.702.577/0001-39**		**Ent 1**	**Sai 1**	**Ent 2**	**Sai 2**
I.E.		**Dom**	00:00	00:00	00:00	00:00
Endereço	**Alameda Ministro Rocha Azevedo, Cerqueira César, 38, CEP: 01410-000, São Paulo - SP**	**Seg**	08:00	12:00	13:00	17:00
Nome	**CLEISON FERREIRA BATISTA**	**Ter**	08:00	12:00	13:00	17:00
PIS	**30277738873**	**Qua**	08:00	12:00	13:00	17:00
Identificação	**30277738873**	**Qui**	08:00	12:00	13:00	17:00
Cargo	**AUXILIAR ADMINISTRATIVO**	**Sex**	08:00	12:00	13:00	17:00
Admissão:	**22/09/2025**	**Sáb**	00:00	00:00	00:00	00:00

Data	H.I.	H.N.	Ent. 1	Sai. 1	Ent. 2	Sai. 2	H.E.Uni.	Saldo	Obs.
16/06/2026 Ter	00:55:13	08:00:00	07:28:29	13:07:49	14:03:02	17:03:09	00:39	00:39:27	
17/06/2026 Qua	00:52:36	08:00:00	07:25:24	13:08:29	14:01:05	17:02:43	00:44	01:24:10	
18/06/2026 Qui	00:53:46	08:00:00	07:25:35	13:12:07	14:05:53	17:08:12	00:48	02:13:01	
19/06/2026 Sex	00:51:23	08:00:00	07:28:59	13:08:01	13:59:24	17:00:23	00:40	02:53:02	
20/06/2026 Sáb							00:00	02:53:02	
21/06/2026 Dom							00:00	02:53:02	
22/06/2026 Seg			FALTA	FALTA	FALTA	FALTA	00:00	-05:06:58	
23/06/2026 Ter	00:51:49	08:00:00	07:24:10	13:15:44	14:07:33	17:05:27	00:49	-04:17:30	
24/06/2026 Qua	00:53:50	08:00:00	07:29:15	13:30:24	14:24:14	17:01:45	00:38	-03:38:50	
25/06/2026 Qui	00:45:47	08:00:00	07:27:32	13:10:39	13:56:26	17:03:35	00:50	-02:48:34	
26/06/2026 Sex	00:53:54	08:00:00	07:31:55	13:08:56	14:02:50	17:02:04	00:36	-02:12:19	
27/06/2026 Sáb							00:00	-02:12:19	
28/06/2026 Dom							00:00	-02:12:19	
29/06/2026 Seg		04:31:28	07:28:38	12:00:06			00:00	-05:40:51	
30/06/2026 Ter	00:47:13	08:00:00	07:35:42	13:09:11	13:56:24	17:03:43	00:40	-05:00:03	
01/07/2026 Qua	00:56:23	08:00:00	07:27:16	13:01:01	13:57:24	17:03:32	00:39	-04:20:10	
02/07/2026 Qui	00:50:30	08:00:00	07:29:24	13:12:33	14:03:03	17:02:59	00:43	-03:37:05	
03/07/2026 Sex	00:37:59	08:00:00	07:34:43	13:39:47	14:17:46	17:06:02	00:53	-02:43:45	
04/07/2026 Sáb							00:00	-02:43:45	
05/07/2026 Dom							00:00	-02:43:45	
06/07/2026 Seg	00:47:57	08:00:00	07:25:26	13:09:36	13:57:33	17:02:34	00:49	-01:54:34	
07/07/2026 Ter	00:49:39	08:00:00	07:21:58	13:15:35	14:05:14	17:02:14	00:50	-01:03:57	
08/07/2026 Qua	00:56:19	08:00:00	07:26:24	13:07:16	14:03:35	17:03:10	00:40	-00:23:30	
09/07/2026 Qui							00:00	-00:23:30	Feriado: REVOLUÇÃO CONSTITUCIONALISTA
10/07/2026 Sex			BANCO	BANCO	BANCO	BANCO	00:00	-08:23:30	
11/07/2026 Sáb							00:00	-08:23:30	
12/07/2026 Dom							00:00	-08:23:30	
13/07/2026 Seg	00:46:31	08:00:00	07:40:47	13:06:34	13:53:05	17:14:40	00:47	-07:36:08	
14/07/2026 Ter	00:51:52	08:00:00	07:24:59	13:01:01	13:52:53	17:02:25	00:45	-06:50:34	
15/07/2026 Qua	00:43:00	08:00:00	07:23:43	13:13:02	13:56:02	17:02:05	00:55	-05:55:12	
Totais	15:05:41	148:31:28					13:33	-05:55:12	

Total de registros:

CLEISON FERREIRA BATISTA

Pontos sublinhados: marcados manualmente
H.E.2: Horas extras em dias trabalhados fora da escala e feriados trabalhados.
A.D.N: Adicional Noturno.
H.Ficta: Duração reduzida da hora de trabalho durante o período noturno.
H.E.Uni: Horas Extras Unificadas
Linhas em vermelho: Inconsistência
Linhas em amarelo: Falta

10/08/26

Scanned with CamScanner

Inicio: 16/06/2026 | Fim: 15/07/2026 | Emissão: 17/07/2026

Espelho do Colaborador

Empresa	**BIOGESP - ASS EXEC SERVS PUB SOCI**							**8:00 AS 17:00 SEG A SEX (INTEVALO DAS 12:00 AS 13:00) Data Início: 01/03/2022 | Data Fim: --/--/----**				
CNPJ	**26.702.577/0001-39**								**Ent 1**	**Sai 1**	**Ent 2**	**Sai 2**
I.E.								**Dom**	00:00	00:00	00:00	00:00
Endereço	**Alameda Ministro Rocha Azevedo, Cerqueira César, 38, CEP: 01410-000, São Paulo - SP**							**Seg**	08:00	12:00	13:00	17:00
Nome	**CAROLINE RODRIGUES DA SILVA**							**Ter**	08:00	12:00	13:00	17:00
PIS	**35467922890**							**Qua**	08:00	12:00	13:00	17:00
Identificação	**35467922890**							**Qui**	08:00	12:00	13:00	17:00
Cargo	**ENFERMEIRO (A)**							**Sex**	08:00	12:00	13:00	17:00
Admissão:	**01/03/2022**							**Sáb**	00:00	00:00	00:00	00:00

Data	H.I.	H.N.	Ent. 1	Sai. 1	Ent. 2	Sai. 2	H.E.1	H.E.2	H.F.	H.AT.	H.B.	Saldo
Inicio de um Fechamento: 16/06/2026												
16/06/2026 Ter	00:28:00	08:00:00	06:57:00	13:36:00	14:04:00	16:19:00	00:54:00	00:00:00	00:00:00	00:00:00	00:00:00	00:54:00
17/06/2026 Qua	01:01:00	08:00:00	07:03:00	13:54:00	14:55:00	16:32:00	00:28:00	00:00:00	00:00:00	00:00:00	00:00:00	01:22:00
18/06/2026 Qui	01:00:00	08:00:00	06:59:00	13:56:00	14:56:00	17:01:00	01:02:00	00:00:00	00:00:00	00:00:00	00:00:00	02:24:00
19/06/2026 Sex	00:19:00	08:00:00	07:04:00	13:05:00	13:24:00	16:03:00	00:40:00	00:00:00	00:00:00	00:00:00	00:00:00	03:04:00
20/06/2026 Sáb	0:00:00	00:00:00					00:00:00	00:00:00	00:00:00	00:00:00	00:00:00	03:04:00
21/06/2026 Dom	0:00:00	00:00:00					00:00:00	00:00:00	00:00:00	00:00:00	00:00:00	03:04:00
22/06/2026 Seg	00:26:00	08:00:00	07:02:00	13:01:00	13:27:00	16:31:00	01:03:00	00:00:00	00:00:00	00:00:00	00:00:00	04:07:00
23/06/2026 Ter	00:28:00	08:00:00	07:02:00	13:15:00	13:43:00	16:02:00	00:32:00	00:00:00	00:00:00	00:00:00	00:00:00	04:39:00
24/06/2026 Qua	0:00:00	00:00:00					00:00:00	00:00:00	00:00:00	00:00:00	08:00:00	04:39:00
25/06/2026 Qui	0:00:00	00:00:00					00:00:00	00:00:00	00:00:00	00:00:00	08:00:00	04:39:00
26/06/2026 Sex	0:00:00	00:00:00					00:00:00	00:00:00	00:00:00	00:00:00	08:00:00	04:39:00
27/06/2026 Sáb	00:00:00	00:00:00	08:00:00	12:00:00			00:00:00	04:00:00	00:00:00	00:00:00	00:00:00	08:39:00
28/06/2026 Dom	0:00:00	00:00:00					00:00:00	00:00:00	00:00:00	00:00:00	00:00:00	08:39:00
29/06/2026 Seg	00:00:00	04:58:03	07:01:59	12:00:02			00:00:00	00:00:00	03:01:57	03:01:57	00:00:00	05:37:03
30/06/2026 Ter	00:19:55	08:00:00	07:05:29	13:02:59	13:22:54	16:29:17	01:03:53	00:00:00	00:00:00	00:00:00	00:00:00	06:40:56
01/07/2026 Qua	00:26:39	08:00:00	07:00:37	12:34:44	13:01:23	16:30:21	01:03:05	00:00:00	00:00:00	00:00:00	00:00:00	07:44:01
02/07/2026 Qui	00:45:26	08:00:00	07:25:18	12:25:41	13:11:07	16:58:06	00:47:22	00:00:00	00:00:00	00:00:00	00:00:00	08:31:23
03/07/2026 Sex	00:00:00	00:00:00	06:57:44	13:42:19			00:00:00	06:44:35	00:00:00	00:00:00	08:00:00	15:15:58
04/07/2026 Sáb	0:00:00	00:00:00					00:00:00	00:00:00	00:00:00	00:00:00	00:00:00	15:15:58
05/07/2026 Dom	0:00:00	00:00:00					00:00:00	00:00:00	00:00:00	00:00:00	00:00:00	15:15:58
06/07/2026 Seg	01:00:50	07:54:32	07:10:05	12:27:00	13:27:50	16:05:27	00:00:00	00:00:00	00:05:28	00:05:28	00:00:00	15:10:30
07/07/2026 Ter	00:43:57	08:00:00	07:07:50	12:05:08	12:49:05	16:30:17	00:38:30	00:00:00	00:00:00	00:00:00	00:00:00	15:49:00
08/07/2026 Qua	00:25:44	08:00:00	06:59:15	13:03:19	13:29:03	16:20:00	00:55:01	00:00:00	00:00:00	00:00:00	00:00:00	16:44:01
09/07/2026 Qui	0:00:00	00:00:00					00:00:00	00:00:00	00:00:00	00:00:00	00:00:00	16:44:01
10/07/2026 Sex	0:00:00	00:00:00	BANCO	BANCO	BANCO	BANCO	00:00:00	00:00:00	08:00:00	00:00:00	00:00:00	08:44:01
11/07/2026 Sáb	0:00:00	00:00:00					00:00:00	00:00:00	00:00:00	00:00:00	00:00:00	08:44:01
12/07/2026 Dom	0:00:00	00:00:00					00:00:00	00:00:00	00:00:00	00:00:00	00:00:00	08:44:01
13/07/2026 Seg	00:23:21	08:00:00	06:58:28	13:08:21	13:31:42	16:04:16	00:42:27	00:00:00	00:00:00	00:00:00	00:00:00	09:26:28
14/07/2026 Ter	00:27:21	08:00:00	06:58:21	13:20:41	13:48:02	15:46:29	00:20:47	00:00:00	00:00:00	00:00:00	00:00:00	09:47:15
15/07/2026 Qua	01:00:00	08:00:00	07:00:00	12:00:00	13:00:00	16:30:00	00:30:00	00:00:00	00:00:00	00:00:00	00:00:00	10:17:15
Fim de um Fechamento: 15/07/2026												
Totais	09:15:13	124:52:35					10:40:05	10:44:35	11:07:25	03:07:25	32:00:00	10:17:15

Horas Trabalhadas	Saldo Banco de Horas	Horas Extras 1	Horas Extras 2	Horas Faltantes	Horas Atrasos	Horas de Abono
124:52:35	10:17:15	10:40:05	10:44:35	11:07:25	03:07:25	32:00:00

Lançamentos no Período

Data	Tipo Operação	Descrição	Horas Lançadas
16/06/2026	Crédito	Fechamento de banco de horas - Lançamento de 100%	08:00:00

Total de registros:

Carlos Eduardo Bassuto
Diretor Administrativo SSH

Edna M. S. Souza
RG: 19.453.024.-3
Diretor UBS Centro

CAROLINE RODRIGUES DA SILVA

Pontos sublinhados: marcados manualmente
H.E.2: Horas extras em dias trabalhados fora da escala e feriados trabalhados.
A.D.N: Adicional Noturno.
H.Ficta: Duração reduzida da hora de trabalho durante o período noturno.
H.E.Uni: Horas Extras Unificadas
Linhas em vermelho: Inconsistência
Linhas em amarelo: Falta

20 / 7 / 26

Scanned with CamScanner

Inicio: 16/06/2026 | Fim: 15/07/2026 | Emissão: 07/08/2026

Espelho do Colaborador

Empresa	**BIOGESP - ASS EXEC SERVS PUB SOCI**							**Escala: 1X72 - FLEXIVEL** Data Início: 16/06/2026 | Data Fim: --/--/----
CNPJ	**26.702.577/0001-39**							
I.E.								
Endereço	**Alameda Ministro Rocha Azevedo, Cerqueira César, 38, CEP: 01410-000, São Paulo - SP**							
Nome	**CRISTIAN CARLOS FERNANDES**							
PIS	**28829576883**							
Identificação	**28829576883**							
Cargo	**TECNICO (A) EM RADIOLOGIA**							
Admissão:	**14/11/2022**							

	Ent 1	Sai 1	Ent 2	Sai 2
Dom	00:00	00:00	00:00	00:00
Seg	00:00	00:00	00:00	00:00
Ter	00:00	00:00	00:00	00:00
Qua	00:00	00:00	00:00	00:00
Qui	00:00	00:00	00:00	00:00
Sex	00:00	00:00	00:00	00:00
Sáb	00:01	00:02	00:00	00:00

Data	H.I.	H.N.	Ent. 1	Sai. 1	Ent. 2	Sai. 2	Saldo	Obs.
16/06/2026 Ter	01:00:00		07:00:00	12:00:00	13:00:00	17:00:00		
17/06/2026 Qua								Outros: FOLGA
18/06/2026 Qui			13:00:00	17:00:00				
19/06/2026 Sex								Outros: FOLGA
20/06/2026 Sáb								Outros: FOLGA
21/06/2026 Dom								
22/06/2026 Seg	01:00:00		07:00:00	12:00:00	13:00:00	17:00:00		
23/06/2026 Ter	01:00:00		07:00:00	12:00:00	13:00:00	17:00:00		
24/06/2026 Qua								Outros: FOLGA
25/06/2026 Qui								Outros: FOLGA
26/06/2026 Sex			16:55:24	21:00:22				
27/06/2026 Sáb								Outros: FOLGA
28/06/2026 Dom								
29/06/2026 Seg								Outros: FOLGA
30/06/2026 Ter								Outros: FOLGA
01/07/2026 Qua								Outros: FOLGA
02/07/2026 Qui								Outros: FOLGA
03/07/2026 Sex			16:59:25	21:46:57				
04/07/2026 Sáb	00:56:44	00:01:00	06:52:46	11:59:39	12:56:23	17:01:59		
05/07/2026 Dom	00:59:08		06:56:16	11:59:13	12:58:21	17:00:01		
06/07/2026 Seg			13:02:58	21:00:05				
07/07/2026 Ter								Outros: FOLGA
08/07/2026 Qua			12:58:01	20:59:40				
09/07/2026 Qui								Feriado: REVOLUÇÃO CONSTITUCIONALISTA
10/07/2026 Sex			12:53:45	21:01:52				
11/07/2026 Sáb								Outros: FOLGA
12/07/2026 Dom								
13/07/2026 Seg	00:59:49		06:57:45	12:01:07	13:00:56	17:00:17		
14/07/2026 Ter	00:58:49		06:57:42	11:58:27	12:57:16	17:02:54		
15/07/2026 Qua								Outros: FOLGA
Totais	00:56:44	00:01:00						

Total de registros:

CRISTIAN CARLOS FERNANDES

Pontos sublinhados: marcados manualmente
H.F.2: Horas extras em dias trabalhados fora da escala e feriados trabalhados.
A.D.N: Adicional Noturno.
H.Ficta: Duração reduzida da hora de trabalho durante o período noturno.
H.E.Uni: Horas Extras Unificadas
Linhas em vermelho: Inconsistência
Linhas em amarelo: Falta

14/07/26

Scanned with CamScanner

Empresa: PREFEITURA MUNICIPAL DE RIBEIRAO PIRES **CNPJ:** 46.522.967/0001-34
Endereço: Rua MIGUEL PRISCO, 288 **Cidade:** RIBEIRÃO PIRES

Espelho de Ponto

Periodo de 16/06/2026 até 15/07/2026

Nome: DANIEL AUGUSTO EDVIRGEM DA SILVA
Matricula: 507798288 **CTPS:** **PIS:**
Cargo: 4 - TECNICO DE ENFERMAGEM - BIOGESP **Setor:** 170 - SS UBS 4. DIVISAO
Seção: **Departamento:** 573 - GERENCIA DA SAUDE

CPF: 507.798.288-01

Horários de trabalho: 08:00 12:00 13:00 17:00

Data		Registros	HN	HE	AT	FA	ADN	HA	BHC	BHD
16/06/2026	Ter	07:24 - 11:14 - 12:14i - 17:00	08:30	-	-	-	-	-	-	-
17/06/2026	Qua	07:23 - 11:13 - 12:13 - 17:02	08:30	-	-	-	-	-	-	-
18/06/2026	Qui	07:21 - 11:24 - 12:24 - 17:01	08:30	-	-	-	-	-	-	-
19/06/2026	Sex	07:21 - 11:40 - 12:40 - 17:07, Comp. Crédito	08:30	-	-	-	-	-	00:16	-
20/06/2026	Sab	Compens.	-	-	-	-	-	-	-	-
21/06/2026	Dom	Domingo	-	-	-	-	-	-	-	-
22/06/2026	Seg	07:23 - 11:11 - 12:12 - 17:19, Comp. Crédito	08:30	-	-	-	-	-	00:25	-
23/06/2026	Ter	07:25 - 11:38 - 12:38 - 17:01	08:30	-	-	-	-	-	-	-
24/06/2026	Qua	07:27 - 11:14 - 12:14 - 17:00	08:30	-	-	-	-	-	-	-
25/06/2026	Qui	07:24 - 11:28 - 12:28 - 17:00	08:30	-	-	-	-	-	-	-
26/06/2026	Sex	07:26 - 11:13 - 12:13 - 17:00	08:30	-	-	-	-	-	-	-
27/06/2026	Sab	Compens.	-	-	-	-	-	-	-	-
28/06/2026	Dom	Domingo	-	-	-	-	-	-	-	-
29/06/2026	Seg	07:21 - 12:00	04:39	-	03:51	-	-	-	-	-
30/06/2026	Ter	07:24 - 12:47 - 13:48 - 17:00	08:30	-	-	-	-	-	-	-
01/07/2026	Qua	07:18 - 11:14 - 12:14 - 17:00i, Comp. Crédito	08:30	-	-	-	-	-	00:12	-
02/07/2026	Qui	07:22 - 11:30 - 12:31 - 17:00	08:30	-	-	-	-	-	-	-
03/07/2026	Sex	07:21 - 11:10 - 12:10 - 17:00	08:30	-	-	-	-	-	-	-
04/07/2026	Sab	Compens.	-	-	-	-	-	-	-	-
05/07/2026	Dom	Domingo	-	-	-	-	-	-	-	-
06/07/2026	Seg	07:24 - 11:12 - 12:12 - 17:06, Comp. Crédito	08:30	-	-	-	-	-	00:12	-
07/07/2026	Ter	07:24 - 11:08 - 12:08 - 17:00	08:30	-	-	-	-	-	-	-
08/07/2026	Qua	07:20 - 11:20 - 12:20 - 17:00	08:30	-	-	-	-	-	-	-
09/07/2026	Fer	Fer. FERIADO	-	-	-	-	-	-	-	-
10/07/2026	Fer	Fer. PONTO FACULTATIVO	-	-	-	-	-	-	-	-
11/07/2026	Sab	Compens.	-	-	-	-	-	-	-	-
12/07/2026	Dom	Domingo	-	-	-	-	-	-	-	-
13/07/2026	Seg	07:20 - 12:00i - 13:00i - 17:00i	08:30	-	-	-	-	-	-	-
14/07/2026	Ter	07:30i - 12:00i - 13:00i - 17:00i	08:30	-	-	-	-	-	-	-
15/07/2026	Qua	07:30i - 12:00i - 13:00i - 17:00i	08:30	-	-	-	-	-	-	-

Totalizadores

HN - Horas Normais	166:09	ADN - Adicional noturno	000:00
DSR - Descanso seman. remun.	6		
AT - Atraso	003:51	BHC - Comp. credito	001:05
FA - Faltas	000:00	BHD - Comp. debito	000:00
		Diferença BHC - BHD	001:05
HA - Horas abonadas	000:00		
Ausências justif. - Afas. ou férias	000:00		
HE - Horas extras	000:00	Saldo do banco de horas	001:05

Reconheço para os devidos fins, como verdadeiros os meus horarios de entrada e saida do serviço bem como os intervalos interjornada.
(d) horário desconsiderado - (i) horário incluído - (p) horário pré-assinalação do período
*Marcações não identificadas são originárias do relógio
**Registro não considerado, inválido

Assinatura

Emissão 16/07/2026 10:10:25 **Página 1 de 1**

Kaique de Sousa Guarnieri
Dirigente de Unidade de Saúde
RG:43.032.778-X

Carlos Eduardo Bassuto
Diretor Administrativo - SSH

Scanned with CamScanner

ıicio: 16/06/2026 | Fim: 15/07/2026 | Emissão: 07/08/2026

Espelho do Colaborador

mpresa	BIOGESP - ASS EXEC SERVS PUB SOCI	SEG A QUI DAS 8:00 AS 13:00 DE SEXTA DAS 8:00 AO 12:00 (SEM INTERVALO) Data Início: 16/06/2026 | Data Fim: --/--/----				
NPJ	26.702.577/0001-39		Ent 1	Sai 1	Ent 2	Sai 2
.E.		Dom	00:00	00:00	00:00	00:00
ndereço	Alameda Ministro Rocha Azevedo, Cerqueira César, 38, CEP: 01410-000, São Paulo - SP	Seg	08:00	13:00	00:00	00:00
lome	DANIELA SILVA MARQUES	Ter	08:00	13:00	00:00	00:00
IS	21953270816	Qua	08:00	13:00	00:00	00:00
dentificação	21953270816	Qui	08:00	13:00	00:00	00:00
argo	TECNICO (A) DE MAMOGRAFIA	Sex	08:00	12:00	00:00	00:00
dmissão:	17/02/2022	Sáb	00:00	00:00	00:00	00:00

Data	H.I.	H.N.	Ent. 1	Sai. 1	H.E.Uni.	Saldo	Obs.
6/06/2026 Ter		05:00:00	11:45:00	17:00:00	00:15	00:15:00	
7/06/2026 Qua		05:00:00	11:42:00	17:03:00	00:21	00:36:00	
8/06/2026 Qui		05:00:00	11:42:00	17:01:00	00:19	00:55:00	
9/06/2026 Sex		04:00:00	12:49:00	17:00:00	00:11	01:06:00	
0/06/2026 Sáb					00:00	01:06:00	
1/06/2026 Dom					00:00	01:06:00	
2/06/2026 Seg		05:00:00	11:39:00	17:00:00	00:21	01:27:00	
3/06/2026 Ter		05:00:00	11:43:00	17:00:00	00:17	01:44:00	
4/06/2026 Qua		05:00:00	11:38:00	17:00:00	00:22	02:06:00	
5/06/2026 Qui		05:00:00	11:41:00	17:03:00	00:22	02:28:00	
6/06/2026 Sex		04:00:00	12:45:00	17:00:00	00:15	02:43:00	
7/06/2026 Sáb					00:00	02:43:00	
8/06/2026 Dom					00:00	02:43:00	
9/06/2026 Seg		05:00:00	08:00:00	13:00:00	00:00	02:43:00	
0/06/2026 Ter		05:00:00	11:40:00	17:01:00	00:21	03:04:00	
1/07/2026 Qua		05:00:00	11:45:00	17:00:00	00:15	03:19:00	
2/07/2026 Qui		05:00:00	11:39:00	17:00:00	00:21	03:40:00	
3/07/2026 Sex		04:00:00	12:47:00	17:00:00	00:13	03:53:00	
4/07/2026 Sáb					00:00	03:53:00	
5/07/2026 Dom					00:00	03:53:00	
6/07/2026 Seg		05:00:00	11:38:00	17:00:00	00:22	04:15:00	
7/07/2026 Ter		05:00:00	11:43:00	17:00:00	00:17	04:32:00	
8/07/2026 Qua		05:00:00	11:54:00	17:00:00	00:06	04:38:00	
9/07/2026 Qui					00:00	04:38:00	Feriado: REVOLUÇÃO CONSTITUCIONALISTA
0/07/2026 Sex			BANCO	BANCO	00:00	00:38:00	
1/07/2026 Sáb					00:00	00:38:00	
2/07/2026 Dom					00:00	00:38:00	
3/07/2026 Seg		05:00:00	11:45:48	17:03:03	00:17	00:55:15	
4/07/2026 Ter		05:00:00	11:46:12	17:00:31	00:14	01:09:34	
5/07/2026 Qua		05:00:00	11:45:31	17:00:30	00:14	01:24:33	
otais		97:00:00			05:24	01:24:33	

otal de registros:

DANIELA SILVA MARQUES

Pontos sublinhados: marcados manualmente
H.E.2: Horas extras em dias trabalhados fora da escala e feriados trabalha
A.D.N: Adicional Noturno.
H.Ficta: Duração reduzida da hora de trabalho durante o período noturno.
H.E.Uni: Horas Extras Unificadas
Linhas em vermelho: Inconsistência
Linhas em amarelo: Falta

10/08/26.

Enfª Patrícia Bezerra da Silva
Diretora Adm. do CEM|CAISM
Ribeirão Pires

Scanned with CamScanner

Início: 16/06/2026 | Fim: 15/07/2026 | Emissão: 10/08/2026

Espelho do Colaborador

Empresa	BIOGESP - ASS EXEC SERVS PUB SOCI	6:00 AS 18:00 12 x 36 (INTEVALO DAS 12:00 AS 13:00) Data Início: 02/12/2022 | Data Fim: --/--/----				
CNPJ	36.702.577/0001-39		Ent 1	Sai 1	Ent 2	Sai 2
I.E.		Dom	06:00	12:00	13:00	18:00
Endereço	Alameda Ministro Rocha Azevedo, Cerqueira César, 28, CEP: 01410-000, São Paulo - SP	Seg	06:00	12:00	13:00	18:00
Nome	DANIELLI GUILHERMINO DE LIMA	Ter	06:00	12:00	13:00	18:00
PIS	20173004846	Qua	06:00	12:00	13:00	18:00
Identificação	20173004846	Qui	06:00	12:00	13:00	18:00
Cargo	TECNICO DE ENFERMAGEM	Sex	06:00	12:00	13:00	18:00
Admissão	02/12/2022	Sáb	06:00	12:00	13:00	18:00

Data	H.I.	H.N.	Ent. 1	Sai. 1	Ent. 2	Sai. 2	H.E.Uni.	Saldo	Obs.
16/06/2026 Ter	01:00:00	11:00:00	06:00:00	12:00:00	13:00:00	18:00:00	00:00		
17/06/2026 Qua							00:00		
18/06/2026 Qui	00:58:23	11:01:29	06:00:51	12:28:54	13:27:17	18:00:43	00:00		
19/06/2026 Sex							00:00		
20/06/2026 Sáb	01:04:27	10:54:20	06:03:07	13:13:49	14:18:16	18:01:54	00:00	-00:05:40	
21/06/2026 Dom							00:00	-00:05:40	
22/06/2026 Seg	01:00:08	11:02:07	06:00:08	14:48:22	15:48:30	18:02:23	00:00	-00:05:40	
23/06/2026 Ter							00:00	-00:05:40	
24/06/2026 Qua	00:59:18	10:46:58	06:17:44	13:38:15	14:37:33	18:04:00	00:00	-00:18:42	
25/06/2026 Qui							00:00	-00:18:42	
26/06/2026 Sex	01:01:08	11:00:00	06:03:41	13:11:38	14:12:46	18:15:27	00:10	-00:08:04	
27/06/2026 Sáb							00:00	-00:08:04	
28/06/2026 Dom	01:00:45	10:59:50	06:02:27	11:57:59	12:58:44	18:03:02	00:00	-00:08:04	
29/06/2026 Seg							00:00	-00:08:04	
30/06/2026 Ter	01:00:32	10:54:07	06:09:03	15:10:05	16:10:37	18:03:42	00:00	-00:13:57	
01/07/2026 Qua							00:00	-00:13:57	
02/07/2026 Qui	00:59:43	10:53:50	06:06:43	13:46:14	14:45:57	18:00:16	00:00	-00:20:07	
03/07/2026 Sex							00:00	-00:20:07	
04/07/2026 Sáb			FALTA	FALTA	FALTA	FALTA	00:00	-11:20:07	
05/07/2026 Dom							00:00	-11:20:07	
06/07/2026 Seg							00:00	-11:20:07	Outros: FOLGA MENSAL
07/07/2026 Ter							00:00	-11:20:07	
08/07/2026 Qua	01:00:00	11:04:55	05:59:46	12:00:00	13:00:00	18:04:41	00:00	-11:20:07	
09/07/2026 Qui							00:00	-11:20:07	Feriado: REVOLUÇÃO CONSTITUCIONALISTA
10/07/2026 Sex	00:49:53	11:00:00	06:08:08	13:56:16	14:46:09	18:03:05	00:05	-11:15:03	
11/07/2026 Sáb							00:00	-11:15:03	
12/07/2026 Dom	00:57:53	11:01:13	06:01:21	13:07:42	14:05:35	18:00:27	00:00	-11:15:03	
13/07/2026 Seg							00:00	-11:15:03	
14/07/2026 Ter	00:58:56	11:02:21	06:01:19	13:35:40	14:34:36	18:02:36	00:00	-11:15:03	
15/07/2026 Qua							00:00	-11:15:03	
Totais	12:51:06	142:41:10					00:15	-11:15:03	

Total de registros:

DANIELLI GUILHERMINO DE LIMA

Pontos sublinhados: marcados manualmente
H.E.2: Horas extras em dias trabalhados fora da escala e feriados trabalhados.
A.D.N: Adicional Noturno.
H.Ficta: Duração reduzida da hora de trabalho durante o período noturno.
H.E Uni: Horas Extras Unificadas
Linhas em vermelho: Inconsistência
Linhas em amarelo: Falta

11/08/26

Scanned with CamScanner

Inicio: 16/06/2026 | Fim: 15/07/2026 | Emissão: 17/07/2026

Espelho do Colaborador

Empresa	**BIOGESP - ASS EXEC SERVS PUB SOCI**							**8:00 AS 17:00 SEG A SEX (INTEVALO DAS 12:00 AS 13:00) Data Início: 09/06/2025 | Data Fim: --/--/----**				
CNPJ	**26.702.577/0001-39**								**Ent 1**	**Sai 1**	**Ent 2**	**Sai 2**
I.E.								**Dom**	**00:00**	**00:00**	**00:00**	**00:00**
Endereço	**Alameda Ministro Rocha Azevedo, Cerqueira César, 38, CEP: 01410-000, São Paulo - SP**							**Seg**	**08:00**	**12:00**	**13:00**	**17:00**
Nome	**DALVA DOS SANTOS LIMA**							**Ter**	**08:00**	**12:00**	**13:00**	**17:00**
PIS	**03971268838**							**Qua**	**08:00**	**12:00**	**13:00**	**17:00**
Identificação	**3971268838**							**Qui**	**08:00**	**12:00**	**13:00**	**17:00**
Cargo	**RECEPCIONISTA**							**Sex**	**08:00**	**12:00**	**13:00**	**17:00**
Admissão:	**09/06/2025**							**Sáb**	**00:00**	**00:00**	**00:00**	**00:00**

Data	H.I.	H.N.	Ent. 1	Sai. 1	Ent. 2	Sai. 2	H.E.1	H.E.2	H.F.	H.AT.	H.B.	Saldo
Inicio de um Fechamento: 16/06/2026												
16/06/2026 Ter	01:03:00	08:00:00	07:30:00	12:04:00	13:07:00	17:01:00	00:28:00	00:00:00	00:00:00	00:00:00	00:00:00	00:28:00
17/06/2026 Qua	00:59:00	08:00:00	07:26:00	12:16:00	13:15:00	17:02:00	00:37:00	00:00:00	00:00:00	00:00:00	00:00:00	01:05:00
18/06/2026 Qui	00:54:00	08:00:00	07:30:00	12:24:00	13:18:00	17:01:00	00:37:00	00:00:00	00:00:00	00:00:00	00:00:00	01:42:00
19/06/2026 Sex	00:58:00	08:00:00	07:30:00	12:33:00	13:31:00	17:00:00	00:32:00	00:00:00	00:00:00	00:00:00	00:00:00	02:14:00
20/06/2026 Sáb	0:00:00	00:00:00					00:00:00	00:00:00	00:00:00	00:00:00	00:00:00	02:14:00
21/06/2026 Dom	0:00:00	00:00:00					00:00:00	00:00:00	00:00:00	00:00:00	00:00:00	02:14:00
22/06/2026 Seg	01:01:00	08:00:00	07:34:00	12:26:00	13:27:00	17:01:00	00:26:00	00:00:00	00:00:00	00:00:00	00:00:00	02:40:00
23/06/2026 Ter	00:54:00	08:00:00	07:33:00	12:15:00	13:09:00	17:00:00	00:33:00	00:00:00	00:00:00	00:00:00	00:00:00	03:13:00
24/06/2026 Qua	00:57:00	08:00:00	07:30:00	12:21:00	13:18:00	17:05:00	00:38:00	00:00:00	00:00:00	00:00:00	00:00:00	03:51:00
25/06/2026 Qui	00:54:00	08:00:00	07:30:00	12:32:00	13:26:00	17:00:00	00:36:00	00:00:00	00:00:00	00:00:00	00:00:00	04:27:00
26/06/2026 Sex	00:56:00	08:00:00	07:36:00	12:13:00	13:09:00	17:01:00	00:29:00	00:00:00	00:00:00	00:00:00	00:00:00	04:56:00
27/06/2026 Sáb	0:00:00	00:00:00					00:00:00	00:00:00	00:00:00	00:00:00	00:00:00	04:56:00
28/06/2026 Dom	0:00:00	00:00:00					00:00:00	00:00:00	00:00:00	00:00:00	00:00:00	04:56:00
29/06/2026 Seg	00:00:00	05:04:00	06:57:00	12:01:00			00:00:00	00:00:00	02:56:00	02:56:00	00:00:00	02:00:00
30/06/2026 Ter	00:59:00	08:00:00	07:24:00	12:16:00	13:15:00	17:00:00	00:37:00	00:00:00	00:00:00	00:00:00	00:00:00	02:37:00
01/07/2026 Qua	01:00:00	08:00:00	07:33:00	12:20:00	13:20:00	17:00:00	00:27:00	00:00:00	00:00:00	00:00:00	00:00:00	03:04:00
02/07/2026 Qui	00:54:00	08:00:00	07:20:00	12:15:00	13:09:00	17:00:00	00:46:00	00:00:00	00:00:00	00:00:00	00:00:00	03:50:00
03/07/2026 Sex	00:55:00	08:00:00	07:34:00	12:21:00	13:16:00	17:00:00	00:31:00	00:00:00	00:00:00	00:00:00	00:00:00	04:21:00
04/07/2026 Sáb	0:00:00	00:00:00					00:00:00	00:00:00	00:00:00	00:00:00	00:00:00	04:21:00
05/07/2026 Dom	0:00:00	00:00:00					00:00:00	00:00:00	00:00:00	00:00:00	00:00:00	04:21:00
06/07/2026 Seg	00:59:00	08:00:00	07:40:00	12:37:00	13:36:00	17:00:00	00:21:00	00:00:00	00:00:00	00:00:00	00:00:00	04:42:00
07/07/2026 Ter	00:58:00	08:00:00	07:25:00	12:32:00	13:30:00	17:00:00	00:37:00	00:00:00	00:00:00	00:00:00	00:00:00	05:19:00
08/07/2026 Qua	01:00:33	08:00:00	07:24:00	13:01:00	14:01:33	17:00:00	00:35:27	00:00:00	00:00:00	00:00:00	00:00:00	05:54:27
09/07/2026 Qui	0:00:00	00:00:00					00:00:00	00:00:00	00:00:00	00:00:00	00:00:00	05:54:27
10/07/2026 Sex	0:00:00	00:00:00	BANCO	BANCO	BANCO	BANCO	00:00:00	00:00:00	08:00:00	00:00:00	00:00:00	-02:05:33
11/07/2026 Sáb	0:00:00	00:00:00					00:00:00	00:00:00	00:00:00	00:00:00	00:00:00	-02:05:33
12/07/2026 Dom	0:00:00	00:00:00					00:00:00	00:00:00	00:00:00	00:00:00	00:00:00	-02:05:33
13/07/2026 Seg	00:45:20	08:00:00	07:29:43	12:37:48	13:23:08	17:00:41	00:45:38	00:00:00	00:00:00	00:00:00	00:00:00	-01:19:55
14/07/2026 Ter	00:56:54	08:00:00	07:31:38	12:20:56	13:17:50	17:00:21	00:31:49	00:00:00	00:00:00	00:00:00	00:00:00	-00:48:06
15/07/2026 Qua	01:06:21	08:00:00	07:23:08	12:08:31	13:14:52	17:00:15	00:30:46	00:00:00	00:00:00	00:00:00	00:00:00	-00:17:20
Fim de um Fechamento: 15/07/2026												
Totais	18:10:08	157:04:00					10:38:40	00:00:00	10:56:00	02:56:00	00:00:00	-00:17:20

Horas Trabalhadas	Saldo Banco de Horas	Horas Extras 1	Horas Extras 2	Horas Faltantes	Horas Atrasos	Horas de Abono
157:04:00	-00:17:20	10:38:40	00:00:00	10:56:00	02:56:00	00:00:00

Lançamentos no Período

Data	Tipo Operação	Descrição	Horas Lançadas
16/06/2026	Crédito	Fechamento de banco de horas - Lançamento de 100%	00:00:00

Total de registros:

Carlos Eduardo Bassuto
Diretor Administrativo - BSH

DALVA DOS SANTOS LIMA

Pontos sublinhados: marcados manualmente
H.E.2: Horas extras em dias trabalhados fora da escala e feriados trabalhados.
A.D.N: Adicional Noturno.
H.Ficta: Duração reduzida da hora de trabalho durante o período noturno.
H.E.Uni: Horas Extras Unificadas
Linhas em vermelho: Inconsistência
Linhas em amarelo: Falta

17/07/2026

Scanned with CamScanner

Inicio: 16/06/2026 | Fim: 15/07/2026 | Emissão: 10/08/2026

Espelho do Colaborador

Empresa	**BIOGESP - ASS EXEC SERVS PUB SOCI**	**6:00 AS 18:00 12 x 36 (INTEVALO DAS 12:00 AS 13:00) Data Início: 16/06/2026 | Data Fim: --/--/----**			
CNPJ	**26.702.577/0001-39**		**Ent 1**	**Sai 1**	**Ent 2**	**Sai 2**
I.E.		**Dom**	06:00	12:00	13:00	18:00
Endereço	**Alameda Ministro Rocha Azevedo, Cerqueira César, 38, CEP: 01410-000, São Paulo - SP**	**Seg**	06:00	12:00	13:00	18:00
Nome	**DAIANA CORADI DE ARRUDA GUIMARAES**	**Ter**	06:00	12:00	13:00	18:00
PIS	**32085731899**	**Qua**	06:00	12:00	13:00	18:00
Identificação	**32085731899**	**Qui**	06:00	12:00	13:00	18:00
Cargo	**TECNICO DE ENFERMAGEM**	**Sex**	06:00	12:00	13:00	18:00
Admissão:	**01/04/2022**	**Sáb**	06:00	12:00	13:00	18:00

Data	H.I.	H.N.	Ent. 1	Sai. 1	Ent. 2	Sai. 2	H.E.Uni.	Saldo	Obs.
16/06/2026 Ter	01:23:01	10:30:34	06:12:22	13:17:00	14:40:01	18:05:57	00:00	-00:29:26	
17/06/2026 Qua							00:00	-00:29:26	
18/06/2026 Qui	00:58:13	10:58:29	06:04:51	16:36:27	17:34:40	18:01:33	00:00	-00:29:26	
19/06/2026 Sex							00:00	-00:29:26	
20/06/2026 Sáb	00:59:38	11:00:07	06:07:15	14:31:20	15:30:58	18:07:00	00:00	-00:29:26	
21/06/2026 Dom							00:00	-00:29:26	
22/06/2026 Seg	00:55:13	11:02:51	06:04:29	15:03:09	15:58:22	18:02:33	00:00	-00:29:26	
23/06/2026 Ter							00:00	-00:29:26	
24/06/2026 Qua							00:00	-00:29:26	Outros: FOLGA MENSAL
25/06/2026 Qui							00:00	-00:29:26	
26/06/2026 Sex	00:58:50	10:55:25	06:05:32	14:47:16	15:46:06	17:59:47	00:00	-00:29:26	
27/06/2026 Sáb							00:00	-00:29:26	
28/06/2026 Dom	00:40:00	10:57:29	06:30:27	12:00:00	12:40:00	18:07:56	00:00	-00:29:26	
29/06/2026 Seg							00:00	-00:29:26	
30/06/2026 Ter	01:06:09	11:00:37	06:04:07	15:43:33	16:49:42	18:10:53	00:00	-00:29:26	
01/07/2026 Qua							00:00	-00:29:26	
02/07/2026 Qui	00:56:17	11:02:51	06:02:22	16:35:12	17:31:29	18:01:30	00:00	-00:29:26	
03/07/2026 Sex							00:00	-00:29:26	
04/07/2026 Sáb	00:45:00	10:57:20	06:23:12	12:00:00	12:45:00	18:05:32	00:00	-00:29:26	
05/07/2026 Dom							00:00	-00:29:26	
06/07/2026 Seg	01:12:32	10:56:57	06:03:08	14:37:12	15:49:44	18:12:37	00:00	-00:29:26	
07/07/2026 Ter							00:00	-00:29:26	
08/07/2026 Qua							00:00	-00:29:26	Outros: FOLGA MENSAL
09/07/2026 Qui							00:00	-00:29:26	Feriado: REVOLUÇÃO CONSTITUCIONALISTA
10/07/2026 Sex	01:00:00	10:55:54	06:13:42	12:00:00	13:00:00	18:09:36	00:00	-00:29:26	
11/07/2026 Sáb							00:00	-00:29:26	
12/07/2026 Dom	01:00:00	11:00:17	06:02:54	12:00:00	13:00:00	18:03:11	00:00	-00:29:26	
13/07/2026 Seg							00:00	-00:29:26	
14/07/2026 Ter	00:40:00	11:00:38	06:22:06	12:00:00	12:40:00	18:02:44	00:00	-00:29:26	
15/07/2026 Qua							00:00	-00:29:26	
Totais	12:34:53	142:19:29					00:00	-00:29:26	

Total de registros:

Daiana Coradi de Arruda
COREN-SP 1741887-TE

DAIANA CORADI DE ARRUDA GUIMARAES

Pontos sublinhados: marcados manualmente
H.E.2: Horas extras em dias trabalhados fora da escala e feriados trabalhados.
A.D.N: Adicional Noturno.
H.Ficta: Duração reduzida da hora de trabalho durante o período noturno.
H.E.Uni: Horas Extras Unificadas
Linhas em vermelho: Inconsistência
Linhas em amarelo: Falta

11/08/26

Scanned with CamScanner

Inicio: 16/06/2026 | Fim: 15/07/2026 | Emissão: 07/08/2026

Espelho do Colaborador

Empresa	**BIOGESP - ASS EXEC SERVS PUB SOCI**	**6:00 AS 18:00 12 x 36 (INTEVALO DAS 12:00 AS 13:00)** Data Início: 22/05/2024 | Data Fim: --/--/----			
CNPJ	**26.702.577/0001-39**		**Ent 1**	**Sai 1**	**Ent 2**	**Sai 2**
I.E.		**Dom**	06:00	12:00	13:00	18:00
Endereço	**Alameda Ministro Rocha Azevedo, Cerqueira César, 38, CEP: 01410-000, São Paulo - SP**	**Seg**	06:00	12:00	13:00	18:00
Nome	**DAVI DA SILVA SOUZA**	**Ter**	06:00	12:00	13:00	18:00
PIS	**46139596831**	**Qua**	06:00	12:00	13:00	18:00
Identificação	**46139596831**	**Qui**	06:00	12:00	13:00	18:00
Cargo	**TECNICO DE FARMACIA**	**Sex**	06:00	12:00	13:00	18:00
Admissão:	**22/05/2024**	**Sáb**	06:00	12:00	13:00	18:00

Data	H.I.	H.N.	Ent. 1	Sai. 1	Ent. 2	Sai. 2	H.E.Uni.	Saldo	Obs.
16/06/2026 Ter							00:00		
17/06/2026 Qua	00:59:10	10:58:05	06:04:50	11:56:55	12:56:05	18:02:05	00:00		
18/06/2026 Qui							00:00		
19/06/2026 Sex							00:00		Outros: FOLGA MENSAL
20/06/2026 Sáb							00:00		
21/06/2026 Dom	01:00:00	10:59:21	06:30:39	12:00:00	13:00:00	18:30:00	00:00		
22/06/2026 Seg							00:00		
23/06/2026 Ter	01:00:00	11:00:00	06:00:48	13:05:05	14:05:05	18:05:55	00:05	00:05:07	
24/06/2026 Qua							00:00	00:05:07	
25/06/2026 Qui	00:59:20	11:02:07	06:05:23	11:56:45	12:56:05	18:06:50	00:00	00:05:07	
26/06/2026 Sex							00:00	00:05:07	
27/06/2026 Sáb	00:59:54	10:14:46	06:47:52	12:46:06	13:46:00	18:02:32	00:00	-00:40:07	
28/06/2026 Dom							00:00	-00:40:07	
29/06/2026 Seg	00:59:36	11:02:57	06:01:13	12:27:27	13:27:03	18:03:46	00:00	-00:40:07	
30/06/2026 Ter							00:00	-00:40:07	
01/07/2026 Qua	00:59:36	10:54:52	06:05:42	12:21:29	13:21:05	18:00:10	00:00	-00:45:15	
02/07/2026 Qui							00:00	-00:45:15	
03/07/2026 Sex	01:00:11	10:46:22	06:14:17	12:33:03	13:33:14	18:00:50	00:00	-00:58:53	
04/07/2026 Sáb							00:00	-00:58:53	
05/07/2026 Dom	00:59:56	10:48:40	06:12:06	13:42:07	14:42:03	18:00:42	00:00	-01:10:13	
06/07/2026 Seg							00:00	-01:10:13	
07/07/2026 Ter	00:59:20	10:59:44	06:08:54	13:45:45	14:45:05	18:07:58	00:00	-01:10:13	
08/07/2026 Qua							00:00	-01:10:13	
09/07/2026 Qui	00:59:40	10:50:59	06:10:19	12:20:22	13:20:02	18:00:58	00:00	-01:19:14	Feriado: REVOLUÇÃO CONSTITUCIONALISTA
10/07/2026 Sex							00:00	-01:19:14	
11/07/2026 Sáb							00:00	-01:19:14	Outros: FOLGA MENSAL
12/07/2026 Dom							00:00	-01:19:14	
13/07/2026 Seg	00:59:34	10:26:05	06:34:30	12:33:40	13:33:14	18:00:09	00:00	-01:53:09	
14/07/2026 Ter							00:00	-01:53:09	
15/07/2026 Qua	00:59:34	10:56:12	06:08:36	12:07:38	13:07:12	18:04:22	00:00	-01:53:09	
Totais	12:55:51	141:00:10					00:05	-01:53:09	

Total de registros:

DAVI DA SILVA SOUZA

Pontos sublinhados: marcados manualmente
H.E.2: Horas extras em dias trabalhados fora da escala e feriados trabalhados.
A.D.N: Adicional Noturno.
H.Ficta: Duração reduzida da hora de trabalho durante o período noturno.
H.E.Uni: Horas Extras Unificadas
Linhas em vermelho: Inconsistência
Linhas em amarelo: Falta

08/08/2026

Scanned with CamScanner

Inicio: 16/06/2026 | Fim: 15/07/2026 | Emissão: 07/08/2026

Espelho do Colaborador

Empresa	**BIOGESP - ASS EXEC SERVS PUB SOCI**	**Escala: 1X72 - FLEXIVEL**			
CNPJ	**26.702.577/0001-39**	**Data Início: 16/06/2026 | Data Fim: --/--/----**			
I.E.			**Ent 1**	**Sai 1**	**Ent 2**	**Sai 2**
Endereço	**Alameda Ministro Rocha Azevedo, Cerqueira César, 38, CEP: 01410-000, São Paulo - SP**	**Dom**	00:00	00:00	00:00	00:00
Nome	**DAVI DIAS DE CARVALHO**	**Seg**	00:00	00:00	00:00	00:00
PIS	**13926272490**	**Ter**	00:00	00:00	00:00	00:00
Identificação	**13926272490**	**Qua**	00:00	00:00	00:00	00:00
Cargo	**TECNICO (A) EM TOMOGRAFIA**	**Qui**	00:00	00:00	00:00	00:00
Admissão:	**20/05/2026**	**Sex**	00:00	00:00	00:00	00:00
		Sáb	00:01	00:02	00:00	00:00

Data	H.I.	H.N.	Ent. 1	Sai. 1	Ent. 2	Sai. 2	Saldo	Obs.
16/06/2026 Ter								Outros: FOLGA
17/06/2026 Qua								Outros: FOLGA
18/06/2026 Qui								Outros: FOLGA
19/06/2026 Sex			08:00:00	12:53:31				
20/06/2026 Sáb	00:56:44	00:01:00	07:01:47	12:11:03	13:07:47	17:06:24		
21/06/2026 Dom								Outros: FOLGA
22/06/2026 Seg								Outros: FOLGA
23/06/2026 Ter								Outros: FOLGA
24/06/2026 Qua								Outros: FOLGA
25/06/2026 Qui			17:00:00	21:00:33				
26/06/2026 Sex								Outros: FOLGA
27/06/2026 Sáb	00:59:02	00:01:00	07:03:04	12:09:58	13:09:00	17:45:03		
28/06/2026 Dom	00:52:20		07:02:27	11:59:19	12:51:39	17:01:09		
29/06/2026 Seg	00:59:47		10:54:16	17:13:13	18:13:00	21:00:49		
30/06/2026 Ter			16:12:01	21:00:00				
01/07/2026 Qua			16:16:08	21:36:04				
02/07/2026 Qui								Outros: FOLGA
03/07/2026 Sex			07:14:11	12:02:53				
04/07/2026 Sáb								Outros: FOLGA
05/07/2026 Dom								Outros: FOLGA
06/07/2026 Seg	00:59:15		07:04:13	12:05:45	13:05:00	17:03:18		
07/07/2026 Ter	00:59:15		07:05:04	12:07:45	13:07:00	16:32:44		
08/07/2026 Qua								Outros: FOLGA
09/07/2026 Qui								Feriado: REVOLUÇÃO CONSTITUCIONALISTA
10/07/2026 Sex			06:54:52	12:09:58				
11/07/2026 Sáb								Outros: FOLGA
12/07/2026 Dom								Outros: FOLGA
13/07/2026 Seg								Outros: FOLGA
14/07/2026 Ter			15:53:46	22:03:49				
15/07/2026 Qua			15:59:55	22:00:00				
Totais	01:55:46	00:02:00						

Total de registros:

DAVI DIAS DE CARVALHO

Pontos sublinhados: marcados manualmente
H.E.2: Horas extras em dias trabalhados fora da escala e feriados trabalhados.
A.D.N: Adicional Noturno.
H.Ficta: Duração reduzida da hora de trabalho durante o período noturno.
H.E.Uni: Horas Extras Unificadas
Linhas em vermelho: Inconsistência
Linhas em amarelo: Falta

15/07/2026

Scanned with CamScanner

Inicio: 16/06/2026 | Fim: 15/07/2026 | Emissão: 10/08/2026

Espelho do Colaborador

Empresa	**BIOGESP - ASS EXEC SERVS PUB SOCI**	**6:00 AS 18:00 12 x 36 (INTEVALO DAS 12:00 AS 13:00) Data Início: 07/07/2025 | Data Fim: 17/06/2026 18:00 AS 06:00 12 x 36 (INTEVALO DAS 00:00 AS 01:00) Data Início: 18/06/2026 | Data Fim: --/--/----**			
CNPJ	**26.702.577/0001-39**		**Ent 1**	**Sai 1**	**Ent 2**	**Sai 2**
I.E.		**Dom**	**18:00**	**01:00**	**02:00**	**06:00**
Endereço	**Alameda Ministro Rocha Azevedo, Cerqueira César, 38, CEP: 01410-000, São Paulo - SP**	**Seg**	**18:00**	**01:00**	**02:00**	**06:00**
Nome	**DENIS DOMINGUES OLIVEIRA**	**Ter**	**18:00**	**01:00**	**02:00**	**06:00**
PIS	**38897102808**	**Qua**	**18:00**	**01:00**	**02:00**	**06:00**
Identificação	**38897102808**	**Qui**	**18:00**	**01:00**	**02:00**	**06:00**
Cargo	**TECNICO DE ENFERMAGEM**	**Sex**	**18:00**	**01:00**	**02:00**	**06:00**
Admissão:	**07/07/2025**	**Sáb**	**18:00**	**01:00**	**02:00**	**06:00**

Data	H.I.	H.N.	Ent. 1	Sai. 1	Ent. 2	Sai. 2	Ent. 3	Sai. 3	Ent. 4	Sai. 4	H.E.Uni.	Saldo	Obs.
16/06/2026 Ter	01:00:26	11:00:00	18:04:10	20:27:19	21:27:45	06:15:59					00:11	00:11:23	
17/06/2026 Qua											00:00	00:11:23	
18/06/2026 Qui	00:53:53	11:00:00	18:03:04	21:35:12	22:29:05	06:09:35	06:24:51	11:15:53	12:05:26	18:22:47	11:21	11:32:24	
19/06/2026 Sex											00:00	11:32:24	
20/06/2026 Sáb											00:00	11:32:24	Outros: FOLGA MENSAL
21/06/2026 Dom											00:00	11:32:24	
22/06/2026 Seg	00:55:00	11:00:00	18:02:25	22:17:05	23:12:05	06:21:15					00:23	11:56:14	
23/06/2026 Ter											00:00	11:56:14	
24/06/2026 Qua	00:58:13	11:00:00	17:52:38	22:15:16	23:13:29	06:06:13					00:15	12:11:36	
25/06/2026 Qui											00:00	12:11:36	
26/06/2026 Sex	00:45:21	11:00:00	18:05:03	22:33:35	23:18:56	06:06:52					00:16	12:28:04	
27/06/2026 Sáb											00:00	12:28:04	
28/06/2026 Dom	00:55:30	11:00:00	18:07:25	22:17:34	23:13:04	06:18:14					00:15	12:43:23	
29/06/2026 Seg											00:00	12:43:23	
30/06/2026 Ter	00:52:20	11:00:00	17:58:59	20:29:40	21:22:00	06:06:44					00:15	12:58:48	
01/07/2026 Qua											00:00	12:58:48	
02/07/2026 Qui	00:59:43	11:00:00	17:57:01	22:08:43	23:08:26	06:08:27					00:11	13:10:31	
03/07/2026 Sex											00:00	13:10:31	
04/07/2026 Sáb	01:03:26	11:00:00	17:57:40	21:49:24	22:52:50	06:15:01					00:13	13:24:26	
05/07/2026 Dom											00:00	13:24:26	
06/07/2026 Seg	00:44:31	11:00:00	17:55:44	21:27:11	22:11:42	06:08:14					00:27	13:52:25	
07/07/2026 Ter											00:00	13:52:25	
08/07/2026 Qua											00:00	13:52:25	Outros: FOLGA MENSAL
09/07/2026 Qui											00:00	13:52:25	Feriado: REVOLUÇÃO CONSTITUCIONALISTA
10/07/2026 Sex	00:57:27	11:00:00	17:59:41	20:35:02	21:32:29	06:11:08					00:14	14:06:25	
11/07/2026 Sáb											00:00	14:06:25	
12/07/2026 Dom	00:51:50	11:00:00	17:57:54	20:19:57	21:11:47	06:05:56					00:16	14:22:37	
13/07/2026 Seg											00:00	14:22:37	
14/07/2026 Ter	00:52:29	11:00:00	18:06:35	20:23:48	21:16:17	06:14:39					00:15	14:38:12	
15/07/2026 Qua											00:00	14:38:12	
Totais	11:50:09	143:00:00									14:38	14:38:12	

Total de registros:

DENIS DOMINGUES OLIVEIRA

Pontos sublinhados: marcados manualmente
H.E.2: Horas extras em dias trabalhados fora da escala e feriados trabalhados.
A.D.N: Adicional Noturno.
H.Ficta: Duração reduzida da hora de trabalho durante o período noturno.
H.E Uni: Horas Extras Unificadas
Linhas em vermelho: Inconsistência
Linhas em amarelo: Falta

11/8/26

blob:https://promoter.ledicloud.site/7b58f52c-2997-493f-8953-4b7f5648c31h

Scanned with CamScanner

Inicio: 16/06/2026 | Fim: 15/07/2026 | Emissão: 11/08/2026

Espelho do Colaborador

Empresa	**BIOGESP - ASS EXEC SERVS PUB SOCI**						**8:00 AS 13:00 SEG A SEX (SEM INTEVALO) Data Início: 09/03/2022 | Data Fim: --/--/----**
CNPJ	**26.702.577/0001-39**						
I.E.							
Endereço	**Alameda Ministro Rocha Azevedo, Cerqueira César, 38, CEP: 01410-000, São Paulo - SP**						
Nome	**ELAINE BARBARA SOARES FERNANDES JUNQUEIRA**						
PIS	**32106771827**						
Identificação	**32106771827**						
Cargo	**FONOAUDIOLOGA**						
Admissão:	**09/03/2022**						

	Ent 1	Sai 1	Ent 2	Sai 2
Dom	00:00	00:00	00:00	00:00
Seg	08:00	13:00	00:00	00:00
Ter	08:00	13:00	00:00	00:00
Qua	08:00	13:00	00:00	00:00
Qui	08:00	13:00	00:00	00:00
Sex	08:00	13:00	00:00	00:00
Sáb	00:00	00:00	00:00	00:00

Data	H.I.	H.N.	Ent. 1	Sai. 1	H.E.Uni.	Saldo	Obs.
Inicio de um Fechamento: 16/06/2026							
16/06/2026 Ter		05:00:00	07:51:50	13:01:53	00:10	00:10:03	
Fim de um Fechamento: 16/06/2026							
17/06/2026 Qua		05:00:00	07:54:12	13:01:38	00:07	00:07:26	
18/06/2026 Qui		05:00:00	07:57:17	13:30:00	00:32	00:40:09	
19/06/2026 Sex		04:59:51	08:01:08	13:00:59	00:00	00:40:09	
20/06/2026 Sáb					00:00	00:40:09	
21/06/2026 Dom					00:00	00:40:09	
22/06/2026 Seg		05:00:00	07:42:54	13:00:08	00:17	00:57:23	
23/06/2026 Ter		05:00:00	07:45:51	13:02:18	00:16	01:13:50	
24/06/2026 Qua		04:50:05	07:45:16	12:35:21	00:00	01:03:55	
25/06/2026 Qui		05:00:00	08:00:00	13:30:00	00:30	01:33:55	
26/06/2026 Sex		05:00:32	08:00:18	13:00:50	00:00	01:33:55	
27/06/2026 Sáb					00:00	01:33:55	
28/06/2026 Dom					00:00	01:33:55	
29/06/2026 Seg		04:11:47	07:48:41	12:00:28	00:00	00:45:42	
30/06/2026 Ter		05:00:00	07:45:31	13:00:08	00:14	01:00:19	
01/07/2026 Qua		05:04:10	07:58:16	13:02:26	00:00	01:00:19	
02/07/2026 Qui		05:00:00	07:54:22	13:30:00	00:35	01:35:57	
03/07/2026 Sex		05:00:00	07:51:15	13:02:51	00:11	01:47:33	
04/07/2026 Sáb					00:00	01:47:33	
05/07/2026 Dom					00:00	01:47:33	
06/07/2026 Seg		05:00:00	07:50:43	14:40:00	01:49	03:36:50	
07/07/2026 Ter		05:00:00	07:52:43	13:07:21	00:14	03:51:28	
08/07/2026 Qua		05:00:00	07:55:05	13:05:13	00:10	04:01:36	
09/07/2026 Qui					00:00	04:01:36	Feriado: REVOLUÇÃO CONSTITUCIONALISTA
10/07/2026 Sex			BANCO	BANCO	00:00	-00:58:24	
11/07/2026 Sáb					00:00	-00:58:24	
12/07/2026 Dom					00:00	-00:58:24	
13/07/2026 Seg		05:00:00	07:51:00	13:02:19	00:11	-00:47:05	
14/07/2026 Ter		05:00:00	07:56:37	13:17:31	00:20	-00:26:11	
15/07/2026 Qua		05:00:00	07:55:05	13:04:24	00:09	-00:16:52	
Totais		99:06:25			05:51	-00:16:52	

Total de registros:

Elaine Barbara Soares Fernandes Junqueira
Fonoaudióloga
CRFa 2- 19333

ELAINE BARBARA SOARES FERNANDES JUNQUEIRA

Pontos sublinhados: marcados manualmente
H.E.2: Horas extras em dias trabalhados fora da escala e feriados trabalhados.
A.D.N: Adicional Noturno.
H.Ficta: Duração reduzida da hora de trabalho durante o período noturno.
H.E.Uni: Horas Extras Unificadas
Linhas em vermelho: Inconsistência
Linhas em amarelo: Falta

15/07/26

Scanned with CamScanner

Inicio: 16/06/2026 | Fim: 15/07/2026 | Emissão: 10/08/2026

Espelho do Colaborador

Empresa	**BIOGESP - ASS EXEC SERVS PUB SOCI**	**18:00 AS 06:00 12 x 36 (INTEVALO DAS 00:00 AS 01:00) Data Início: 01/04/2022 | Data Fim: 17/06/2026 6:00 AS 18:00 12 x 36 (INTEVALO DAS 12:00 AS 13:00) Data Início: 18/06/2026 | Data Fim: --/--/----**				
CNPJ	**26.702.577/0001-39**		**Ent 1**	**Sai 1**	**Ent 2**	**Sai 2**
I.E.		**Dom**	**06:00**	**12:00**	**13:00**	**18:00**
Endereço	**Alameda Ministro Rocha Azevedo, Cerqueira César, 38, CEP: 01410-000, São Paulo - SP**	**Seg**	**06:00**	**12:00**	**13:00**	**18:00**
Nome	**ELIDA HELENA BAPTISTA**	**Ter**	**06:00**	**12:00**	**13:00**	**18:00**
PIS	**21490919848**	**Qua**	**06:00**	**12:00**	**13:00**	**18:00**
Identificação	**21490919848**	**Qui**	**06:00**	**12:00**	**13:00**	**18:00**
Cargo	**ENFERMEIRO (A) NEONATAL**	**Sex**	**06:00**	**12:00**	**13:00**	**18:00**
Admissão:	**01/04/2022**	**Sáb**	**06:00**	**12:00**	**13:00**	**18:00**

Data	H.I.	H.N.	Ent. 1	Sai. 1	Ent. 2	Sai. 2	H.E.Uni.	Saldo	Obs.
16/06/2026 Ter	00:58:53		18:01:13	20:48:38	21:47:31	06:06:12	11:06	11:06:06	
17/06/2026 Qua			BANCO	BANCO	BANCO	BANCO	00:00	00:07:06	Outros: CONSTANDO 11 HRS A MAIS NO DIA 16/06 DIA DE TRABALHO NORMAL, DESCONTADO NO DIA 17/06.
18/06/2026 Qui	00:59:47	11:02:31	17:58:09	21:21:20	22:21:07	06:00:27	00:00	00:07:06	
19/06/2026 Sex							00:00	00:07:06	
20/06/2026 Sáb							00:00	00:07:06	Outros: FOLGA MESNAL
21/06/2026 Dom							00:00	00:07:06	
22/06/2026 Seg	01:00:00	11:00:00	18:00:39	20:00:00	21:00:00	06:09:02	00:08	00:15:29	
23/06/2026 Ter							00:00	00:15:29	
24/06/2026 Qua	00:59:07	11:00:00	17:58:43	22:36:09	23:35:16	06:05:11	00:07	00:22:50	
25/06/2026 Qui							00:00	00:22:50	
26/06/2026 Sex							00:00	00:22:50	Outros: FOLGA DE COBERTURA DA SUPERVISÃO
27/06/2026 Sáb							00:00	00:22:50	
28/06/2026 Dom	00:59:24	11:00:00	17:59:10	20:09:41	21:09:05	06:18:34	00:20	00:42:50	
29/06/2026 Seg							00:00	00:42:50	
30/06/2026 Ter	00:59:53	11:00:00	18:01:04	20:46:03	21:45:56	06:14:53	00:13	00:56:46	
01/07/2026 Qua							00:00	00:56:46	
02/07/2026 Qui	00:58:57	11:00:00	17:58:40	21:29:20	22:28:17	06:10:52	00:13	01:10:01	
03/07/2026 Sex							00:00	01:10:01	
04/07/2026 Sáb	01:00:34	11:02:30	17:59:00	20:48:11	21:48:45	06:02:04	00:00	01:10:01	
05/07/2026 Dom							00:00	01:10:01	
06/07/2026 Seg	01:00:15	10:59:10	18:01:48	23:29:37	00:29:52	06:01:13	00:00	01:10:01	
07/07/2026 Ter							00:00	01:10:01	
08/07/2026 Qua	01:00:07	11:00:00	18:00:07	20:46:48	21:46:55	06:28:28	00:28	01:38:15	
09/07/2026 Qui							00:00	01:38:15	Feriado: REVOLUÇÃO CONSTITUCIONALISTA
10/07/2026 Sex	00:59:25	11:00:00	18:00:32	20:18:50	21:18:15	06:27:35	00:27	02:05:53	
11/07/2026 Sáb							00:00	02:05:53	
12/07/2026 Dom	00:56:44	11:00:00	17:59:08	20:04:19	21:01:03	06:22:46	00:26	02:32:47	
13/07/2026 Seg							00:00	02:32:47	
14/07/2026 Ter	00:59:51	11:00:00	17:58:54	00:23:24	01:23:15	06:20:20	00:21	02:54:22	
15/07/2026 Qua							00:00	02:54:22	
Totais	11:54:04	132:04:11					13:53	02:54:22	

Total de registros:

ELIDA HELENA BAPTISTA

Pontos sublinhados: marcados manualmente
H.E.2: Horas extras em dias trabalhados fora da escala e feriados trabalhados.
A.D.N: Adicional Noturno.
H.Ficta: Duração reduzida da hora de trabalho durante o período noturno.
H.E.Uni: Horas Extras Unificadas
Linhas em vermelho: Inconsistência
Linhas em amarelo: Falta

11/8/26

Scanned with CamScanner

Inicio: 16/06/2026 | Fim: 15/07/2026 | Emissão: 06/08/2026

Espelho do Colaborador

Empresa	**BIOGESP - ASS EXEC SERVS PUB SOCI**				**6:00 AS 18:00 12 x 36 (INTEVALO DAS 12:00 AS 13:00)**	
CNPJ	**26.702.577/0001-39**				**Data Início: 15/06/2023 | Data Fim: --/--/----**	
I.E.					**Ent 1**	**Sai 1**	**Ent 2**	**Sai 2**
Endereço	**Alameda Ministro Rocha Azevedo, Cerqueira César, 38, CEP: 01410-000, São Paulo - SP**			**Dom**	**06:00**	**12:00**	**13:00**	**18:00**
Nome	**ELISANGELA DA CUNHA GOMES**			**Seg**	**06:00**	**12:00**	**13:00**	**18:00**
PIS	**18363561886**			**Ter**	**06:00**	**12:00**	**13:00**	**18:00**
Identificação	**18363561886**			**Qua**	**06:00**	**12:00**	**13:00**	**18:00**
Cargo	**ENFERMEIRO (A)**			**Qui**	**06:00**	**12:00**	**13:00**	**18:00**
Admissão:	**15/06/2023**			**Sex**	**06:00**	**12:00**	**13:00**	**18:00**
				Sáb	**06:00**	**12:00**	**13:00**	**18:00**

Data	H.I.	H.N.	Ent. 1	Sai. 1	Ent. 2	Sai. 2	H.E.Uni.	Saldo	Obs.
16/06/2026 Ter							00:00		
17/06/2026 Qua	00:58:45	11:00:00	05:52:18	13:29:51	14:28:36	18:01:01	00:09	00:09:58	
18/06/2026 Qui							00:00	00:09:58	
19/06/2026 Sex							00:00	00:09:58	Outros: FOLGA MENSAL
20/06/2026 Sáb							00:00	00:09:58	
21/06/2026 Dom	00:57:21	11:00:00	05:47:00	13:07:35	14:04:56	18:09:09	00:24	00:34:46	
22/06/2026 Seg							00:00	00:34:46	
23/06/2026 Ter	00:59:02	11:00:00	05:47:46	13:02:22	14:01:24	18:02:30	00:15	00:50:28	
24/06/2026 Qua							00:00	00:50:28	Outros: ATESTADO 02 DIAS
25/06/2026 Qui							00:00	00:50:28	Outros: ATESTADO 02 DIAS
26/06/2026 Sex							00:00	00:50:28	
27/06/2026 Sáb	01:00:09	11:00:00	05:44:48	13:04:44	14:04:53	18:00:02	00:15	01:05:33	
28/06/2026 Dom							00:00	01:05:33	
29/06/2026 Seg	00:50:44	11:00:00	06:00:00	13:14:16	14:05:00	18:03:40	00:12	01:18:29	
30/06/2026 Ter							00:00	01:18:29	
01/07/2026 Qua	00:58:20	11:00:00	05:46:59	13:03:08	14:01:28	18:04:55	00:19	01:38:05	
02/07/2026 Qui							00:00	01:38:05	
03/07/2026 Sex							00:00	01:38:05	Outros: FOLGA MENSAL
04/07/2026 Sáb							00:00	01:38:05	
05/07/2026 Dom	01:00:00	11:00:00	05:56:35	12:00:00	13:00:00	18:05:49	00:09	01:47:19	
06/07/2026 Seg							00:00	01:47:19	
07/07/2026 Ter	01:00:00	11:03:30	06:00:00	12:00:00	13:00:00	18:03:30	00:00	01:47:19	
08/07/2026 Qua							00:00	01:47:19	
09/07/2026 Qui	01:00:00	11:00:00	06:00:00	12:00:00	13:00:00	18:16:12	00:16	02:03:31	Feriado: REVOLUÇÃO CONSTITUCIONALISTA
10/07/2026 Sex							00:00	02:03:31	
11/07/2026 Sáb							00:00	02:03:31	Outros: ATESTADO_11.07.26_3DIAS_CID:J11
12/07/2026 Dom							00:00	02:03:31	Outros: ATESTADO_11.07.26_3DIAS_CID:J11
13/07/2026 Seg							00:00	02:03:31	Outros: ATESTADO_11.07.26_3DIAS_CID:J11
14/07/2026 Ter							00:00	02:03:31	
15/07/2026 Qua	00:57:13	11:00:00	05:53:47	14:36:55	15:34:08	18:01:11	00:10	02:13:42	
Totais	09:41:34	110:03:30					02:13	02:13:42	

Total de registros:

ELISANGELA DA CUNHA GOMES

Pontos sublinhados: marcados manualmente
H.E.2: Horas extras em dias trabalhados fora da escala e feriados trabalhados.
A.D.N: Adicional Noturno.
H.Ficta: Duração reduzida da hora de trabalho durante o período noturno.
H.E.Uni: Horas Extras Unificadas
Linhas em vermelho: Inconsistência
Linhas em amarelo: Falta

__/__/_____

Scanned with CamScanner

Inicio: 16/06/2026 | Fim: 15/07/2026 | Emissão: 17/07/2026

Espelho do Colaborador

Empresa	**BIOGESP - ASS EXEC SERVS PUB SOCI**							**8:00 AS 17:00 SEG A SEX (INTEVALO DAS 12:00 AS 13:00) Data Início: 06/02/2024 | Data Fim: --/--/----**				
CNPJ	**26.702.577/0001-39**								**Ent 1**	**Sai 1**	**Ent 2**	**Sai 2**
I.E.								**Dom**	**00:00**	**00:00**	**00:00**	**00:00**
Endereço	**Alameda Ministro Rocha Azevedo, Cerqueira César, 38, CEP: 01410-000, São Paulo - SP**							**Seg**	**08:00**	**12:00**	**13:00**	**17:00**
Nome	**ELISANGELA FAUSTINO LOURENCO**							**Ter**	**08:00**	**12:00**	**13:00**	**17:00**
PIS	**24868785800**							**Qua**	**08:00**	**12:00**	**13:00**	**17:00**
Identificação	**24868785800**							**Qui**	**08:00**	**12:00**	**13:00**	**17:00**
Cargo	**ENFERMEIRO (A)**							**Sex**	**08:00**	**12:00**	**13:00**	**17:00**
Admissão:	**06/02/2024**							**Sáb**	**00:00**	**00:00**	**00:00**	**00:00**

Data	H.I.	H.N.	Ent. 1	Sai. 1	Ent. 2	Sai. 2	H.E.1	H.E.2	H.F.	H.AT.	H.B.	Saldo
Inicio de um Fechamento: 16/06/2026												
16/06/2026 Ter	01:01:00	07:54:00	08:05:00	12:00:00	13:01:00	17:00:00	00:00:00	00:00:00	00 06:00	00:06:00	00:00:00	-00:06:00
17/06/2026 Qua	00:41:00	08:00:00	07:55:00	12:47:00	13:28:00	16:51:00	00:15:00	00:00:00	00 00:00	00:00:00	00:00:00	00:09:00
18/06/2026 Qui	00:49:00	08:00:00	07:45:00	12:10:00	12:59:00	17:00:00	00:26:00	00:00:00	00 00:00	00:00:00	00:00:00	00:35:00
19/06/2026 Sex	00:40:00	08:00:00	07:32:00	12:08:00	12:48:00	17:00:00	00:48:00	00:00:00	00 00:00	00:00:00	00:00:00	01:23:00
20/06/2026 Sáb	0:00:00	00:00:00					00:00:00	00:00:00	00 00:00	00:00:00	00:00:00	01:23:00
21/06/2026 Dom	0:00:00	00:00:00					00:00:00	00:00:00	00 00:00	00:00:00	00:00:00	01:23:00
22/06/2026 Seg	01:00:00	08:00:00	07:19:00	12:26:00	13:26:00	17:00:00	00:41:00	00:00:00	00 00:00	00:00:00	00:00:00	02:04:00
23/06/2026 Ter	00:55:00	08:00:00	07:46:00	12:44:00	13:39:00	17:00:00	00:19:00	00:00:00	00 00:00	00:00:00	00:00:00	02:23:00
24/06/2026 Qua	00:35:00	08:00:00	08:00:00	12:53:00	13:28:00	17:00:00	00:25:00	00:00:00	00 00:00	00:00:00	00:00:00	02:48:00
25/06/2026 Qui	00:58:00	08:01:00	08:01:00	12:02:00	13:00:00	17:00:00	00:00:00	00:00:00	00 00:00	00:00:00	00:00:00	02:48:00
26/06/2026 Sex	00:43:00	08:00:00	06:57:00	12:32:00	13:15:00	17:00:00	01:20:00	00:00:00	00 00:00	00:00:00	00:00:00	04:08:00
27/06/2026 Sáb	00:00:00	00:00:00	08:00:00	12:00:00			00:00:00	04:00:00	00 00:00	00:00:00	00:00:00	08:08:00
28/06/2026 Dom	0:00:00	00:00:00					00:00:00	00:00:00	00 00:00	00:00:00	00:00:00	08:08:00
29/06/2026 Seg	01:00:00	08:00:00	07:30:00	12:00:00	13:00:00	17:00:00	00:30:00	00:00:00	00 00:00	00:00:00	00:00:00	08:38:00
30/06/2026 Ter	00:59:00	08:00:00	07:30:00	12:01:00	13:00:00	17:00:00	00:31:00	00:00:00	00 00:00	00:00:00	00:00:00	09:09:00
01/07/2026 Qua	01:00:00	08:00:00	07:30:00	12:00:00	13:00:00	17:00:00	00:30:00	00:00:00	00 00:00	00:00:00	00:00:00	09:39:00
02/07/2026 Qui	00:59:00	08:00:00	07:31:00	12:02:00	13:01:00	17:01:00	00:31:00	00:00:00	00 00:00	00:00:00	00:00:00	10:10:00
03/07/2026 Sex	01:06:17	08:00:00	07:30:00	11:57:03	13:03:20	17:00:41	00:24:24	00:00:00	00 00:00	00:00:00	00:00:00	10:34:24
04/07/2026 Sáb	0:00:00	00:00:00					00:00:00	00:00:00	00 00:00	00:00:00	00:00:00	10:34:24
05/07/2026 Dom	0:00:00	00:00:00					00:00:00	00:00:00	00 00:00	00:00:00	00:00:00	10:34:24
06/07/2026 Seg	00:30:32	08:00:00	07:23:06	12:13:27	12:43:59	17:00:00	01:06:22	00:00:00	00 00:00	00:00:00	00:00:00	11:40:46
07/07/2026 Ter	00:51:28	08:00:00	07:36:38	12:16:07	13:07:35	17:00:12	00:32:06	00:00:00	00 00:00	00:00:00	00:00:00	12:12:52
08/07/2026 Qua	00:40:24	08:00:00	07:30:52	12:40:17	13:20:41	17:01:39	00:50:23	00:00:00	00 00:00	00:00:00	00:00:00	13:03:15
09/07/2026 Qui	0:00:00	00:00:00					00:00:00	00:00:00	00 00:00	00:00:00	00:00:00	13:03:15
10/07/2026 Sex	0:00:00	00:00:00	BANCO	BANCO	BANCO	BANCO	00:00:00	00:00:00	08 00:00	00:00:00	00:00:00	05:03:15
11/07/2026 Sáb	0:00:00	00:00:00					00:00:00	00:00:00	00 00:00	00:00:00	00:00:00	05:03:15
12/07/2026 Dom	0:00:00	00:00:00					00:00:00	00:00:00	00 00:00	00:00:00	00:00:00	05:03:15
13/07/2026 Seg	00:53:13	06:42:47	09:25:25	12:14:36	13:07:49	17:01:25	00:00:00	00:00:00	01:17:13	01:17:13	00:00:00	03:46:02
14/07/2026 Ter	01:07:51	07:58:09	07:41:29	11:49:01	12:56:52	16:47:29	00:00:00	00:00:00	00 00:00	00:00:00	00:00:00	03:46:02
15/07/2026 Qua	01:03:43	08:00:00	07:44:35	11:59:25	13:03:08	16:58:38	00:10:20	00:00:00	00:00:00	00:00:00	00:00:00	03:56:22
Fim de um Fechamento: 15/07/2026												
Totais	17:33:28	158:35:56					09:19:35	04:00:00	09 23:13	01:23:13	00:00:00	03:56:22

Horas Trabalhadas	Saldo Banco de Horas	Horas Extras 1	Horas Extras 2	Horas Faltantes	Horas Atrasos	Horas de Abono
158:35:56	03:56:22	09:19:35	04:00:00	09:23:13	01:23:13	00:00:00

Lançamentos no Período

Data	Tipo Operação	Descrição	Horas Lançadas
16/06/2026	**Crédito**	**Fechamento de banco de horas - Lançamento de 100%**	**08:00:00**

Total de registros:

Diogo de Souza Silva
RG 27375970
Dirigente USF Jd. Valentina

ELISANGELA FAUSTINO LOURENCO

Pontos sublinhados: marcados manualmente
H.E.2: Horas extras em dias trabalhados fora da escala e feriados trabalhados.
A.D.N: Adicional Noturno.
H.Ficta: Duração reduzida da hora de trabalho durante o período noturno.
H.E.Uni: Horas Extras Unificadas
Linhas em vermelho: Inconsistência
Linhas em amarelo: Falta

15/7/26

Scanned with CamScanner

Inicio: 16/06/2026 | Fim: 15/07/2026 | Emissão: 06/08/2026

Espelho do Colaborador

Empresa	**BIOGESP - ASS EXEC SERVS PUB SOCI**	**6:00 AS 18:00 12 x 36 (INTEVALO DAS 12:00 AS 13:00) Data Início: 09/03/2026 | Data Fim: --/--/----**			
CNPJ	**26.702.577/0001-39**		**Ent 1**	**Sai 1**	**Ent 2**	**Sai 2**
I.E.		**Dom**	**06:00**	**12:00**	**13:00**	**18:00**
Endereço	**Alameda Ministro Rocha Azevedo, Cerqueira César, 38, CEP: 01410-000, São Paulo - SP**	**Seg**	**06:00**	**12:00**	**13:00**	**18:00**
Nome	**ELISANGELA DOS SANTOS**	**Ter**	**06:00**	**12:00**	**13:00**	**18:00**
PIS	**29789110855**	**Qua**	**06:00**	**12:00**	**13:00**	**18:00**
Identificação	**29789110855**	**Qui**	**06:00**	**12:00**	**13:00**	**18:00**
Cargo	**TECNICO DE ENFERMAGEM**	**Sex**	**06:00**	**12:00**	**13:00**	**18:00**
Admissão:	**09/03/2026**	**Sáb**	**06:00**	**12:00**	**13:00**	**18:00**

Data	H.I.	H.N.	Ent. 1	Sai. 1	Ent. 2	Sai. 2	H.E.Uni.	Saldo	Obs.
16/06/2026 Ter							00:00		
17/06/2026 Qua	00:55:45	11:00:00	05:52:10	12:04:16	13:00:01	18:00:02	00:12	00:12:07	
18/06/2026 Qui							00:00	00:12:07	
19/06/2026 Sex	01:01:03	11:00:00	05:50:21	12:00:03	13:01:06	18:00:17	00:08	00:21:00	
20/06/2026 Sáb							00:00	00:21:00	
21/06/2026 Dom	00:59:21	11:00:00	05:48:07	12:00:44	13:00:05	18:00:08	00:12	00:33:40	
22/06/2026 Seg							00:00	00:33:40	
23/06/2026 Ter	00:57:27	11:00:00	05:48:34	12:05:31	13:02:58	18:00:06	00:14	00:47:45	
24/06/2026 Qua							00:00	00:47:45	
25/06/2026 Qui	00:58:04	11:00:00	05:45:36	12:02:57	13:01:01	18:00:11	00:16	01:04:16	
26/06/2026 Sex							00:00	01:04:16	
27/06/2026 Sáb	01:00:39	11:00:00	05:49:24	12:05:25	13:06:04	18:00:09	00:10	01:14:22	
28/06/2026 Dom							00:00	01:14:22	
29/06/2026 Seg							00:00	01:14:22	Outros: FOLGA MENSAL
30/06/2026 Ter							00:00	01:14:22	
01/07/2026 Qua	01:00:23	11:00:00	05:49:36	12:01:12	13:01:35	18:00:11	00:10	01:24:34	
02/07/2026 Qui							00:00	01:24:34	
03/07/2026 Sex	00:57:30	11:00:00	05:46:26	12:04:26	13:01:56	18:00:03	00:16	01:40:41	
04/07/2026 Sáb							00:00	01:40:41	
05/07/2026 Dom	00:57:16	11:00:00	05:42:57	12:00:08	12:57:24	17:59:28	00:19	01:59:56	
06/07/2026 Seg							00:00	01:59:56	
07/07/2026 Ter	00:58:59	11:00:00	05:48:13	12:04:04	13:03:03	18:00:09	00:12	02:12:53	
08/07/2026 Qua							00:00	02:12:53	
09/07/2026 Qui	00:56:52	11:00:00	05:52:51	12:04:29	13:01:21	18:00:58	00:11	02:24:08	Feriado: REVOLUÇÃO CONSTITUCIONALISTA
10/07/2026 Sex							00:00	02:24:08	
11/07/2026 Sáb	00:55:39	11:00:00	05:38:55	12:03:05	12:58:44	18:00:37	00:26	02:50:11	
12/07/2026 Dom							00:00	02:50:11	
13/07/2026 Seg	00:56:29	11:00:00	05:45:12	12:04:30	13:00:59	18:00:15	00:18	03:08:45	
14/07/2026 Ter							00:00	03:08:45	
15/07/2026 Qua							00:00	03:08:45	Outros: FOLGA MENSAL
Totais	12:35:27	143:00:00					03:08	03:08:45	

Total de registros:

ELISANGELA DOS SANTOS

Pontos sublinhados: marcados manualmente
H.E.2: Horas extras em dias trabalhados fora da escala e feriados trabalhados.
A.D.N: Adicional Noturno.
H.Ficta: Duração reduzida da hora de trabalho durante o período noturno.
H.E.Uni: Horas Extras Unificadas
Linhas em vermelho: Inconsistência
Linhas em amarelo: Falta

05/08/26

Scanned with CamScanner

Inicio: 16/06/2026 | Fim: 15/07/2026 | Emissão: 17/07/2026

Espelho do Colaborador

Empresa	**BIOGESP - ASS EXEC SERVS PUB SOCI**						**8:00 AS 17:00 SEG A SEX (INTEVALO DAS 12:00 AS 13:00)** Data Início: 04/05/2022 | Data Fim: --/--/----					
CNPJ	**26.702.577/0001-39**							**Ent 1**	**Sai 1**	**Ent 2**	**Sai 2**	
I.E.							**Dom**	00:00	00:00	00:00	00:00	
Endereço	**Alameda Ministro Rocha Azevedo, Cerqueira César, 38, CEP: 01410-000, São Paulo - SP**						**Seg**	08:00	12:00	13:00	17:00	
Nome	**ELIZABETH RENATA GLADSCHEFF FONSECA**						**Ter**	08:00	12:00	13:00	17:00	
PIS	**06197856832**						**Qua**	08:00	12:00	13:00	17:00	
Identificação	**06197856832**						**Qui**	08:00	12:00	13:00	17:00	
Cargo	**ENFERMEIRO (A)**						**Sex**	08:00	12:00	13:00	17:00	
Admissão:	**04/05/2022**						**Sáb**	00:00	00:00	00:00	00:00	

Data	H.I.	H.N.	Ent. 1	Sai. 1	Ent. 2	Sai. 2	H.E.1	H.E.2	H.F.	H.AT.	H.B.	Saldo
Inicio de um Fechamento: 16/06/2026												
16/06/2026 Ter	00:57:00	08:00:00	06:48:00	11:45:00	12:42:00	16:38:00	00:53:00	00:00:00	00:00:00	00:00:00	00:00:00	00:53:00
17/06/2026 Qua	00:57:00	08:00:00	07:13:00	11:45:00	12:42:00	17:00:00	00:50:00	00:00:00	00:00:00	00:00:00	00:00:00	01:43:00
18/06/2026 Qui	00:56:00	08:00:00	06:47:00	11:46:00	12:42:00	16:36:00	00:53:00	00:00:00	00:00:00	00:00:00	00:00:00	02:36:00
19/06/2026 Sex	00:56:00	08:00:00	06:49:00	11:46:00	12:42:00	16:57:00	01:12:00	00:00:00	00:00:00	00:00:00	00:00:00	03:48:00
20/06/2026 Sáb	0:00:00	00:00:00					00:00:00	00:00:00	00:00:00	00:00:00	00:00:00	03:48:00
21/06/2026 Dom	0:00:00	00:00:00					00:00:00	00:00:00	00:00:00	00:00:00	00:00:00	03:48:00
22/06/2026 Seg	01:01:00	08:00:00	06:47:00	12:00:00	13:01:00	16:59:00	01:11:00	00:00:00	00:00:00	00:00:00	00:00:00	04:59:00
23/06/2026 Ter	00:56:00	08:00:00	06:46:00	11:45:00	12:41:00	16:51:00	01:09:00	00:00:00	00:00:00	00:00:00	00:00:00	06:08:00
24/06/2026 Qua	00:58:00	08:00:00	06:44:00	11:47:00	12:45:00	17:01:00	01:19:00	00:00:00	00:00:00	00:00:00	00:00:00	07:27:00
25/06/2026 Qui	00:59:00	08:00:00	06:46:00	11:46:00	12:45:00	16:59:00	01:14:00	00:00:00	00:00:00	00:00:00	00:00:00	08:41:00
26/06/2026 Sex	00:59:00	08:00:00	06:45:00	12:14:00	13:13:00	16:53:00	01:09:00	00:00:00	00:00:00	00:00:00	00:00:00	09:50:00
27/06/2026 Sáb	00:00:00	00:00:00	08:00:00	12:00:00			00:00:00	04:00:00	00:00:00	00:00:00	00:00:00	13:50:00
28/06/2026 Dom	0:00:00	00:00:00					00:00:00	00:00:00	00:00:00	00:00:00	00:00:00	13:50:00
29/06/2026 Seg	00:00:00	05:07:00	06:53:00	12:00:00			00:00:00	00:00:00	02:53:00	02:53:00	00:00:00	10:57:00
30/06/2026 Ter	00:56:00	08:00:00	06:54:00	11:45:00	12:41:00	16:55:00	01:05:00	00:00:00	00:00:00	00:00:00	00:00:00	12:02:00
01/07/2026 Qua	00:56:00	08:00:00	06:51:00	11:45:00	12:41:00	16:52:00	01:05:00	00:00:00	00:00:00	00:00:00	00:00:00	13:07:00
02/07/2026 Qui	00:56:00	08:00:00	06:52:00	11:47:00	12:43:00	16:41:00	00:53:00	00:00:00	00:00:00	00:00:00	00:00:00	14:00:00
03/07/2026 Sex	01:03:00	08:00:00	06:53:00	11:54:00	12:57:00	16:55:00	00:59:00	00:00:00	00:00:00	00:00:00	00:00:00	14:59:00
04/07/2026 Sáb	0:00:00	00:00:00					00:00:00	00:00:00	00:00:00	00:00:00	00:00:00	14:59:00
05/07/2026 Dom	0:00:00	00:00:00					00:00:00	00:00:00	00:00:00	00:00:00	00:00:00	14:59:00
06/07/2026 Seg	00:56:00	08:00:00	06:54:00	11:45:00	12:41:00	17:03:00	01:13:00	00:00:00	00:00:00	00:00:00	00:00:00	16:12:00
07/07/2026 Ter	00:58:00	08:00:00	06:46:00	11:52:00	12:50:00	16:37:00	00:53:00	00:00:00	00:00:00	00:00:00	00:00:00	17:05:00
08/07/2026 Qua	00:55:00	08:00:00	07:03:00	11:46:00	12:41:00	16:55:00	00:57:00	00:00:00	00:00:00	00:00:00	00:00:00	18:02:00
09/07/2026 Qui	0:00:00	00:00:00					00:00:00	00:00:00	00:00:00	00:00:00	00:00:00	18:02:00
10/07/2026 Sex	0:00:00	00:00:00	BANCO	BANCO	BANCO	BANCO	00:00:00	00:00:00	08:00:00	00:00:00	00:00:00	10:02:00
11/07/2026 Sáb	0:00:00	00:00:00					00:00:00	00:00:00	00:00:00	00:00:00	00:00:00	10:02:00
12/07/2026 Dom	0:00:00	00:00:00					00:00:00	00:00:00	00:00:00	00:00:00	00:00:00	10:02:00
13/07/2026 Seg	00:58:03	08:00:00	06:56:00	11:17:00	12:15:03	16:39:35	00:45:32	00:00:00	00:00:00	00:00:00	00:00:00	10:47:32
14/07/2026 Ter	00:55:05	08:00:00	06:50:45	11:07:33	12:02:38	16:55:42	01:09:52	00:00:00	00:00:00	00:00:00	00:00:00	11:57:24
15/07/2026 Qua	00:54:48	08:00:00	06:55:19	11:35:54	12:30:42	16:53:28	01:03:21	00:00:00	00:00:00	00:00:00	00:00:00	13:00:45
Fim de um Fechamento: 15/07/2026												
Totais	18:06:56	157:07:00					19:53:45	04:00:00	10:53:00	02:53:00	00:00:00	13:00:45

Horas Trabalhadas	Saldo Banco de Horas	Horas Extras 1	Horas Extras 2	Horas Faltantes	Horas Atrasos	Horas de Abono
157:07:00	13:00:45	19:53:45	04:00:00	10:53:00	02:53:00	00:00:00

Lançamentos no Período

Data	Tipo Operação	Descrição	Horas Lançadas
16/06/2026	Crédito	Fechamento de banco de horas - Lançamento de 100%	08:00:00

Total de registros:

Gustavo Neves Silva
Dirigente USF LUSO

Carlos Eduardo Bassuto
Diretor Administrativo - SSH

ELIZABETH RENATA GLADSCHEFF FONSECA

Pontos sublinhados: marcados manualmente
H.E.2: Horas extras em dias trabalhados fora da escala e feriados trabalhados.
A.D.N: Adicional Noturno.
H.Ficta: Duração reduzida da hora de trabalho durante o periodo noturno.
H.E.Uni: Horas Extras Unificadas
Linhas em vermelho: Inconsistência
Linhas em amarelo: Falta

20 / 07 / 2026

Scanned with CamScanner

Inicio: 16/06/2026 | Fim: 15/07/2026 | Emissão: 10/08/2026

Espelho do Colaborador

Empresa	**BIOGESP - ASS EXEC SERVS PUB SOCI**	**18:00 AS 06:00 12 x 36 (INTEVALO DAS 00:00 AS 01:00) Data Início: 13/06/2025 | Data Fim: --/--/----**			
CNPJ	**26.702.577/0001-39**		**Ent 1**	**Sai 1**	**Ent 2**	**Sai 2**
I.E.		**Dom**	**18:00**	**01:00**	**02:00**	**06:00**
Endereço	**Alameda Ministro Rocha Azevedo, Cerqueira César, 38, CEP: 01410-000, São Paulo - SP**	**Seg**	**18:00**	**01:00**	**02:00**	**06:00**
Nome	**ENIR DOS SANTOS**	**Ter**	**18:00**	**01:00**	**02:00**	**06:00**
PIS	**26007971813**	**Qua**	**18:00**	**01:00**	**02:00**	**06:00**
Identificação	**26007971813**	**Qui**	**18:00**	**01:00**	**02:00**	**06:00**
Cargo	**ENFERMEIRO (A)**	**Sex**	**18:00**	**01:00**	**02:00**	**06:00**
Admissão:	**13/06/2025**	**Sáb**	**18:00**	**01:00**	**02:00**	**06:00**

Data	H.I.	H.N.	Ent. 1	Sai. 1	Ent. 2	Sai. 2	H.E.Uni.	Saldo	Obs.
16/06/2026 Ter	00:55:24	11:00:00	17:45:16	22:04:05	22:59:29	06:45:42	01:05	01:05:02	
17/06/2026 Qua							00:00	01:05:02	
18/06/2026 Qui	00:58:12	11:00:00	17:41:07	21:47:25	22:45:37	06:35:11	00:55	02:00:54	
19/06/2026 Sex							00:00	02:00:54	
20/06/2026 Sáb	00:50:40	11:00:00	17:38:48	20:08:24	20:59:04	06:18:06	00:48	02:49:32	
21/06/2026 Dom							00:00	02:49:32	
22/06/2026 Seg	00:55:29	11:00:00	17:38:48	21:02:14	21:57:43	06:23:56	00:49	03:39:11	
23/06/2026 Ter							00:00	03:39:11	
24/06/2026 Qua	00:55:18	11:00:00	17:41:05	22:30:16	23:25:34	07:13:59	01:37	05:16:47	
25/06/2026 Qui							00:00	05:16:47	
26/06/2026 Sex							00:00	05:16:47	Outros: FOLGA MENSAL
27/06/2026 Sáb							00:00	05:16:47	
28/06/2026 Dom	01:01:35	11:00:00	17:37:59	20:38:58	21:40:33	06:18:31	00:38	05:55:44	
29/06/2026 Seg							00:00	05:55:44	
30/06/2026 Ter	00:53:32	11:00:00	17:38:45	21:03:39	21:57:11	06:19:10	00:46	06:42:37	
01/07/2026 Qua							00:00	06:42:37	
02/07/2026 Qui							00:00	06:42:37	Outros: FOLGA MENSAL
03/07/2026 Sex							00:00	06:42:37	
04/07/2026 Sáb	00:57:44	11:00:00	17:36:10	20:46:01	21:43:45	06:16:28	00:42	07:25:11	
05/07/2026 Dom							00:00	07:25:11	
06/07/2026 Seg			BANCO	BANCO	BANCO	BANCO	00:00	-03:34:49	
07/07/2026 Ter							00:00	-03:34:49	
08/07/2026 Qua	00:50:44	11:00:00	17:37:50	21:12:01	22:02:45	06:35:45	01:07	-02:27:38	
09/07/2026 Qui							00:00	-02:27:38	Feriado: REVOLUÇÃO CONSTITUCIONALISTA
10/07/2026 Sex	01:00:48	11:00:00	17:43:33	20:19:12	21:20:00	06:15:57	00:31	-01:56:02	
11/07/2026 Sáb							00:00	-01:56:02	
12/07/2026 Dom	00:54:13	11:00:00	17:37:06	19:43:29	20:37:42	06:15:13	00:43	-01:12:08	
13/07/2026 Seg							00:00	-01:12:08	
14/07/2026 Ter	00:55:25	11:00:00	17:38:26	20:32:41	21:28:06	06:28:46	00:54	-00:17:13	
15/07/2026 Qua							00:00	-00:17:13	
Totais	11:09:04	132:00:00					10:42	-00:17:13	

Enir dos Santos

ENIR DOS SANTOS

Pontos sublinhados: marcados manualmente
H.E.2: Horas extras em dias trabalhados fora da escala e feriados trabalhados.
A.D.N: Adicional Noturno.
H.Ficta: Duração reduzida da hora de trabalho durante o período noturno.
H.E.Uni: Horas Extras Unificadas
Linhas em vermelho: Inconsistência
Linhas em amarelo: Falta

12/08/26

Total de registros:

Scanned with CamScanner

Inicio: 16/06/2026 | Fim: 15/07/2026 | Emissão: 10/08/2026

Espelho do Colaborador

Empresa	**BIOGESP - ASS EXEC SERVS PUB SOCI**	**18:00 AS 06:00 12 x 36 (INTEVALO DAS 00:00 AS 01:00) Data Início: 17/02/2022 | Data Fim: --/--/----**			
CNPJ	**26.702.577/0001-39**		**Ent 1**	**Sai 1**	**Ent 2**	**Sai 2**
I.E.		**Dom**	**18:00**	**01:00**	**02:00**	**06:00**
Endereço	**Alameda Ministro Rocha Azevedo, Cerqueira César, 38, CEP: 01410-000, São Paulo - SP**	**Seg**	**18:00**	**01:00**	**02:00**	**06:00**
Nome	**ERICA LORRAINE CAMARGO CLARO NOGUEIRA**	**Ter**	**18:00**	**01:00**	**02:00**	**06:00**
PIS	**48019492828**	**Qua**	**18:00**	**01:00**	**02:00**	**06:00**
Identificação	**48019492828**	**Qui**	**18:00**	**01:00**	**02:00**	**06:00**
Cargo	**TECNICO DE ENFERMAGEM**	**Sex**	**18:00**	**01:00**	**02:00**	**06:00**
Admissão:	**17/02/2022**	**Sáb**	**18:00**	**01:00**	**02:00**	**06:00**

Data	H.I.	H.N.	Ent. 1	Sai. 1	Ent. 2	Sai. 2	H.E.Uni.	Saldo	Obs.
16/06/2026 Ter	01:00:24	11:00:00	17:51:55	20:27:13	21:27:37	06:15:54	00:23	00:23:35	
17/06/2026 Qua							00:00	00:23:35	
18/06/2026 Qui	00:56:20	11:00:00	18:02:32	21:35:04	22:31:24	06:08:51	00:09	00:33:34	
19/06/2026 Sex							00:00	00:33:34	
20/06/2026 Sáb	01:03:32	11:00:00	18:00:22	22:00:00	23:03:32	06:13:51	00:09	00:43:31	
21/06/2026 Dom							00:00	00:43:31	
22/06/2026 Seg	00:55:16	11:00:00	17:49:09	22:16:46	23:12:02	06:21:11	00:36	01:20:17	
23/06/2026 Ter							00:00	01:20:17	
24/06/2026 Qua	00:59:00	11:00:00	17:46:47	22:19:13	23:18:13	06:13:29	00:27	01:47:59	
25/06/2026 Qui							00:00	01:47:59	
26/06/2026 Sex	00:45:19		17:57:49	22:33:31	23:18:50	06:06:39	11:23	13:11:30	Outros: FOLGA TRABALHADA
27/06/2026 Sáb							00:00	13:11:30	
28/06/2026 Dom	00:58:41	11:00:00	17:47:19	22:17:30	23:16:11	06:18:01	00:32	13:43:31	
29/06/2026 Seg							00:00	13:43:31	
30/06/2026 Ter	00:56:19	11:00:00	17:46:41	21:00:13	21:56:32	06:06:40	00:23	14:07:11	
01/07/2026 Qua							00:00	14:07:11	
02/07/2026 Qui	00:59:42	11:00:31	18:08:01	22:08:40	23:08:22	06:08:14	00:00	14:07:11	
03/07/2026 Sex							00:00	14:07:11	
04/07/2026 Sáb	01:03:28	11:00:00	17:52:01	21:49:20	22:52:48	06:14:53	00:19	14:26:35	
05/07/2026 Dom							00:00	14:26:35	
06/07/2026 Seg	00:43:37	11:00:00	17:57:34	21:27:55	22:11:32	06:08:05	00:26	14:53:29	
07/07/2026 Ter							00:00	14:53:29	
08/07/2026 Qua	00:59:39	11:00:00	17:51:43	21:25:23	22:25:02	06:00:22	00:09	15:02:29	
09/07/2026 Qui							00:00	15:02:29	Feriado: REVOLUÇÃO CONSTITUCIONALISTA
10/07/2026 Sex	00:52:34	11:00:00	17:49:28	20:50:11	21:42:45	06:10:54	00:28	15:31:21	
11/07/2026 Sáb							00:00	15:31:21	
12/07/2026 Dom							00:00	15:31:21	Outros: FOLGA MENSAL
13/07/2026 Seg							00:00	15:31:21	
14/07/2026 Ter	00:52:24	11:00:00	17:48:35	20:23:44	21:16:08	06:14:35	00:33	16:04:57	
15/07/2026 Qua							00:00	16:04:57	
Totais	13:06:15	143:00:31					16:04	16:04:57	

Total de registros:

ERICA LORRAINE CAMARGO CLARO NOGUEIRA

Pontos sublinhados: marcados manualmente
H.E.2: Horas extras em dias trabalhados fora da escala e feriados trabalhados.
A.D.N: Adicional Noturno.
H Ficta: Duração reduzida da hora de trabalho durante o período noturno.
H.E.Uni: Horas Extras Unificadas
Linhas em vermelho: Inconsistência
Linhas em amarelo: Falta

11/10/2026

Scanned with CamScanner

Inicio: 16/06/2026 | Fim: 15/07/2026 | Emissão: 10/08/2026

Espelho do Colaborador

Empresa	**BIOGESP - ASS EXEC SERVS PUB SOCI**	**18:00 AS 06:00 12 x 36 (INTEVALO DAS 00:00 AS 01:00) Data Início: 16/04/2025 | Data Fim: --/--/----**			
CNPJ	**26.702.577/0001-39**		**Ent 1**	**Sai 1**	**Ent 2**	**Sai 2**
I.E.		**Dom**	18:00	01:00	02:00	06:00
Endereço	**Alameda Ministro Rocha Azevedo, Cerqueira César, 38, CEP: 01410-000, São Paulo - SP**	**Seg**	18:00	01:00	02:00	06:00
Nome	**ERICK CHARLES DA SILVEIRA ARAUJO**	**Ter**	18:00	01:00	02:00	06:00
PIS	**31360322841**	**Qua**	18:00	01:00	02:00	06:00
Identificação	**31360322841**	**Qui**	18:00	01:00	02:00	06:00
Cargo	**ENFERMEIRO (A)**	**Sex**	18:00	01:00	02:00	06:00
Admissão:	**16/04/2025**	**Sáb**	18:00	01:00	02:00	06:00

Data	H.I.	H.N.	Ent. 1	Sai. 1	Ent. 2	Sai. 2	H.E.Uni.	Saldo	Obs.
16/06/2026 Ter	00:58:44	11:00:00	17:48:57	21:47:28	22:46:12	06:00:42	00:13	00:13:01	
17/06/2026 Qua							00:00	00:13:01	
18/06/2026 Qui	00:59:09	11:00:00	17:53:39	20:15:22	21:14:31	06:00:02	00:07	00:20:15	
19/06/2026 Sex							00:00	00:20:15	
20/06/2026 Sáb	00:50:51	11:00:00	17:50:36	20:08:29	20:59:20	06:07:55	00:26	00:46:43	
21/06/2026 Dom							00:00	00:46:43	
22/06/2026 Seg	00:58:50	11:00:00	17:49:01	19:29:48	20:28:38	06:00:04	00:12	00:58:56	
23/06/2026 Ter							00:00	00:58:56	
24/06/2026 Qua							00:00	00:58:56	Outros: FOLGA MENSAL
25/06/2026 Qui							00:00	00:58:56	
26/06/2026 Sex	01:01:06	11:03:02	17:57:21	20:22:13	21:23:19	06:01:29	00:00	00:58:56	
27/06/2026 Sáb							00:00	00:58:56	
28/06/2026 Dom	01:00:05	11:00:00	17:54:14	20:06:57	21:07:02	06:04:42	00:10	01:09:19	
29/06/2026 Seg							00:00	01:09:19	
30/06/2026 Ter	00:59:20	11:00:00	17:53:34	20:19:22	21:18:42	06:00:03	00:07	01:16:28	
01/07/2026 Qua							00:00	01:16:28	
02/07/2026 Qui	00:52:06	11:00:00	17:56:24	20:25:39	21:17:45	06:00:58	00:12	01:28:56	
03/07/2026 Sex							00:00	01:28:56	
04/07/2026 Sáb							00:00	01:28:56	Outros: FOLGA MENSAL
05/07/2026 Dom							00:00	01:28:56	
06/07/2026 Seg	00:58:27	11:00:00	17:55:40	20:31:58	21:30:25	06:05:48	00:11	01:40:37	
07/07/2026 Ter							00:00	01:40:37	
08/07/2026 Qua	01:01:49	11:00:00	17:54:22	20:04:32	21:06:21	06:02:41	00:06	01:47:07	
09/07/2026 Qui							00:00	01:47:07	Feriado: REVOLUÇÃO CONSTITUCIONALISTA
10/07/2026 Sex	00:58:54	11:00:00	17:57:25	20:32:40	21:31:34	06:15:53	00:19	02:06:41	
11/07/2026 Sáb							00:00	02:06:41	
12/07/2026 Dom	00:53:55	11:00:00	17:56:24	20:13:58	21:07:53	06:00:07	00:09	02:16:29	
13/07/2026 Seg							00:00	02:16:29	
14/07/2026 Ter	01:02:34	11:00:00	17:47:00	19:53:34	20:56:08	06:00:02	00:10	02:26:57	
15/07/2026 Qua							00:00	02:26:57	
Totais	12:35:50	143:03:02					02:26	02:26:57	

Total de registros:

ERICK CHARLES DA SILVEIRA ARAUJO

Pontos sublinhados: marcados manualmente
H.E.2: Horas extras em dias trabalhados fora da escala e feriados trabalhados.
A.D.N: Adicional Noturno.
H.Ficta: Duração reduzida da hora de trabalho durante o período noturno.
H.E.Uni: Horas Extras Unificadas
Linhas em vermelho: Inconsistência
Linhas em amarelo: Falta

Scanned with CamScanner

Inicio: 16/06/2026 | Fim: 15/07/2026 | Emissão: 11/08/2026

Espelho do Colaborador

Empresa	**BIOGESP - ASS EXEC SERVS PUB SOCI**						**9:00 AS 21:00 12 x 36 (INTEVALO DAS 12:00 AS 13:00) Data Início: 23/09/2024 | Data Fim: --/--/----**			
CNPJ	**26.702.577/0001-39**							**Ent 1**	**Sai 1**	**Ent 2**	**Sai 2**
I.E.							**Dom**	**09:00**	**12:00**	**13:00**	**21:00**
Endereço	**Alameda Ministro Rocha Azevedo, Cerqueira César, 38, CEP: 01410-000, São Paulo - SP**						**Seg**	**09:00**	**12:00**	**13:00**	**21:00**
Nome	**ESTER LEONEL LIMA**						**Ter**	**09:00**	**12:00**	**13:00**	**21:00**
PIS	**52150412888**						**Qua**	**09:00**	**12:00**	**13:00**	**21:00**
Identificação	**52150412888**						**Qui**	**09:00**	**12:00**	**13:00**	**21:00**
Cargo	**AUXILIAR DE COZINHA**						**Sex**	**09:00**	**12:00**	**13:00**	**21:00**
Admissão:	**23/09/2024**						**Sáb**	**09:00**	**12:00**	**13:00**	**21:00**

Data	H.I.	H.N.	Ent. 1	Sai. 1	H.E.Uni.	Saldo	Obs.
Inicio de um Fechamento: 16/06/2026							
16/06/2026 Ter					00:00		Abono: Licença Maternidade
Fim de um Fechamento: 16/06/2026							
17/06/2026 Qua					00:00		Abono: Licença Maternidade
18/06/2026 Qui					00:00		Abono: Licença Maternidade
19/06/2026 Sex					00:00		Abono: Licença Maternidade
20/06/2026 Sáb					00:00		Abono: Licença Maternidade
21/06/2026 Dom					00:00		Abono: Licença Maternidade
22/06/2026 Seg					00:00		Abono: Licença Maternidade
23/06/2026 Ter					00:00		Abono: Licença Maternidade
24/06/2026 Qua					00:00		Abono: Licença Maternidade
25/06/2026 Qui					00:00		Abono: Licença Maternidade
26/06/2026 Sex					00:00		Abono: Licença Maternidade
27/06/2026 Sáb					00:00		Abono: Licença Maternidade
28/06/2026 Dom					00:00		Abono: Licença Maternidade
29/06/2026 Seg					00:00		Abono: Licença Maternidade
30/06/2026 Ter					00:00		Abono: Licença Maternidade
01/07/2026 Qua					00:00		Abono: Licença Maternidade
02/07/2026 Qui					00:00		Abono: Licença Maternidade
03/07/2026 Sex					00:00		Abono: Licença Maternidade
04/07/2026 Sáb					00:00		Abono: Licença Maternidade
05/07/2026 Dom					00:00		Abono: Licença Maternidade
06/07/2026 Seg					00:00		Abono: Licença Maternidade
07/07/2026 Ter					00:00		Abono: Licença Maternidade
08/07/2026 Qua					00:00		Abono: Licença Maternidade
09/07/2026 Qui					00:00		Abono: Licença Maternidade
10/07/2026 Sex					00:00		Abono: Licença Maternidade
11/07/2026 Sáb					00:00		Abono: Licença Maternidade
12/07/2026 Dom					00:00		Abono: Licença Maternidade
13/07/2026 Seg					00:00		Abono: Licença Maternidade
14/07/2026 Ter					00:00		Abono: Licença Maternidade
15/07/2026 Qua					00:00		Abono: Licença Maternidade
Totais					00:00		

Total de registros:

ESTER LEONEL LIMA

Pontos sublinhados: marcados manualmente
H.F.2: Horas extras em dias trabalhados fora da escala e feriados trabalhados.
A.D.N: Adicional Noturno.
H.Ficta: Duração reduzida da hora de trabalho durante o período noturno.
H.E.Uni: Horas Extras Unificadas
Linhas em vermelho: Inconsistência
Linhas em amarelo: Falta

__/__/_____

Drº Carlos Eduardo Bassuto
Diretor Administrativo-SSH

Scanned with CamScanner

Inicio: 16/06/2026 | Fim: 15/07/2026 | Emissão: 06/08/2026

Espelho do Colaborador

Empresa	**BIOGESP - ASS EXEC SERVS PUB SOCI**						**6:00 AS 18:00 12 x 36 (INTEVALO DAS 12:00 AS 13:00) Data Início: 14/02/2025 | Data Fim: --/--/----**				
CNPJ	**26.702.577/0001-39**							**Ent 1**	**Sai 1**	**Ent 2**	**Sai 2**
I.E.							**Dom**	06:00	12:00	13:00	18:00
Endereço	**Alameda Ministro Rocha Azevedo, Cerqueira César, 38, CEP: 01410-000, São Paulo - SP**						**Seg**	06:00	12:00	13:00	18:00
Nome	**ESTER MORAIS SIQUEIRA FRANCA**						**Ter**	06:00	12:00	13:00	18:00
PIS	**31712345800**						**Qua**	06:00	12:00	13:00	18:00
Identificação	**31712345800**						**Qui**	06:00	12:00	13:00	18:00
Cargo	**TECNICO DE ENFERMAGEM**						**Sex**	06:00	12:00	13:00	18:00
Admissão:	**14/02/2025**						**Sáb**	06:00	12:00	13:00	18:00

Data	H.I.	H.N.	Ent. 1	Sai. 1	Ent. 2	Sai. 2	H.E.Uni.	Saldo	Obs.
16/06/2026 Ter							00:00		
17/06/2026 Qua	00:53:01	11:02:30	06:06:23	13:07:55	14:00:56	18:01:54	00:00		
18/06/2026 Qui							00:00		
19/06/2026 Sex							00:00		Outros: FOLGA MENSAL
20/06/2026 Sáb							00:00		
21/06/2026 Dom	00:56:02	11:04:02	06:02:48	13:06:12	14:02:14	18:02:52	00:00		
22/06/2026 Seg							00:00		
23/06/2026 Ter	00:59:13	11:00:00	05:56:11	13:02:16	14:01:29	18:01:22	00:05	00:05:58	
24/06/2026 Qua							00:00	00:05:58	
25/06/2026 Qui	01:00:00	10:54:41	06:07:38	13:00:00	14:00:00	18:02:19	00:00	00:00:39	
26/06/2026 Sex							00:00	00:00:39	
27/06/2026 Sáb	00:57:03	11:00:00	05:55:44	13:04:50	14:01:53	18:00:08	00:07	00:08:00	
28/06/2026 Dom							00:00	00:08:00	
29/06/2026 Seg	00:48:11	11:00:00	05:54:21	13:14:21	14:02:32	18:01:06	00:18	00:26:34	
30/06/2026 Ter							00:00	00:26:34	
01/07/2026 Qua	00:56:56	11:00:00	05:54:42	13:03:12	14:00:08	18:03:58	00:12	00:38:54	
02/07/2026 Qui							00:00	00:38:54	
03/07/2026 Sex	00:52:34	11:00:00	06:00:04	13:08:59	14:01:33	18:10:05	00:17	00:56:21	
04/07/2026 Sáb							00:00	00:56:21	
05/07/2026 Dom							00:00	00:56:21	Outros: FOLGA MENSAL
06/07/2026 Seg							00:00	00:56:21	
07/07/2026 Ter	01:03:24	10:57:10	05:56:11	13:56:43	15:00:07	17:56:45	00:00	00:56:21	
08/07/2026 Qua							00:00	00:56:21	
09/07/2026 Qui	01:00:27	11:00:00	05:47:05	12:37:00	13:37:27	18:05:21	00:17	01:14:10	Feriado: REVOLUÇÃO CONSTITUCIONALISTA
10/07/2026 Sex							00:00	01:14:10	
11/07/2026 Sáb	00:56:47	10:32:15	06:42:07	13:10:44	14:07:31	18:11:09	00:00	00:46:25	
12/07/2026 Dom							00:00	00:46:25	
13/07/2026 Seg	00:32:22	11:00:00	05:53:07	13:41:31	14:13:53	18:03:59	00:38	01:24:55	
14/07/2026 Ter							00:00	01:24:55	
15/07/2026 Qua			BANCO	BANCO	BANCO	BANCO	00:00	-09:35:05	
Totais	10:56:00	131:30:38					01:57	-09:35:05	

Total de registros:

ESTER MORAIS SIQUEIRA FRANCA

Pontos sublinhados: marcados manualmente
H.E.2: Horas extras em dias trabalhados fora da escala e feriados trabalhados.
A.D.N: Adicional Noturno.
H.Ficta: Duração reduzida da hora de trabalho durante o período noturno.
H.E.Uni: Horas Extras Unificadas
Linhas em vermelho: Inconsistência
Linhas em amarelo: Falta

13/07/26

Scanned with CamScanner

Inicio: 16/06/2026 | Fim: 15/07/2026 | Emissão: 17/07/2026

Espelho do Colaborador

Empresa	**BIOGESP - ASS EXEC SERVS PUB SOCI**							**8:00 AS 17:00 SEG A SEX (INTEVALO DAS 12:00 AS 13:00)** Data Início: 01/12/2025 | Data Fim: --/--/----				
CNPJ	**26.702.577/0001-39**								**Ent 1**	**Sai 1**	**Ent 2**	**Sai 2**
I.E.								**Dom**	00:00	00:00	00:00	00:00
Endereço	**Alameda Ministro Rocha Azevedo, Cerqueira César, 38, CEP: 01410-000, São Paulo - SP**							**Seg**	08:00	12:00	13:00	17:00
Nome	**FABIANE MOITINHO DOS SANTOS SOUZA**							**Ter**	08:00	12:00	13:00	17:00
PIS	**49729144591**							**Qua**	08:00	12:00	13:00	17:00
Identificação	**49729144591**							**Qui**	08:00	12:00	13:00	17:00
Cargo	**SECRETARIO (A) DE ALA**							**Sex**	08:00	12:00	13:00	17:00
Admissão:	**01/12/2025**							**Sáb**	00:00	00:00	00:00	00:00

Data	H.I.	H.N.	Ent. 1	Sai. 1	Ent. 2	Sai. 2	H.E.1	H.E.2	H.F.	H.AT.	H.B.	Saldo
Inicio de um Fechamento: 16/06/2026												
16/06/2026 Ter	01:00:00	08:00:00	06:58:00	12:00:00	13:00:00	17:02:00	01:04:00	00:00:00	00:00:00	00:00:00	00:00:00	01:04:00
17/06/2026 Qua	01:01:00	08:00:00	07:30:00	12:00:00	13:01:00	17:00:00	00:29:00	00:00:00	00:00:00	00:00:00	00:00:00	01:33:00
18/06/2026 Qui	0:00:00	00:00:00	BANCO	BANCO	BANCO	BANCO	00:00:00	00:00:00	08:00:00	00:00:00	00:00:00	-06:27:00
19/06/2026 Sex	0:00:00	00:00:00	BANCO	BANCO	BANCO	BANCO	00:00:00	00:00:00	08:00:00	00:00:00	00:00:00	-14:27:00
20/06/2026 Sáb	0:00:00	00:00:00					00:00:00	00:00:00	00:00:00	00:00:00	00:00:00	-14:27:00
21/06/2026 Dom	0:00:00	00:00:00					00:00:00	00:00:00	00:00:00	00:00:00	00:00:00	-14:27:00
22/06/2026 Seg	0:00:00	00:00:00	BANCO	BANCO	BANCO	BANCO	00:00:00	00:00:00	08:00:00	00:00:00	00:00:00	-22:27:00
23/06/2026 Ter	0:00:00	00:00:00	BANCO	BANCO	BANCO	BANCO	00:00:00	00:00:00	08:00:00	00:00:00	00:00:00	-30:27:00
24/06/2026 Qua	0:00:00	00:00:00	BANCO	BANCO	BANCO	BANCO	00:00:00	00:00:00	08:00:00	00:00:00	00:00:00	-38:27:00
25/06/2026 Qui	0:00:00	00:00:00	BANCO	BANCO	BANCO	BANCO	00:00:00	00:00:00	08:00:00	00:00:00	00:00:00	-46:27:00
26/06/2026 Sex	0:00:00	00:00:00	BANCO	BANCO	BANCO	BANCO	00:00:00	00:00:00	08:00:00	00:00:00	00:00:00	-54:27:00
27/06/2026 Sáb	0:00:00	00:00:00					00:00:00	00:00:00	00:00:00	00:00:00	00:00:00	-54:27:00
28/06/2026 Dom	0:00:00	00:00:00					00:00:00	00:00:00	00:00:00	00:00:00	00:00:00	-54:27:00
29/06/2026 Seg	00:00:00	04:05:34	07:30:00	11:35:34			00:00:00	00:00:00	03:54:26	03:54:26	00:00:00	-58:21:26
30/06/2026 Ter	00:55:14	08:00:00	07:35:15	12:11:35	13:06:49	17:00:18	00:29:49	00:00:00	00:00:00	00:00:00	00:00:00	-57:51:37
01/07/2026 Qua	00:52:45	08:00:00	07:35:50	12:12:16	13:05:01	17:00:56	00:32:21	00:00:00	00:00:00	00:00:00	00:00:00	-57:19:16
02/07/2026 Qui	00:43:46	08:00:00	07:38:15	12:19:12	13:02:58	17:00:14	00:38:13	00:00:00	00:00:00	00:00:00	00:00:00	-56:41:03
03/07/2026 Sex	00:42:20	08:00:00	06:54:36	12:11:57	12:54:17	17:00:24	01:23:28	00:00:00	00:00:00	00:00:00	00:00:00	-55:17:35
04/07/2026 Sáb	0:00:00	00:00:00					00:00:00	00:00:00	00:00:00	00:00:00	00:00:00	-55:17:35
05/07/2026 Dom	0:00:00	00:00:00					00:00:00	00:00:00	00:00:00	00:00:00	00:00:00	-55:17:35
06/07/2026 Seg	01:03:06	08:00:00	07:46:43	13:05:27	14:08:33	17:13:29	00:23:40	00:00:00	00:00:00	00:00:00	00:00:00	-54:53:55
07/07/2026 Ter	00:48:27	07:37:28	08:34:07	13:06:55	13:55:22	17:00:02	00:00:00	00:00:00	00:22:32	00:22:32	00:00:00	-55:16:27
08/07/2026 Qua	00:41:50	08:00:00	07:34:26	12:04:37	12:46:27	17:00:31	00:44:15	00:00:00	00:00:00	00:00:00	00:00:00	-54:32:12
09/07/2026 Qui	0:00:00	00:00:00					00:00:00	00:00:00	00:00:00	00:00:00	00:00:00	-54:32:12
10/07/2026 Sex	0:00:00	00:00:00	BANCO	BANCO	BANCO	BANCO	00:00:00	00:00:00	08:00:00	00:00:00	00:00:00	-62:32:12
11/07/2026 Sáb	0:00:00	00:00:00					00:00:00	00:00:00	00:00:00	00:00:00	00:00:00	-62:32:12
12/07/2026 Dom	0:00:00	00:00:00					00:00:00	00:00:00	00:00:00	00:00:00	00:00:00	-62:32:12
13/07/2026 Seg	00:35:40	08:00:00	07:37:52	12:58:37	13:34:17	17:01:02	00:47:30	00:00:00	00:00:00	00:00:00	00:00:00	-61:44:42
14/07/2026 Ter	01:01:40	08:00:00	07:42:09	13:50:46	14:52:26	17:00:40	00:16:51	00:00:00	00:00:00	00:00:00	00:00:00	-61:27:51
15/07/2026 Qua	00:38:05	08:00:00	07:35:30	13:48:42	14:26:47	17:00:41	00:47:06	00:00:00	00:00:00	00:00:00	00:00:00	-60:40:45
Fim de um Fechamento: 15/07/2026												
Totais	10:03:53	99:43:02					07:36:13	00:00:00	68:16:58	04:16:58	00:00:00	-60:40:45

Horas Trabalhadas	Saldo Banco de Horas	Horas Extras 1	Horas Extras 2	Horas Faltantes	Horas Atrasos	Horas de Abono
99:43:02	-60:40:45	07:36:13	00:00:00	68:16:58	04:16:58	00:00:00

Lançamentos no Período

Data	Tipo Operação	Descrição	Horas Lançadas
16/06/2026	Crédito	Fechamento de banco de horas - Lançamento de 100%	08:00:00

Total de registros:

Diogo de Souza Silva
RG 27375970
Dirigente USF Jd. Valentina

FABIANE MOITINHO DOS SANTOS SOUZA

Pontos sublinhados: marcados manualmente
H.E 2: Horas extras em dias trabalhados fora da escala e feriados trabalhados.
A.D.N: Adicional Noturno.
H.Ficta: Duração reduzida da hora de trabalho durante o período noturno.
H.E Uni: Horas Extras Unificadas
Linhas em vermelho: Inconsistência
Linhas em amarelo: Falta

21/07/26

Carlos Eduardo Bassuto
Diretor Administrativo - SSI

Scanned with CamScanner

BIOGESP

CONTROLE DE PRESENÇA

ESTÂNCIA TURÍSTICA DE RIBEIRÃO PIRES
CONSTRUINDO O FUTURO DA GENTE

Nome Completo:	**FABIANA SAWATA OGASAHARA**		
Cargo:	FARMACÊUTICA - RT	**MATRICULA**	
Local de Trabalho:	RESIDENCIA TERAPEUTICA		
Período:	**16 de Junho de 2026 à 15 de Julho de 2026**		

JUNHO_2026		**Primeiro Período**		**Segundo Período**		Assinatura:
		Entrada	Intervalo	Retorno	Saída	
16/6/2026	Terça-feira	17:31	__:__	__:__	22:32	
17/6/2026	Quarta-feira	17:30	__:__	__:__	23:30	
18/6/2026	Quinta-feira	17:29	__:__	__:__	23:29	
19/6/2026	Sexta-feira	17:32	__:__	__:__	23:31	
20/6/2026	Sábado	__:__	__:__	__:__	__:__	
21/6/2026	Domingo	__:__	__:__	__:__	__:__	
22/6/2026	Segunda-feira	17:28	__:__	__:__	23:29	
23/6/2026	Terça-feira	17:27	__:__	__:__	23:31	
24/6/2026	Quarta-feira	17:29	__:__	__:__	23:32	
25/6/2026	Quinta-feira	17:31	__:__	__:__	23:30	
26/6/2026	Sexta-feira	17:30	__:__	__:__	23:31	
27/6/2026	Sábado	__:__	__:__	__:__	__:__	
28/6/2026	Domingo	__:__	__:__	__:__	__:__	
29/6/2026	Segunda-feira	17:31	__:__	__:__	23:28	
30/6/2026	Terça-feira	17:29	__:__	__:__	23:27	
1/7/2026	Quarta-feira	17:27	__:__	__:__	23:31	
2/7/2026	Quinta-feira	17:32	__:__	__:__	23:30	
3/7/2026	Sexta-feira	17:33	__:__	__:__	23:29	
4/7/2026	Sábado	__:__	__:__	__:__	__:__	
5/7/2026	Domingo	__:__	__:__	__:__	__:__	
6/7/2026	Segunda-feira	17:28	__:__	__:__	23:28	
7/7/2026	Terça-feira	17:27	__:__	__:__	23:27	
8/7/2026	Quarta-feira	17:31	__:__	__:__	23:31	
9/7/2026	Quinta-feira	17:33	__:__	__:__	23:29	
10/7/2026	Sexta-feira	17:27	__:__	__:__	23:31	
11/7/2026	Sábado	__:__	__:__	__:__	__:__	
12/7/2026	Domingo	__:__	__:__	__:__	__:__	
13/7/2026	Segunda-feira	17:30	__:__	__:__	23:29	
14/7/2026	Terça-feira	17:29	__:__	__:__	23:28	
15/7/2026	Quarta-feira	17:27	__:__	__:__	23:29	

Observações:

Data: 12/08/26

Assinatura do Colaborador	Assinatura Biogesp

Endereço: Cunha Gago, nº 700 – Sala 11 – Pinheiros – São Paulo/SP – Fone (11) 3819-6155
CEP 05421-001

Scanned with CamScanner

07/08/20

Início: 16/06/2026 | Fim: 15/07/2026 | Emissão: 07/08/2026

Espelho do Colaborador

Empresa	BIOGESP - ASS EXEC SERVS PUB SOCI	SEG A QUI DAS 8:00 AS 13:00 DE SEXTA DAS 8:00 AO 12:00 (SEM INTERVALO) Data Início: 16/06/2026 | Data Fim: --/--/----			
CNPJ	26.702.577/0001-39		Ent 1	Sai 1	Ent 2	Sai 2
I.E.		Dom	00:00	00:00	00:00	00:00
Endereço	Alameda Ministro Rocha Azevedo, Cerqueira César, 38, CEP: 01410-000, São Paulo - SP	Seg	08:00	13:00	00:00	00:00
Nome	FABIANA SIMOES DOS SANTOS	Ter	08:00	13:00	00:00	00:00
PIS	43562180861	Qua	08:00	13:00	00:00	00:00
Identificação	43562180861	Qui	08:00	13:00	00:00	00:00
Cargo	TECNICO (A) DE MAMOGRAFIA	Sex	08:00	12:00	00:00	00:00
Admissão:	02/02/2023	Sáb	00:00	00:00	00:00	00:00

Data	H.I.	H.N.	Ent. 1	Sai. 1	H.E.Uni.	Saldo	Obs.
16/06/2026 Ter		05:00:00	07:30:00	12:53:00	00:23	00:23:00	
17/06/2026 Qua		05:00:00	07:36:00	13:07:00	00:31	00:54:00	
18/06/2026 Qui		05:00:00	07:42:00	12:50:00	00:08	01:02:00	
19/06/2026 Sex		04:00:00	07:50:00	12:33:00	00:43	01:45:00	
20/06/2026 Sáb					00:00	01:45:00	
21/06/2026 Dom					00:00	01:45:00	
22/06/2026 Seg		05:00:00	07:36:00	12:51:00	00:15	02:00:00	
23/06/2026 Ter		05:00:00	07:35:00	12:51:00	00:16	02:16:00	
24/06/2026 Qua		05:00:00	07:35:00	12:57:00	00:22	02:38:00	
25/06/2026 Qui		05:00:00	07:32:00	12:54:00	00:22	03:00:00	
26/06/2026 Sex		04:00:00	07:51:00	12:31:00	00:40	03:40:00	
27/06/2026 Sáb					00:00	03:40:00	
28/06/2026 Dom					00:00	03:40:00	
29/06/2026 Seg		04:50:00	07:11:00	12:01:00	00:00	03:30:00	
30/06/2026 Ter		05:00:00	07:31:00	12:53:00	00:22	03:52:00	
01/07/2026 Qua		05:00:00	07:24:00	12:46:00	00:22	04:14:00	
02/07/2026 Qui		05:00:00	07:23:00	12:40:00	00:17	04:31:00	
03/07/2026 Sex		04:00:00	07:26:00	12:37:00	01:11	05:42:00	
04/07/2026 Sáb					00:00	05:42:00	
05/07/2026 Dom					00:00	05:42:00	
06/07/2026 Seg		05:00:00	07:31:00	12:42:00	00:11	05:53:00	
07/07/2026 Ter		05:00:00	07:36:00	12:46:00	00:10	06:03:00	
08/07/2026 Qua		05:00:00	07:28:00	12:44:00	00:16	06:19:00	
09/07/2026 Qui					00:00	06:19:00	Feriado: REVOLUÇÃO CONSTITUCIONALISTA
10/07/2026 Sex			BANCO	BANCO	00:00	02:19:00	
11/07/2026 Sáb					00:00	02:19:00	
12/07/2026 Dom					00:00	02:19:00	
13/07/2026 Seg		05:00:00	07:18:23	12:46:00	00:27	02:46:37	
14/07/2026 Ter		05:00:00	07:32:03	12:44:39	00:12	02:59:13	
15/07/2026 Qua		05:00:00	07:29:19	12:54:32	00:25	03:24:26	
Totais		96:50:00			07:34	03:24:26	

Total de registros:

FABIANA SIMOES DOS SANTOS

Pontos sublinhados: marcados manualmente
H.E.2: Horas extras em dias trabalhados com escala e feriados trabalha
A.D.N: Adicional Noturno.
H.Ficta: Duração reduzida da hora de trabalho durante o período noturno.
H.E.Uni: Horas Extras Unificadas
Linhas em vermelho: Inconsistência
Linhas em amarelo: Falta

10/08/26

Enfª Patricia Bezerra da Silva
Diretora Adm. do CEM | CAISM
Ribeirão Pires

Scanned with CamScanner

Inicio: 16/06/2026 | Fim: 15/07/2026 | Emissão: 07/08/2026

Espelho do Colaborador

Empresa	**BIOGESP - ASS EXEC SERVS PUB SOCI**							**Escala: 24 HRS SEMANAIS** **Data Início: 14/10/2025 | Data Fim: 16/06/2026** **Escala: 1X72 - FLEXIVEL** **Data Início: 17/06/2026 | Data Fim: --/--/----**
CNPJ	**26.702.577/0001-39**							
I.E.								
Endereço	**Alameda Ministro Rocha Azevedo, Cerqueira César, 38, CEP: 01410-000, São Paulo - SP**							
Nome	**GABRIELA FERNANDES FERREIRA**							
PIS	**57254229847**							
Identificação	**57254229847**							
Cargo	**TECNICA DE RAIO X**							
Admissão:	**14/10/2025**							

	Ent 1	Sai 1	Ent 2	Sai 2
Dom	00:00	00:00	00:00	00:00
Seg	00:00	00:00	00:00	00:00
Ter	00:00	00:00	00:00	00:00
Qua	00:00	00:00	00:00	00:00
Qui	00:00	00:00	00:00	00:00
Sex	00:00	00:00	00:00	00:00
Sáb	00:01	00:02	00:00	00:00

Data	H.I.	H.N.	Ent. 1	Sai. 1	Ent. 2	Sai. 2	Saldo	Obs.
16/06/2026 Ter								Outros: FOLGA
17/06/2026 Qua								Outros: FOLGA
18/06/2026 Qui								Outros: FOLGA
19/06/2026 Sex			06:56:25	12:00:18				
20/06/2026 Sáb	00:56:46	00:01:00	06:52:15	12:11:07	13:07:53	17:29:04		
21/06/2026 Dom	00:55:47		06:50:41	12:02:37	12:58:24	17:23:13		
22/06/2026 Seg								Outros: FOLGA
23/06/2026 Ter								Outros: FOLGA
24/06/2026 Qua			16:50:55	20:59:43				
25/06/2026 Qui	01:00:00		06:58:29	12:00:24	13:00:24	17:02:16		
26/06/2026 Sex	00:59:56		06:56:54	11:59:13	12:59:09	16:58:38		
27/06/2026 Sáb								Outros: FOLGA
28/06/2026 Dom								
29/06/2026 Seg			06:48:30	11:08:54				
30/06/2026 Ter	01:08:21		06:50:14	12:00:55	13:09:16	16:59:38		
01/07/2026 Qua	01:00:00		06:49:35	12:00:00	13:00:00	17:12:14		
02/07/2026 Qui	00:58:31		07:49:15	12:00:47	12:59:18	16:59:54		
03/07/2026 Sex								Outros: FOLGA
04/07/2026 Sáb								Outros: FOLGA
05/07/2026 Dom								
06/07/2026 Seg								Outros: FOLGA
07/07/2026 Ter								Outros: FOLGA
08/07/2026 Qua								Outros: FOLGA
09/07/2026 Qui			16:47:53	21:12:00				Feriado: REVOLUÇÃO CONSTITUCIONALISTA
10/07/2026 Sex								Outros: FOLGA
11/07/2026 Sáb	00:58:51	00:01:00	06:50:50	12:02:12	13:01:03	17:06:29		
12/07/2026 Dom	00:57:54		06:54:45	12:01:07	12:59:01	17:00:25		
13/07/2026 Seg								Outros: FOLGA
14/07/2026 Ter								Outros: FOLGA
15/07/2026 Qua			06:52:49	12:01:28				
Totais	01:55:37	00:02:00						

Total de registros:

GABRIELA FERNANDES FERREIRA

Pontos sublinhados: marcados manualmente
H.E.2: Horas extras em dias trabalhados fora da escala e feriados trabalhados.
A.D.N. Adicional Noturno.
H.Ficta: Duração reduzida da hora de trabalho durante o período noturno.
H.E.Uni: Horas Extras Unificadas
Linhas em vermelho: Inconsistência
Linhas em amarelo: Falta

15/07/2026

Scanned with CamScanner

Inicio: 16/06/2026 | Fim: 15/07/2026 | Emissão: 06/08/2026

Espelho do Colaborador

Empresa	**BIOGESP - ASS EXEC SERVS PUB SOCI**	**6:00 AS 18:00 12 x 36 (INTEVALO DAS 12:00 AS 13:00)** Data Início: 13/09/2023 | Data Fim: --/--/----			
CNPJ	**26.702.577/0001-39**		**Ent 1**	**Sai 1**	**Ent 2**	**Sai 2**
I.E.		**Dom**	**06:00**	**12:00**	**13:00**	**18:00**
Endereço	**Alameda Ministro Rocha Azevedo, Cerqueira César, 38, CEP: 01410-000, São Paulo - SP**	**Seg**	**06:00**	**12:00**	**13:00**	**18:00**
Nome	**GENI SOBRINHA NETA MARQUES**	**Ter**	**06:00**	**12:00**	**13:00**	**18:00**
PIS	**13168747882**	**Qua**	**06:00**	**12:00**	**13:00**	**18:00**
Identificação	**13168747882**	**Qui**	**06:00**	**12:00**	**13:00**	**18:00**
Cargo	**TECNICO DE ENFERMAGEM**	**Sex**	**06:00**	**12:00**	**13:00**	**18:00**
Admissão:	**13/09/2023**	**Sáb**	**06:00**	**12:00**	**13:00**	**18:00**

Data	H.I.	H.N.	Ent. 1	Sai. 1	Ent. 2	Sai. 2	H.E.Uni.	Saldo	Obs.
16/06/2026 Ter							00:00		
17/06/2026 Qua	00:51:17	11:00:00	06:00:08	13:09:44	14:01:01	18:01:09	00:09	00:09:44	
18/06/2026 Qui							00:00	00:09:44	
19/06/2026 Sex	01:02:18	11:00:00	05:50:55	14:28:32	15:30:50	18:01:04	00:07	00:17:35	
20/06/2026 Sáb							00:00	00:17:35	Outros: ATESTADO 2 DIAS
21/06/2026 Dom							00:00	00:17:35	Outros: ATESTADO 2 DIAS
22/06/2026 Seg							00:00	00:17:35	
23/06/2026 Ter	01:07:43	11:00:17	05:52:00	15:31:53	16:39:36	18:00:00	00:00	00:17:35	
24/06/2026 Qua							00:00	00:17:35	
25/06/2026 Qui	00:51:47	11:00:00	05:50:43	14:29:12	15:20:59	18:02:30	00:20	00:37:35	
26/06/2026 Sex							00:00	00:37:35	
27/06/2026 Sáb							00:00	00:37:35	Outros: FOLGA MENSAL
28/06/2026 Dom							00:00	00:37:35	
29/06/2026 Seg	01:00:00	11:04:41	05:55:36	12:00:00	13:00:00	18:00:17	00:00	00:37:35	
30/06/2026 Ter							00:00	00:37:35	
01/07/2026 Qua	00:54:05	11:00:00	05:51:49	11:07:59	12:02:04	18:02:46	00:16	00:54:27	
02/07/2026 Qui							00:00	00:54:27	
03/07/2026 Sex	00:53:13	11:00:00	05:52:29	12:39:02	13:32:15	18:02:06	00:16	01:10:51	
04/07/2026 Sáb							00:00	01:10:51	
05/07/2026 Dom							00:00	01:10:51	Outros: FOLGA MENSAL
06/07/2026 Seg							00:00	01:10:51	
07/07/2026 Ter	00:44:45	11:00:00	05:55:37	15:16:06	16:00:51	18:00:00	00:19	01:30:29	
08/07/2026 Qua							00:00	01:30:29	
09/07/2026 Qui	00:49:53	11:00:00	05:55:13	12:11:38	13:01:31	18:14:50	00:29	02:00:13	Feriado: REVOLUÇÃO CONSTITUCIONALISTA
10/07/2026 Sex							00:00	02:00:13	
11/07/2026 Sáb	00:53:03	11:00:00	05:57:46	12:50:55	13:43:58	18:01:01	00:10	02:10:25	
12/07/2026 Dom							00:00	02:10:25	
13/07/2026 Seg	00:51:18	11:00:00	05:58:06	12:19:38	13:10:56	18:02:55	00:13	02:23:56	
14/07/2026 Ter							00:00	02:23:56	
15/07/2026 Qua	00:50:41	11:00:00	05:53:16	11:55:00	12:45:41	18:00:00	00:16	02:39:59	
Totais	10:50:03	132:04:58					02:39	02:39:59	

Total de registros:

GENI SOBRINHA NETA MARQUES

Pontos sublinhados: marcados manualmente
H.E.2: Horas extras em dias trabalhados fora da escala e feriados trabalhados.
A.D.N: Adicional Noturno.
H.Ficta: Duração reduzida da hora de trabalho durante o período noturno.
H.E.Uni: Horas Extras Unificadas
Linhas em vermelho: Inconsistência
Linhas em amarelo: Falta

06/08/26

Scanned with CamScanner

Empresa: PREFEITURA MUNICIPAL DE RIBEIRAO PIRES **CNPJ:** 46.522.967/0001-34
Endereço: Rua MIGUEL PRISCO, 288 **Cidade:** RIBEIRÃO PIRES

Espelho de Ponto

Periodo de 16/06/2026 até 15/07/2026

Nome: GIOVANA SILVEIRA BALTAZAR
Matricula: 464848058 **CTPS:** **PIS:**
Cargo: 4 - TECNICO DE ENFERMAGEM - BIOGESP **Setor:** 170 - SS UBS 4. DIVISAO
Seção: **Departamento:** 1176 - GERENCIA DA SAUDE

CPF: 464.848.058-90

Horários de trabalho: 08:00 12:00 13:00 17:00

Data		Registros	HN	HE	AT	FA	ADN	HA	BHC	BHD
16/06/2026	Ter	- Férias em descanso	08:30	-	-	-	-	08:30	-	-
17/06/2026	Qua	- Férias em descanso	08:30	-	-	-	-	08:30	-	-
18/06/2026	Qui	- Férias em descanso	08:30	-	-	-	-	08:30	-	-
19/06/2026	Sex	- Férias em descanso	08:30	-	-	-	-	08:30	-	-
20/06/2026	Sab	Compens.	-	-	-	-	-	-	-	-
21/06/2026	Dom	Domingo	-	-	-	-	-	-	-	-
22/06/2026	Seg	- Férias em descanso	08:30	-	-	-	-	08:30	-	-
23/06/2026	Ter	- Férias em descanso	08:30	-	-	-	-	08:30	-	-
24/06/2026	Qua	- Férias em descanso	08:30	-	-	-	-	08:30	-	-
25/06/2026	Qui	- Férias em descanso	08:30	-	-	-	-	08:30	-	-
26/06/2026	Sex	- Férias em descanso	08:30	-	-	-	-	08:30	-	-
27/06/2026	Sab	Compens.	-	-	-	-	-	-	-	-
28/06/2026	Dom	Domingo	-	-	-	-	-	-	-	-
29/06/2026	Seg	- Férias em descanso	08:30	-	-	-	-	08:30	-	-
30/06/2026	Ter	- Férias em descanso	08:30	-	-	-	-	08:30	-	-
01/07/2026	Qua	07:22 - 14:19 - 15:20 - 17:03	08:30	-	-	-	-	-	-	-
02/07/2026	Qui	07:31 - 14:30 - 15:33 - 17:02	08:30	-	-	-	-	-	-	-
03/07/2026	Sex	07:42 - 14:35 - 15:36 - 17:03	08:30	-	-	-	-	-	-	-
04/07/2026	Sab	Compens.	-	-	-	-	-	-	-	-
05/07/2026	Dom	Domingo	-	-	-	-	-	-	-	-
06/07/2026	Seg	07:49 - 14:52 - 15:50 - 17:08	08:30	-	-	-	-	-	-	-
07/07/2026	Ter	07:40 - 14:08 - 14:56 - 17:03	08:30	-	-	-	-	-	-	-
08/07/2026	Qua	07:36 - 14:16 - 15:15 - 17:03	08:30	-	-	-	-	-	-	-
09/07/2026	Fer	Fer. FERIADO	-	-	-	-	-	-	-	-
10/07/2026	Fer	Fer. PONTO FACULTATIVO	-	-	-	-	-	-	-	-
11/07/2026	Sab	Compens.	-	-	-	-	-	-	-	-
12/07/2026	Dom	Domingo	-	-	-	-	-	-	-	-
13/07/2026	Seg	07:41 - 14:58 - 15:58 - 17:03	08:30	-	-	-	-	-	-	-
14/07/2026	Ter	08:00 - 14:42 - 15:41 - 17:02	08:03	-	00:27	-	-	-	-	-
15/07/2026	Qua	07:42 - 15:12 - 16:09 - 17:02	08:30	-	-	-	-	-	-	-

Totalizadores

HN - Horas Normais	169:33	ADN - Adicional noturno	000:00
DSR - Descanso seman. remun.	6		
AT - Atraso	000:27	BHC - Comp. credito	000:00
FA - Faltas	000:00	BHD - Comp. debito	000:00
		Diferença BHC - BHD	000:00
HA - Horas abonadas	093:30		
Ausências justif. - Afas. ou férias	000:00		
HE - Horas extras	000:00	Saldo do banco de horas	014:07

Reconheço para os devidos fins, como verdadeiros os meus horarios de entrada e saida do serviço bem como os intervalos interjornada.
(d) horário desconsiderado - (i) horário incluído - (p) horário pré-assinalação do período
*Marcações não identificadas são originárias do relógio
**Registro não considerado, inválido

Giovana S Baltazar
Assinatura

Emissão 16/07/2026 10:00:23 **Página 1 de 1**

Kaique de Sousa Guarnieri
Dirigente de Unidade de Saúde
RG:43.032.778-X

Carlos Eduardo Bassuto
Diretor Administrativo - SSH

Scanned with CamScanner

Empresa: PREFEITURA MUNICIPAL DE RIBEIRAO PIRES **CNPJ:** 46.522.967/0001-34
Endereço: Rua MIGUEL PRISCO, 288 **Cidade:** RIBEIRÃO PIRES

Espelho de Ponto

Periodo de 16/06/2026 até 15/07/2026

Nome: GIOVANNA FERREIRA GREGIO
Matricula: 389645558 **CTPS:** **PIS:**
Cargo: 16 - FARMACEUTICO - BIOGESP **Setor:** 172 - SS UBS VILA SUELY
Seção: **Departamento:** 573 - GERENCIA DA SAUDE

CPF: 389.645.558-30

Horários de trabalho: 08:00 12:00 13:00 17:00

Data		Registros	HN	HE	AT	FA	ADN	HA	BHC	BHD
16/06/2026	Ter	07:27 - 12:05 - 13:04 - 17:00	08:30	-	-	-	-	-	-	-
17/06/2026	Qua	07:29 - 12:05 - 13:03 - 17:00	08:30	-	-	-	-	-	-	-
18/06/2026	Qui	07:30 - 12:06 - 12:59 - 17:00	08:30	-	-	-	-	-	-	-
19/06/2026	Sex	07:29 - 12:02 - 13:01 - 17:00	08:30	-	-	-	-	-	-	-
20/06/2026	Sab	Compens.	-	-	-	-	-	-	-	-
21/06/2026	Dom	Domingo	-	-	-	-	-	-	-	-
22/06/2026	Seg	07:25 - 12:04 - 13:02 - 17:00	08:30	-	-	-	-	-	-	-
23/06/2026	Ter	07:27 - 12:03 - 13:01 - 17:00	08:30	-	-	-	-	-	-	-
24/06/2026	Qua	07:29 - 12:10 - 13:05 - 17:00	08:30	-	-	-	-	-	-	-
25/06/2026	Qui	07:28 - 12:06 - 12:59 - 17:00	08:30	-	-	-	-	-	-	-
26/06/2026	Sex	07:29 - 12:02 - 12:57 - 13:59 - DETETIZAÇÃO	08:30	-	-	-	-	02:55	-	-
27/06/2026	Sab	Compens.	-	-	-	-	-	-	-	-
28/06/2026	Dom	Domingo	-	-	-	-	-	-	-	-
29/06/2026	Seg	06:02 - 12:00	05:58	-	02:32	-	-	-	-	-
30/06/2026	Ter	07:27 - 12:03 - 13:01 - 17:00	08:30	-	-	-	-	-	-	-
01/07/2026	Qua	07:29 - 12:05 - 13:00 - 17:00	08:30	-	-	-	-	-	-	-
02/07/2026	Qui	07:29 - 12:05 - 13:02 - 17:00	08:30	-	-	-	-	-	-	-
03/07/2026	Sex	07:27 - 12:03 - 13:02 - 17:00	08:30	-	-	-	-	-	-	-
04/07/2026	Sab	Compens.	-	-	-	-	-	-	-	-
05/07/2026	Dom	Domingo	-	-	-	-	-	-	-	-
06/07/2026	Seg	07:30 - 12:01 - 12:59 - 17:00	08:30	-	-	-	-	-	-	-
07/07/2026	Ter	07:28 - 12:02 - 13:00 - 17:00	08:30	-	-	-	-	-	-	-
08/07/2026	Qua	07:27 - 12:04 - 13:00 - 17:00	08:30	-	-	-	-	-	-	-
09/07/2026	Fer	Fer. FERIADO	-	-	-	-	-	-	-	-
10/07/2026	Fer	Fer. PONTO FACULTATIVO	-	-	-	-	-	-	-	-
11/07/2026	Sab	Compens.	-	-	-	-	-	-	-	-
12/07/2026	Dom	Domingo	-	-	-	-	-	-	-	-
13/07/2026	Seg	07:27 - 12:08 - 13:04 - 17:00	08:30	-	-	-	-	-	-	-
14/07/2026	Ter	07:28 - 12:08 - 13:04 - 17:00	08:30	-	-	-	-	-	-	-
15/07/2026	Qua	07:28 - 12:10 - 13:00i - 17:00, Comp. Crédito	08:30	-	-	-	-	-	00:12	-

Totalizadores

HN - Horas Normais	167:28	ADN - Adicional noturno	000:00
DSR - Descanso seman. remun.	6		
AT - Atraso	002:32	BHC - Comp. credito	000:12
FA - Faltas	000:00	BHD - Comp. debito	000:00
		Diferença BHC - BHD	000:12
HA - Horas abonadas	002:55		
Ausências justif. - Afas. ou férias	000:00		
HE - Horas extras	000:00	Saldo do banco de horas	006:40

Reconheço para os devidos fins, como verdadeiros os meus horarios de entrada e saida do serviço bem como os intervalos interjornada.

Giovanna F. Grégio
CRF-SP 98491

(d) horário desconsiderado - (i) horário incluído - (p) horário pré-assinalação do período
*Marcações não identificadas são originárias do relógio
**Registro não considerado, inválido

Assinatura

Scanned with CamScanner

Inicio: 16/06/2026 | Fim: 15/07/2026 | Emissão: 17/07/2026

Espelho do Colaborador

Empresa	**BIOGESP - ASS EXEC SERVS PUB SOCI**							**8:00 AS 17:00 SEG A SEX (INTEVALO DAS 12:00 AS 13:00) Data Início: 19/02/2026 | Data Fim: --/--/----**				
CNPJ	**26.702.577/0001-39**								**Ent 1**	**Sai 1**	**Ent 2**	**Sai 2**
I.E.								**Dom**	**00:00**	**00:00**	**00:00**	**00:00**
Endereço	**Alameda Ministro Rocha Azevedo, Cerqueira César, 38, CEP: 01410-000, São Paulo - SP**							**Seg**	**08:00**	**12:00**	**13:00**	**17:00**
Nome	**GISLENE APARECIDA BRITO DE ARAUJO**							**Ter**	**08:00**	**12:00**	**13:00**	**17:00**
PIS	**33070542875**							**Qua**	**08:00**	**12:00**	**13:00**	**17:00**
Identificação	**33070542875**							**Qui**	**08:00**	**12:00**	**13:00**	**17:00**
Cargo	**RECEPCIONISTA**							**Sex**	**08:00**	**12:00**	**13:00**	**17:00**
Admissão:	**19/02/2026**							**Sáb**	**00:00**	**00:00**	**00:00**	**00:00**

Data	H.I.	H.N.	Ent. 1	Sai. 1	Ent. 2	Sai. 2	H.E.1	H.E.2	H.F.	H.AT.	H.B.	Saldo
Inicio de um Fechamento: 16/06/2026												
16/06/2026 Ter	00:57:00	08:00:00	07:00:00	12:04:00	13:01:00	16:37:00	00:40:00	00:00:00	00:00:00	00:00:00	00:00:00	00:40:00
17/06/2026 Qua	01:01:00	08:00:00	06:57:00	12:00:00	13:01:00	16:31:00	00:33:00	00:00:00	00:00:00	00:00:00	00:00:00	01:13:00
18/06/2026 Qui	00:57:00	08:00:00	06:57:00	12:03:00	13:00:00	16:45:00	00:51:00	00:00:00	00:00:00	00:00:00	00:00:00	02:04:00
19/06/2026 Sex	00:59:00	08:00:00	06:49:00	12:01:00	13:00:00	16:35:00	00:47:00	00:00:00	00:00:00	00:00:00	00:00:00	02:51:00
20/06/2026 Sáb	0:00:00	00:00:00					00:00:00	00:00:00	00:00:00	00:00:00	00:00:00	02:51:00
21/06/2026 Dom	0:00:00	00:00:00					00:00:00	00:00:00	00:00:00	00:00:00	00:00:00	02:51:00
22/06/2026 Seg	00:59:00	08:00:00	06:55:00	12:01:00	13:00:00	16:44:00	00:50:00	00:00:00	00:00:00	00:00:00	00:00:00	03:41:00
23/06/2026 Ter	01:00:00	08:00:00	07:00:00	12:00:00	13:00:00	16:30:00	00:30:00	00:00:00	00:00:00	00:00:00	00:00:00	04:11:00
24/06/2026 Qua	00:57:00	08:00:00	07:00:00	12:03:00	13:00:00	16:34:00	00:37:00	00:00:00	00:00:00	00:00:00	00:00:00	04:48:00
25/06/2026 Qui	00:59:00	08:00:00	06:48:00	12:12:00	13:11:00	16:49:00	01:02:00	00:00:00	00:00:00	00:00:00	00:00:00	05:50:00
26/06/2026 Sex	00:59:00	08:00:00	06:46:00	12:01:00	13:00:00	16:32:00	00:47:00	00:00:00	00:00:00	00:00:00	00:00:00	06:37:00
27/06/2026 Sáb	0:00:00	00:00:00					00:00:00	00:00:00	00:00:00	00:00:00	00:00:00	06:37:00
28/06/2026 Dom	0:00:00	00:00:00					00:00:00	00:00:00	00:00:00	00:00:00	00:00:00	06:37:00
29/06/2026 Seg	00:00:00	05:15:00	06:45:00	12:00:00			00:00:00	00:00:00	02:45:00	02:45:00	00:00:00	03:52:00
30/06/2026 Ter	00:51:00	08:00:00	06:45:00	12:01:00	12:52:00	16:31:00	00:55:00	00:00:00	00:00:00	00:00:00	00:00:00	04:47:00
01/07/2026 Qua	01:00:00	08:00:00	06:44:00	12:00:00	13:00:00	16:39:00	00:55:00	00:00:00	00:00:00	00:00:00	00:00:00	05:42:00
02/07/2026 Qui	00:58:00	08:00:00	06:53:00	12:02:00	13:00:00	16:39:00	00:48:00	00:00:00	00:00:00	00:00:00	00:00:00	06:30:00
03/07/2026 Sex	00:59:00	08:00:00	06:50:00	12:09:00	13:08:00	16:31:00	00:42:00	00:00:00	00:00:00	00:00:00	00:00:00	07:12:00
04/07/2026 Sáb	0:00:00	00:00:00					00:00:00	00:00:00	00:00:00	00:00:00	00:00:00	07:12:00
05/07/2026 Dom	0:00:00	00:00:00					00:00:00	00:00:00	00:00:00	00:00:00	00:00:00	07:12:00
06/07/2026 Seg	00:59:00	08:00:00	06:53:00	12:04:00	13:03:00	16:37:00	00:45:00	00:00:00	00:00:00	00:00:00	00:00:00	07:57:00
07/07/2026 Ter	00:56:00	08:00:00	06:54:00	12:10:00	13:06:00	16:31:00	00:41:00	00:00:00	00:00:00	00:00:00	00:00:00	08:38:00
08/07/2026 Qua	00:59:43	08:00:00	07:02:00	13:06:00	14:05:43	16:36:00	00:34:17	00:00:00	00:00:00	00:00:00	00:00:00	09:12:17
09/07/2026 Qui	0:00:00	00:00:00					00:00:00	00:00:00	00:00:00	00:00:00	00:00:00	09:12:17
10/07/2026 Sex	0:00:00	00:00:00	BANCO	BANCO	BANCO	BANCO	00:00:00	00:00:00	08:00:00	00:00:00	00:00:00	01:12:17
11/07/2026 Sáb	0:00:00	00:00:00					00:00:00	00:00:00	00:00:00	00:00:00	00:00:00	01:12:17
12/07/2026 Dom	0:00:00	00:00:00					00:00:00	00:00:00	00:00:00	00:00:00	00:00:00	01:12:17
13/07/2026 Seg	00:51:48	08:00:00	06:54:16	12:02:18	12:54:06	16:41:50	00:55:46	00:00:00	00:00:00	00:00:00	00:00:00	02:08:03
14/07/2026 Ter	00:56:26	08:00:00	06:57:32	12:03:25	12:59:51	16:34:03	00:40:05	00:00:00	00:00:00	00:00:00	00:00:00	02:48:08
15/07/2026 Qua	00:57:04	08:00:00	06:58:13	12:02:34	12:59:38	16:39:23	00:44:06	00:00:00	00:00:00	00:00:00	00:00:00	03:32:14
Fim de um Fechamento: 15/07/2026												
Totais	18:16:01	157:15:00					14:17:14	00:00:00	10:45:00	02:45:00	00:00:00	03:32:14

Horas Trabalhadas	Saldo Banco de Horas	Horas Extras 1	Horas Extras 2	Horas Faltantes	Horas Atrasos	Horas de Abono
157:15:00	03:32:14	14:17:14	00:00:00	10:45:00	02:45:00	00:00:00

Lançamentos no Período

Data	Tipo Operação	Descrição	Horas Lançadas
16/06/2026	Crédito	Fechamento de banco de horas - Lançamento de 100%	08:00:00

Total de registros:

Carlos Eduardo Bassuto
Diretor Administrativo - SSH

GISLENE APARECIDA BRITO DE ARAUJO

Pontos sublinhados: marcados manualmente
H.E.2: Horas extras em dias trabalhados fora da escala e feriados trabalhados.
A.D.N: Adicional Noturno.
H.Ficta: Duração reduzida da hora de trabalho durante o período noturno.
H.E.Uni: Horas Extras Unificadas
Linhas em vermelho: Inconsistência
Linhas em amarelo: Falta

19/07/26

Scanned with CamScanner

Inicio: 16/06/2026 | Fim: 15/07/2026 | Emissão: 13/08/2026

Espelho do Colaborador

Empresa	**BIOGESP - ASS EXEC SERVS PUB SOCI**	**8:00 AS 17:00 SEG A SEX (INTEVALO DAS 12:00 AS 13:00) Data Início: 23/03/2026 | Data Fim: --/--/----**			
CNPJ	**26.702.577/0001-39**		**Ent 1**	**Sai 1**	**Ent 2**	**Sai 2**
I.E.		**Dom**	00:00	00:00	00:00	00:00
Endereço	**Alameda Ministro Rocha Azevedo, Cerqueira César, 38, CEP: 01410-000, São Paulo - SP**	**Seg**	08:00	12:00	13:00	17:00
Nome	**JACIARA DA COSTA MESSIAS ROCHA**	**Ter**	08:00	12:00	13:00	17:00
PIS	**43209032858**	**Qua**	08:00	12:00	13:00	17:00
Identificação	**43209032858**	**Qui**	08:00	12:00	13:00	17:00
Cargo	**ASSISTENTE ADMINISTRATIVO II**	**Sex**	08:00	12:00	13:00	17:00
Admissão:	**26/05/2025**	**Sáb**	00:00	00:00	00:00	00:00

Data	H.I.	H.N.	Ent. 1	Sai. 1	Ent. 2	Sai. 2	H.E.Uni.	Saldo	Obs.
16/06/2026 Ter							00:00	-06:35:23	Férias: FÉRIAS
17/06/2026 Qua							00:00	-06:35:23	Férias: FÉRIAS
18/06/2026 Qui							00:00	-06:35:23	Férias: FÉRIAS
19/06/2026 Sex							00:00	-06:35:23	Férias: FÉRIAS
20/06/2026 Sáb							00:00	-06:35:23	Férias: FÉRIAS
21/06/2026 Dom							00:00	-06:35:23	Férias: FÉRIAS
22/06/2026 Seg							00:00	-06:35:23	Férias: FÉRIAS
23/06/2026 Ter							00:00	-06:35:23	Férias: FÉRIAS
24/06/2026 Qua	00:59:41	07:30:58	08:02:08	12:27:10	13:26:51	16:32:47	00:00	-06:35:23	Outros: LICENÇA AMAMENTAÇÃO
25/06/2026 Qui	00:55:38	06:42:00	07:58:14	14:00:07	14:55:45	16:31:10	00:55	-05:40:05	Outros: LICENÇA AMAMENTAÇÃO
26/06/2026 Sex	00:58:16	07:00:00	08:03:30	14:47:55	15:46:11	16:33:06	00:31	-05:08:45	Outros: LICENÇA AMAMENTAÇÃO
27/06/2026 Sáb							00:00	-05:08:45	
28/06/2026 Dom							00:00	-05:08:45	
29/06/2026 Seg	00:59:55	07:00:00	08:01:30	12:07:05	13:07:00	16:30:00	00:28	-04:40:10	Outros: LICENÇA AMAMENTAÇÃO
30/06/2026 Ter	00:55:49	07:00:00	08:04:59	13:13:43	14:09:32	16:34:55	00:34	-04:06:03	Outros: LICENÇA AMAMENTAÇÃO
01/07/2026 Qua	00:56:34	07:00:00	07:57:06	13:21:42	14:18:16	16:37:33	00:43	-03:22:10	Outros: LICENÇA AMAMENTAÇÃO
02/07/2026 Qui	01:00:27	08:00:00	08:01:20	12:02:10	13:02:37	17:07:03	00:05	-03:16:54	
03/07/2026 Sex	00:59:29	08:00:00	07:59:20	13:11:28	14:10:57	17:03:54	00:05	-03:11:49	
04/07/2026 Sáb							00:00	-03:11:49	
05/07/2026 Dom							00:00	-03:11:49	
06/07/2026 Seg	00:49:22	08:00:00	08:07:00	12:58:38	13:48:00	17:04:24	00:08	-03:03:47	
07/07/2026 Ter	00:41:34	08:00:00	08:07:40	13:33:12	14:14:46	17:04:25	00:15	-02:48:36	
08/07/2026 Qua	00:42:30	08:00:00	08:00:48	12:37:20	13:19:50	17:02:14	00:18	-02:29:40	
09/07/2026 Qui							00:00	-02:29:40	Feriado: REVOLUÇÃO CONSTITUCIONALISTA
10/07/2026 Sex							00:00	-02:29:40	Outros: EMENDA SEM DESCONTO, ESTAVA DE LICENÇA AMAMENTAÇÃO
11/07/2026 Sáb							00:00	-02:29:40	
12/07/2026 Dom							00:00	-02:29:40	
13/07/2026 Seg	00:51:02	08:00:00	08:06:02	13:03:34	13:54:36	17:09:34	00:12	-02:17:10	
14/07/2026 Ter	00:39:46	08:00:00	08:02:32	13:01:59	13:41:45	17:06:20	00:24	-01:53:08	
15/07/2026 Qua	00:59:03	08:00:00	08:03:26	13:06:57	14:06:00	17:14:18	00:11	-01:41:19	
Totais	12:29:06	106:12:58					04:54	-01:41:19	

Total de registros:

JACIARA DA COSTA MESSIAS ROCHA

Pontos sublinhados: marcados manualmente
H.E.2: Horas extras em dias trabalhados fora da escala e feriados trabalhados.
A.D.N: Adicional Noturno.
H.Ficta: Duração reduzida da hora de trabalho durante o período noturno.
H.E.Uni: Horas Extras Unificadas
Linhas em vermelho: Inconsistência
Linhas em amarelo: Falta

13/08/26

Scanned with CamScanner

Inicio: 16/06/2026 | Fim: 15/07/2026 | Emissão: 17/07/2026

Espelho do Colaborador

Empresa	**BIOGESP - ASS EXEC SERVS PUB SOCI**							**7:00 AS 16:00 SEG A SEX (INTEVALO DAS 12:00 AS 13:00) Data Início: 20/02/2025 | Data Fim: --/--/----**				
CNPJ	**26.702.577/0001-39**								**Ent 1**	**Sai 1**	**Ent 2**	**Sai 2**
I.E.								**Dom**	00:00	00:00	00:00	00:00
Endereço	**Alameda Ministro Rocha Azevedo, Cerqueira César, 38, CEP: 01410-000, São Paulo - SP**							**Seg**	07:00	12:00	13:00	16:00
Nome	**JOSELIO SANTOS DE JESUS**							**Ter**	07:00	12:00	13:00	16:00
PIS	**87245760500**							**Qua**	07:00	12:00	13:00	16:00
Identificação	**87245760500**							**Qui**	07:00	12:00	13:00	16:00
Cargo	**ENFERMEIRO (A)**							**Sex**	07:00	12:00	13:00	16:00
Admissão:	**20/02/2025**							**Sáb**	00:00	00:00	00:00	00:00

Data	H.I.	H.N.	Ent. 1	Sai. 1	Ent. 2	Sai. 2	H.E.1	H.E.2	H.F.	H.AT.	H.B.	Saldo
Inicio de um Fechamento: 16/06/2026												
16/06/2026 Ter	00:53:00	08:00:00	06:50:00	12:07:00	13:00:00	16:30:00	00:47:00	00:00:00	00:00:00	00:00:00	00:00:00	00:47:00
17/06/2026 Qua	01:00:00	08:00:00	06:39:00	14:47:00	15:47:00	16:32:00	00:53:00	00:00:00	00:00:00	00:00:00	00:00:00	01:40:00
18/06/2026 Qui	00:53:00	08:00:00	06:37:00	12:10:00	13:03:00	16:30:00	01:00:00	00:00:00	00:00:00	00:00:00	00:00:00	02:40:00
19/06/2026 Sex	00:47:00	08:00:00	06:40:00	12:07:00	12:54:00	16:30:00	01:03:00	00:00:00	00:00:00	00:00:00	00:00:00	03:43:00
20/06/2026 Sáb	0:00:00	00:00:00					00:00:00	00:00:00	00:00:00	00:00:00	00:00:00	03:43:00
21/06/2026 Dom	0:00:00	00:00:00					00:00:00	00:00:00	00:00:00	00:00:00	00:00:00	03:43:00
22/06/2026 Seg	00:49:00	08:00:00	06:38:00	12:25:00	13:14:00	16:32:00	01:05:00	00:00:00	00:00:00	00:00:00	00:00:00	04:48:00
23/06/2026 Ter	01:01:00	08:00:00	06:41:00	12:24:00	13:25:00	16:30:00	00:48:00	00:00:00	00:00:00	00:00:00	00:00:00	05:36:00
24/06/2026 Qua	00:54:00	08:00:00	06:45:00	12:17:00	13:11:00	16:30:00	00:51:00	00:00:00	00:00:00	00:00:00	00:00:00	06:27:00
25/06/2026 Qui	00:53:00	08:00:00	06:51:00	12:06:00	12:59:00	16:31:00	00:47:00	00:00:00	00:00:00	00:00:00	00:00:00	07:14:00
26/06/2026 Sex	00:46:00	08:00:00	06:41:00	12:20:00	13:06:00	16:31:00	01:04:00	00:00:00	00:00:00	00:00:00	00:00:00	08:18:00
27/06/2026 Sáb	0:00:00	00:00:00					00:00:00	00:00:00	00:00:00	00:00:00	00:00:00	08:18:00
28/06/2026 Dom	0:00:00	00:00:00					00:00:00	00:00:00	00:00:00	00:00:00	00:00:00	08:18:00
29/06/2026 Seg	00:00:00	05:17:00	06:45:00	12:02:00			00:00:00	00:00:00	02:43:00	02:43:00	00:00:00	05:35:00
30/06/2026 Ter	00:27:00	08:00:00	06:55:00	13:55:00	14:22:00	16:32:00	01:10:00	00:00:00	00:00:00	00:00:00	00:00:00	06:45:00
01/07/2026 Qua	00:51:00	08:00:00	06:46:00	12:14:00	13:05:00	16:31:00	00:54:00	00:00:00	00:00:00	00:00:00	00:00:00	07:39:00
02/07/2026 Qui	00:25:00	08:00:00	06:48:00	12:34:00	12:59:00	16:32:00	01:19:00	00:00:00	00:00:00	00:00:00	00:00:00	08:58:00
03/07/2026 Sex	00:14:00	08:00:00	06:44:00	12:38:00	12:52:00	16:31:00	01:33:00	00:00:00	00:00:00	00:00:00	00:00:00	10:31:00
04/07/2026 Sáb	0:00:00	00:00:00					00:00:00	00:00:00	00:00:00	00:00:00	00:00:00	10:31:00
05/07/2026 Dom	0:00:00	00:00:00					00:00:00	00:00:00	00:00:00	00:00:00	00:00:00	10:31:00
06/07/2026 Seg	00:45:00	08:00:00	06:42:00	12:16:00	13:01:00	16:31:00	01:04:00	00:00:00	00:00:00	00:00:00	00:00:00	11:35:00
07/07/2026 Ter	00:59:00	08:00:00	06:40:00	12:02:00	13:01:00	16:32:00	00:53:00	00:00:00	00:00:00	00:00:00	00:00:00	12:28:00
08/07/2026 Qua	00:29:00	08:00:00	06:52:00	12:48:00	13:17:00	16:30:00	01:09:00	00:00:00	00:00:00	00:00:00	00:00:00	13:37:00
09/07/2026 Qui	0:00:00	00:00:00					00:00:00	00:00:00	00:00:00	00:00:00	00:00:00	13:37:00
10/07/2026 Sex	0:00:00	00:00:00	BANCO	BANCO	BANCO	BANCO	00:00:00	00:00:00	08:00:00	00:00:00	00:00:00	05:37:00
11/07/2026 Sáb	0:00:00	00:00:00					00:00:00	00:00:00	00:00:00	00:00:00	00:00:00	05:37:00
12/07/2026 Dom	0:00:00	00:00:00					00:00:00	00:00:00	00:00:00	00:00:00	00:00:00	05:37:00
13/07/2026 Seg	00:44:21	08:00:00	06:46:06	12:24:31	13:08:52	16:31:38	01:01:11	00:00:00	00:00:00	00:00:00	00:00:00	06:38:11
14/07/2026 Ter	00:54:11	08:00:00	06:39:53	12:12:35	13:06:46	16:33:09	00:59:05	00:00:00	00:00:00	00:00:00	00:00:00	07:37:16
15/07/2026 Qua	00:51:21	08:00:00	06:37:47	12:11:28	13:02:49	16:33:10	01:04:02	00:00:00	00:00:00	00:00:00	00:00:00	08:41:18
Fim de um Fechamento: 15/07/2026												
Totais	14:35:53	157:17:00					19:24:18	00:00:00	10:43:00	02:43:00	00:00:00	08:41:18

Horas Trabalhadas	Saldo Banco de Horas	Horas Extras 1	Horas Extras 2	Horas Faltantes	Horas Atrasos	Horas de Abono
157:17:00	08:41:18	19:24:18	00:00:00	10:43:00	02:43:00	00:00:00

Lançamentos no Período

Data	Tipo Operação	Descrição	Horas Lançadas
16/06/2026	Crédito	Fechamento de banco de horas - Lançamento de 100%	08:00:00

Total de registros:

Carlos Eduardo Bassuto
Diretor Administrativo - SSH

JOSELIO SANTOS DE JESUS

Pontos sublinhados: marcados manualmente
H.E.2: Horas extras em dias trabalhados fora da escala e feriados trabalhados.
A.D.N: Adicional Noturno.
H Ficta: Duração reduzida da hora de trabalho durante o período noturno.
H.E Uni: Horas Extras Unificadas
Linhas em vermelho: Inconsistência
Linhas em amarelo: Falta

17/07/2026

Scanned with CamScanner

Inicio: 16/06/2026 | Fim: 15/07/2026 | Emissão: 07/08/2026

Espelho do Colaborador

Empresa	**BIOGESP - ASS EXEC SERVS PUB SOCI**		**7:00 AS 19:00 (INTEVALO DAS 12:00 AS 13:00)** Data Início: 18/10/2022 | Data Fim: --/--/----			
CNPJ	**26.702.577/0001-39**		**Ent 1**	**Sai 1**	**Ent 2**	**Sai 2**
I.E.		**Dom**	07:00	12:00	13:00	19:00
Endereço	**Alameda Ministro Rocha Azevedo, Cerqueira César, 38, CEP: 01410-000, São Paulo - SP**	**Seg**	07:00	12:00	13:00	19:00
Nome	**JULIA SETSUMI FUGITA**	**Ter**	07:00	12:00	13:00	19:00
PIS	**36913643810**	**Qua**	07:00	12:00	13:00	19:00
Identificação	**36913643810**	**Qui**	07:00	12:00	13:00	19:00
Cargo	**FARMACEUTICO (A)**	**Sex**	07:00	12:00	13:00	19:00
Admissão:	**18/10/2022**	**Sáb**	07:00	12:00	13:00	19:00

Data	H.I.	H.N.	Ent. 1	Sai. 1	Ent. 2	Sai. 2	H.E.Uni.	Saldo	Obs.
16/06/2026 Ter							00:00		
17/06/2026 Qua	00:47:13	11:00:00	06:03:31	13:27:06	14:14:19	18:07:02	00:16	00:16:18	
18/06/2026 Qui	00:43:22		07:02:02	13:06:42	13:50:04	19:15:08	11:29	11:46:02	
19/06/2026 Sex	00:56:54	10:58:39	06:06:49	12:55:36	13:52:30	18:02:22	00:00	11:46:02	
20/06/2026 Sáb							00:00	11:46:02	
21/06/2026 Dom	00:44:22	11:00:00	06:00:56	13:05:04	13:49:26	18:01:38	00:16	12:02:22	
22/06/2026 Seg	00:59:54		06:53:00	13:17:03	14:16:57	19:11:58	11:19	23:21:26	
23/06/2026 Ter	00:43:13	11:00:20	06:15:57	12:09:29	12:52:42	17:59:30	00:00	23:21:26	
24/06/2026 Qua							00:00	23:21:26	
25/06/2026 Qui	01:01:49	10:58:53	06:25:00	15:13:02	16:14:51	18:25:42	00:00	23:21:26	
26/06/2026 Sex	00:57:16		07:04:04	13:09:45	14:07:01	19:07:32	11:06	34:27:38	
27/06/2026 Sáb							00:00	34:27:38	Outros: FOLGA MENSAL
28/06/2026 Dom							00:00	34:27:38	
29/06/2026 Seg							00:00	34:27:38	Outros: TROCA DE PLANTÃO
30/06/2026 Ter							00:00	34:27:38	
01/07/2026 Qua							00:00	34:27:38	Outros: FOLGA MENSAL
02/07/2026 Qui							00:00	34:27:38	
03/07/2026 Sex	01:00:00	11:00:00	06:01:38	12:00:00	13:00:00	18:14:54	00:13	34:40:54	
04/07/2026 Sáb							00:00	34:40:54	
05/07/2026 Dom	00:59:24	10:59:47	06:33:49	11:18:33	12:17:57	18:33:00	00:00	34:40:54	
06/07/2026 Seg							00:00	34:40:54	
07/07/2026 Ter	00:58:15	11:04:59	05:56:46	13:32:41	14:30:56	18:00:00	00:00	34:40:54	
08/07/2026 Qua							00:00	34:40:54	
09/07/2026 Qui	01:00:26	11:00:00	06:02:09	13:53:39	14:54:05	19:02:38	01:00	35:40:57	Feriado: REVOLUÇÃO CONSTITUCIONALISTA
10/07/2026 Sex							00:00	35:40:57	
11/07/2026 Sáb	00:57:57	11:04:19	06:00:00	13:58:59	14:56:56	18:02:16	00:00	35:40:57	
12/07/2026 Dom							00:00	35:40:57	
13/07/2026 Seg	00:59:32	10:54:36	06:11:05	12:21:28	13:21:00	18:05:13	00:00	35:35:33	
14/07/2026 Ter							00:00	35:35:33	
15/07/2026 Qua	00:56:45	11:00:00	06:08:22	13:13:15	14:10:00	18:19:42	00:14	35:50:08	
Totais	11:05:50	132:01:33					36:03	35:50:08	

JULIA SETSUMI FUGITA

Pontos sublinhados: marcados manualmente
H.E.2: Horas extras em dias trabalhados fora da escala e feriados trabalhados.
A.D.N: Adicional Noturno.
H.Ficta: Duração reduzida da hora de trabalho durante o período noturno.
H.E.Uni: Horas Extras Unificadas
Linhas em vermelho: Inconsistência
Linhas em amarelo: Falta

10/8/26

Total de registros:

Scanned with CamScanner

Inicio: 16/06/2026 | Fim: 15/07/2026 | Emissão: 10/08/2026

Espelho do Colaborador

Empresa	**BIOGESP - ASS EXEC SERVS PUB SOCI**	**18:00 AS 06:00 12 x 36 (INTEVALO DAS 00:00 AS 01:00) Data Início: 16/06/2026 | Data Fim: --/--/----**			
CNPJ	**26.702.577/0001-39**		**Ent 1**	**Sai 1**	**Ent 2**	**Sai 2**
I.E.		**Dom**	18:00	01:00	02:00	06:00
Endereço	**Alameda Ministro Rocha Azevedo, Cerqueira César, 38, CEP: 01410-000, São Paulo - SP**	**Seg**	18:00	01:00	02:00	06:00
Nome	**JULIANA RAMOS RIBEIRO POLICARPO**	**Ter**	18:00	01:00	02:00	06:00
PIS	**53814741803**	**Qua**	18:00	01:00	02:00	06:00
Identificação	**53814741803**	**Qui**	18:00	01:00	02:00	06:00
Cargo	**TECNICO DE ENFERMAGEM**	**Sex**	18:00	01:00	02:00	06:00
Admissão:	**02/09/2025**	**Sáb**	18:00	01:00	02:00	06:00

Data	H.I.	H.N.	Ent. 1	Sai. 1	Ent. 2	Sai. 2	H.E.Uni.	Saldo	Obs.
16/06/2026 Ter	01:01:11	11:00:00	17:47:24	20:48:39	21:49:50	06:00:24	00:11	00:11:49	
17/06/2026 Qua							00:00	00:11:49	
18/06/2026 Qui	00:54:01	11:00:00	18:02:36	21:34:59	22:29:00	06:08:44	00:12	00:23:56	
19/06/2026 Sex							00:00	00:23:56	
20/06/2026 Sáb	00:58:41	11:00:00	17:40:37	21:23:26	22:22:07	06:08:09	00:28	00:52:47	
21/06/2026 Dom							00:00	00:52:47	
22/06/2026 Seg	00:56:34	11:00:00	17:48:56	19:53:24	20:49:58	06:00:28	00:14	01:07:45	
23/06/2026 Ter							00:00	01:07:45	
24/06/2026 Qua							00:00	01:07:45	Outros: FOLGA MENSAL
25/06/2026 Qui							00:00	01:07:45	
26/06/2026 Sex	00:48:21	11:00:00	17:56:24	22:36:42	23:25:03	06:06:30	00:21	01:29:30	
27/06/2026 Sáb							00:00	01:29:30	
28/06/2026 Dom	00:45:15	11:00:00	17:52:22	21:57:55	22:43:10	06:17:56	00:40	02:09:49	
29/06/2026 Seg							00:00	02:09:49	
30/06/2026 Ter	00:56:20	11:00:00	17:51:35	21:00:18	21:56:38	06:06:36	00:18	02:28:30	
01/07/2026 Qua							00:00	02:28:30	
02/07/2026 Qui	00:57:28	11:00:00	17:55:02	22:17:45	23:15:13	06:07:15	00:14	02:43:15	
03/07/2026 Sex							00:00	02:43:15	
04/07/2026 Sáb	00:52:22	11:00:00	17:47:26	21:38:41	22:31:03	06:14:49	00:35	03:18:16	
05/07/2026 Dom							00:00	03:18:16	
06/07/2026 Seg	00:43:37	11:00:00	17:55:23	21:28:00	22:11:37	06:08:01	00:29	03:47:17	
07/07/2026 Ter							00:00	03:47:17	
08/07/2026 Qua	01:00:37	11:00:00	17:52:10	21:22:31	22:23:08	06:00:26	00:07	03:54:56	
09/07/2026 Qui							00:00	03:54:56	Feriado: REVOLUÇÃO CONSTITUCIONALISTA
10/07/2026 Sex	00:52:29	11:00:00	17:57:33	20:50:21	21:42:50	06:11:01	00:20	04:15:55	
11/07/2026 Sáb							00:00	04:15:55	
12/07/2026 Dom	00:45:50	11:00:00	17:53:36	20:53:27	21:39:17	06:08:03	00:28	04:44:32	
13/07/2026 Seg							00:00	04:44:32	
14/07/2026 Ter	00:51:12	11:00:00	17:47:17	20:46:57	21:38:09	06:02:02	00:23	05:08:05	
15/07/2026 Qua							00:00	05:08:05	
Totais	12:23:58	154:00:00					05:08	05:08:05	

Total de registros:

JULIANA RAMOS RIBEIRO POLICARPO

Pontos sublinhados: marcados manualmente
H.E.2: Horas extras em dias trabalhados fora da escala e feriados trabalhados.
A.D.N: Adicional Noturno.
H.Ficta: Duração reduzida da hora de trabalho durante o período noturno.
H.E.Uni: Horas Extras Unificadas
Linhas em vermelho: Inconsistência
Linhas em amarelo: Falta

11/08/2026

Scanned with CamScanner

Empresa: PREFEITURA MUNICIPAL DE RIBEIRAO PIRES **CNPJ:** 46.522.967/0001-34
Endereço: Rua MIGUEL PRISCO, 288 **Cidade:** RIBEIRÃO PIRES

Espelho de Ponto

Periodo de 16/06/2026 até 15/07/2026

Nome: ISABELA DE DONA VIEIRA MIGUEL
Matricula: 054444101 **CTPS:** **PIS:**
Cargo: 4 - TECNICO DE ENFERMAGEM - BIOGESP **Setor:** 10059 - SSH UBS JARDIM SERRANO
Seção: **Departamento:** 85 - GERENCIA DA SAUDE

CPF: 054.444.101-09

Horários de trabalho: 08:00 12:00 13:00 17:00

Data		Registros	HN	HE	AT	FA	ADN	HA	BHC	BHD
16/06/2026	Ter	06:59 - 13:40 - 14:48 - 16:22	08:15	-	00:15	-	-	-	-	-
17/06/2026	Qua	07:00 - 13:32 - 14:32 - 16:19	08:19	-	00:11	-	-	-	-	-
18/06/2026	Qui	07:04 - 13:35 - 14:33 - 16:22	08:30	-	-	-	-	-	-	-
19/06/2026	Sex	06:56 - 13:40 - 14:40 - 16:15	08:19	-	00:11	-	-	-	-	-
20/06/2026	Sab	Compens.	-	-	-	-	-	-	-	-
21/06/2026	Dom	Domingo	-	-	-	-	-	-	-	-
22/06/2026	Seg	06:58 - 13:38 - 14:38 - 16:51, Comp. Crédito	08:30	-	-	-	-	-	00:23	-
23/06/2026	Ter	06:58 - 13:52 - 14:50 - 16:34	08:30	-	-	-	-	-	-	-
24/06/2026	Qua	07:04 - 13:32 - 14:30 - 17:00, Comp. Crédito	08:30	-	-	-	-	-	00:28	-
25/06/2026	Qui	07:04 - 13:32 - 14:33 - 17:00, Comp. Crédito	08:30	-	-	-	-	-	00:25	-
26/06/2026	Sex	07:03 - 12:30 - 13:29 - 17:00i, Comp. Crédito	08:30	-	-	-	-	-	00:28	-
27/06/2026	Sab	Compens.	-	-	-	-	-	-	-	-
28/06/2026	Dom	Domingo	-	-	-	-	-	-	-	-
29/06/2026	Seg	06:55 - 12:07	05:12	-	03:18	-	-	-	-	-
30/06/2026	Ter	06:52 - 13:30i - 14:35 - 16:30	08:30	-	-	-	-	-	-	-
01/07/2026	Qua	06:54 - 13:30 - 14:37 - 16:32	08:30	-	-	-	-	-	-	-
02/07/2026	Qui	06:57 - 13:33 - 14:32 - 17:00, Comp. Crédito	08:30	-	-	-	-	-	00:34	-
03/07/2026	Sex	06:50 - 13:40 - 14:39 - 16:37, Comp. Crédito	08:30	-	-	-	-	-	00:18	-
04/07/2026	Sab	Compens.	-	-	-	-	-	-	-	-
05/07/2026	Dom	Domingo	-	-	-	-	-	-	-	-
06/07/2026	Seg	06:59 - 13:55 - 14:55 - 16:56, Comp. Crédito	08:30	-	-	-	-	-	00:27	-
07/07/2026	Ter	07:02 - 13:31 - 14:30 - 17:00i, Comp. Crédito	08:30	-	-	-	-	-	00:29	-
08/07/2026	Qua	06:58 - 13:50 - 14:51 - 16:20	08:30	-	-	-	-	-	-	-
09/07/2026	Fer	Fer. FERIADO	-	-	-	-	-	-	-	-
10/07/2026	Fer	Fer. PONTO FACULTATIVO	-	-	-	-	-	-	-	-
11/07/2026	Sab	Compens.	-	-	-	-	-	-	-	-
12/07/2026	Dom	Domingo	-	-	-	-	-	-	-	-
13/07/2026	Seg	06:54 - 13:45 - 14:46 - 16:35	08:30	-	-	-	-	-	-	-
14/07/2026	Ter	07:17 - 13:40 - 14:40 - 16:40	08:30	-	-	-	-	-	-	-
15/07/2026	Qua	08:03 - 14:00 - 15:00 - 17:00	07:57	-	00:33	-	-	-	-	-

Jonathan Santos
Dirigente de Unidade de Saúde

Totalizadores

HN - Horas Normais	165:32	ADN - Adicional noturno	000:00
DSR - Descanso seman. remun.	6		
AT - Atraso	004:28	BHC - Comp. credito	003:32
FA - Faltas	000:00	BHD - Comp. debito	000:00
		Diferença BHC - BHD	003:32
HA - Horas abonadas	000:00		
Ausências justif. - Afas. ou férias	000:00		
HE - Horas extras	000:00	Saldo do banco de horas	003:32

Reconheço para os devidos fins, como verdadeiros os meus horarios de entrada e saida do serviço bem como os intervalos interjornada.
(d) horário desconsiderado - (i) horário incluído - (p) horário pré-assinalação do período
*Marcações não identificadas são originárias do relógio
**Registro não considerado, inválido

Isabela de Dona
Assinatura

Scanned with CamScanner

Inicio: 16/06/2026 | Fim: 15/07/2026 | Emissão: 17/07/2026

Espelho do Colaborador

Empresa	**BIOGESP - ASS EXEC SERVS PUB SOCI**							**8:00 AS 17:00 SEG A SEX (INTEVALO DAS 12:00 AS 13:00) Data Início: 04/05/2022 | Data Fim: --/--/----**				
CNPJ	**26.702.577/0001-39**								**Ent 1**	**Sai 1**	**Ent 2**	**Sai 2**
I.E.								**Dom**	**00:00**	**00:00**	**00:00**	**00:00**
Endereço	**Alameda Ministro Rocha Azevedo, Cerqueira César, 38, CEP: 01410-000, São Paulo - SP**							**Seg**	**08:00**	**12:00**	**13:00**	**17:00**
Nome	**KARIN MARCELO FABRE**							**Ter**	**08:00**	**12:00**	**13:00**	**17:00**
PIS	**44161002807**							**Qua**	**08:00**	**12:00**	**13:00**	**17:00**
Identificação	**44161002807**							**Qui**	**08:00**	**12:00**	**13:00**	**17:00**
Cargo	**TECNICO DE ENFERMAGEM**							**Sex**	**08:00**	**12:00**	**13:00**	**17:00**
Admissão:	**04/05/2022**							**Sáb**	**00:00**	**00:00**	**00:00**	**00:00**

Data	H.I.	H.N.	Ent. 1	Sai. 1	Ent. 2	Sai. 2	H.E.1	H.E.2	H.F.	H.AT.	H.B.	Saldo
Inicio de um Fechamento: 16/06/2026												
16/06/2026 Ter	01:00:00	08:00:00	07:30:00	13:24:00	14:24:00	17:00:00	00:30:00	00:00:00	00:00:00	00:00:00	00:00:00	00:30:00
17/06/2026 Qua	01:00:00	08:00:00	07:33:00	12:23:00	13:23:00	17:01:00	00:28:00	00:00:00	00:00:00	00:00:00	00:00:00	00:58:00
18/06/2026 Qui	01:00:00	08:00:00	07:36:00	12:03:00	13:03:00	17:01:00	00:25:00	00:00:00	00:00:00	00:00:00	00:00:00	01:23:00
19/06/2026 Sex	01:01:00	08:00:00	07:34:00	13:11:00	14:12:00	17:00:00	00:25:00	00:00:00	00:00:00	00:00:00	00:00:00	01:48:00
20/06/2026 Sáb	0:00:00	00:00:00					00:00:00	00:00:00	00:00:00	00:00:00	00:00:00	01:48:00
21/06/2026 Dom	0:00:00	00:00:00					00:00:00	00:00:00	00:00:00	00:00:00	00:00:00	01:48:00
22/06/2026 Seg	01:03:00	08:00:00	07:39:00	13:32:00	14:35:00	17:00:00	00:18:00	00:00:00	00:00:00	00:00:00	00:00:00	02:06:00
23/06/2026 Ter	00:59:00	08:00:00	07:37:00	13:13:00	14:12:00	17:00:00	00:24:00	00:00:00	00:00:00	00:00:00	00:00:00	02:30:00
24/06/2026 Qua	01:00:00	08:00:00	07:30:00	13:15:00	14:15:00	17:02:00	00:32:00	00:00:00	00:00:00	00:00:00	00:00:00	03:02:00
25/06/2026 Qui	01:00:00	08:00:00	07:31:00	13:14:00	14:14:00	17:00:00	00:29:00	00:00:00	00:00:00	00:00:00	00:00:00	03:31:00
26/06/2026 Sex	00:58:00	08:00:00	07:33:00	13:21:00	14:19:00	17:08:00	00:37:00	00:00:00	00:00:00	00:00:00	00:00:00	04:08:00
27/06/2026 Sáb	0:00:00	00:00:00					00:00:00	00:00:00	00:00:00	00:00:00	00:00:00	04:08:00
28/06/2026 Dom	0:00:00	00:00:00					00:00:00	00:00:00	00:00:00	00:00:00	00:00:00	04:08:00
29/06/2026 Seg	00:00:00	04:27:00	07:33:00	12:00:00			00:00:00	00:00:00	03:33:00	03:33:00	00:00:00	00:35:00
30/06/2026 Ter	01:00:00	08:00:00	07:38:00	13:20:00	14:20:00	17:00:00	00:22:00	00:00:00	00:00:00	00:00:00	00:00:00	00:57:00
01/07/2026 Qua	00:59:00	08:00:00	07:34:00	13:13:00	14:12:00	17:00:00	00:27:00	00:00:00	00:00:00	00:00:00	00:00:00	01:24:00
02/07/2026 Qui	01:00:00	08:00:00	07:32:00	13:06:00	14:06:00	17:00:00	00:28:00	00:00:00	00:00:00	00:00:00	00:00:00	01:52:00
03/07/2026 Sex	01:00:00	08:00:00	07:35:00	13:34:00	14:34:00	17:00:00	00:25:00	00:00:00	00:00:00	00:00:00	00:00:00	02:17:00
04/07/2026 Sáb	0:00:00	00:00:00					00:00:00	00:00:00	00:00:00	00:00:00	00:00:00	02:17:00
05/07/2026 Dom	0:00:00	00:00:00					00:00:00	00:00:00	00:00:00	00:00:00	00:00:00	02:17:00
06/07/2026 Seg	01:00:00	08:00:00	07:39:00	13:53:00	14:53:00	17:10:00	00:31:00	00:00:00	00:00:00	00:00:00	00:00:00	02:48:00
07/07/2026 Ter	01:00:00	08:00:00	07:25:00	13:05:00	14:05:00	17:05:00	00:40:00	00:00:00	00:00:00	00:00:00	00:00:00	03:28:00
08/07/2026 Qua	00:59:41	08:00:00	07:32:00	13:24:00	14:23:41	17:00:00	00:28:19	00:00:00	00:00:00	00:00:00	00:00:00	03:56:19
09/07/2026 Qui	0:00:00	00:00:00					00:00:00	00:00:00	00:00:00	00:00:00	00:00:00	03:56:19
10/07/2026 Sex	0:00:00	00:00:00	BANCO	BANCO	BANCO	BANCO	00:00:00	00:00:00	08:00:00	00:00:00	00:00:00	-04:03:41
11/07/2026 Sáb	0:00:00	00:00:00					00:00:00	00:00:00	00:00:00	00:00:00	00:00:00	-04:03:41
12/07/2026 Dom	0:00:00	00:00:00					00:00:00	00:00:00	00:00:00	00:00:00	00:00:00	-04:03:41
13/07/2026 Seg	00:59:52	08:00:00	07:43:32	13:33:46	14:33:38	17:00:50	00:17:26	00:00:00	00:00:00	00:00:00	00:00:00	-03:46:15
14/07/2026 Ter	00:59:16	08:00:00	07:29:39	13:11:29	14:10:45	17:00:40	00:31:45	00:00:00	00:00:00	00:00:00	00:00:00	-03:14:30
15/07/2026 Qua	01:05:53	08:00:00	07:31:20	13:09:31	14:15:24	17:00:35	00:23:22	00:00:00	00:00:00	00:00:00	00:00:00	-02:51:08
Fim de um Fechamento: 15/07/2026												
Totais	19:04:42	156:27:00					08:41:52	00:00:00	11:33:00	03:33:00	00:00:00	-02:51:08

Horas Trabalhadas	Saldo Banco de Horas	Horas Extras 1	Horas Extras 2	Horas Faltantes	Horas Atrasos	Horas de Abono
156:27:00	-02:51:08	08:41:52	00:00:00	11:33:00	03:33:00	00:00:00

Lançamentos no Período

Data	Tipo Operação	Descrição	Horas Lançadas
16/06/2026	Crédito	Fechamento de banco de horas - Lançamento de 100%	08:00:00

Total de registros:

Carlos Eduardo Bassuto
Diretor Administrativo - SSK

Karin M. Fabre
KARIN MARCELO FABRE

Pontos sublinhados: marcados manualmente
H.E.2: Horas extras em dias trabalhados fora da escala e feriados trabalhados.
A.D.N: Adicional Noturno.
H.Ficta: Duração reduzida da hora de trabalho durante o período noturno.
H.E.Uni: Horas Extras Unificadas
Linhas em vermelho: Inconsistência
Linhas em amarelo: Falta

17/07/26

Scanned with CamScanner

Inicio: 16/06/2026 | Fim: 15/07/2026 | Emissão: 14/08/2026

Espelho do Colaborador

Empresa	**BIOGESP - ASS EXEC SERVS PUB SOCI**			**18:00 AS 06:00 12 x 36 (INTEVALO DAS 00:00 AS 01:00) Data Início: 16/06/2026 | Data Fim: --/--/----**	
CNPJ	**26.702.577/0001-39**		**Ent 1**	**Sai 1**	**Ent 2**	**Sai 2**
I.E.		**Dom**	**18:00**	**01:00**	**02:00**	**06:00**
Endereço	**Alameda Ministro Rocha Azevedo, Cerqueira César, 38, CEP: 01410-000, São Paulo - SP**	**Seg**	**18:00**	**01:00**	**02:00**	**06:00**
Nome	**KARLA CRISTINA LEITE SERAFIM**	**Ter**	**18:00**	**01:00**	**02:00**	**06:00**
PIS	**34882314886**	**Qua**	**18:00**	**01:00**	**02:00**	**06:00**
Identificação	**34882314886**	**Qui**	**18:00**	**01:00**	**02:00**	**06:00**
Cargo	**AUXILIAR DE COZINHA**	**Sex**	**18:00**	**01:00**	**02:00**	**06:00**
Admissão:	**03/09/2023**	**Sáb**	**18:00**	**01:00**	**02:00**	**06:00**

Data	H.I.	H.N.	Ent. 1	Sai. 1	Ent. 2	Sai. 2	H.E.Uni.	Saldo	Obs.
16/06/2026 Ter	01:00:00	11:04:34	17:56:28	21:00:00	22:00:00	06:01:02	00:00		
17/06/2026 Qua							00:00		
18/06/2026 Qui	00:56:41	11:00:00	17:49:47	20:29:09	21:25:50	05:53:52	00:07	00:07:24	
19/06/2026 Sex							00:00	00:07:24	
20/06/2026 Sáb	00:59:08	10:58:44	17:52:36	20:09:11	21:08:19	05:50:28	00:00	00:07:24	
21/06/2026 Dom							00:00	00:07:24	
22/06/2026 Seg	00:59:12	11:00:24	17:55:25	20:40:24	21:39:36	05:55:01	00:00	00:07:24	
23/06/2026 Ter							00:00	00:07:24	
24/06/2026 Qua	00:58:21	11:03:27	17:54:41	20:34:44	21:33:05	05:56:29	00:00	00:07:24	
25/06/2026 Qui							00:00	00:07:24	
26/06/2026 Sex	00:58:59	11:00:55	17:49:09	20:07:49	21:06:48	05:49:03	00:00	00:07:24	
27/06/2026 Sáb							00:00	00:07:24	
28/06/2026 Dom							00:00	00:07:24	Outros: FOLGA MENSAL
29/06/2026 Seg							00:00	00:07:24	
30/06/2026 Ter	00:59:10	11:04:29	17:50:25	21:13:38	22:12:48	05:54:04	00:00	00:07:24	
01/07/2026 Qua							00:00	00:07:24	
02/07/2026 Qui	00:57:47	11:00:00	17:49:03	20:01:25	20:59:12	05:52:01	00:05	00:12:35	
03/07/2026 Sex							00:00	00:12:35	
04/07/2026 Sáb	00:59:58	11:02:57	17:45:11	20:06:07	21:06:05	05:48:06	00:00	00:12:35	
05/07/2026 Dom							00:00	00:12:35	
06/07/2026 Seg	00:57:40	11:03:50	17:50:32	20:02:21	21:00:01	05:52:02	00:00	00:12:35	
07/07/2026 Ter							00:00	00:12:35	
08/07/2026 Qua							00:00	00:12:35	Outros: FOLGA MENSAL
09/07/2026 Qui							00:00	00:12:35	Feriado: REVOLUÇÃO CONSTITUCIONALISTA
10/07/2026 Sex	00:59:00	11:02:36	17:45:09	20:01:32	21:00:32	05:46:45	00:00	00:12:35	
11/07/2026 Sáb							00:00	00:12:35	
12/07/2026 Dom	01:01:35	11:00:00	17:48:45	20:01:15	21:02:50	05:56:31	00:06	00:18:46	
13/07/2026 Seg							00:00	00:18:46	
14/07/2026 Ter	01:10:29	10:59:33	17:47:20	20:05:14	21:15:43	05:57:22	00:00	00:18:46	
15/07/2026 Qua							00:00	00:18:46	
Totais	12:58:00	143:21:29					00:18	00:18:46	

Total de registros:

Karla Cristina L Serafim

KARLA CRISTINA LEITE SERAFIM

Pontos sublinhados: marcados manualmente
H.E.2: Horas extras em dias trabalhados fora da escala e feriados trabalhados.
A.D.N: Adicional Noturno.
H.Ficta: Duração reduzida da hora de trabalho durante o período noturno.
H.E.Uni: Horas Extras Unificadas
Linhas em vermelho: Inconsistência
Linhas em amarelo: Falta

14/07/26

Scanned with CamScanner

Inicio: 16/06/2026 | Fim: 15/07/2026 | Emissão: 07/08/2026

Espelho do Colaborador

Empresa	**BIOGESP - ASS EXEC SERVS PUB SOCI**	**6:00 AS 18:00 12 x 36 (INTEVALO DAS 12:00 AS 13:00) Data Início: 18/09/2024 | Data Fim: --/--/----**			
CNPJ	**26.702.577/0001-39**		**Ent 1**	**Sai 1**	**Ent 2**	**Sai 2**
I.E.		**Dom**	**06:00**	**12:00**	**13:00**	**18:00**
Endereço	**Alameda Ministro Rocha Azevedo, Cerqueira César, 38, CEP: 01410-000, São Paulo - SP**	**Seg**	**06:00**	**12:00**	**13:00**	**18:00**
Nome	**KARINA DE CARVALHO REIS**	**Ter**	**06:00**	**12:00**	**13:00**	**18:00**
PIS	**13981289617**	**Qua**	**06:00**	**12:00**	**13:00**	**18:00**
Identificação	**13981289617**	**Qui**	**06:00**	**12:00**	**13:00**	**18:00**
Cargo	**TECNICO DE FARMACIA**	**Sex**	**06:00**	**12:00**	**13:00**	**18:00**
Admissão:	**18/09/2024**	**Sáb**	**06:00**	**12:00**	**13:00**	**18:00**

Data	H.I.	H.N.	Ent. 1	Sai. 1	Ent. 2	Sai. 2	H.E.Uni.	Saldo	Obs.
16/06/2026 Ter	00:54:39	11:00:00	05:54:47	13:13:20	14:07:59	18:10:53	00:21	00:21:27	
17/06/2026 Qua							00:00	00:21:27	
18/06/2026 Qui	00:53:36	11:00:00	05:57:32	13:11:44	14:05:20	18:04:17	00:13	00:34:36	
19/06/2026 Sex							00:00	00:34:36	
20/06/2026 Sáb	00:56:19	11:00:00	05:55:35	13:30:03	14:26:22	18:03:48	00:11	00:46:30	
21/06/2026 Dom							00:00	00:46:30	
22/06/2026 Seg	00:58:28	11:00:00	05:48:49	13:18:20	14:16:48	18:03:36	00:16	01:02:49	
23/06/2026 Ter							00:00	01:02:49	
24/06/2026 Qua	00:58:57	11:00:00	05:57:44	13:13:45	14:12:42	18:05:15	00:08	01:11:23	
25/06/2026 Qui							00:00	01:11:23	
26/06/2026 Sex	00:59:50	11:04:11	06:00:34	13:27:19	14:27:09	18:04:35	00:00	01:11:23	
27/06/2026 Sáb							00:00	01:11:23	
28/06/2026 Dom	00:59:43	11:00:00	06:01:53	12:30:03	13:29:46	18:08:06	00:06	01:17:53	
29/06/2026 Seg							00:00	01:17:53	
30/06/2026 Ter	00:56:05	11:00:00	05:59:42	12:13:12	13:09:17	18:05:47	00:10	01:27:53	
01/07/2026 Qua							00:00	01:27:53	
02/07/2026 Qui	00:56:54	11:00:00	06:00:47	13:17:36	14:14:30	18:05:36	00:07	01:35:48	
03/07/2026 Sex							00:00	01:35:48	
04/07/2026 Sáb							00:00	01:35:48	Outros: FOLGA MENSAL
05/07/2026 Dom							00:00	01:35:48	
06/07/2026 Seg							00:00	01:35:48	Outros: FOLGA MENSAL
07/07/2026 Ter							00:00	01:35:48	
08/07/2026 Qua	00:58:55	11:00:00	05:57:55	13:32:25	14:31:20	18:07:09	00:10	01:46:07	
09/07/2026 Qui							00:00	01:46:07	Feriado: REVOLUÇÃO CONSTITUCIONALISTA
10/07/2026 Sex	01:05:46	11:00:15	06:01:43	13:24:25	14:30:11	18:07:44	00:00	01:46:07	
11/07/2026 Sáb	00:58:57		06:02:43	12:56:14	13:55:11	18:02:06	11:00	12:46:33	
12/07/2026 Dom	00:56:32	11:00:00	06:04:00	13:03:55	14:00:27	18:07:29	00:06	12:53:30	
13/07/2026 Seg							00:00	12:53:30	
14/07/2026 Ter	00:51:13	11:00:00	06:05:17	13:13:43	14:04:56	18:06:40	00:10	13:03:40	
15/07/2026 Qua							00:00	13:03:40	
Totais	12:26:57	143:04:26					13:03	13:03:40	

Total de registros:

KARINA DE CARVALHO REIS

Pontos sublinhados: marcados manualmente
H.E.2: Horas extras em dias trabalhados fora da escala e feriados trabalhados.
A.D.N: Adicional Noturno.
H.Ficta: Duração reduzida da hora de trabalho durante o período noturno.
H.E.Uni: Horas Extras Unificadas
Linhas em vermelho: Inconsistência
Linhas em amarelo: Falta

22/07/26

Scanned with CamScanner

Empresa: PREFEITURA MUNICIPAL DE RIBEIRAO PIRES **CNPJ:** 46.522.967/0001-34
Endereço: Rua MIGUEL PRISCO, 288 **Cidade:** RIBEIRÃO PIRES

Espelho de Ponto

Periodo de 16/06/2026 até 15/07/2026

Nome: KARINA RAMOS CRAMER OLIVEIRA
Matricula: 260211008 **CTPS:** **PIS:**
Cargo: 3 - ENFERMEIRO - BIOGESP **Setor:** 179 - SS UBS SANTA LUZIA
Seção: **Departamento:** 1176 - GERENCIA DA SAUDE

Horários de trabalho: 08:00 12:00 13:00 17:00

Data		Registros	HN	HE	AT	FA	ADN	HA	BHC	BHD
16/06/2026	Ter	07:01 - 12:22 - 13:09 - 16:30i, Comp. Crédito	08:30	-	-	-	-	-	00:12	-
17/06/2026	Qua	07:03 - 12:17 - 12:55 - 16:33, Comp. Crédito	08:30	-	-	-	-	-	00:22	-
18/06/2026	Qui	06:59 - 12:37 - 13:18 - 16:40, Comp. Crédito	08:30	-	-	-	-	-	00:30	-
19/06/2026	Sex	07:03 - 12:30 - 13:09 - 16:30, Comp. Crédito	08:30	-	-	-	-	-	00:18	-
20/06/2026	Sab	Compens.	-	-	-	-	-	-	-	-
21/06/2026	Dom	Domingo	-	-	-	-	-	-	-	-
22/06/2026	Seg	06:59 - 11:30 - 12:30i - 16:37	08:30	-	-	-	-	-	-	-
23/06/2026	Ter	07:09 - 12:16 - 12:44 - 16:39, Comp. Crédito	08:30	-	-	-	-	-	00:32	-
24/06/2026	Qua	07:00i - 12:23 - 13:19 - 16:34	08:30	-	-	-	-	-	-	-
25/06/2026	Qui	07:01 - 11:43 - 12:29 - 16:30, Comp. Crédito	08:30	-	-	-	-	-	00:13	-
26/06/2026	Sex	06:58 - 13:32 - 14:02 - 16:30, Comp. Crédito	08:30	-	-	-	-	-	00:32	-
27/06/2026	Sab	Compens.	-	-	-	-	-	-	-	-
28/06/2026	Dom	Domingo	-	-	-	-	-	-	-	-
29/06/2026	Seg	07:00 - 12:00	05:00	-	03:30	-	-	-	-	-
30/06/2026	Ter	06:58 - 12:32 - 12:49 - 16:30, Comp. Crédito	08:30	-	-	-	-	-	00:45	-
01/07/2026	Qua	07:02 - 12:09 - 12:48 - 16:37, Comp. Crédito	08:30	-	-	-	-	-	00:26	-
02/07/2026	Qui	07:05 - 12:46 - 13:14 - 16:30i, Comp. Crédito	08:30	-	-	-	-	-	00:27	-
03/07/2026	Sex	07:00 - 13:02 - 13:22 - 16:34, Comp. Crédito	08:30	-	-	-	-	-	00:44	-
04/07/2026	Sab	Compens.	-	-	-	-	-	-	-	-
05/07/2026	Dom	Domingo	-	-	-	-	-	-	-	-
06/07/2026	Seg	07:04 - 12:35 - 12:49 - 16:30, Comp. Crédito	08:30	-	-	-	-	-	00:42	-
07/07/2026	Ter	06:59 - 10:49 - 11:35 - 16:30i, Comp. Crédito	08:30	-	-	-	-	-	00:15	-
08/07/2026	Qua	06:59 - 12:32 - 13:06 - 16:37, Comp. Crédito	08:30	-	-	-	-	-	00:34	-
09/07/2026	Fer	Fer. FERIADO	-	-	-	-	-	-	-	-
10/07/2026	Fer	Fer. PONTO FACULTATIVO	-	-	-	-	-	-	-	-
11/07/2026	Sab	Compens.	-	-	-	-	-	-	-	-
12/07/2026	Dom	Domingo	-	-	-	-	-	-	-	-
13/07/2026	Seg	07:03 - 12:01 - 12:51 - 16:34, Comp. Crédito	08:30	-	-	-	-	-	00:11	-
14/07/2026	Ter	06:48 - 12:47 - 13:12 - 16:30i, Comp. Crédito	08:30	-	-	-	-	-	00:47	-
15/07/2026	Qua	- CURSO	08:30	-	-	-	-	08:30	-	-

Carlos Eduardo Bassuto
Diretor Administrativo - SSH

Totalizadores

HN - Horas Normais	166:30	ADN - Adicional noturno	000:00
DSR - Descanso seman. remun.	6		
AT - Atraso	003:30	BHC - Comp. credito	007:30
FA - Faltas	000:00	BHD - Comp. debito	000:00
		Diferença BHC - BHD	007:30
HA - Horas abonadas	008:30		
Ausências justif. - Afas. ou férias	000:00		
HE - Horas extras	000:00	Saldo do banco de horas	007:30

Francisco Menezes
RG 41.573.655-9
Diregente USF Santa Luzia

Reconheço para os devidos fins, como verdadeiros os meus horarios de entrada e saida do serviço bem como os intervalos interjornada.
(d) horário desconsiderado - (i) horário incluído - (p) horário pré-assinalação do período
*Marcações não identificadas são originárias do relógio
**Registro não considerado, inválido

Assinatura

Karina Ramos Cramer Oliveira
COREN-SP 102154-ENF

Emissão 16/07/2026 12:10:54 **Página 1 de 1**

Scanned with CamScanner

BIOGESP

CONTROLE DE PRESENÇA

ESTÂNCIA TURÍSTICA DE RIBEIRÃO PIRES
CONSTRUINDO O FUTURO DA GENTE

Nome Completo:	**KAROLAINE APARECIDA SILVA**		
Cargo:	**ASSISTENTE ADMINISTRATIVO II**	**MATRICULA**	
Local de Trabalho:	**HOSPITAL E MATERNIDADE SÃO LUCAS**		
Período:	**16 de Junho de 2026 à 15 de Julho de 2026**		

JUNHO_2026		Primeiro Período		Segundo Período		Assinatura:
		Entrada	Intervalo	Retorno	Saída	
16/06/2026	Terça-feira	08:00	13:00	14:02	16:58	
17/06/2026	Quarta-feira	08:00	13:02	14:02	17:00	
18/06/2026	Quinta-feira	07:55	13:02	14:05	12:10	
19/06/2026	Sexta-feira	08:02	13:03	14:02	17:01	
20/06/2026	Sábado	___:___	___:___	___:___	___:___	
21/06/2026	Domingo	___:___	___:___	___:___	___:___	
22/06/2026	Segunda-feira	08:02	13:10	14:12	16:55	
23/06/2026	Terça-feira	08:00	13:30	14:30	DECLARAÇÃO	
24/06/2026	Quarta-feira	07:59	13:02	14:05	17:01	
25/06/2026	Quinta-feira	08:00	13:00	14:00	DECLARAÇÃO	
26/06/2026	Sexta-feira	08:05	13:00	14:02	16:55	
27/06/2026	Sábado	___:___	___:___	___:___	___:___	
28/06/2026	Domingo	___:___	___:___	___:___	___:___	
29/06/2026	Segunda-feira	___:___	___:___	___:___	___:___	
30/06/2026	Terça-feira	08:00	13:00	14:02	17:00	
01/07/2026	Quarta-feira	07:59	13:02	14:02	17:02	
02/07/2026	Quinta-feira	08:00	13:30	14:30	12:05	
03/07/2026	Sexta-feira	08:05	13:00	14:01	17:06	
04/07/2026	Sábado	___:___	___:___	___:___	___:___	
05/07/2026	Domingo	___:___	___:___	___:___	___:___	
06/07/2026	Segunda-feira	08:00	13:05	14:02	17:01	
07/07/2026	Terça-feira	08:02	13:07	14:00	16:55	
08/07/2026	Quarta-feira	02:59	13:00	14:01	16:59	
09/07/2026	Quinta-feira	FERIADO	___:___	___:___	___:___	
10/07/2026	Sexta-feira	EMENDA	___:___	___:___	___:___	
11/07/2026	Sábado	___:___	___:___	___:___	___:___	
12/07/2026	Domingo	___:___	___:___	___:___	___:___	
13/07/2026	Segunda-feira	08:05	13:15	14:17	16:55	
14/07/2026	Terça-feira	07:58	13:10	14:10	DECLARAÇÃO	
15/07/2026	Quarta-feira	08:02	13:12	14:12	17:00	

Observações:

Data: 15/07/26

Assinatura do Colaborador	Assinatura Biogesp

Endereço: Cunha Gago, nº 700 – Sala 11 – Pinheiros – São Paulo/SP – Fone (11) 3819-6155
CEP 05421-001

Scanned with CamScanner

Empresa: PREFEITURA MUNICIPAL DE RIBEIRAO PIRES **CNPJ:** 46.522.967/0001-34
Endereço: Rua MIGUEL PRISCO, 288 **Cidade:** RIBEIRÃO PIRES

Espelho de Ponto

Periodo de 16/06/2026 até 15/07/2026
Nome: KASSIA DE SIBIA SANTOS
Matricula: 406636678 **CTPS:** **PIS:**
Cargo: 3 - ENFERMEIRO - BIOGESP **Setor:** 432 - SS UBS CENTRO ALTO
Seção: **Departamento:** 1176 - GERENCIA DA SAUDE

CPF: 406.636.678-36

Horários de trabalho: 08:00 12:00 13:00 17:00

Data		Registros	HN	HE	AT	FA	ADN	HA	BHC	BHD
16/06/2026	Ter	07:42 - 12:01 - 13:00 - 17:00	08:19	-	00:11	-	-	-	-	-
17/06/2026	Qua	07:41 - 12:04 - 13:00 - 17:00	08:30	-	-	-	-	-	-	-
18/06/2026	Qui	07:51 - 12:13 - 13:00 - 17:00	08:30	-	-	-	-	-	-	-
19/06/2026	Sex	07:43 - 12:09 - 13:01 - 17:01	08:30	-	-	-	-	-	-	-
20/06/2026	Sab	Compens.	-	-	-	-	-	-	-	-
21/06/2026	Dom	Domingo	-	-	-	-	-	-	-	-
22/06/2026	Seg	07:43 - 12:01 - 13:01 - 17:00	08:17	-	00:13	-	-	-	-	-
23/06/2026	Ter	07:48 - 12:02 - 13:00 - 17:00	08:14	-	00:16	-	-	-	-	-
24/06/2026	Qua	07:30i - 12:01 - 12:57 - 17:02	08:30	-	-	-	-	-	-	-
25/06/2026	Qui	07:47 - 12:01 - 13:00 - 17:00	08:14	-	00:16	-	-	-	-	-
26/06/2026	Sex	07:37 - 12:02 - 13:01 - 17:02	08:30	-	-	-	-	-	-	-
27/06/2026	Sab	Compens.	-	-	-	-	-	-	-	-
28/06/2026	Dom	Domingo	-	-	-	-	-	-	-	-
29/06/2026	Seg	06:58 - 12:00	05:02	-	03:28	-	-	-	-	-
30/06/2026	Ter	07:41 - 12:00 - 13:00 - 17:05	08:30	-	-	-	-	-	-	-
01/07/2026	Qua	07:44 - 12:04 - 13:00 - 17:01	08:30	-	-	-	-	-	-	-
02/07/2026	Qui	07:49 - 12:04 - 13:02 - 17:01	08:14	-	00:16	-	-	-	-	-
03/07/2026	Sex	07:44 - 12:01 - 13:00 - 17:00 - 13:00d	08:17	-	00:13	-	-	-	-	-
04/07/2026	Sab	Compens.	-	-	-	-	-	-	-	-
05/07/2026	Dom	Domingo	-	-	-	-	-	-	-	-
06/07/2026	Seg	07:29 - 12:01 - 13:01 - 17:01	08:30	-	-	-	-	-	-	-
07/07/2026	Ter	07:40 - 12:00 - 13:00 - 17:00	08:30	-	-	-	-	-	-	-
08/07/2026	Qua	07:38 - 12:29 - 13:09 - 17:04, Comp. Crédito	08:30	-	-	-	-	-	00:16	-
09/07/2026	Fer	Fer. FERIADO	-	-	-	-	-	-	-	-
10/07/2026	Fer	Fer. PONTO FACULTATIVO	-	-	-	-	-	-	-	-
11/07/2026	Sab	Compens.	-	-	-	-	-	-	-	-
12/07/2026	Dom	Domingo	-	-	-	-	-	-	-	-
13/07/2026	Seg	07:43 - 12:06 - 13:01 - 17:03	08:30	-	-	-	-	-	-	-
14/07/2026	Ter	07:47 - 12:08 - 13:01 - 17:00	08:30	-	-	-	-	-	-	-
15/07/2026	Qua	07:30i - 12:00i - 13:00i - 17:00i	08:30	-	-	-	-	-	-	-

Juliana Trindade Gianasi
Dirigente de Unidade de Saúde

Totalizadores

HN - Horas Normais	165:07	ADN - Adicional noturno	000:00
DSR - Descanso seman. remun.	6		
AT - Atraso	004:53	BHC - Comp. credito	000:16
FA - Faltas	000:00	BHD - Comp. debito	000:00
		Diferença BHC - BHD	000:16
HA - Horas abonadas	000:00		
Ausências justif. - Afas. ou férias	000:00		
HE - Horas extras	000:00	Saldo do banco de horas	007:19

Reconheço para os devidos fins, como verdadeiros os meus horarios de entrada e saida do serviço bem como os intervalos interjornada.
(i) horário desconsiderado - (i) horário incluído - (p) horário pré-assinalação do período
Marcações não identificadas são originárias do relógio
Registro não considerado, inválido

Assinatura

Emissão 16/07/2026 10:35:25 **Página 1 de 1**

Scanned with CamScanner

Inicio: 16/06/2026 | Fim: 15/07/2026 | Emissão: 11/08/2026

Espelho do Colaborador

Empresa	**BIOGESP - ASS EXEC SERVS PUB SOCI**								**8:00 AS 17:00 SEG A SEX (INTEVALO DAS 12:00 AS 13:00) Data Início: 15/04/2025 | Data Fim: --/--/----**			
CNPJ	**26.702.577/0001-39**									**Ent 1**	**Sai 1**	**Ent 2**	**Sai 2**
I.E.									**Dom**	00:00	00:00	00:00	00:00
Endereço	**Alameda Ministro Rocha Azevedo, Cerqueira César, 38, CEP: 01410-000, São Paulo - SP**								**Seg**	08:00	12:00	13:00	17:00
Nome	**KATLEEN DE ALMEIDA MENDES**								**Ter**	08:00	12:00	13:00	17:00
PIS	**46366399875**								**Qua**	08:00	12:00	13:00	17:00
Identificação	**46366399875**								**Qui**	08:00	12:00	13:00	17:00
Cargo	**RECEPCIONISTA DIARISTA**								**Sex**	08:00	12:00	13:00	17:00
Admissão:	**15/04/2025**								**Sáb**	00:00	00:00	00:00	00:00
Data	**H.I.**	**H.N.**	**Ent. 1**	**Sai. 1**	**Ent. 2**	**Sai. 2**	**H.E.Uni.**	**Saldo**	**Obs.**				
Inicio de um Fechamento: 16/06/2026													
16/06/2026 Ter	00:59:44	08:00:00	06:52:32	13:17:27	14:17:11	17:12:15	01:19	01:19:59					
Fim de um Fechamento: 16/06/2026													
17/06/2026 Qua	00:58:00	08:00:00	07:57:59	12:02:10	13:00:10	17:30:00	00:34	00:34:01					
18/06/2026 Qui	00:59:34	08:00:00	06:50:37	13:33:33	14:33:07	16:20:32	00:30	01:04:22					
19/06/2026 Sex	00:59:18	08:00:00	07:29:38	12:00:55	13:00:13	17:00:06	00:31	01:35:32					
20/06/2026 Sáb							00:00	01:35:32					
21/06/2026 Dom							00:00	01:35:32					
22/06/2026 Seg	01:00:25	08:00:00	06:54:59	13:02:11	14:02:36	16:30:02	00:34	02:10:10					
23/06/2026 Ter	01:00:27	08:00:00	06:40:34	13:26:08	14:26:35	17:07:32	01:26	03:36:41					
24/06/2026 Qua	01:01:12	08:00:00	07:30:54	13:04:11	14:05:23	17:00:47	00:28	04:05:22					
25/06/2026 Qui	01:00:11	08:00:00	07:05:05	13:39:28	14:39:39	16:29:39	00:24	04:29:45					
26/06/2026 Sex	00:59:59	08:00:00	07:29:17	12:14:44	13:14:43	17:01:34	00:32	05:02:03					
27/06/2026 Sáb	01:00:31		07:54:40	12:11:37	13:12:08	16:06:58	07:11	12:13:50					
28/06/2026 Dom							00:00	12:13:50					
29/06/2026 Seg	00:59:29	08:00:00	06:58:19	12:07:31	13:07:00	17:00:00	01:02	13:16:02					
30/06/2026 Ter	00:59:29	08:00:00	06:37:31	12:57:05	13:56:34	17:42:04	02:05	15:21:06					
01/07/2026 Qua	01:00:03	08:00:00	07:33:52	13:21:30	14:21:33	17:04:50	00:30	15:52:01					
02/07/2026 Qui	00:59:50	08:00:00	06:53:26	12:55:10	13:55:00	16:30:38	00:37	16:29:23					
03/07/2026 Sex	01:00:13	08:00:00	07:27:57	12:11:47	13:12:00	17:08:05	00:39	17:09:18					
04/07/2026 Sáb							00:00	17:09:18					
05/07/2026 Dom							00:00	17:09:18					
06/07/2026 Seg	01:00:19	08:00:00	07:04:28	13:54:17	14:54:36	16:40:20	00:35	17:44:51					
07/07/2026 Ter	01:00:51	08:00:00	07:05:29	13:38:45	14:39:36	17:22:55	01:16	19:01:26					
08/07/2026 Qua	01:00:07	08:00:00	07:30:01	12:57:40	13:57:47	17:11:17	00:41	19:42:35					
09/07/2026 Qui							00:00	19:42:35	Feriado: REVOLUÇÃO CONSTITUCIONALISTA				
10/07/2026 Sex			BANCO	BANCO	BANCO	BANCO	00:00	11:42:35					
11/07/2026 Sáb							00:00	11:42:35					
12/07/2026 Dom							00:00	11:42:35					
13/07/2026 Seg	01:00:06	08:00:00	06:57:45	13:46:55	14:47:01	16:39:46	00:41	12:24:30					
14/07/2026 Ter	01:00:19	08:00:00	07:02:20	12:59:46	14:00:05	17:15:19	01:12	13:37:10					
15/07/2026 Qua	01:00:04	08:00:00	07:30:52	13:11:37	14:11:41	17:03:04	00:32	14:09:18					
Totais	19:59:40	160:00:00					23:29	14:09:18					

Total de registros:

KATLEEN DE ALMEIDA MENDES

Pontos sublinhados: marcados manualmente
H.E.2: Horas extras em dias trabalhados fora da escala e feriados trabalhados.
A.D.N: Adicional Noturno.
H.Ficta: Duração reduzida da hora de trabalho durante o período noturno.
H.E.Uni: Horas Extras Unificadas
Linhas em vermelho: Inconsistência
Linhas em amarelo: Falta

10/08/26

Scanned with CamScanner

Empresa: PREFEITURA MUNICIPAL DE RIBEIRAO PIRES **CNPJ:** 46.522.967/0001-34
Endereço: Rua MIGUEL PRISCO, 288 **Cidade:** RIBEIRÃO PIRES

Espelho de Ponto

Periodo de 16/06/2026 até 15/07/2026

Nome: KAY FRANCIS RODRIGUES DA CRUZ DE CARVALHO
Matricula: 005914218 **CTPS:** **PIS:**
Cargo: 3 - ENFERMEIRO - BIOGESP **Setor:** 174 - SS UBS PQ ALIANÇA
Seção: **Departamento:** 573 - GERENCIA DA SAUDE

CPF: 005.914.218-95

Horários de trabalho: 08:00 12:00 13:00 17:00

Data		Registros	HN	HE	AT	FA	ADN	HA	BHC	BHD
16/06/2026	Ter	06:59 - 14:07 - 15:08 - 17:09, Comp. Crédito	08:30	-	-	-	-	-	00:39	-
17/06/2026	Qua	07:00 - 13:29 - 14:30 - 17:02, Comp. Crédito	08:30	-	-	-	-	-	00:31	-
18/06/2026	Qui	07:01 - 14:01 - 15:03 - 16:00	07:57	-	00:33	-	-	-	-	-
19/06/2026	Sex	07:00 - 13:00i - 13:49 - 17:02, Comp. Crédito	08:30	-	-	-	-	-	00:43	-
20/06/2026	Sab	Compens.	-	-	-	-	-	-	-	-
21/06/2026	Dom	Domingo	-	-	-	-	-	-	-	-
22/06/2026	Seg	06:57 - 13:21 - 14:19 - 16:50, Comp. Crédito	08:30	-	-	-	-	-	00:25	-
23/06/2026	Ter	06:57 - 13:45 - 14:48 - 17:06, Comp. Crédito	08:30	-	-	-	-	-	00:36	-
24/06/2026	Qua	07:02 - 13:11 - 14:12 - 16:58, Comp. Crédito	08:30	-	-	-	-	-	00:25	-
25/06/2026	Qui	07:00 - 12:10i - 13:07 - 17:03, Comp. Crédito	08:30	-	-	-	-	-	00:36	-
26/06/2026	Sex	06:57 - 12:36 - 13:27 - 14:02 - DETETIZAÇÃO - 15:07d	08:30	-	-	-	-	02:15	-	-
27/06/2026	Sab	Compens.	-	-	-	-	-	-	-	-
28/06/2026	Dom	Domingo	-	-	-	-	-	-	-	-
29/06/2026	Seg	- BANCO DE HORAS	08:30	-	-	-	-	08:30	-	-
30/06/2026	Ter	- BANCO DE HORAS	08:30	-	-	-	-	08:30	-	-
01/07/2026	Qua	- BANCO DE HORAS	08:30	-	-	-	-	08:30	-	-
02/07/2026	Qui	- BANCO DE HORAS	08:30	-	-	-	-	08:30	-	-
03/07/2026	Sex	- BANCO DE HORAS	08:30	-	-	-	-	08:30	-	-
04/07/2026	Sab	Compens.	-	-	-	-	-	-	-	-
05/07/2026	Dom	Domingo	-	-	-	-	-	-	-	-
06/07/2026	Seg	07:17i - 12:00i - 13:00i - 17:00i, Comp. Crédito	08:30	-	-	-	-	-	00:13	-
07/07/2026	Ter	07:17i - 12:00i - 13:00i - 17:00i, Comp. Crédito	08:30	-	-	-	-	-	00:13	-
08/07/2026	Qua	07:00i - 13:39 - 14:43 - 16:39	08:30	-	-	-	-	-	-	-
09/07/2026	Fer	Fer. FERIADO	-	-	-	-	-	-	-	-
10/07/2026	Fer	Fer. PONTO FACULTATIVO	-	-	-	-	-	-	-	-
11/07/2026	Sab	Compens.	-	-	-	-	-	-	-	-
12/07/2026	Dom	Domingo	-	-	-	-	-	-	-	-
13/07/2026	Seg	13:49 - 17:04 - ATESTADO DE HORAS	04:41	-	03:49	-	-	01:26	-	-
14/07/2026	Ter	07:01 - 14:10 - 15:15 - 17:02, Comp. Crédito	08:30	-	-	-	-	-	00:26	-
15/07/2026	Qua	07:00 - 13:57 - 15:01 - 17:00i, Comp. Crédito	08:30	-	-	-	-	-	00:26	-

Totalizadores

HN - Horas Normais	165:38	ADN - Adicional noturno	000:00
DSR - Descanso seman. remun.	6		
AT - Atraso	004:22	BHC - Comp. credito	005:13
FA - Faltas	000:00	BHD - Comp. debito	000:00
		Diferença BHC - BHD	005:13
HA - Horas abonadas	046:11		
Ausências justif. - Afas. ou férias	000:00		
HE - Horas extras	000:00	Saldo do banco de horas	107:22

Dirigente de Unidade de Saúde
Priscila Ourialia
RF 30.171.157-4

Reconheço para os devidos fins, como verdadeiros os meus horarios de entrada e saida do serviço bem como os intervalos interjornada.
(d) horário desconsiderado - (i) horário incluído - (p) horário pré-assinalação do período
*Marcações não identificadas são originárias do relógio
**Registro não considerado, inválido

Assinatura

Scanned with CamScanner

BIOGESP

CONTROLE DE PRESENÇA

ESTÂNCIA TURÍSTICA DE RIBEIRÃO PIRES

Nome Completo:	**LAURA LIRIA DE SOUZA OSÓRIO BASTOS**
Cargo:	NUTRICIONISTA — **CRN**
Local de Trabalho:	HOSPITAL E MATERNIDADE SÃO LUCAS
Período:	**16 de Junho de 2026 à 15 de Julho de 2026**

JUNHO_2026		**Primeiro Período**		**Segundo Período**		**Assinatura:**
		Entrada	Intervalo	Retorno	Saída	
16/06/2026	Terça-feira	7:30	12:00	13:00	17:00	Laura
17/06/2026	Quarta-feira	7:50	12:00	13:00	17:00	Laura
18/06/2026	Quinta-feira	7:40	12:00	13:00	17:00	Laura
19/06/2026	Sexta-feira	7:30	12:00	13:00	17:00	Laura
20/06/2026	Sábado	___:___	___:___	___:___	___:___	
21/06/2026	Domingo	___:___	___:___	___:___	___:___	
22/06/2026	Segunda-feira	7:30	12:00	13:00	17:00	Laura
23/06/2026	Terça-feira	7:35	12:00	13:00	17:00	Laura
24/06/2026	Quarta-feira	7:40	12:00	13:00	17:00	Laura
25/06/2026	Quinta-feira	7:30	12:00	13:00	17:00	Laura
26/06/2026	Sexta-feira	7:30	12:00	13:00	17:00	Laura
27/06/2026	Sábado	___:___	___:___	___:___	___:___	
28/06/2026	Domingo	___:___	___:___	___:___	___:___	
29/06/2026	Segunda-feira	7:30	___:___	___:___	12:00	Laura
30/06/2026	Terça-feira	7:30	12:00	13:00	17:00	Laura
01/07/2026	Quarta-feira	7:30	12:00	13:00	17:00	Laura
02/07/2026	Quinta-feira	7:30	12:00	13:00	17:00	Laura
03/07/2026	Sexta-feira	7:30	12:00	13:00	17:00	Laura
04/07/2026	Sábado	___:___	___:___	___:___	___:___	
05/07/2026	Domingo	___:___	___:___	___:___	___:___	
06/07/2026	Segunda-feira	7:30	12:00	13:00	17:00	Laura
07/07/2026	Terça-feira	7:30	12:00	13:00	17:00	Laura
08/07/2026	Quarta-feira	7:30	12:00	13:00	17:00	Laura
09/07/2026	Quinta-feira	___:___	___:___	___:___	___:___	
10/07/2026	Sexta-feira	___:___	___:___	___:___	___:___	
11/07/2026	Sábado	___:___	___:___	___:___	___:___	
12/07/2026	Domingo	___:___	___:___	___:___	___:___	
13/07/2026	Segunda-feira	7:30	12:00	13:00	17:00	Laura
14/07/2026	Terça-feira	7:30	12:00	13:00	17:00	Laura
15/07/2026	Quarta-feira	7:30	12:00	13:00	17:00	Laura

Observações:

Data: 15/07/26

Assinatura do Colaborador	Assinatura Biogesp
Laura Osório	

Endereço: Cunha Gago, nº 700 – Sala 11 – Pinheiros – São Paulo/SP – Fone (11) 3819-6155
CEP 05421-001

Scanned with CamScanner

BIOGESP

CONTROLE DE PRESENÇA

ESTÂNCIA TURÍSTICA DE RIBEIRÃO PIRES

Nome Completo:	**LAURA LIRIA DE SOUZA OSÓRIO BASTOS**		
Cargo:	NUTRICIONISTA	**CRN**	
Local de Trabalho:	HOSPITAL E MATERNIDADE SÃO LUCAS		
Período:	**16 de Junho de 2026 à 15 de Julho de 2026**		

JUNHO_2026		**Primeiro Período**		**Segundo Período**		Assinatura:
		Entrada	Intervalo	Retorno	Saída	
16/06/2026	Terça-feira	7:30	12:00	13:00	17:00	Laura
17/06/2026	Quarta-feira	7:50	12:00	13:00	17:00	Laura
18/06/2026	Quinta-feira	7:40	12:00	13:00	17:00	Laura
19/06/2026	Sexta-feira	7:30	12:00	13:00	17:00	Laura
20/06/2026	Sábado	___:___	___:___	___:___	___:___	
21/06/2026	Domingo	___:___	___:___	___:___	___:___	
22/06/2026	Segunda-feira	7:30	12:00	13:00	17:00	Laura
23/06/2026	Terça-feira	7:35	12:00	13:00	17:00	Laura
24/06/2026	Quarta-feira	7:40	12:00	13:00	17:00	Laura
25/06/2026	Quinta-feira	7:20	12:00	13:00	17:00	Laura
26/06/2026	Sexta-feira	7:30	12:00	13:00	17:00	Laura
27/06/2026	Sábado	___:___	___:___	___:___	___:___	
28/06/2026	Domingo	___:___	___:___	___:___	___:___	
29/06/2026	Segunda-feira	7:30	___:___	___:___	12:00	Laura
30/06/2026	Terça-feira	7:30	12:00	13:00	17:00	Laura
01/07/2026	Quarta-feira	7:30	12:00	13:00	17:00	Laura
02/07/2026	Quinta-feira	7:30	12:00	13:00	17:00	Laura
03/07/2026	Sexta-feira	7:30	12:00	13:00	17:00	Laura
04/07/2026	Sábado	___:___	___:___	___:___	___:___	
05/07/2026	Domingo	___:___	___:___	___:___	___:___	
06/07/2026	Segunda-feira	7:30	12:00	13:00	17:00	Laura
07/07/2026	Terça-feira	7:30	12:00	13:00	17:00	Laura
08/07/2026	Quarta-feira	7:30	12:00	13:00	17:00	Laura
09/07/2026	Quinta-feira	___:___	___:___	___:___	___:___	
10/07/2026	Sexta-feira	___:___	___:___	___:___	___:___	
11/07/2026	Sábado	___:___	___:___	___:___	___:___	
12/07/2026	Domingo	___:___	___:___	___:___	___:___	
13/07/2026	Segunda-feira	7:30	12:00	13:00	17:00	Laura
14/07/2026	Terça-feira	7:30	12:00	13:00	17:00	Laura
15/07/2026	Quarta-feira	7:30	12:00	13:00	17:00	Laura

Observações:

Data: 15/07/26

Assinatura do Colaborador	Assinatura Biogesp

Scanned with CamScanner

Inicio: 16/06/2026 | Fim: 15/07/2026 | Emissão: 06/08/2026

Espelho do Colaborador

Empresa	**BIOGESP - ASS EXEC SERVS PUB SOCI**	**8:00 AS 17:00 SEG A SEX (INTEVALO DAS 12:00 AS 13:00) Data Início: 01/03/2022 | Data Fim: --/--/----**			
CNPJ	**26.702.577/0001-39**		**Ent 1**	**Sai 1**	**Ent 2**	**Sai 2**
I.E.		**Dom**	00:00	00:00	00:00	00:00
Endereço	**Alameda Ministro Rocha Azevedo, Cerqueira César, 38, CEP: 01410-000, São Paulo - SP**	**Seg**	08:00	12:00	13:00	17:00
Nome	**LARISSA BOUCAS CAVALCANTE**	**Ter**	08:00	12:00	13:00	17:00
PIS	**43100495837**	**Qua**	08:00	12:00	13:00	17:00
Identificação	**43100495837**	**Qui**	08:00	12:00	13:00	17:00
Cargo	**NUTRICIONISTA**	**Sex**	08:00	12:00	13:00	17:00
Admissão:	**01/03/2022**	**Sáb**	00:00	00:00	00:00	00:00

Data	H.I.	H.N.	Ent. 1	Sai. 1	Ent. 2	Sai. 2	H.E.Uni.	Saldo	Obs.
16/06/2026 Ter	00:51:03	08:00:00	07:25:56	12:20:00	13:11:03	17:03:15	00:46	00:46:16	
17/06/2026 Qua	00:46:55	08:00:00	07:29:48	12:47:43	13:34:38	17:10:39	00:53	01:40:12	
18/06/2026 Qui	00:38:27	08:00:00	07:40:04	12:22:13	13:00:40	16:58:55	00:40	02:20:36	
19/06/2026 Sex	00:57:36	08:00:00	07:29:27	12:26:02	13:23:38	16:59:17	00:32	02:52:50	
20/06/2026 Sáb							00:00	02:52:50	
21/06/2026 Dom							00:00	02:52:50	
22/06/2026 Seg	00:52:07	08:00:00	07:45:18	12:23:27	13:15:34	17:03:24	00:25	03:18:49	
23/06/2026 Ter	00:57:32	08:00:00	07:26:18	13:02:31	14:00:03	16:53:14	00:29	03:48:13	
24/06/2026 Qua	00:55:17	08:00:00	07:46:18	12:20:26	13:15:43	17:02:15	00:20	04:08:53	
25/06/2026 Qui			07:26:56	10:02:23			02:35	06:44:20	Outros: ATESTADO DE ÓBITO DA AVÓ
26/06/2026 Sex							00:00	06:44:20	Outros: ATESTADO DE ÓBITO DA AVÓ
27/06/2026 Sáb							00:00	06:44:20	
28/06/2026 Dom							00:00	06:44:20	
29/06/2026 Seg		04:43:54	07:24:15	12:08:09			00:00	03:28:14	
30/06/2026 Ter	01:01:07	08:00:00	07:49:41	12:53:03	13:54:10	17:07:27	00:16	03:44:53	
01/07/2026 Qua	00:52:25	08:00:00	07:51:25	12:29:27	13:21:52	17:04:08	00:20	04:05:11	
02/07/2026 Qui	00:57:14	08:00:00	07:51:32	12:11:08	13:08:22	17:04:48	00:16	04:21:13	
03/07/2026 Sex	00:35:30	08:00:00	07:37:38	12:17:00	12:52:30	17:08:48	00:55	05:16:53	
04/07/2026 Sáb							00:00	05:16:53	
05/07/2026 Dom							00:00	05:16:53	
06/07/2026 Seg	00:31:23	08:00:00	07:56:32	12:22:56	12:54:19	17:03:37	00:35	05:52:35	
07/07/2026 Ter	01:10:19	08:00:00	07:32:00	11:57:12	13:07:31	17:06:45	00:24	06:17:01	
08/07/2026 Qua	01:12:09	07:52:35	07:57:44	13:01:55	14:14:04	17:02:28	00:00	06:09:36	
09/07/2026 Qui							00:00	06:09:36	Feriado: REVOLUÇÃO CONSTITUCIONALISTA
10/07/2026 Sex			BANCO	BANCO	BANCO	BANCO	00:00	-01:50:24	
11/07/2026 Sáb							00:00	-01:50:24	
12/07/2026 Dom							00:00	-01:50:24	
13/07/2026 Seg	00:47:25	08:00:00	07:43:34	12:15:05	13:02:30	17:01:57	00:30	-01:19:26	
14/07/2026 Ter	00:57:13	08:00:00	07:56:41	12:45:11	13:42:24	17:00:58	00:07	-01:12:22	
15/07/2026 Qua	00:58:28	08:00:00	07:25:06	12:14:14	13:12:42	17:05:00	00:41	-00:30:56	
Totais	15:02:10	140:36:29					10:52	-00:30:56	

Total de registros:

LARISSA BOUCAS CAVALCANTE

Pontos sublinhados: marcados manualmente
H.E.2: Horas extras em dias trabalhados fora da escala e feriados trabalhados.
A.D.N: Adicional Noturno.
H.Ficta: Duração reduzida da hora de trabalho durante o período noturno.
H.E.Uni: Horas Extras Unificadas
Linhas em vermelho: Inconsistência
Linhas em amarelo: Falta

15/07/26.

Scanned with CamScanner

Inicio: 16/06/2026 | Fim: 15/07/2026 | Emissão: 17/07/2026

Espelho do Colaborador

Empresa	**BIOGESP - ASS EXEC SERVS PUB SOCI**							**8:00 AS 17:00 SEG A SEX (INTEVALO DAS 12:00 AS 13:00) Data Início: 04/12/2025 | Data Fim: --/--/----**				
CNPJ	**26.702.577/0001-39**								**Ent 1**	**Sai 1**	**Ent 2**	**Sai 2**
I.E.								**Dom**	**00:00**	**00:00**	**00:00**	**00:00**
Endereço	**Alameda Ministro Rocha Azevedo, Cerqueira César, 38, CEP: 01410-000, São Paulo - SP**							**Seg**	**08:00**	**12:00**	**13:00**	**17:00**
Nome	**LETICIA CATELLI DA SILVA**							**Ter**	**08:00**	**12:00**	**13:00**	**17:00**
PIS	**50107123851**							**Qua**	**08:00**	**12:00**	**13:00**	**17:00**
Identificação	**50107123851**							**Qui**	**08:00**	**12:00**	**13:00**	**17:00**
Cargo	**TECNICO DE ENFERMAGEM**							**Sex**	**08:00**	**12:00**	**13:00**	**17:00**
Admissão:	**04/12/2025**							**Sáb**	**00:00**	**00:00**	**00:00**	**00:00**

Data	H.I.	H.N.	Ent. 1	Sai. 1	Ent. 2	Sai. 2	H.E.1	H.E.2	H.F.	H.AT.	H.B.	Saldo
Inicio de um Fechamento: 16/06/2026												
16/06/2026 Ter	00:55:00	08:00:00	06:50:00	12:29:00	13:24:00	16:30:00	00:45:00	00:00:00	00:00:00	00:00:00	00:00:00	00:45:00
17/06/2026 Qua	01:00:00	08:00:00	06:58:00	12:02:00	13:02:00	16:31:00	00:33:00	00:00:00	00:00:00	00:00:00	00:00:00	01:18:00
18/06/2026 Qui	01:00:00	08:00:00	06:56:00	12:03:00	13:03:00	16:32:00	00:36:00	00:00:00	00:00:00	00:00:00	00:00:00	01:54:00
19/06/2026 Sex	00:59:00	08:00:00	06:53:00	12:02:00	13:01:00	16:30:00	00:38:00	00:00:00	00:00:00	00:00:00	00:00:00	02:32:00
20/06/2026 Sáb	0:00:00	00:00:00					00:00:00	00:00:00	00:00:00	00:00:00	00:00:00	02:32:00
21/06/2026 Dom	0:00:00	00:00:00					00:00:00	00:00:00	00:00:00	00:00:00	00:00:00	02:32:00
22/06/2026 Seg	00:59:00	08:00:00	06:58:00	12:13:00	13:12:00	16:33:00	00:36:00	00:00:00	00:00:00	00:00:00	00:00:00	03:08:00
23/06/2026 Ter	00:59:00	08:00:00	06:56:00	13:12:00	14:11:00	16:30:00	00:35:00	00:00:00	00:00:00	00:00:00	00:00:00	03:43:00
24/06/2026 Qua	01:00:00	08:00:00	06:55:00	12:06:00	13:06:00	16:30:00	00:35:00	00:00:00	00:00:00	00:00:00	00:00:00	04:18:00
25/06/2026 Qui	01:00:00	08:00:00	06:54:00	12:01:00	13:01:00	16:31:00	00:37:00	00:00:00	00:00:00	00:00:00	00:00:00	04:55:00
26/06/2026 Sex	00:58:00	08:00:00	06:54:00	12:20:00	13:18:00	16:31:00	00:39:00	00:00:00	00:00:00	00:00:00	00:00:00	05:34:00
27/06/2026 Sáb	0:00:00	00:00:00					00:00:00	00:00:00	00:00:00	00:00:00	00:00:00	05:34:00
28/06/2026 Dom	0:00:00	00:00:00					00:00:00	00:00:00	00:00:00	00:00:00	00:00:00	05:34:00
29/06/2026 Seg	00:00:00	05:08:00	06:52:00	12:00:00			00:00:00	00:00:00	02:52:00	02:52:00	00:00:00	02:42:00
30/06/2026 Ter	01:00:00	08:00:00	07:00:00	12:15:00	13:15:00	16:32:00	00:32:00	00:00:00	00:00:00	00:00:00	00:00:00	03:14:00
01/07/2026 Qua	00:55:00	08:00:00	06:50:00	12:10:00	13:05:00	16:32:00	00:47:00	00:00:00	00:00:00	00:00:00	00:00:00	04:01:00
02/07/2026 Qui	00:59:00	08:00:00	06:53:00	13:07:00	14:06:00	16:32:00	00:40:00	00:00:00	00:00:00	00:00:00	00:00:00	04:41:00
03/07/2026 Sex	00:59:00	08:00:00	06:51:00	12:25:00	13:24:00	16:32:00	00:42:00	00:00:00	00:00:00	00:00:00	00:00:00	05:23:00
04/07/2026 Sáb	0:00:00	00:00:00					00:00:00	00:00:00	00:00:00	00:00:00	00:00:00	05:23:00
05/07/2026 Dom	0:00:00	00:00:00					00:00:00	00:00:00	00:00:00	00:00:00	00:00:00	05:23:00
06/07/2026 Seg	00:58:00	08:00:00	06:50:00	12:33:00	13:31:00	16:31:00	00:43:00	00:00:00	00:00:00	00:00:00	00:00:00	06:06:00
07/07/2026 Ter	00:55:00	08:00:00	06:59:00	12:37:00	13:32:00	16:32:00	00:38:00	00:00:00	00:00:00	00:00:00	00:00:00	06:44:00
08/07/2026 Qua	01:00:00	08:00:00	06:52:00	12:00:00	13:00:00	16:33:44	00:41:44	00:00:00	00:00:00	00:00:00	00:00:00	07:25:44
09/07/2026 Qui	0:00:00	00:00:00					00:00:00	00:00:00	00:00:00	00:00:00	00:00:00	07:25:44
10/07/2026 Sex	0:00:00	00:00:00	BANCO	BANCO	BANCO	BANCO	00:00:00	00:00:00	08:00:00	00:00:00	00:00:00	-00:34:16
11/07/2026 Sáb	0:00:00	00:00:00					00:00:00	00:00:00	00:00:00	00:00:00	00:00:00	-00:34:16
12/07/2026 Dom	0:00:00	00:00:00					00:00:00	00:00:00	00:00:00	00:00:00	00:00:00	-00:34:16
13/07/2026 Seg	00:53:06	08:00:00	06:56:35	12:38:55	13:32:01	16:30:54	00:41:13	00:00:00	00:00:00	00:00:00	00:00:00	00:06:57
14/07/2026 Ter	01:00:58	08:00:00	06:51:16	12:10:14	13:11:12	16:31:02	00:38:48	00:00:00	00:00:00	00:00:00	00:00:00	00:45:45
15/07/2026 Qua	00:51:32	08:00:00	07:00:32	12:01:27	12:52:59	16:32:45	00:40:41	00:00:00	00:00:00	00:00:00	00:00:00	01:26:26
Fim de um Fechamento: 15/07/2026												
Totais	18:21:36	157:08:00					12:18:26	00:00:00	10:52:00	02:52:00	00:00:00	01:26:26

Horas Trabalhadas	Saldo Banco de Horas	Horas Extras 1	Horas Extras 2	Horas Faltantes	Horas Atrasos	Horas de Abono
157:08:00	01:26:26	12:18:26	00:00:00	10:52:00	02:52:00	00:00:00

Lançamentos no Período

Data	Tipo Operação	Descrição	Horas Lançadas
16/06/2026	Crédito	Fechamento de banco de horas - Lançamento de 100%	08:00:00

Total de registros:

Carlos Eduardo Bassuto
Diretor Administrativo - SSH

Leticia Catelli da Silva
LETICIA CATELLI DA SILVA

Pontos sublinhados: marcados manualmente
H.E.2: Horas extras em dias trabalhados fora da escala e feriados trabalhados.
A.D.N: Adicional Noturno.
H.Ficta: Duração reduzida da hora de trabalho durante o periodo noturno
H.E.Uni: Horas Extras Unificadas
Linhas em vermelho: Inconsistência
Linhas em amarelo: Falta

17/07/26

Scanned with CamScanner

Inicio: 16/06/2026 | Fim: 15/07/2026 | Emissão: 07/08/2026

Espelho do Colaborador

Empresa	**BIOGESP - ASS EXEC SERVS PUB SOCI**	**18:00 AS 06:00 12 x 36 (INTEVALO DAS 00:00 AS 01:00) Data Início: 13/06/2022 | Data Fim: --/--/----**				
CNPJ	**26.702.577/0001-39**		**Ent 1**	**Sai 1**	**Ent 2**	**Sai 2**
I.E.		**Dom**	**18:00**	**01:00**	**02:00**	**06:00**
Endereço	**Alameda Ministro Rocha Azevedo, Cerqueira César, 38, CEP: 01410-000, São Paulo - SP**	**Seg**	**18:00**	**01:00**	**02:00**	**06:00**
Nome	**LIGIA APARECIDA DELLA NOCE**	**Ter**	**18:00**	**01:00**	**02:00**	**06:00**
PIS	**35020409820**	**Qua**	**18:00**	**01:00**	**02:00**	**06:00**
Identificação	**35020409820**	**Qui**	**18:00**	**01:00**	**02:00**	**06:00**
Cargo	**TECNICO DE FARMACIA**	**Sex**	**18:00**	**01:00**	**02:00**	**06:00**
Admissão:	**13/06/2022**	**Sáb**	**18:00**	**01:00**	**02:00**	**06:00**

Data	H.I.	H.N.	Ent. 1	Sai. 1	Ent. 2	Sai. 2	H.E.Uni.	Saldo	Obs.
16/06/2026 Ter	00:58:08	11:01:15	18:02:40	21:02:28	22:00:36	06:02:03	00:00		
17/06/2026 Qua							00:00		
18/06/2026 Qui	00:58:56	11:00:00	17:50:23	21:01:32	22:00:28	06:01:26	00:12	00:12:07	
19/06/2026 Sex							00:00	00:12:07	
20/06/2026 Sáb							00:00	00:12:07	Outros: FOLGA MENSAL
21/06/2026 Dom							00:00	00:12:07	
22/06/2026 Seg	00:58:59	11:00:00	17:51:25	22:18:44	23:17:43	06:06:33	00:16	00:28:16	
23/06/2026 Ter							00:00	00:28:16	
24/06/2026 Qua	00:58:44	11:00:00	18:01:23	21:01:44	22:00:28	06:10:33	00:10	00:38:42	
25/06/2026 Qui							00:00	00:38:42	
26/06/2026 Sex	00:47:21	11:00:00	18:10:53	21:12:39	22:00:00	06:07:08	00:08	00:47:36	
27/06/2026 Sáb							00:00	00:47:36	
28/06/2026 Dom	00:58:56	10:52:23	18:03:19	20:24:33	21:23:29	05:54:38	00:00	00:39:59	
29/06/2026 Seg							00:00	00:39:59	
30/06/2026 Ter							00:00	00:39:59	Outros: FOLGA MENSAL
01/07/2026 Qua							00:00	00:39:59	
02/07/2026 Qui	00:56:13	11:00:00	18:02:03	21:14:46	22:10:59	06:04:19	00:06	00:46:02	
03/07/2026 Sex							00:00	00:46:02	
04/07/2026 Sáb	00:59:26	11:00:00	17:55:47	23:58:17	00:57:43	06:12:31	00:17	01:03:20	
05/07/2026 Dom							00:00	01:03:20	
06/07/2026 Seg	00:59:01	11:00:00	17:52:32	19:54:50	20:53:51	06:08:09	00:16	01:19:56	
07/07/2026 Ter							00:00	01:19:56	
08/07/2026 Qua	00:59:37	11:00:00	17:54:49	20:20:54	21:20:31	06:05:34	00:11	01:31:04	
09/07/2026 Qui							00:00	01:31:04	Feriado: REVOLUÇÃO CONSTITUCIONALISTA
10/07/2026 Sex	00:58:41	11:00:00	18:01:42	20:09:53	21:08:34	06:08:07	00:07	01:38:48	
11/07/2026 Sáb							00:00	01:38:48	
12/07/2026 Dom	00:59:48	11:00:00	18:01:47	21:39:32	22:39:20	06:20:20	00:18	01:57:33	
13/07/2026 Seg							00:00	01:57:33	
14/07/2026 Ter	00:58:30	11:00:00	17:59:57	20:05:05	21:03:35	06:13:53	00:15	02:12:59	
15/07/2026 Qua							00:00	02:12:59	
Totais	12:32:20	142:53:38					02:20	02:12:59	

Total de registros:

Ligia Apdella noce.

LIGIA APARECIDA DELLA NOCE

Pontos sublinhados: marcados manualmente
H.E.2: Horas extras em dias trabalhados fora da escala e feriados trabalhados.
A.D.N: Adicional Noturno.
H.Ficta: Duração reduzida da hora de trabalho durante o período noturno.
H.E.Uni: Horas Extras Unificadas
Linhas em vermelho: Inconsistência
Linhas em amarelo: Falta

15/07/26

Scanned with CamScanner

Inicio: 16/06/2026 | Fim: 15/07/2026 | Emissão: 06/08/2026

Espelho do Colaborador

Empresa	**BIOGESP - ASS EXEC SERVS PUB SOCI**			**18:00 AS 06:00 12 x 36 (INTEVALO DAS 00:00 AS 01:00) Data Início: 16/02/2022 | Data Fim: --/--/----**	
CNPJ	**26.702.577/0001-39**		**Ent 1**	**Sai 1**	**Ent 2**	**Sai 2**
I.E.		**Dom**	**18:00**	**01:00**	**02:00**	**06:00**
Endereço	**Alameda Ministro Rocha Azevedo, Cerqueira César, 38, CEP: 01410-000, São Paulo - SP**	**Seg**	**18:00**	**01:00**	**02:00**	**06:00**
Nome	**LILIAN MOREIRA DE JESUS**	**Ter**	**18:00**	**01:00**	**02:00**	**06:00**
PIS	**27207777817**	**Qua**	**18:00**	**01:00**	**02:00**	**06:00**
Identificação	**27207777817**	**Qui**	**18:00**	**01:00**	**02:00**	**06:00**
Cargo	**TECNICO DE ENFERMAGEM**	**Sex**	**18:00**	**01:00**	**02:00**	**06:00**
Admissão:	**16/02/2022**	**Sáb**	**18:00**	**01:00**	**02:00**	**06:00**

Data	H.I.	H.N.	Ent. 1	Sai. 1	Ent. 2	Sai. 2	Ent. 3	Sai. 3	Ent. 4	Sai. 4	H.E.Uni.	Saldo	Obs.
16/06/2026 Ter											00:00		
17/06/2026 Qua	01:00:11	11:00:00	17:47:49	20:45:44	21:45:55	06:02:51					00:14	00:14:51	
18/06/2026 Qui											00:00	00:14:51	
19/06/2026 Sex	01:03:22	10:57:39	18:00:02	20:37:05	21:40:27	06:01:03					00:00	00:14:51	
20/06/2026 Sáb											00:00	00:14:51	
21/06/2026 Dom	00:59:14	11:00:00	17:50:45	20:38:04	21:37:18	06:00:50					00:10	00:25:42	
22/06/2026 Seg											00:00	00:25:42	
23/06/2026 Ter	00:59:24	11:00:00	17:49:34	21:07:37	22:07:01	06:12:19					00:23	00:49:03	
24/06/2026 Qua											00:00	00:49:03	
25/06/2026 Qui	00:59:30	11:00:00	17:49:05	20:36:26	21:35:56	06:00:58					00:12	01:01:26	
26/06/2026 Sex											00:00	01:01:26	
27/06/2026 Sáb	00:59:19	11:00:00	05:55:07	12:29:04	13:28:23	18:01:21	18:02:00	20:09:52	21:08:39	06:01:58	11:08	12:09:32	
28/06/2026 Dom											00:00	12:09:32	
29/06/2026 Seg	00:59:32	11:00:00	17:45:27	20:39:51	21:39:23	06:00:15					00:15	12:24:48	
30/06/2026 Ter											00:00	12:24:48	
01/07/2026 Qua	01:01:29	11:00:00	17:44:47	21:10:29	22:11:58	06:13:05					00:26	12:51:37	
02/07/2026 Qui											00:00	12:51:37	
03/07/2026 Sex	00:59:50	11:00:00	05:49:19	11:50:17	12:50:07	18:01:46	18:02:00	20:28:00	21:29:52	06:00:00	11:08	24:00:22	
04/07/2026 Sáb											00:00	24:00:22	
05/07/2026 Dom											00:00	24:00:22	Outros: FOLGA MENSAL
06/07/2026 Seg											00:00	24:00:22	
07/07/2026 Ter	00:59:12	11:00:00	17:52:18	21:32:57	22:32:09	06:00:14					00:08	24:09:06	
08/07/2026 Qua											00:00	24:09:06	
09/07/2026 Qui	01:07:56	10:59:35	17:51:36	21:14:46	22:22:42	05:59:07					00:00	24:09:06	Feriado: REVOLUÇÃO CONSTITUCIONALISTA
10/07/2026 Sex											00:00	24:09:06	
11/07/2026 Sáb	00:59:12	11:00:00	17:48:06	20:37:23	21:36:35	06:01:24					00:14	24:23:12	
12/07/2026 Dom											00:00	24:23:12	
13/07/2026 Seg	00:58:38	11:00:00	17:49:33	21:19:43	22:18:21	06:04:26					00:16	24:39:27	
14/07/2026 Ter											00:00	24:39:27	
15/07/2026 Qua	00:59:45	11:00:00	17:52:13	21:10:32	22:10:17	08:50:22					02:58	27:37:51	
Totais	14:06:34	153:57:14									27:37	27:37:51	

Total de registros:

LILIAN MOREIRA DE JESUS

Pontos sublinhados: marcados manualmente
H.E.2: Horas extras em dias trabalhados fora da escala e feriados trabalhados.
A.D.N: Adicional Noturno.
H.Ficta: Duração reduzida da hora de trabalho durante o período noturno.
H.E.Uni: Horas Extras Unificadas
Linhas em vermelho: Inconsistência
Linhas em amarelo: Falta

05/08/26

Scanned with CamScanner

Inicio: 16/06/2026 | Fim: 15/07/2026 | Emissão: 10/08/2026

Espelho do Colaborador

Empresa	**BIOGESP - ASS EXEC SERVS PUB SOCI**			**6:00 AS 18:00 12 x 36 (INTEVALO DAS 12:00 AS 13:00)** Data Início: 16/06/2026 | Data Fim: --/--/----	
CNPJ	**26.702.577/0001-39**			**Ent 1**	**Sai 1**	**Ent 2**	**Sai 2**
I.E.			**Dom**	**06:00**	**12:00**	**13:00**	**18:00**
Endereço	**Alameda Ministro Rocha Azevedo, Cerqueira César, 38, CEP: 01410-000, São Paulo - SP**		**Seg**	**06:00**	**12:00**	**13:00**	**18:00**
Nome	**LINA CAROLINA SILVA GOUVEIA**		**Ter**	**06:00**	**12:00**	**13:00**	**18:00**
PIS	**35472470803**		**Qua**	**06:00**	**12:00**	**13:00**	**18:00**
Identificação	**35472470803**		**Qui**	**06:00**	**12:00**	**13:00**	**18:00**
Cargo	**ENFERMEIRO (A)**		**Sex**	**06:00**	**12:00**	**13:00**	**18:00**
Admissão:	**17/02/2022**		**Sáb**	**06:00**	**12:00**	**13:00**	**18:00**

Data	H.I.	H.N.	Ent. 1	Sai. 1	Ent. 2	Sai. 2	H.E.Uni.	Saldo	Obs.
16/06/2026 Ter	01:01:19	11:00:00	06:00:45	12:41:04	13:42:23	18:11:47	00:09	00:09:43	
17/06/2026 Qua							00:00	00:09:43	
18/06/2026 Qui	00:53:50	11:00:00	05:53:00	14:17:36	15:11:26	18:06:26	00:19	00:29:19	
19/06/2026 Sex							00:00	00:29:19	
20/06/2026 Sáb	00:58:29	11:00:00	05:53:53	13:15:44	14:14:13	18:08:24	00:16	00:45:21	
21/06/2026 Dom							00:00	00:45:21	
22/06/2026 Seg	00:52:26		06:02:02	14:03:42	14:56:08	18:13:31	11:19	12:04:24	Outros: FOLGA TRABALHADA
23/06/2026 Ter							00:00	12:04:24	
24/06/2026 Qua	01:05:26		06:02:05	13:21:04	14:26:30	18:05:02	10:57	23:01:55	Outros: FOLGA TRABALHADA
25/06/2026 Qui							00:00	23:01:55	
26/06/2026 Sex	00:56:20	11:00:38	06:10:14	13:13:51	14:10:11	18:07:12	00:00	23:01:55	
27/06/2026 Sáb							00:00	23:01:55	
28/06/2026 Dom	00:59:11	11:00:00	05:49:00	12:44:49	13:44:00	18:08:27	00:20	23:22:11	
29/06/2026 Seg							00:00	23:22:11	
30/06/2026 Ter	00:58:29	11:00:00	05:52:09	13:17:49	14:16:18	18:06:20	00:15	23:37:53	
01/07/2026 Qua							00:00	23:37:53	
02/07/2026 Qui	00:59:03	11:00:00	06:00:12	13:29:26	14:28:29	18:09:58	00:10	23:48:36	
03/07/2026 Sex							00:00	23:48:36	
04/07/2026 Sáb	00:54:09	11:00:51	06:06:16	13:04:13	13:58:22	18:01:16	00:00	23:48:36	
05/07/2026 Dom							00:00	23:48:36	
06/07/2026 Seg	00:57:42	11:00:00	05:55:10	12:57:25	13:55:07	18:15:06	00:22	24:10:50	
07/07/2026 Ter							00:00	24:10:50	
08/07/2026 Qua	00:43:18	11:00:00	06:06:52	14:23:14	15:06:32	18:18:20	00:28	24:39:00	
09/07/2026 Qui							00:00	24:39:00	Feriado: REVOLUÇÃO CONSTITUCIONALISTA
10/07/2026 Sex	01:04:02	11:00:13	05:58:03	13:56:26	15:00:28	18:02:18	00:00	24:39:00	
11/07/2026 Sáb							00:00	24:39:00	
12/07/2026 Dom	01:00:23	11:00:55	05:58:51	13:03:00	14:03:23	18:00:09	00:00	24:39:00	
13/07/2026 Seg							00:00	24:39:00	
14/07/2026 Ter	00:59:26	11:00:00	05:41:45	13:28:28	14:27:54	18:02:52	00:21	25:00:41	
15/07/2026 Qua							00:00	25:00:41	
Totais	14:23:33	143:02:37					25:00	25:00:41	

Lina Carolina Silva Gouveia
COREN SP- 516942- ENF

LINA CAROLINA SILVA GOUVEIA

Total de registros:

Pontos sublinhados: marcados manualmente
H.E.2: Horas extras em dias trabalhados fora da escala e feriados trabalhados.
A.D.N: Adicional Noturno.
H.Ficta: Duração reduzida da hora de trabalho durante o período noturno.
H.E.Uni: Horas Extras Unificadas
Linhas em vermelho: Inconsistência
Linhas em amarelo: Falta

11/08/2026

Scanned with CamScanner

Inicio: 16/06/2026 | Fim: 15/07/2026 | Emissão: 10/08/2026

Espelho do Colaborador

Empresa	**BIOGESP - ASS EXEC SERVS PUB SOCI**	**19:00 AS 07:00 12 x 36 (INTEVALO DAS 00:00 AS 01:00) Data Início: 17/02/2022 | Data Fim: 16/06/2026 19:00 AS 07:00 12 x 36 (INTEVALO DAS 00:00 AS 01:00) Data Início: 17/06/2026 | Data Fim: --/--/----**				
CNPJ	**26.702.577/0001-39**		**Ent 1**	**Sai 1**	**Ent 2**	**Sai 2**
I.E.		**Dom**	**19:00**	**01:00**	**02:00**	**07:00**
Endereço	**Alameda Ministro Rocha Azevedo, Cerqueira César, 38, CEP: 01410-000, São Paulo - SP**	**Seg**	**19:00**	**01:00**	**02:00**	**07:00**
Nome	**LOURDES DA SILVA OLIVEIRA**	**Ter**	**19:00**	**01:00**	**02:00**	**07:00**
PIS	**17240501841**	**Qua**	**19:00**	**01:00**	**02:00**	**07:00**
Identificação	**17240501841**	**Qui**	**19:00**	**01:00**	**02:00**	**07:00**
Cargo	**RECEPCIONISTA**	**Sex**	**19:00**	**01:00**	**02:00**	**07:00**
Admissão:	**17/02/2022**	**Sáb**	**19:00**	**01:00**	**02:00**	**07:00**

Data	H.I.	H.N.	Ent. 1	Sai. 1	Ent. 2	Sai. 2	H.E.Uni.	Saldo	Obs.
16/06/2026 Ter							00:00		Outros: FOLGA
17/06/2026 Qua	00:59:48	10:59:59	18:56:05	21:42:31	22:42:19	06:55:52	00:00		
18/06/2026 Qui							00:00		
19/06/2026 Sex	00:59:34	10:59:18	19:00:37	21:52:30	22:52:04	06:59:29	00:00		
20/06/2026 Sáb							00:00		
21/06/2026 Dom	01:00:29	11:01:43	18:57:59	21:33:17	22:33:46	07:00:11	00:00		
22/06/2026 Seg							00:00		
23/06/2026 Ter	01:00:08	10:40:44	19:19:35	21:33:15	22:33:23	07:00:27	00:00	-00:19:16	
24/06/2026 Qua							00:00	-00:19:16	
25/06/2026 Qui	00:58:36	11:03:37	18:55:19	21:34:46	22:33:22	06:57:32	00:00	-00:19:16	
26/06/2026 Sex							00:00	-00:19:16	
27/06/2026 Sáb	01:01:05	11:04:55	18:57:59	22:05:00	23:06:05	07:03:59	00:00	-00:19:16	
28/06/2026 Dom							00:00	-00:19:16	
29/06/2026 Seg							00:00	-00:19:16	Outros: FOLGA MENSAL
30/06/2026 Ter							00:00	-00:19:16	
01/07/2026 Qua	01:00:43	11:00:00	18:49:29	21:35:30	22:36:13	06:55:39	00:05	-00:13:49	
02/07/2026 Qui							00:00	-00:13:49	
03/07/2026 Sex	01:00:23	10:59:57	18:58:34	21:35:46	22:36:09	06:58:54	00:00	-00:13:49	
04/07/2026 Sáb							00:00	-00:13:49	
05/07/2026 Dom	00:59:53	11:02:32	18:52:30	22:42:10	23:42:03	06:54:55	00:00	-00:13:49	
06/07/2026 Seg	00:59:13		18:50:33	22:08:55	23:08:08	06:57:21	11:07	10:53:46	
07/07/2026 Ter	01:00:46	10:57:44	18:53:12	21:37:47	22:38:33	06:51:42	00:00	10:53:46	
08/07/2026 Qua							00:00	10:53:46	
09/07/2026 Qui	01:00:24	11:03:03	18:55:18	21:36:53	22:37:17	06:58:45	00:00	10:53:46	Feriado: REVOLUÇÃO CONSTITUCIONALISTA
10/07/2026 Sex							00:00	10:53:46	
11/07/2026 Sáb	01:00:06	10:59:59	18:58:31	22:26:15	23:26:21	06:58:36	00:00	10:53:46	
12/07/2026 Dom							00:00	10:53:46	
13/07/2026 Seg	00:59:49	11:02:29	18:54:58	21:35:21	22:35:10	06:57:16	00:00	10:53:46	
14/07/2026 Ter							00:00	10:53:46	
15/07/2026 Qua	00:59:38	10:50:11	19:08:48	21:40:26	22:40:04	06:58:37	00:00	10:43:57	
Totais	14:01:22	153:46:11					11:13	10:43:57	

Total de registros:

Lourdes da Silva Oliveira

LOURDES DA SILVA OLIVEIRA

Pontos sublinhados: marcados manualmente
H.F.2: Horas extras em dias trabalhados fora da escala e feriados trabalhados.
A.D.N: Adicional Noturno.
H.Ficta: Duração reduzida da hora de trabalho durante o período noturno.
H.E.Uni: Horas Extras Unificadas
Linhas em vermelho: Inconsistência
Linhas em amarelo: Falta

__/__/_____

Scanned with CamScanner

Inicio: 16/06/2026 | Fim: 15/07/2026 | Emissão: 07/08/2026

Espelho do Colaborador

Empresa	**BIOGESP - ASS EXEC SERVS PUB SOCI**	**Escala: 1X72 - FLEXIVEL Data Início: 16/06/2026 | Data Fim: --/--/----**				
CNPJ	**26.702.577/0001-39**		**Ent 1**	**Sai 1**	**Ent 2**	**Sai 2**
I.E.		**Dom**	00:00	00:00	00:00	00:00
Endereço	**Alameda Ministro Rocha Azevedo, Cerqueira César, 38, CEP: 01410-000, São Paulo - SP**	**Seg**	00:00	00:00	00:00	00:00
Nome	**LUCAS RIPOLI ROCCA**	**Ter**	00:00	00:00	00:00	00:00
PIS	**46875595818**	**Qua**	00:00	00:00	00:00	00:00
Identificação	**46875595818**	**Qui**	00:00	00:00	00:00	00:00
Cargo	**TECNICO (A) EM TOMOGRAFIA**	**Sex**	00:00	00:00	00:00	00:00
Admissão:	**09/02/2022**	**Sáb**	00:01	00:02	00:00	00:00

Data	H.I.	H.N.	Ent. 1	Sai. 1	Saldo	Obs.
16/06/2026 Ter						Férias: FERIAS
17/06/2026 Qua						Férias: FERIAS
18/06/2026 Qui						Férias: FERIAS
19/06/2026 Sex						Férias: FERIAS
20/06/2026 Sáb						Férias: FERIAS
21/06/2026 Dom						Férias: FERIAS
22/06/2026 Seg						Férias: FERIAS
23/06/2026 Ter						Férias: FERIAS
24/06/2026 Qua						Férias: FERIAS
25/06/2026 Qui						Férias: FERIAS
26/06/2026 Sex						Férias: FERIAS
27/06/2026 Sáb						Férias: FERIAS
28/06/2026 Dom						Férias: FERIAS
29/06/2026 Seg						Férias: FERIAS
30/06/2026 Ter						Férias: FERIAS
01/07/2026 Qua						Férias: FERIAS
02/07/2026 Qui						Férias: FERIAS
03/07/2026 Sex						Férias: FERIAS
04/07/2026 Sáb						Férias: FERIAS
05/07/2026 Dom						Férias: FERIAS
06/07/2026 Seg						Férias: FERIAS
07/07/2026 Ter						Férias: FERIAS
08/07/2026 Qua						Férias: FERIAS
09/07/2026 Qui						Férias: FERIAS
10/07/2026 Sex						Outros: FOLGA
11/07/2026 Sáb						Outros: FOLGA
12/07/2026 Dom						
13/07/2026 Seg			16:52:31	21:01:16		
14/07/2026 Ter						Outros: FOLGA
15/07/2026 Qua						
Totais						

Total de registros:

LUCAS RIPOLI ROCCA

Pontos sublinhados: marcados manualmente
H.E.2: Horas extras em dias trabalhados fora da escala e feriados trabalhados.
A.D.N: Adicional Noturno.
H.Ficta: Duração reduzida da hora de trabalho durante o período noturno.
H.E.Uni: Horas Extras Unificadas
Linhas em vermelho: Inconsistência
Linhas em amarelo: Falta

13/07/2026

Scanned with CamScanner

Inicio: 16/06/2026 | Fim: 15/07/2026 | Emissão: 10/08/2026

Espelho do Colaborador

Empresa	**BIOGESP - ASS EXEC SERVS PUB SOCI**	**18:00 AS 06:00 12 x 36 (INTEVALO DAS 00:00 AS 01:00) Data Início: 16/04/2025 | Data Fim: --/--/----**			
CNPJ	**26.702.577/0001-39**		**Ent 1**	**Sai 1**	**Ent 2**	**Sai 2**
I.E.		**Dom**	**18:00**	**01:00**	**02:00**	**06:00**
Endereço	**Alameda Ministro Rocha Azevedo, Cerqueira César, 38, CEP: 01410-000, São Paulo - SP**	**Seg**	**18:00**	**01:00**	**02:00**	**06:00**
Nome	**LUCELIA PEREIRA DA COSTA**	**Ter**	**18:00**	**01:00**	**02:00**	**06:00**
PIS	**28540350890**	**Qua**	**18:00**	**01:00**	**02:00**	**06:00**
Identificação	**28540350890**	**Qui**	**18:00**	**01:00**	**02:00**	**06:00**
Cargo	**ENFERMEIRO (A) OBSTETRICO**	**Sex**	**18:00**	**01:00**	**02:00**	**06:00**
Admissão:	**16/04/2025**	**Sáb**	**18:00**	**01:00**	**02:00**	**06:00**

Data	H.I.	H.N.	Ent. 1	Sai. 1	Ent. 2	Sai. 2	H.E.Uni.	Saldo	Obs.
16/06/2026 Ter							00:00		Outros: FOLGA MENSAL
17/06/2026 Qua							00:00		
18/06/2026 Qui							00:00		Outros: FOLGA MENSAL
19/06/2026 Sex							00:00		
20/06/2026 Sáb	00:58:07	11:00:00	17:44:33	20:35:42	21:33:49	06:08:11	00:25	00:25:31	
21/06/2026 Dom							00:00	00:25:31	
22/06/2026 Seg	00:58:41	11:00:00	17:49:39	21:27:25	22:26:06	06:06:24	00:18	00:43:35	
23/06/2026 Ter							00:00	00:43:35	
24/06/2026 Qua	00:46:22	11:00:00	17:50:19	22:49:29	23:35:51	06:04:14	00:27	01:11:08	
25/06/2026 Qui							00:00	01:11:08	
26/06/2026 Sex	00:59:31	11:00:00	17:44:03	20:53:29	21:53:00	06:10:59	00:27	01:38:33	
27/06/2026 Sáb							00:00	01:38:33	
28/06/2026 Dom	00:59:02	11:00:00	17:49:02	20:45:58	21:45:00	06:08:31	00:20	01:59:00	
29/06/2026 Seg							00:00	01:59:00	
30/06/2026 Ter	00:53:01	11:00:00	17:52:02	20:13:58	21:06:59	06:08:32	00:23	02:22:29	
01/07/2026 Qua							00:00	02:22:29	
02/07/2026 Qui	00:55:39	11:00:00	18:01:50	22:21:30	23:17:09	06:14:20	00:16	02:39:20	
03/07/2026 Sex							00:00	02:39:20	
04/07/2026 Sáb	00:57:21	11:00:00	17:46:38	21:26:13	22:23:34	06:03:57	00:19	02:59:18	
05/07/2026 Dom							00:00	02:59:18	
06/07/2026 Seg	01:22:22	11:00:00	17:46:45	22:06:38	23:29:00	06:16:02	00:06	03:06:13	
07/07/2026 Ter							00:00	03:06:13	
08/07/2026 Qua	00:53:43	11:00:00	17:48:14	21:10:43	22:04:26	06:20:20	00:38	03:44:36	
09/07/2026 Qui							00:00	03:44:36	Feriado: REVOLUÇÃO CONSTITUCIONALISTA
10/07/2026 Sex							00:00	03:44:36	Outros: FOLGA MENSAL
11/07/2026 Sáb							00:00	03:44:36	
12/07/2026 Dom	00:56:38	11:00:00	17:44:16	20:57:08	21:53:46	06:03:38	00:22	04:07:20	
13/07/2026 Seg							00:00	04:07:20	
14/07/2026 Ter	00:59:15	11:00:00	17:42:59	00:51:29	01:50:44	06:22:12	00:39	04:47:18	
15/07/2026 Qua							00:00	04:47:18	
Totais	11:39:42	132:00:00					04:47	04:47:18	

Total de registros:

Lucelia Pereira

LUCELIA PEREIRA DA COSTA

Pontos sublinhados: marcados manualmente
H.E.2: Horas extras em dias trabalhados fora da escala e feriados trabalhados.
A.D.N: Adicional Noturno.
H.Ficta: Duração reduzida da hora de trabalho durante o período noturno.
H.E.Uni: Horas Extras Unificadas
Linhas em vermelho: Inconsistência
Linhas em amarelo: Falta

12/08/26

Scanned with CamScanner

Inicio: 16/06/2026 | Fim: 15/07/2026 | Emissão: 07/08/2026

Espelho do Colaborador

Empresa	**BIOGESP - ASS EXEC SERVS PUB SOCI**			**6:00 AS 18:00 12 x 36 (INTEVALO DAS 12:00 AS 13:00)** Data Início: 17/02/2022 | Data Fim: --/--/----	
CNPJ	**26.702.577/0001-39**		**Ent 1**	**Sai 1**	**Ent 2**	**Sai 2**
I.E.		**Dom**	06:00	12:00	13:00	18:00
Endereço	**Alameda Ministro Rocha Azevedo, Cerqueira César, 38, CEP: 01410-000, São Paulo - SP**	**Seg**	06:00	12:00	13:00	18:00
Nome	**MARCIA SIMOES VIDAL DE OLIVEIRA**	**Ter**	06:00	12:00	13:00	18:00
PIS	**29260449847**	**Qua**	06:00	12:00	13:00	18:00
Identificação	**29260449847**	**Qui**	06:00	12:00	13:00	18:00
Cargo	**RECEPCIONISTA**	**Sex**	06:00	12:00	13:00	18:00
Admissão:	**17/02/2022**	**Sáb**	06:00	12:00	13:00	18:00

Data	H.I.	H.N.	Ent. 1	Sai. 1	Ent. 2	Sai. 2	H.E.Uni.	Saldo	Obs.
16/06/2026 Ter	00:55:00	11:00:00	06:36:32	12:35:04	13:30:04	19:09:09	00:37	00:37:37	
17/06/2026 Qua	01:00:03		06:39:43	13:10:04	14:10:07	19:03:05	11:23	12:00:56	
18/06/2026 Qui	00:57:13	11:00:00	06:33:33	13:16:40	14:13:53	19:01:22	00:30	12:31:32	
19/06/2026 Sex							00:00	12:31:32	
20/06/2026 Sáb	00:56:21	11:00:00	06:25:17	12:07:29	13:03:50	19:08:56	00:47	13:18:50	
21/06/2026 Dom	00:58:19		07:02:40	11:52:38	12:50:57	19:03:56	11:02	24:21:47	
22/06/2026 Seg	00:59:36	11:00:00	06:37:34	12:41:01	13:40:37	19:08:12	00:31	24:52:49	
23/06/2026 Ter							00:00	24:52:49	
24/06/2026 Qua	00:57:24	11:00:00	06:37:20	11:50:26	12:47:50	19:05:03	00:30	25:23:08	
25/06/2026 Qui							00:00	25:23:08	
26/06/2026 Sex	00:58:11	11:00:00	06:51:41	11:44:03	12:42:14	19:09:47	00:19	25:43:03	
27/06/2026 Sáb	00:58:55		06:51:56	13:46:57	14:45:52	19:01:49	11:10	36:54:01	
28/06/2026 Dom							00:00	36:54:01	Outros: FOLGA MENSAL
29/06/2026 Seg							00:00	36:54:01	
30/06/2026 Ter	00:57:16	11:00:00	06:38:51	13:04:27	14:01:43	19:08:38	00:32	37:26:32	
01/07/2026 Qua							00:00	37:26:32	
02/07/2026 Qui	00:58:55	11:00:00	06:33:32	12:49:31	13:48:26	19:02:54	00:30	37:56:59	
03/07/2026 Sex							00:00	37:56:59	
04/07/2026 Sáb	00:58:51	11:00:00	06:51:34	14:21:14	15:20:05	19:08:27	00:18	38:15:01	
05/07/2026 Dom							00:00	38:15:01	
06/07/2026 Seg	00:55:28	11:00:00	06:54:49	12:48:36	13:44:04	19:12:04	00:21	38:36:48	
07/07/2026 Ter							00:00	38:36:48	
08/07/2026 Qua			BANCO	BANCO	BANCO	BANCO	00:00	27:37:48	Outros: troca de plantão do dia 08/07 para 09/07
09/07/2026 Qui	00:58:50		06:51:11	11:57:46	12:56:36	19:06:04	11:16	38:53:51	Feriado: REVOLUÇÃO CONSTITUCIONALISTA
10/07/2026 Sex	00:57:40	11:00:00	06:36:56	12:22:27	13:20:07	19:09:10	00:34	39:28:25	
11/07/2026 Sáb							00:00	39:28:25	
12/07/2026 Dom	00:56:23	11:00:00	06:49:26	12:28:19	13:24:42	19:01:43	00:15	39:44:19	
13/07/2026 Seg							00:00	39:44:19	
14/07/2026 Ter	00:58:33	11:00:00	06:38:42	12:01:36	13:00:09	19:01:19	00:24	40:08:23	
15/07/2026 Qua							00:00	40:08:23	
Totais	12:26:51	143:00:00					51:07	40:08:23	

Total de registros:

MARCIA SIMOES VIDAL DE OLIVEIRA

Pontos sublinhados: marcados manualmente
H.E.2: Horas extras em dias trabalhados fora da escala e feriados trabalhados.
A.D.N: Adicional Noturno.
H.Ficta: Duração reduzida da hora de trabalho durante o período noturno.
H.E.Uni: Horas Extras Unificadas
Linhas em vermelho: Inconsistência
Linhas em amarelo: Falta

07/08/2026

Scanned with CamScanner

Empresa: PREFEITURA MUNICIPAL DE RIBEIRAO PIRES **CNPJ:** 46.522.967/0001-34
Endereço: Rua MIGUEL PRISCO, 288 **Cidade:** RIBEIRÃO PIRES

Espelho de Ponto

Periodo de 16/06/2026 até 15/07/2026

Nome: MARCELA MARCELINA DA SILVA
Matricula: 403125848 **CTPS:** **PIS:**
Cargo: 9 - TÉCNICO DE FARMACIA - BIOGESP **Setor:** 174 - SS UBS PQ ALIANÇA
Seção: **Departamento:** 935 - GERENCIA DA SAUDE

CPF: 403.125.848-81

Horários de trabalho: 08:00 12:00 13:00 17:00

Data	Registros	HN	HE	AT	FA	ADN	HA	BHC	BHD
16/06/2026 Ter	07:33 - 12:05 - 13:06 - 17:01	08:30	-	-	-	-	-	-	-
17/06/2026 Qua	07:34 - 12:02 - 13:04 - 17:01	08:30	-	-	-	-	-	-	-
18/06/2026 Qui	07:27 - 12:06 - 13:06 - 17:01	08:30	-	-	-	-	-	-	-
19/06/2026 Sex	07:58 - 12:01 - 13:01i - 17:00	08:02	-	00:28	-	-	-	-	-
20/06/2026 Sab	Compens.	-	-	-	-	-	-	-	-
21/06/2026 Dom	Domingo	-	-	-	-	-	-	-	-
22/06/2026 Seg	07:51 - 12:05 - 13:05 - 17:00	08:09	-	00:21	-	-	-	-	-
23/06/2026 Ter	07:30 - 12:01 - 13:01 - 16:48	08:18	-	00:12	-	-	-	-	-
24/06/2026 Qua	07:38 - 12:04 - 13:04 - 16:30	07:52	-	00:38	-	-	-	-	-
25/06/2026 Qui	07:31 - 12:06 - 13:06 - 16:56	08:30	-	-	-	-	-	-	-
26/06/2026 Sex	07:33 - 12:15 - DETETIZAÇÃO - 14:00d	07:42	-	00:48	-	-	03:00	-	-
27/06/2026 Sab	Compens.	-	-	-	-	-	-	-	-
28/06/2026 Dom	Domingo	-	-	-	-	-	-	-	-
29/06/2026 Seg	07:25 - 12:00i - 09:52d	04:35	-	03:55	-	-	-	-	-
30/06/2026 Ter	07:33 - 12:05 - 13:06 - 17:00	08:30	-	-	-	-	-	-	-
01/07/2026 Qua	07:07 - 12:06 - 13:06 - 17:00, Comp. Crédito	08:30	-	-	-	-	-	00:23	-
02/07/2026 Qui	07:53 - 12:02 - 13:02 - 17:00	08:07	-	00:23	-	-	-	-	-
03/07/2026 Sex	07:55 - 12:06 - 13:07 - 17:00	08:04	-	00:26	-	-	-	-	-
04/07/2026 Sab	Compens.	-	-	-	-	-	-	-	-
05/07/2026 Dom	Domingo	-	-	-	-	-	-	-	-
06/07/2026 Seg	07:26 - 12:08 - 13:08 - 17:00	08:30	-	-	-	-	-	-	-
07/07/2026 Ter	07:33 - 12:05 - 13:05 - 17:00	08:30	-	-	-	-	-	-	-
08/07/2026 Qua	07:41 - 12:01 - 13:01 - 17:00	08:19	-	00:11	-	-	-	-	-
09/07/2026 Fer	Fer. FERIADO	-	-	-	-	-	-	-	-
10/07/2026 Fer	Fer. PONTO FACULTATIVO	-	-	-	-	-	-	-	-
11/07/2026 Sab	Compens.	-	-	-	-	-	-	-	-
12/07/2026 Dom	Domingo	-	-	-	-	-	-	-	-
13/07/2026 Seg	07:29 - 12:07 - 13:07 - 17:00	08:30	-	-	-	-	-	-	-
14/07/2026 Ter	07:36 - 12:06 - 13:08 - 17:00	08:30	-	-	-	-	-	-	-
15/07/2026 Qua	07:07 - 12:04 - 13:05 - 17:00, Comp. Crédito	08:30	-	-	-	-	-	00:22	-

Totalizadores

HN - Horas Normais	162:38	ADN - Adicional noturno	000:00
DSR - Descanso seman. remun.	6		
AT - Atraso	007:22	BHC - Comp. credito	000:45
FA - Faltas	000:00	BHD - Comp. debito	000:00
		Diferença BHC - BHD	000:45
HA - Horas abonadas	003:00		
Ausências justif. - Afas. ou férias	000:00		
HE - Horas extras	000:00	Saldo do banco de horas	000:45

Dirigente de Unidade de Saúde
Priscila Quinalia
RF 561.171.157-4

Reconheço para os devidos fins, como verdadeiros os meus horarios de entrada e saida do serviço bem como os intervalos interjornada.
(d) horário desconsiderado - (i) horário incluído - (p) horário pré-assinalação do período
*Marcações não identificadas são originárias do relógio
**Registro não considerado, inválido

Assinatura

Scanned with CamScanner

Inicio: 16/06/2026 | Fim: 15/07/2026 | Emissão: 07/08/2026

Espelho do Colaborador

Empresa	**BIOGESP - ASS EXEC SERVS PUB SOCI**				**6:00 AS 18:00 12 x 36 (INTEVALO DAS 12:00 AS 13:00) Data Início: 19/03/2025 | Data Fim: 16/06/2026 6:00 AS 18:00 12 x 36 (INTEVALO DAS 12:00 AS 13:00) Data Início: 17/06/2026 | Data Fim: 17/06/2026 6:00 AS 18:00 12 x 36 (INTEVALO DAS 12:00 AS 13:00) Data Início: 18/06/2026 | Data Fim: 18/06/2026 6:00 AS 18:00 12 x 36 (INTEVALO DAS 12:00 AS 13:00) Data Início: 19/06/2026 | Data Fim: --/--/----**			
CNPJ	**26.702.577/0001-39**		**Ent 1**	**Sai 1**	**Ent 2**	**Sai 2**
I.E.		**Dom**	06:00	12:00	13:00	18:00
Endereço	**Alameda Ministro Rocha Azevedo, Cerqueira César, 38, CEP: 01410-000, São Paulo - SP**	**Seg**	06:00	12:00	13:00	18:00
Nome	**MARCO ANTONIO PRATES**	**Ter**	06:00	12:00	13:00	18:00
PIS	**14020225818**	**Qua**	06:00	12:00	13:00	18:00
Identificação	**14020225818**	**Qui**	06:00	12:00	13:00	18:00
Cargo	**TECNICO DE FARMACIA**	**Sex**	06:00	12:00	13:00	18:00
Admissão:	**19/03/2025**	**Sáb**	06:00	12:00	13:00	18:00

Data	H.I.	H.N.	Ent. 1	Sai. 1	Ent. 2	Sai. 2	H.E.Uni.	Saldo	Obs.
16/06/2026 Ter	00:56:00	11:00:00	06:01:00	12:05:00	13:01:00	18:04:00	00:07	00:07:00	
17/06/2026 Qua	00:58:18	11:00:00	05:42:03	14:04:17	15:02:35	18:02:27	00:22	00:29:06	
18/06/2026 Qui	00:59:00	11:00:00	05:49:00	12:02:00	13:01:00	18:02:00	00:14	00:43:06	
19/06/2026 Sex	00:49:46	11:00:00	05:50:36	14:06:25	14:56:11	18:02:16	00:21	01:05:00	
20/06/2026 Sáb							00:00	01:05:00	
21/06/2026 Dom							00:00	01:05:00	Outros: FOLGA MENSAL
22/06/2026 Seg							00:00	01:05:00	
23/06/2026 Ter	01:01:00	11:01:00	06:00:00	12:01:00	13:02:00	18:02:00	00:00	01:05:00	
24/06/2026 Qua							00:00	01:05:00	
25/06/2026 Qui	00:50:53	11:00:00	06:53:31	14:20:59	15:11:52	19:08:13	00:23	01:28:49	
26/06/2026 Sex							00:00	01:28:49	
27/06/2026 Sáb	00:51:38	11:00:00	05:40:37	14:08:49	15:00:27	18:03:36	00:31	02:00:10	
28/06/2026 Dom	00:58:13		05:48:29	14:01:59	15:00:12	18:03:23	11:16	13:16:51	
29/06/2026 Seg	01:00:49	11:00:00	05:31:47	13:56:00	14:56:49	18:02:59	00:30	13:47:14	
30/06/2026 Ter							00:00	13:47:14	
01/07/2026 Qua	00:58:26	11:00:00	05:34:00	14:58:25	15:56:51	17:52:45	00:20	14:07:33	
02/07/2026 Qui							00:00	14:07:33	
03/07/2026 Sex	00:53:00	11:00:00	06:53:42	14:06:48	14:59:48	19:13:53	00:27	14:34:44	
04/07/2026 Sáb	00:50:29		05:53:09	14:07:54	14:58:23	18:05:53	11:22	25:56:59	
05/07/2026 Dom	01:01:00	11:04:00	05:56:00	12:01:00	13:02:00	18:01:00	00:00	25:56:59	
06/07/2026 Seg							00:00	25:56:59	
07/07/2026 Ter	00:57:41	11:00:00	06:42:25	14:53:25	15:51:06	18:56:01	00:15	26:12:54	
08/07/2026 Qua							00:00	26:12:54	
09/07/2026 Qui							00:00	26:12:54	Outros: FOLGA MENSAL
10/07/2026 Sex							00:00	26:12:54	
11/07/2026 Sáb	01:00:17	11:00:00	06:37:53	14:42:55	15:43:12	18:56:25	00:18	26:31:09	
12/07/2026 Dom							00:00	26:31:09	
13/07/2026 Seg	00:44:07	11:00:00	06:42:28	14:11:04	14:55:11	18:56:36	00:30	27:01:10	
14/07/2026 Ter							00:00	27:01:10	
15/07/2026 Qua	01:02:37	11:00:00	06:42:14	13:55:32	14:58:09	18:55:25	00:10	27:11:44	
Totais	14:04:32	165:05:00					27:32	27:11:44	

Total de registros:

MARCO ANTONIO PRATES

Pontos sublinhados: marcados manualmente
H.E.2: Horas extras em dias trabalhados fora da escala e feriados trabalhados.
A.D.N: Adicional Noturno.
H.Ficta: Duração reduzida da hora de trabalho durante o período noturno.
H.E.Uni: Horas Extras Unificadas
Linhas em vermelho: Inconsistência
Linhas em amarelo: Falta

__/__/_____

Scanned with CamScanner

Inicio: 16/06/2026 | Fim: 15/07/2026 | Emissão: 11/08/2026

Espelho do Colaborador

Empresa	**BIOGESP - ASS EXEC SERVS PUB SOCI**						**8:00 AS 17:00 SEG A SEX (INTEVALO DAS 12:00 AS 13:00) Data Inicio: 01/03/2022 | Data Fim: --/--/----**			
CNPJ	**26.702.577/0001-39**							**Ent 1**	**Sai 1**	**Ent 2**	**Sai 2**
I.E.							**Dom**	00:00	00:00	00:00	00:00
Endereço	**Alameda Ministro Rocha Azevedo, Cerqueira César, 38, CEP: 01410-000, São Paulo - SP**						**Seg**	08:00	12:00	13:00	17:00
Nome	**MARIA ALICE GARCIA DE LIMA**						**Ter**	08:00	12:00	13:00	17:00
PIS	**07789994832**						**Qua**	08:00	12:00	13:00	17:00
Identificação	**7789994832**						**Qui**	08:00	12:00	13:00	17:00
Cargo	**ENFERMEIRO (A)**						**Sex**	08:00	12:00	13:00	17:00
Admissão:	**01/03/2022**						**Sáb**	00:00	00:00	00:00	00:00

Data	H.I.	H.N.	Ent. 1	Sai. 1	Ent. 2	Sai. 2	H.E.Uni.	Saldo	Obs.
Inicio de um Fechamento: 16/06/2026									
16/06/2026 Ter	00:36:06	08:00:00	07:29:55	12:17:05	12:53:11	16:30:41	00:24	00:24:40	
Fim de um Fechamento: 16/06/2026									
17/06/2026 Qua	00:33:34	08:00:00	07:18:16	12:15:02	12:48:36	16:38:02	00:46	00:46:12	
18/06/2026 Qui	00:45:32	08:00:00	07:05:07	12:47:18	13:32:50	16:33:01	00:42	01:28:34	
19/06/2026 Sex	00:47:56	07:56:05	07:19:48	12:30:30	13:18:26	16:03:49	00:00	01:28:34	
20/06/2026 Sáb							00:00	01:28:34	
21/06/2026 Dom							00:00	01:28:34	
22/06/2026 Seg	00:35:36	08:00:00	07:19:30	11:03:24	11:39:00	16:30:09	00:35	02:03:37	
23/06/2026 Ter	00:47:09	08:00:00	07:18:40	12:09:37	12:56:46	16:30:34	00:24	02:28:22	
24/06/2026 Qua	00:47:29	07:30:49	07:41:47	12:21:24	13:08:53	16:00:05	00:00	01:59:11	
25/06/2026 Qui	00:48:22	08:00:00	07:06:13	12:15:14	13:03:36	16:30:18	00:35	02:34:54	
26/06/2026 Sex	00:53:59	08:00:00	07:07:49	12:42:54	13:36:53	16:42:39	00:40	03:15:45	
27/06/2026 Sáb							00:00	03:15:45	
28/06/2026 Dom							00:00	03:15:45	
29/06/2026 Seg		04:30:02	07:30:13	12:00:15			00:00	-00:14:13	
30/06/2026 Ter	00:52:09	08:00:00	07:07:04	12:14:56	13:07:05	16:30:41	00:31	00:17:15	
01/07/2026 Qua	00:39:57	08:00:00	07:06:58	13:28:28	14:08:25	16:31:30	00:44	01:01:50	
02/07/2026 Qui	00:41:20	08:00:00	07:06:00	13:14:03	13:55:23	16:00:03	00:12	01:14:33	
03/07/2026 Sex	00:42:17	08:00:00	07:05:57	12:09:53	12:52:10	16:01:08	00:12	01:27:27	
04/07/2026 Sáb							00:00	01:27:27	
05/07/2026 Dom							00:00	01:27:27	
06/07/2026 Seg	01:00:18	08:00:00	07:17:39	12:00:16	13:00:34	16:30:12	00:12	01:39:42	
07/07/2026 Ter	00:45:46	07:59:58	07:16:12	12:39:49	13:25:35	16:01:56	00:00	01:39:42	
08/07/2026 Qua	00:58:04	07:46:28	07:17:15	12:23:07	13:21:11	16:01:47	00:00	01:26:10	
09/07/2026 Qui							00:00	01:26:10	Outros: FERIADO E EMENDA
10/07/2026 Sex							00:00	01:26:10	Outros: FERIADO E EMENDA
11/07/2026 Sáb							00:00	01:26:10	
12/07/2026 Dom							00:00	01:26:10	
13/07/2026 Seg							00:00	01:26:10	Férias: FÉRIAS
14/07/2026 Ter							00:00	01:26:10	Férias: FÉRIAS
15/07/2026 Qua							00:00	01:26:10	Férias: FÉRIAS
Totais	12:15:34	131:43:22					06:03	01:26:10	

Total de registros:

MARIA ALICE GARCIA DE LIMA

Pontos sublinhados: marcados manualmente
H.E.2: Horas extras em dias trabalhados fora da escala e feriados trabalhados.
A.D.N: Adicional Noturno.
H.Ficta: Duração reduzida da hora de trabalho durante o período noturno.
H.E.Uni: Horas Extras Unificadas
Linhas em vermelho: Inconsistência
Linhas em amarelo: Falta

11/8/26.

Scanned with CamScanner

Empresa: PREFEITURA MUNICIPAL DE RIBEIRAO PIRES **CNPJ:** 46.522.967/0001-34
Endereço: Rua MIGUEL PRISCO, 288 **Cidade:** RIBEIRÃO PIRES

Espelho de Ponto

Periodo de 16/06/2026 até 15/07/2026
Nome: MARIA DE FATIMA GOMES SARAIVA
Matricula: 129364598 **CTPS:** **PIS:**
Cargo: 3 - ENFERMEIRO - BIOGESP **Setor:** 177 - SS UBS OURO FINO
Seção: **Departamento:** 935 - GERENCIA DA SAUDE

Horários de trabalho: 08:00 12:00 13:00 17:00

Data		Registros	HN	HE	AT	FA	ADN	HA	BHC	BHD
16/06/2026	Ter	06:53 - 12:26 - 12:55 - 15:56	08:30	-	-	-	-	-	-	-
17/06/2026	Qua	07:57 - 12:07 - 12:44 - 16:00	07:26	-	01:04	-	-	-	-	-
18/06/2026	Qui	06:46 - 13:09 - 14:10i - 16:30, Comp. Crédito	08:30	-	-	-	-	-	00:13	-
19/06/2026	Sex	07:30i - 12:00i - 13:00i - 17:00i	08:30	-	-	-	-	-	-	-
20/06/2026	Sab	Compens.	-	-	-	-	-	-	-	-
21/06/2026	Dom	Domingo	-	-	-	-	-	-	-	-
22/06/2026	Seg	07:30i - 12:00i - 13:00i - 17:00i	08:30	-	-	-	-	-	-	-
23/06/2026	Ter	07:30i - 12:00i - 13:00i - 17:00i	08:30	-	-	-	-	-	-	-
24/06/2026	Qua	07:30i - 12:00i - 13:00i - 17:00i	08:30	-	-	-	-	-	-	-
25/06/2026	Qui	07:30i - 12:00i - 13:00i - 17:00i	08:30	-	-	-	-	-	-	-
26/06/2026	Sex	07:30i - 12:00i - 13:00i - 17:00i	08:30	-	-	-	-	-	-	-
27/06/2026	Sab	Compens.	-	-	-	-	-	-	-	-
28/06/2026	Dom	Domingo	-	-	-	-	-	-	-	-
29/06/2026	Seg	07:30i - 12:00i	04:30	-	04:00	-	-	-	-	-
30/06/2026	Ter	07:30i - 12:00i - 13:00i - 17:00i	08:30	-	-	-	-	-	-	-
01/07/2026	Qua	07:30i - 12:00i - 13:00i - 17:00i	08:30	-	-	-	-	-	-	-
02/07/2026	Qui	07:30i - 12:00i - 13:00i - 17:00i	08:30	-	-	-	-	-	-	-
03/07/2026	Sex	06:49 - 13:16 - 14:12 - 16:22	08:30	-	-	-	-	-	-	-
04/07/2026	Sab	Compens.	-	-	-	-	-	-	-	-
05/07/2026	Dom	Domingo	-	-	-	-	-	-	-	-
06/07/2026	Seg	07:08 - 12:19 - 12:57 - 16:30, Comp. Crédito	08:30	-	-	-	-	-	00:14	-
07/07/2026	Ter	08:01 - 12:03 - 12:53 - 17:02	08:11	-	00:19	-	-	-	-	-
08/07/2026	Qua	07:07 - 12:01 - 12:52 - 17:00, Comp. Crédito	08:30	-	-	-	-	-	00:32	-
09/07/2026	Fer	Fer. FERIADO	-	-	-	-	-	-	-	-
10/07/2026	Fer	Fer. PONTO FACULTATIVO	-	-	-	-	-	-	-	-
11/07/2026	Sab	Compens.	-	-	-	-	-	-	-	-
12/07/2026	Dom	Domingo	-	-	-	-	-	-	-	-
13/07/2026	Seg	06:48 - 12:05i - 13:02 - 17:02, Comp. Crédito	08:30	-	-	-	-	-	00:47	-
14/07/2026	Ter	06:50 - 12:05 - 13:06 - 17:00, Comp. Crédito	08:30	-	-	-	-	-	00:39	-
15/07/2026	Qua	07:51 - 12:05 - 13:00i - 17:00 - 12:05d	08:14	-	00:16	-	-	-	-	-

Carlos Eduardo Bassuto
Diretor Administrativo - SSM

Totalizadores

HN - Horas Normais	164:21	ADN - Adicional noturno	000:00
DSR - Descanso seman. remun.	6		
AT - Atraso	005:39	BHC - Comp. credito	002:25
FA - Faltas	000:00	BHD - Comp. debito	000:00
		Diferença BHC - BHD	002:25
HA - Horas abonadas	000:00		
Ausências justif. - Afas. ou férias	000:00		
HE - Horas extras	000:00	Saldo do banco de horas	002:25

Cléria Daniel
Diligente de Unidade de Saúde

Reconheço para os devidos fins, como verdadeiros os meus horarios de entrada e saida do serviço bem como os intervalos interjornada.
(d) horário desconsiderado - (i) horário incluído - (p) horário pré-assinalação do período
*Marcações não identificadas são originárias do relógio
**Registro não considerado, inválido

Assinatura

Emissão 16/07/2026 15:06:21 **Página 1 de 1**

Scanned with CamScanner

Inicio: 16/06/2026 | Fim: 15/07/2026 | Emissão: 10/08/2026

Espelho do Colaborador

Empresa	**BIOGESP - ASS EXEC SERVS PUB SOCI**	**18:00 AS 06:00 12 x 36 (INTEVALO DAS 00:00 AS 01:00) Data Início: 19/11/2024 | Data Fim: --/--/----**			
CNPJ	**26.702.577/0001-39**		**Ent 1**	**Sai 1**	**Ent 2**	**Sai 2**
I.E.		**Dom**	**18:00**	**01:00**	**02:00**	**06:00**
Endereço	**Alameda Ministro Rocha Azevedo, Cerqueira César, 38, CEP: 01410-000, São Paulo - SP**	**Seg**	**18:00**	**01:00**	**02:00**	**06:00**
Nome	**MARIA INEZ RODRIGUES VIEIRA**	**Ter**	**18:00**	**01:00**	**02:00**	**06:00**
PIS	**81382103620**	**Qua**	**18:00**	**01:00**	**02:00**	**06:00**
Identificação	**81382103620**	**Qui**	**18:00**	**01:00**	**02:00**	**06:00**
Cargo	**TECNICO DE ENFERMAGEM**	**Sex**	**18:00**	**01:00**	**02:00**	**06:00**
Admissão:	**19/11/2024**	**Sáb**	**18:00**	**01:00**	**02:00**	**06:00**

Data	H.I.	H.N.	Ent. 1	Sai. 1	Ent. 2	Sai. 2	H.E.Uni.	Saldo	Obs.
16/06/2026 Ter							00:00		Outros: FÉRIAS
17/06/2026 Qua							00:00		Outros: FÉRIAS
18/06/2026 Qui							00:00		Outros: FÉRIAS
19/06/2026 Sex							00:00		Outros: FÉRIAS
20/06/2026 Sáb							00:00		Outros: FÉRIAS
21/06/2026 Dom							00:00		Outros: FÉRIAS
22/06/2026 Seg							00:00		Outros: FÉRIAS
23/06/2026 Ter							00:00		Outros: FÉRIAS
24/06/2026 Qua							00:00		Outros: FÉRIAS
25/06/2026 Qui							00:00		Outros: FÉRIAS
26/06/2026 Sex							00:00		Outros: FÉRIAS
27/06/2026 Sáb							00:00		Outros: FÉRIAS
28/06/2026 Dom							00:00		Outros: FÉRIAS
29/06/2026 Seg							00:00		Outros: FÉRIAS
30/06/2026 Ter							00:00		Outros: FÉRIAS
01/07/2026 Qua							00:00		Outros: FÉRIAS
02/07/2026 Qui	01:00:40	11:00:00	17:51:50	20:27:20	21:28:00	06:04:55	00:12	00:12:25	
03/07/2026 Sex							00:00	00:12:25	
04/07/2026 Sáb	00:59:17	10:57:41	18:03:02	21:25:43	22:25:00	06:00:00	00:00	00:12:25	
05/07/2026 Dom							00:00	00:12:25	
06/07/2026 Seg	00:58:53	11:00:00	17:50:04	19:15:08	20:14:01	06:10:37	00:21	00:34:05	
07/07/2026 Ter							00:00	00:34:05	
08/07/2026 Qua	00:59:25	11:00:00	17:46:50	20:51:44	21:51:09	06:17:06	00:30	01:04:56	
09/07/2026 Qui							00:00	01:04:56	Feriado: REVOLUÇÃO CONSTITUCIONALISTA
10/07/2026 Sex							00:00	01:04:56	Outros: FOLGA MENSAL
11/07/2026 Sáb							00:00	01:04:56	
12/07/2026 Dom							00:00	01:04:56	Outros: FOLGA MENSAL
13/07/2026 Seg							00:00	01:04:56	
14/07/2026 Ter	00:57:27	11:04:12	18:00:19	20:39:52	21:37:19	06:01:58	00:00	01:04:56	
15/07/2026 Qua							00:00	01:04:56	
Totais	04:55:42	55:01:53					01:04	01:04:56	

Total de registros:

MARIA INEZ RODRIGUES VIEIRA

Pontos sublinhados: marcados manualmente
H.E.2: Horas extras em dias trabalhados fora da escala e feriados trabalhados.
A.D.N: Adicional Noturno.
H.Ficta: Duração reduzida da hora de trabalho durante o período noturno.
H.E.Uni: Horas Extras Unificadas
Linhas em vermelho: Inconsistência
Linhas em amarelo: Falta

12/08/26

Scanned with CamScanner

Inicio: 16/06/2026 | Fim: 15/07/2026 | Emissão: 06/08/2026

Espelho do Colaborador

Empresa	**BIOGESP - ASS EXEC SERVS PUB SOCI**	**6:00 AS 18:00 12 x 36 (INTEVALO DAS 12:00 AS 13:00) Data Início: 01/03/2022 | Data Fim: --/--/----**			
CNPJ	**26.702.577/0001-39**		**Ent 1**	**Sai 1**	**Ent 2**	**Sai 2**
I.E.		**Dom**	**06:00**	**12:00**	**13:00**	**18:00**
Endereço	**Alameda Ministro Rocha Azevedo, Cerqueira César, 38, CEP: 01410-000, São Paulo - SP**	**Seg**	**06:00**	**12:00**	**13:00**	**18:00**
Nome	**MARIA JANETE MARTINS TEIXEIRA**	**Ter**	**06:00**	**12:00**	**13:00**	**18:00**
PIS	**07255739881**	**Qua**	**06:00**	**12:00**	**13:00**	**18:00**
Identificação	**7255739881**	**Qui**	**06:00**	**12:00**	**13:00**	**18:00**
Cargo	**ENFERMEIRO (A)**	**Sex**	**06:00**	**12:00**	**13:00**	**18:00**
Admissão:	**01/03/2022**	**Sáb**	**06:00**	**12:00**	**13:00**	**18:00**

Data	H.I.	H.N.	Ent. 1	Sai. 1	Ent. 2	Sai. 2	H.E.Uni.	Saldo	Obs.
16/06/2026 Ter							00:00		Férias: FÉRIAS
17/06/2026 Qua							00:00		Férias: FÉRIAS
18/06/2026 Qui							00:00		Férias: FÉRIAS
19/06/2026 Sex							00:00		Férias: FÉRIAS
20/06/2026 Sáb							00:00		Férias: FÉRIAS
21/06/2026 Dom							00:00		Férias: FÉRIAS
22/06/2026 Seg							00:00		Férias: FÉRIAS
23/06/2026 Ter							00:00		Férias: FÉRIAS
24/06/2026 Qua							00:00		Férias: FÉRIAS
25/06/2026 Qui							00:00		Férias: FÉRIAS
26/06/2026 Sex							00:00		Férias: FÉRIAS
27/06/2026 Sáb							00:00		Férias: FÉRIAS
28/06/2026 Dom							00:00		Férias: FÉRIAS
29/06/2026 Seg							00:00		Férias: FÉRIAS
30/06/2026 Ter							00:00		Férias: FÉRIAS
01/07/2026 Qua							00:00		
02/07/2026 Qui	00:53:19	11:00:00	05:50:28	13:28:11	14:21:30	18:02:31	00:18	00:18:44	
03/07/2026 Sex							00:00	00:18:44	
04/07/2026 Sáb	00:59:41	11:00:00	06:05:17	12:45:19	13:45:00	18:15:25	00:10	00:29:11	
05/07/2026 Dom							00:00	00:29:11	
06/07/2026 Seg	00:48:53	11:02:10	06:09:16	13:02:06	13:50:59	18:00:19	00:00	00:29:11	
07/07/2026 Ter							00:00	00:29:11	
08/07/2026 Qua	00:58:32	11:00:53	06:00:00	12:51:46	13:50:18	17:59:25	00:00	00:29:11	
09/07/2026 Qui							00:00	00:29:11	Feriado: REVOLUÇÃO CONSTITUCIONALISTA
10/07/2026 Sex	00:57:23	10:58:16	06:06:57	12:35:09	13:32:32	18:02:36	00:00	00:29:11	
11/07/2026 Sáb							00:00	00:29:11	
12/07/2026 Dom	01:00:57	11:00:00	06:07:15	13:19:00	14:19:57	18:17:47	00:09	00:38:46	
13/07/2026 Seg							00:00	00:38:46	
14/07/2026 Ter							00:00	00:38:46	Outros: FOLGA MENSAL
15/07/2026 Qua							00:00	00:38:46	
Totais	05:38:45	66:01:19					00:38	00:38:46	

Total de registros:

MARIA JANETE MARTINS TEIXEIRA

Pontos sublinhados: marcados manualmente
H.E.2: Horas extras em dias trabalhados fora da escala e feriados trabalhados.
A.D.N: Adicional Noturno.
H.Ficta: Duração reduzida da hora de trabalho durante o período noturno.
H.E.Uni: Horas Extras Unificadas
Linhas em vermelho: Inconsistência
Linhas em amarelo: Falta

6/8/26

Scanned with CamScanner

Inicio: 16/06/2026 | Fim: 15/07/2026 | Emissão: 06/08/2026

Espelho do Colaborador

Empresa	**BIOGESP - ASS EXEC SERVS PUB SOCI**	**18:00 AS 06:00 12 x 36 (INTEVALO DAS 00:00 AS 01:00) Data Início: 06/04/2024 | Data Fim: --/--/----**			
CNPJ	**26.702.577/0001-39**		**Ent 1**	**Sai 1**	**Ent 2**	**Sai 2**
I.E.		**Dom**	**18:00**	**01:00**	**02:00**	**06:00**
Endereço	**Alameda Ministro Rocha Azevedo, Cerqueira César, 38, CEP: 01410-000, São Paulo - SP**	**Seg**	**18:00**	**01:00**	**02:00**	**06:00**
Nome	**MARIA ROSELI DA SILVA**	**Ter**	**18:00**	**01:00**	**02:00**	**06:00**
PIS	**74984756420**	**Qua**	**18:00**	**01:00**	**02:00**	**06:00**
Identificação	**74984756420**	**Qui**	**18:00**	**01:00**	**02:00**	**06:00**
Cargo	**ENFERMEIRO (A)**	**Sex**	**18:00**	**01:00**	**02:00**	**06:00**
Admissão:	**06/04/2024**	**Sáb**	**18:00**	**01:00**	**02:00**	**06:00**

Data	H.I.	H.N.	Ent. 1	Sai. 1	Ent. 2	Sai. 2	H.E.Uni.	Saldo	Obs.
16/06/2026 Ter							00:00		
17/06/2026 Qua							00:00		Outros: FOLGA MENSAL
18/06/2026 Qui							00:00		
19/06/2026 Sex	00:59:24	11:00:00	17:45:37	20:46:49	21:46:13	06:01:15	00:16	00:16:14	
20/06/2026 Sáb	01:09:02		17:44:28	20:49:47	21:58:49	06:00:54	11:07	11:23:38	
21/06/2026 Dom	00:59:59	11:00:00	17:43:20	20:24:01	21:24:00	06:01:02	00:17	11:41:21	
22/06/2026 Seg							00:00	11:41:21	
23/06/2026 Ter	00:58:21	11:00:00	17:43:49	20:41:00	21:39:21	06:00:13	00:18	11:59:24	
24/06/2026 Qua							00:00	11:59:24	
25/06/2026 Qui	00:55:17	11:00:00	17:44:43	20:44:16	21:39:33	06:01:17	00:21	12:20:41	
26/06/2026 Sex							00:00	12:20:41	
27/06/2026 Sáb	00:59:09	11:00:00	17:43:46	21:13:51	22:13:00	06:00:06	00:17	12:37:52	
28/06/2026 Dom	00:59:06		17:49:09	20:45:54	21:45:00	06:08:23	11:20	23:58:00	
29/06/2026 Seg			BANCO	BANCO	BANCO	BANCO	00:00	12:58:00	
30/06/2026 Ter							00:00	12:58:00	
01/07/2026 Qua	01:00:33	11:00:00	17:43:03	20:27:24	21:27:57	06:06:23	00:22	13:20:47	
02/07/2026 Qui							00:00	13:20:47	
03/07/2026 Sex	00:59:52	11:00:00	17:46:20	22:29:07	23:28:59	06:01:13	00:15	13:35:48	
04/07/2026 Sáb	00:57:21		17:55:36	21:26:08	22:23:29	06:03:29	11:10	24:46:20	
05/07/2026 Dom	01:06:06	11:00:00	17:47:44	20:24:33	21:30:39	06:02:51	00:09	24:55:21	
06/07/2026 Seg							00:00	24:55:21	
07/07/2026 Ter	00:50:05	11:00:00	17:42:31	20:57:22	21:47:27	06:03:04	00:30	25:25:49	
08/07/2026 Qua	00:57:22		17:51:54	20:22:41	21:20:03	06:00:14	11:10	36:36:47	
09/07/2026 Qui	00:58:05	11:00:00	17:48:00	20:45:04	21:43:09	06:03:54	00:17	36:54:36	Feriado: REVOLUÇÃO CONSTITUCIONALISTA
10/07/2026 Sex	-14:54:52		18:04:32	20:59:33	06:04:41	17:46:45	14:37	51:31:41	
11/07/2026 Sáb	00:57:05	11:03:14	18:00:00	22:12:15	23:09:20	06:00:19	00:00	51:31:41	
12/07/2026 Dom	00:56:35		17:44:12	20:57:03	21:53:38	06:03:32	11:22	62:54:26	
13/07/2026 Seg							00:00	62:54:26	Outros: FOLGA MENSAL
14/07/2026 Ter							00:00	62:54:26	
15/07/2026 Qua	01:04:46	11:00:00	17:44:23	21:14:56	22:19:42	06:02:51	00:13	63:08:08	
Totais	11:48:42	132:03:14					84:54	63:08:08	

Total de registros:

Maria Roseli da Silva

MARIA ROSELI DA SILVA

Pontos sublinhados: marcados manualmente
H.E.2: Horas extras em dias trabalhados fora da escala e feriados trabalhados.
A.D.N: Adicional Noturno.
H.Ficta: Duração reduzida da hora de trabalho durante o período noturno.
H.E.Uni: Horas Extras Unificadas
Linhas em vermelho: Inconsistência
Linhas em amarelo: Falta

06/08/26

Scanned with CamScanner

Inicio: 16/06/2026 | Fim: 15/07/2026 | Emissão: 06/08/2026

Espelho do Colaborador

Empresa	**BIOGESP - ASS EXEC SERVS PUB SOCI**	**18:00 AS 06:00 12 x 36 (INTEVALO DAS 00:00 AS 01:00) Data Início: 16/02/2022 | Data Fim: --/--/----**				
CNPJ	**26.702.577/0001-39**		**Ent 1**	**Sai 1**	**Ent 2**	**Sai 2**
I.E.		**Dom**	**18:00**	**01:00**	**02:00**	**06:00**
Endereço	**Alameda Ministro Rocha Azevedo, Cerqueira César, 38, CEP: 01410-000, São Paulo - SP**	**Seg**	**18:00**	**01:00**	**02:00**	**06:00**
Nome	**MARIA VANUSIA DE SOUZA**	**Ter**	**18:00**	**01:00**	**02:00**	**06:00**
PIS	**14521869874**	**Qua**	**18:00**	**01:00**	**02:00**	**06:00**
Identificação	**14521869874**	**Qui**	**18:00**	**01:00**	**02:00**	**06:00**
Cargo	**TECNICO DE ENFERMAGEM**	**Sex**	**18:00**	**01:00**	**02:00**	**06:00**
Admissão:	**16/02/2022**	**Sáb**	**18:00**	**01:00**	**02:00**	**06:00**

Data	H.I.	H.N.	Ent. 1	Sai. 1	Ent. 2	Sai. 2	H.E.Uni.	Saldo	Obs.
16/06/2026 Ter							00:00		
17/06/2026 Qua	00:59:13	11:00:00	17:53:26	20:21:37	21:20:50	06:02:43	00:10	00:10:04	
18/06/2026 Qui	00:59:35		17:50:17	20:41:28	21:41:03	06:01:57	11:12	11:22:09	
19/06/2026 Sex	01:00:03	11:00:00	17:50:30	20:27:00	21:27:03	06:02:40	00:12	11:34:16	
20/06/2026 Sáb							00:00	11:34:16	
21/06/2026 Dom	00:59:15	11:00:00	17:52:16	20:18:50	21:18:05	06:00:23	00:08	11:43:08	
22/06/2026 Seg	00:59:51		17:54:15	20:31:12	21:31:03	06:00:24	11:06	22:49:26	
23/06/2026 Ter	00:59:15	11:00:00	17:52:09	21:02:48	22:02:03	06:07:14	00:15	23:05:16	
24/06/2026 Qua							00:00	23:05:16	
25/06/2026 Qui	00:59:38	11:00:00	17:50:47	20:26:25	21:26:03	06:04:33	00:14	23:19:24	
26/06/2026 Sex							00:00	23:19:24	
27/06/2026 Sáb							00:00	23:19:24	Outros: FOLGA MENSAL
28/06/2026 Dom							00:00	23:19:24	
29/06/2026 Seg	00:59:15	11:00:00	17:53:23	20:45:49	21:45:04	06:08:36	00:15	23:35:22	
30/06/2026 Ter							00:00	23:35:22	
01/07/2026 Qua	00:59:08	11:00:00	17:55:04	20:18:56	21:18:04	06:02:36	00:08	23:43:46	
02/07/2026 Qui							00:00	23:43:46	
03/07/2026 Sex							00:00	23:43:46	Outros: FOLGA MENSAL
04/07/2026 Sáb							00:00	23:43:46	
05/07/2026 Dom	00:57:34	11:00:00	17:53:46	21:05:19	22:02:53	06:09:43	00:18	24:02:09	
06/07/2026 Seg							00:00	24:02:09	
07/07/2026 Ter	01:00:00	11:00:00	17:50:06	22:00:00	23:00:00	06:02:55	00:12	24:14:58	
08/07/2026 Qua							00:00	24:14:58	
09/07/2026 Qui			FALTA	FALTA	FALTA	FALTA	00:00	13:14:58	Feriado: REVOLUÇÃO CONSTITUCIONALISTA
10/07/2026 Sex							00:00	13:14:58	
11/07/2026 Sáb	01:03:03	11:00:00	17:51:12	20:19:43	21:22:46	06:02:27	00:08	13:23:10	
12/07/2026 Dom							00:00	13:23:10	
13/07/2026 Seg	00:59:51	11:00:00	17:53:42	20:06:12	21:06:03	06:01:46	00:08	13:31:23	
14/07/2026 Ter							00:00	13:31:23	
15/07/2026 Qua	00:59:50	11:00:00	17:53:09	20:26:44	21:26:34	06:08:24	00:15	13:46:48	
Totais	11:56:05	132:00:00					24:46	13:46:48	

Total de registros:

Maria Vanusia de Souza

MARIA VANUSIA DE SOUZA

Pontos sublinhados: marcados manualmente
H.E.2: Horas extras em dias trabalhados fora da escala e feriados trabalhados.
A.D.N: Adicional Noturno.
H.Ficta: Duração reduzida da hora de trabalho durante o período noturno.
H.E.Uni: Horas Extras Unificadas
Linhas em vermelho: Inconsistência
Linhas em amarelo: Falta

06/08/26

Scanned with CamScanner

Inicio: 16/06/2026 | Fim: 15/07/2026 | Emissão: 07/08/2026

Espelho do Colaborador

Empresa	**BIOGESP - ASS EXEC SERVS PUB SOCI**				**7:00 AS 19:00 (INTEVALO DAS 12:00 AS 13:00) Data Início: 18/05/2025 | Data Fim: 30/06/2026 7:00 AS 19:00 (INTEVALO DAS 12:00 AS 13:00) Data Início: 01/07/2026 | Data Fim: --/--/----**		
CNPJ	**26.702.577/0001-39**		**Ent 1**	**Sai 1**	**Ent 2**	**Sai 2**
I.E.		**Dom**	**07:00**	**12:00**	**13:00**	**19:00**
Endereço	**Alameda Ministro Rocha Azevedo, Cerqueira César, 38, CEP: 01410-000, São Paulo - SP**	**Seg**	**07:00**	**12:00**	**13:00**	**19:00**
Nome	**MARILEIDE PEREIRA DA SILVA**	**Ter**	**07:00**	**12:00**	**13:00**	**19:00**
PIS	**10774756837**	**Qua**	**07:00**	**12:00**	**13:00**	**19:00**
Identificação	**10774756837**	**Qui**	**07:00**	**12:00**	**13:00**	**19:00**
Cargo	**RECEPCIONISTA**	**Sex**	**07:00**	**12:00**	**13:00**	**19:00**
Admissão:	**18/05/2025**	**Sáb**	**07:00**	**12:00**	**13:00**	**19:00**

Data	H.I.	H.N.	Ent. 1	Sai. 1	Ent. 2	Sai. 2	H.E.Uni.	Saldo	Obs.
16/06/2026 Ter	00:55:24	11:00:00	06:51:03	12:17:42	13:13:06	19:00:24	00:13	00:13:57	
17/06/2026 Qua							00:00	00:13:57	
18/06/2026 Qui	01:00:37	11:00:00	06:55:03	12:31:38	13:32:15	19:01:02	00:05	00:19:19	
19/06/2026 Sex							00:00	00:19:19	
20/06/2026 Sáb							00:00	00:19:19	Outros: folga mensal
21/06/2026 Dom							00:00	00:19:19	
22/06/2026 Seg							00:00	00:19:19	Outros: FOLGA MENSAL
23/06/2026 Ter							00:00	00:19:19	
24/06/2026 Qua	00:54:50	11:00:00	06:56:19	12:34:37	13:29:27	19:00:06	00:08	00:28:16	
25/06/2026 Qui							00:00	00:28:16	
26/06/2026 Sex	00:56:48	11:00:00	06:56:10	12:58:50	13:55:38	19:00:26	00:07	00:35:44	
27/06/2026 Sáb							00:00	00:35:44	
28/06/2026 Dom	00:59:03	11:00:00	06:58:39	12:03:21	13:02:24	19:14:07	00:16	00:52:09	
29/06/2026 Seg							00:00	00:52:09	
30/06/2026 Ter			BANCO	BANCO	BANCO	BANCO	00:00	00:52:09	Outros: FOLGA TRABALHADA DO DIA 30.06.26 PARA 01.07.2026
01/07/2026 Qua	00:57:33	11:00:00	06:55:36	12:28:06	13:25:39	19:00:05	00:06	00:59:05	
02/07/2026 Qui							00:00	00:59:05	
03/07/2026 Sex	00:53:36	11:00:00	06:56:00	13:58:22	14:51:58	19:04:20	00:14	01:13:49	
04/07/2026 Sáb							00:00	01:13:49	
05/07/2026 Dom	00:57:25	11:00:00	06:55:08	13:15:09	14:12:34	19:00:16	00:07	01:21:32	
06/07/2026 Seg							00:00	01:21:32	
07/07/2026 Ter	00:51:51	11:00:00	06:53:51	11:56:47	12:48:38	19:00:06	00:14	01:35:56	
08/07/2026 Qua	00:57:05		06:54:56	12:30:07	13:27:12	19:00:04	11:08	12:43:59	
09/07/2026 Qui			BANCO	BANCO	BANCO	BANCO	00:00	01:44:59	Outros: TROCA DE PLANTÃO
10/07/2026 Sex							00:00	01:44:59	
11/07/2026 Sáb	00:57:22	11:00:00	06:59:41	12:28:32	13:25:54	19:20:37	00:23	02:08:33	
12/07/2026 Dom							00:00	02:08:33	
13/07/2026 Seg	00:58:09	11:00:00	06:56:20	12:30:09	13:28:18	19:07:56	00:13	02:22:00	
14/07/2026 Ter							00:00	02:22:00	
15/07/2026 Qua	00:54:56	11:00:00	06:51:54	12:03:15	12:58:11	19:00:04	00:13	02:35:14	
Totais	11:17:34	132:00:00					13:34	02:35:14	

Total de registros:

MARILEIDE PEREIRA DA SILVA

Pontos sublinhados: marcados manualmente
H.E 2: Horas extras em dias trabalhados fora da escala e feriados trabalhados.
A.D.N: Adicional Noturno.
H.Ficta: Duração reduzida da hora de trabalho durante o período noturno.
H.E Uni: Horas Extras Unificadas
Linhas em vermelho: Inconsistência
Linhas em amarelo: Falta

15/07/2026

Scanned with CamScanner

Inicio: 16/06/2026 | Fim: 15/07/2026 | Emissão: 10/08/2026

Espelho do Colaborador

Empresa	**BIOGESP - ASS EXEC SERVS PUB SOCI**			**19:00 AS 07:00 12 x 36 (INTEVALO DAS 00:00 AS 01:00) Data Início: 16/06/2026 | Data Fim: --/--/----**	
CNPJ	**26.702.577/0001-39**		**Ent 1**	**Sai 1**	**Ent 2**	**Sai 2**
I.E.		**Dom**	**19:00**	**01:00**	**02:00**	**07:00**
Endereço	**Alameda Ministro Rocha Azevedo, Cerqueira César, 38, CEP: 01410-000, São Paulo - SP**	**Seg**	**19:00**	**01:00**	**02:00**	**07:00**
Nome	**MARIUZA PRADO DOS SANTOS**	**Ter**	**19:00**	**01:00**	**02:00**	**07:00**
PIS	**07267490875**	**Qua**	**19:00**	**01:00**	**02:00**	**07:00**
Identificação	**7267490875**	**Qui**	**19:00**	**01:00**	**02:00**	**07:00**
Cargo	**RECEPCIONISTA**	**Sex**	**19:00**	**01:00**	**02:00**	**07:00**
Admissão:	**13/04/2022**	**Sáb**	**19:00**	**01:00**	**02:00**	**07:00**

Data	H.I.	H.N.	Ent. 1	Sai. 1	Ent. 2	Sai. 2	H.E.Uni.	Saldo	Obs.
16/06/2026 Ter	00:59:42	11:03:13	18:57:07	22:12:21	23:12:03	07:00:02	00:00		
17/06/2026 Qua							00:00		
18/06/2026 Qui	03:16:16	11:00:00	07:00:00	18:58:51	22:15:07	23:11:30	01:55	01:55:14	
19/06/2026 Sex							00:00	01:55:14	
20/06/2026 Sáb	00:59:28	11:00:00	18:55:03	22:12:36	23:12:04	07:02:57	00:08	02:03:40	
21/06/2026 Dom	00:59:21		18:55:49	22:46:45	23:46:06	07:00:17	11:05	13:08:47	
22/06/2026 Seg	00:58:17	11:00:16	18:55:05	22:33:49	23:32:06	06:53:38	00:00	13:08:47	
23/06/2026 Ter							00:00	13:08:47	
24/06/2026 Qua	00:57:07	11:00:00	18:55:12	22:08:57	23:06:04	07:00:58	00:08	13:17:26	
25/06/2026 Qui							00:00	13:17:26	
26/06/2026 Sex	00:59:24	11:01:47	18:50:13	22:07:40	23:07:04	06:51:24	00:00	13:17:26	
27/06/2026 Sáb	-22:58:01		18:55:25	23:16:57	00:18:56	07:04:03	11:06	24:24:05	
28/06/2026 Dom							00:00	24:24:05	Outros: FOLGA MENSAL
29/06/2026 Seg	01:00:31		18:55:07	22:00:14	23:00:45	07:00:21	11:04	35:28:48	
30/06/2026 Ter	00:58:13	11:00:00	18:58:14	22:12:50	23:11:03	07:04:07	00:07	35:36:28	
01/07/2026 Qua							00:00	35:36:28	
02/07/2026 Qui	00:59:50	11:00:00	18:51:11	22:11:13	23:11:03	06:56:48	00:05	35:42:15	
03/07/2026 Sex							00:00	35:42:15	
04/07/2026 Sáb	00:58:04	11:02:55	18:59:07	22:01:59	23:00:03	07:00:06	00:00	35:42:15	
05/07/2026 Dom							00:00	35:42:15	
06/07/2026 Seg							00:00	35:42:15	Outros: FOLGA MENSAL
07/07/2026 Ter							00:00	35:42:15	
08/07/2026 Qua	00:59:09	11:02:14	18:50:38	22:19:24	23:18:33	06:52:01	00:00	35:42:15	
09/07/2026 Qui							00:00	35:42:15	Feriado: REVOLUÇÃO CONSTITUCIONALISTA
10/07/2026 Sex	01:05:09	11:01:22	18:55:03	22:14:25	23:19:34	07:01:34	00:00	35:42:15	
11/07/2026 Sáb	00:59:05		18:57:49	22:51:54	23:50:59	07:01:00	11:04	46:46:21	
12/07/2026 Dom	00:59:38	11:00:00	18:55:27	22:13:03	23:12:41	07:07:37	00:12	46:58:53	
13/07/2026 Seg							00:00	46:58:53	
14/07/2026 Ter	00:57:01	11:00:00	18:55:04	22:19:04	23:16:05	07:01:58	00:09	47:08:46	
15/07/2026 Qua							00:00	47:08:46	
Totais	15:07:18	143:11:47					47:08	47:08:46	

Total de registros:

Mariuza Prado dos Santos

MARIUZA PRADO DOS SANTOS

Pontos sublinhados: marcados manualmente
H.E.2: Horas extras em dias trabalhados fora da escala e feriados trabalhados.
A.D.N: Adicional Noturno.
H.Ficta: Duração reduzida da hora de trabalho durante o período noturno.
H.E.Uni: Horas Extras Unificadas
Linhas em vermelho: Inconsistência
Linhas em amarelo: Falta

11/08/2026

Scanned with CamScanner

Inicio: 16/06/2026 | Fim: 15/07/2026 | Emissão: 06/08/2026

Espelho do Colaborador

Empresa	**BIOGESP - ASS EXEC SERVS PUB SOCI**	**6:00 AS 18:00 12 x 36 (INTEVALO DAS 12:00 AS 13:00)** Data Início: 16/02/2022 | Data Fim: --/--/----			
CNPJ	**26.702.577/0001-39**		**Ent 1**	**Sai 1**	**Ent 2**	**Sai 2**
I.E.		**Dom**	06:00	12:00	13:00	18:00
Endereço	**Alameda Ministro Rocha Azevedo, Cerqueira César, 38, CEP: 01410-000, São Paulo - SP**	**Seg**	06:00	12:00	13:00	18:00
Nome	**MARTA REGINA DA SILVA PASSOS**	**Ter**	06:00	12:00	13:00	18:00
PIS	**26033635817**	**Qua**	06:00	12:00	13:00	18:00
Identificação	**26033635817**	**Qui**	06:00	12:00	13:00	18:00
Cargo	**ENFERMEIRO (A) NEONATAL**	**Sex**	06:00	12:00	13:00	18:00
Admissão:	**16/02/2022**	**Sáb**	06:00	12:00	13:00	18:00

Data	H.I.	H.N.	Ent. 1	Sai. 1	Ent. 2	Sai. 2	H.E.Uni.	Saldo	Obs.
16/06/2026 Ter							00:00		
17/06/2026 Qua							00:00		Outros: FOLGA MENSAL
18/06/2026 Qui							00:00		
19/06/2026 Sex	00:59:07	11:00:00	05:51:10	13:31:54	14:31:01	18:03:20	00:13	00:13:03	
20/06/2026 Sáb							00:00	00:13:03	
21/06/2026 Dom	00:51:03	11:00:00	05:54:21	13:09:15	14:00:18	18:00:20	00:14	00:27:59	
22/06/2026 Seg							00:00	00:27:59	
23/06/2026 Ter	00:41:10	11:00:00	05:55:19	13:03:45	13:44:55	18:00:22	00:23	00:51:52	
24/06/2026 Qua							00:00	00:51:52	
25/06/2026 Qui	00:42:39	11:00:00	05:56:31	14:07:42	14:50:21	18:01:04	00:21	01:13:46	
26/06/2026 Sex							00:00	01:13:46	
27/06/2026 Sáb							00:00	01:13:46	Outros: FOLGA MENSAL
28/06/2026 Dom							00:00	01:13:46	
29/06/2026 Seg	00:58:52	11:00:00	05:49:38	13:45:52	14:44:44	18:03:07	00:14	01:28:23	
30/06/2026 Ter							00:00	01:28:23	
01/07/2026 Qua	00:30:16	11:00:00	05:57:50	13:28:27	13:58:43	18:03:47	00:35	02:04:04	
02/07/2026 Qui							00:00	02:04:04	
03/07/2026 Sex	00:54:51	11:00:00	05:53:07	13:15:10	14:10:01	18:00:31	00:12	02:16:37	
04/07/2026 Sáb							00:00	02:16:37	
05/07/2026 Dom							00:00	02:16:37	Outros: FOLGA MENSAL
06/07/2026 Seg							00:00	02:16:37	
07/07/2026 Ter	00:33:16	11:00:00	06:05:56	13:57:00	14:30:16	18:11:42	00:32	02:49:07	
08/07/2026 Qua							00:00	02:49:07	
09/07/2026 Qui	00:42:44	11:00:00	06:02:53	13:07:30	13:50:14	18:25:38	00:40	03:29:08	Feriado: REVOLUÇÃO CONSTITUCIONALISTA
10/07/2026 Sex							00:00	03:29:08	
11/07/2026 Sáb	01:02:31	11:00:00	05:59:07	13:30:20	14:32:51	18:15:51	00:14	03:43:21	
12/07/2026 Dom							00:00	03:43:21	
13/07/2026 Seg	00:39:01	11:00:00	05:54:25	12:55:44	13:34:45	20:12:09	02:38	06:22:04	
14/07/2026 Ter							00:00	06:22:04	
15/07/2026 Qua	00:47:05	11:00:00	05:55:17	13:45:55	14:33:00	18:11:10	00:28	06:50:52	
Totais	09:22:35	132:00:00					06:50	06:50:52	

Total de registros:

MARTA REGINA DA SILVA PASSOS

Pontos sublinhados: marcados manualmente
H.E.2: Horas extras em dias trabalhados fora da escala e feriados trabalhados.
A.D.N: Adicional Noturno.
H.Ficta: Duração reduzida da hora de trabalho durante o período noturno.
H.E.Uni: Horas Extras Unificadas
Linhas em vermelho: Inconsistência
Linhas em amarelo: Falta

06/8/26

Scanned with CamScanner

Empresa: PREFEITURA MUNICIPAL DE RIBEIRAO PIRES **CNPJ:** 46.522.967/0001-34
Endereço: Rua MIGUEL PRISCO, 288 **Cidade:** RIBEIRÃO PIRES

Espelho de Ponto

Periodo de 16/06/2026 até 15/07/2026

Nome: MAXWELL MANTELATO
Matricula: 16680454867 **CTPS:** **PIS:**
Cargo: 8 - RECEPCIONISTA - BIOGESP **Setor:** 10059 - SSH UBS JARDIM SERRANO
Seção: **Departamento:** 85 - GERENCIA DA SAUDE

CPF: 166.804.548-67

Horários de trabalho: 08:00 12:00 13:00 17:00

Data		Registros	HN	HE	AT	FA	ADN	HA	BHC	BHD
16/06/2026	Ter	06:55 - 13:16 - 14:18 - 16:30	08:30	-	-	-	-	-	-	-
17/06/2026	Qua	06:54 - 12:00i - 13:00i - 17:00i, Comp. Crédito	08:30	-	-	-	-	-	00:36	-
18/06/2026	Qui	06:56 - 14:07 - 15:08 - 16:30	08:30	-	-	-	-	-	-	-
19/06/2026	Sex	06:51 - 14:09 - 15:12 - 16:30	08:30	-	-	-	-	-	-	-
20/06/2026	Sab	Compens.	-	-	-	-	-	-	-	-
21/06/2026	Dom	Domingo	-	-	-	-	-	-	-	-
22/06/2026	Seg	06:58 - 14:15 - 15:15 - 16:00	08:02	-	00:28	-	-	-	-	-
23/06/2026	Ter	06:58 - 14:06 - 15:05 - 16:30	08:30	-	-	-	-	-	-	-
24/06/2026	Qua	07:00 - 14:09 - 15:08 - 16:30	08:30	-	-	-	-	-	-	-
25/06/2026	Qui	06:54 - 14:10 - 15:11 - 16:30	08:30	-	-	-	-	-	-	-
26/06/2026	Sex	06:56 - 12:25 - 13:08 - 17:00i, Comp. Crédito	08:30	-	-	-	-	-	00:51	-
27/06/2026	Sab	Compens.	-	-	-	-	-	-	-	-
28/06/2026	Dom	Domingo	-	-	-	-	-	-	-	-
29/06/2026	Seg	06:56 - 12:02	05:06	-	03:24	-	-	-	-	-
30/06/2026	Ter	06:52 - 12:29i - 13:29 - 16:30	08:30	-	-	-	-	-	-	-
01/07/2026	Qua	Afastamento - Licença Saúde - INSS	-	-	-	-	-	-	-	-
02/07/2026	Qui	Afastamento - Licença Saúde - INSS	-	-	-	-	-	-	-	-
03/07/2026	Sex	Afastamento - Licença Saúde - INSS	-	-	-	-	-	-	-	-
04/07/2026	Sab	Compens.	-	-	-	-	-	-	-	-
05/07/2026	Dom	Domingo	-	-	-	-	-	-	-	-
06/07/2026	Seg	06:53 - 13:02 - 14:01 - 16:30	08:30	-	-	-	-	-	-	-
07/07/2026	Ter	06:54 - 13:19 - 14:11 - 16:33, Comp. Crédito	08:30	-	-	-	-	-	00:17	-
08/07/2026	Qua	06:51 - 14:01 - 15:02 - 16:30	08:30	-	-	-	-	-	-	-
09/07/2026	Fer	Fer. FERIADO	-	-	-	-	-	-	-	-
10/07/2026	Fer	Fer. PONTO FACULTATIVO	-	-	-	-	-	-	-	-
11/07/2026	Sab	Compens.	-	-	-	-	-	-	-	-
12/07/2026	Dom	Domingo	-	-	-	-	-	-	-	-
13/07/2026	Seg	06:54 - 14:20 - 15:19 - 16:30	08:30	-	-	-	-	-	-	-
14/07/2026	Ter	06:51 - 13:38 - 14:35 - 16:33, Comp. Crédito	08:30	-	-	-	-	-	00:15	-
15/07/2026	Qua	06:52 - 14:00 - 15:00 - 16:31	08:30	-	-	-	-	-	-	-

Jonathan Santos
Dirigente de Unidade de Saúde

Totalizadores

HN - Horas Normais	140:38	ADN - Adicional noturno	000:00
DSR - Descanso seman. remun.	6		
AT - Atraso	003:52	BHC - Comp. credito	001:59
FA - Faltas	000:00	BHD - Comp. debito	000:00
		Diferença BHC - BHD	001:59
HA - Horas abonadas	000:00		
Ausências justif. - Afas. ou férias	025:30		
HE - Horas extras	000:00	Saldo do banco de horas	001:59

Reconheço para os devidos fins, como verdadeiros os meus horarios de entrada e saida do serviço bem como os intervalos intrajornada.

(d) horário desconsiderado - (i) horário incluído - (p) horário pré-assinalação do período
*Marcações não identificadas são originárias do relógio
**Registro não considerado, inválido

Assinatura

Emissão 16/07/2026 12:05:11 **Página 1 de 1**

Scanned with CamScanner

Inicio: 16/06/2026 | Fim: 15/07/2026 | Emissão: 17/07/2026

Espelho do Colaborador

Empresa	**BIOGESP - ASS EXEC SERVS PUB SOCI**							**8:00 AS 17:00 SEG A SEX (INTEVALO DAS 12:00 AS 13:00)** Data Início: 04/10/2022 | Data Fim: --/--/----				
CNPJ	**26.702.577/0001-39**								**Ent 1**	**Sai 1**	**Ent 2**	**Sai 2**
I.E.								**Dom**	00:00	00:00	00:00	00:00
Endereço	**Alameda Ministro Rocha Azevedo, Cerqueira César, 38, CEP: 01410-000, São Paulo - SP**							**Seg**	08:00	12:00	13:00	17:00
Nome	**MAYARA DA SILVA SOUZA**							**Ter**	08:00	12:00	13:00	17:00
PIS	**37842942862**							**Qua**	08:00	12:00	13:00	17:00
Identificação	**37842942862**							**Qui**	08:00	12:00	13:00	17:00
Cargo	**TECNICO DE ENFERMAGEM**							**Sex**	08:00	12:00	13:00	17:00
Admissão:	**04/10/2022**							**Sáb**	00:00	00:00	00:00	00:00

Data	H.I.	H.N.	Ent. 1	Sai. 1	Ent. 2	Sai. 2	H.E.1	H.E.2	H.F.	H.AT.	H.B.	Saldo
Inicio de um Fechamento: 16/06/2026												
16/06/2026 Ter	0:00:00	00:00:00					00:00:00	00:00:00	00:00:00	00:00:00	00:00:00	00:00:00
17/06/2026 Qua	0:00:00	00:00:00					00:00:00	00:00:00	00:00:00	00:00:00	00:00:00	00:00:00
18/06/2026 Qui	0:00:00	00:00:00					00:00:00	00:00:00	00:00:00	00:00:00	00:00:00	00:00:00
19/06/2026 Sex	0:00:00	00:00:00					00:00:00	00:00:00	00:00:00	00:00:00	00:00:00	00:00:00
20/06/2026 Sáb	0:00:00	00:00:00					00:00:00	00:00:00	00:00:00	00:00:00	00:00:00	00:00:00
21/06/2026 Dom	0:00:00	00:00:00					00:00:00	00:00:00	00:00:00	00:00:00	00:00:00	00:00:00
22/06/2026 Seg	0:00:00	00:00:00					00:00:00	00:00:00	00:00:00	00:00:00	00:00:00	00:00:00
23/06/2026 Ter	0:00:00	00:00:00					00:00:00	00:00:00	00:00:00	00:00:00	00:00:00	00:00:00
24/06/2026 Qua	0:00:00	00:00:00					00:00:00	00:00:00	00:00:00	00:00:00	00:00:00	00:00:00
25/06/2026 Qui	0:00:00	00:00:00					00:00:00	00:00:00	00:00:00	00:00:00	00:00:00	00:00:00
26/06/2026 Sex	0:00:00	00:00:00					00:00:00	00:00:00	00:00:00	00:00:00	00:00:00	00:00:00
27/06/2026 Sáb	0:00:00	00:00:00					00:00:00	00:00:00	00:00:00	00:00:00	00:00:00	00:00:00
28/06/2026 Dom	0:00:00	00:00:00					00:00:00	00:00:00	00:00:00	00:00:00	00:00:00	00:00:00
29/06/2026 Seg	0:00:00	00:00:00					00:00:00	00:00:00	00:00:00	00:00:00	00:00:00	00:00:00
30/06/2026 Ter	0:00:00	00:00:00					00:00:00	00:00:00	00:00:00	00:00:00	00:00:00	00:00:00
01/07/2026 Qua	0:00:00	00:00:00					00:00:00	00:00:00	00:00:00	00:00:00	00:00:00	00:00:00
02/07/2026 Qui	0:00:00	00:00:00					00:00:00	00:00:00	00:00:00	00:00:00	00:00:00	00:00:00
03/07/2026 Sex	0:00:00	00:00:00					00:00:00	00:00:00	00:00:00	00:00:00	00:00:00	00:00:00
04/07/2026 Sáb	0:00:00	00:00:00					00:00:00	00:00:00	00:00:00	00:00:00	00:00:00	00:00:00
05/07/2026 Dom	0:00:00	00:00:00					00:00:00	00:00:00	00:00:00	00:00:00	00:00:00	00:00:00
06/07/2026 Seg	0:00:00	00:00:00					00:00:00	00:00:00	00:00:00	00:00:00	00:00:00	00:00:00
07/07/2026 Ter	0:00:00	00:00:00					00:00:00	00:00:00	00:00:00	00:00:00	00:00:00	00:00:00
08/07/2026 Qua	0:00:00	00:00:00					00:00:00	00:00:00	00:00:00	00:00:00	00:00:00	00:00:00
09/07/2026 Qui	0:00:00	00:00:00					00:00:00	00:00:00	00:00:00	00:00:00	00:00:00	00:00:00
10/07/2026 Sex	0:00:00	00:00:00					00:00:00	00:00:00	00:00:00	00:00:00	00:00:00	00:00:00
11/07/2026 Sáb	0:00:00	00:00:00					00:00:00	00:00:00	00:00:00	00:00:00	00:00:00	00:00:00
12/07/2026 Dom	0:00:00	00:00:00					00:00:00	00:00:00	00:00:00	00:00:00	00:00:00	00:00:00
13/07/2026 Seg	0:00:00	00:00:00					00:00:00	00:00:00	00:00:00	00:00:00	00:00:00	00:00:00
14/07/2026 Ter	0:00:00	00:00:00					00:00:00	00:00:00	00:00:00	00:00:00	00:00:00	00:00:00
15/07/2026 Qua	00:59:22	08:00:00	07:49:35	12:04:59	13:04:21	17:00:37	00:11:40	00:00:00	00:00:00	00:00:00	00:00:00	00:11:40
Fim de um Fechamento: 15/07/2026												
Totais	00:59:22	08:00:00					00:11:40	00:00:00	00:00:00	00:00:00	00:00:00	00:11:40

Horas Trabalhadas	Saldo Banco de Horas	Horas Extras 1	Horas Extras 2	Horas Faltantes	Horas Atrasos	Horas de Abono
08:00:00	00:11:40	00:11:40	00:00:00	00:00:00	00:00:00	00:00:00

Lançamentos no Período

Data	Tipo Operação	Descrição	Horas Lançadas
16/06/2026	Crédito	Fechamento de banco de horas - Lançamento de 100%	08:00:00

Total de registros:

Carlos Eduardo Bassuda
Diretor Administrativo - SSP

Edna M. S. Souza
RG: 19.453.024.-3
Diretor UBS Centro

MAYARA DA SILVA SOUZA

Pontos sublinhados: marcados manualmente
H.E.2: Horas extras em dias trabalhados fora da escala e feriados trabalhados.
A.D.N: Adicional Noturno.
H.Ficta: Duração reduzida da hora de trabalho durante o período noturno.
H.E.Uni: Horas Extras Unificadas
Linhas em vermelho: Inconsistência
Linhas em amarelo: Falta

17/07/2026.

Scanned with CamScanner

Inicio: 16/06/2026 | Fim: 15/07/2026 | Emissão: 06/08/2026

Espelho do Colaborador

Empresa	**BIOGESP - ASS EXEC SERVS PUB SOCI**	**7:00 AS 19:00 (INTEVALO DAS 12:00 AS 13:00) Data Início: 11/06/2024 | Data Fim: --/--/----**			
CNPJ	**26.702.577/0001-39**		**Ent 1**	**Sai 1**	**Ent 2**	**Sai 2**
I.E.		**Dom**	**07:00**	**12:00**	**13:00**	**19:00**
Endereço	**Alameda Ministro Rocha Azevedo, Cerqueira César, 38, CEP: 01410-000, São Paulo - SP**	**Seg**	**07:00**	**12:00**	**13:00**	**19:00**
Nome	**MICHELLE BARBOSA DA SILVA VALE**	**Ter**	**07:00**	**12:00**	**13:00**	**19:00**
PIS	**34623459829**	**Qua**	**07:00**	**12:00**	**13:00**	**19:00**
Identificação	**34623459829**	**Qui**	**07:00**	**12:00**	**13:00**	**19:00**
Cargo	**RECEPCIONISTA**	**Sex**	**07:00**	**12:00**	**13:00**	**19:00**
Admissão:	**11/06/2024**	**Sáb**	**07:00**	**12:00**	**13:00**	**19:00**

Data	H.I.	H.N.	Ent. 1	Sai. 1	Ent. 2	Sai. 2	H.E.Uni.	Saldo	Obs.
16/06/2026 Ter							00:00		
17/06/2026 Qua							00:00		Outros: FOLGA MENSAL
18/06/2026 Qui							00:00		
19/06/2026 Sex	00:53:16	11:00:00	06:58:07	13:11:08	14:04:24	19:02:49	00:11	00:11:26	
20/06/2026 Sáb							00:00	00:11:26	
21/06/2026 Dom	00:58:25	11:00:00	06:55:20	12:59:47	13:58:12	19:03:41	00:09	00:21:22	
22/06/2026 Seg							00:00	00:21:22	
23/06/2026 Ter	00:54:20	11:00:00	06:53:31	13:11:28	14:05:48	19:02:15	00:14	00:35:46	
24/06/2026 Qua							00:00	00:35:46	
25/06/2026 Qui	00:53:24	11:00:00	07:00:04	13:02:53	13:56:17	19:01:48	00:08	00:44:06	
26/06/2026 Sex							00:00	00:44:06	
27/06/2026 Sáb							00:00	00:44:06	Outros: FOLGA MENSAL
28/06/2026 Dom							00:00	00:44:06	
29/06/2026 Seg	00:47:08	11:00:00	06:54:05	13:16:36	14:03:44	18:59:08	00:17	01:02:01	
30/06/2026 Ter							00:00	01:02:01	
01/07/2026 Qua	00:52:49	11:00:00	06:56:36	13:45:39	14:38:28	18:58:49	00:09	01:11:25	
02/07/2026 Qui							00:00	01:11:25	
03/07/2026 Sex	00:54:52	11:00:00	06:57:58	12:41:54	13:36:46	19:04:19	00:11	01:22:54	
04/07/2026 Sáb							00:00	01:22:54	
05/07/2026 Dom	00:53:53	11:00:00	06:49:35	12:09:20	13:03:13	18:58:39	00:15	01:38:05	
06/07/2026 Seg							00:00	01:38:05	
07/07/2026 Ter	00:53:02	11:00:00	06:54:44	12:54:16	13:47:18	19:00:03	00:12	01:50:22	
08/07/2026 Qua							00:00	01:50:22	
09/07/2026 Qui	00:55:37	11:04:12	07:02:03	13:09:06	14:04:43	19:01:52	00:00	01:50:22	Feriado: REVOLUÇÃO CONSTITUCIONALISTA
10/07/2026 Sex							00:00	01:50:22	
11/07/2026 Sáb	00:57:16	11:02:39	07:00:14	13:34:29	14:31:45	19:00:09	00:00	01:50:22	
12/07/2026 Dom							00:00	01:50:22	
13/07/2026 Seg							00:00	01:50:22	Outros: FOLGA MENSAL
14/07/2026 Ter							00:00	01:50:22	
15/07/2026 Qua	00:50:42	11:00:00	06:59:27	13:21:29	14:12:11	18:59:21	00:09	01:59:34	
Totais	10:44:44	132:06:51					01:59	01:59:34	

Total de registros:

MICHELLE BARBOSA DA SILVA VALE

Pontos sublinhados: marcados manualmente
H.E.2: Horas extras em dias trabalhados fora da escala e feriados trabalhados.
A.D.N: Adicional Noturno.
H.Ficta: Duração reduzida da hora de trabalho durante o período noturno.
H.E.Uni: Horas Extras Unificadas
Linhas em vermelho: Inconsistência
Linhas em amarelo: Falta

15/07/2026

Scanned with CamScanner

Empresa: PREFEITURA MUNICIPAL DE RIBEIRAO PIRES **CNPJ:** 46.522.967/0001-34
Endereço: Rua MIGUEL PRISCO, 288 **Cidade:** RIBEIRÃO PIRES

Espelho de Ponto

Periodo de 16/06/2026 até 15/07/2026

Nome: MILLENA VALE DE ARAUJO LIRA
Matricula: 490867508 **CTPS:** **PIS:**
Cargo: 4 - TECNICO DE ENFERMAGEM - BIOGESP **Setor:** 179 - SS UBS SANTA LUZIA
Seção: **Departamento:** 1176 - GERENCIA DA SAUDE

CPF: 490.867.508-26

Horários de trabalho: 08:00 12:00 13:00 17:00

Data		Registros	HN	HE	AT	FA	ADN	HA	BHC	BHD
16/06/2026	Ter	07:30i - 14:00i - 15:00i - 17:00	08:30	-	-	-	-	-	-	-
17/06/2026	Qua	07:31 - 13:30 - 14:30 - 17:02	08:30	-	-	-	-	-	-	-
18/06/2026	Qui	07:31 - 14:19 - 15:19 - 17:01	08:30	-	-	-	-	-	-	-
19/06/2026	Sex	07:32 - 14:40 - 15:41 - 17:02	08:30	-	-	-	-	-	-	-
20/06/2026	Sab	Compens.	-	-	-	-	-	-	-	-
21/06/2026	Dom	Domingo	-	-	-	-	-	-	-	-
22/06/2026	Seg	07:32 - 14:10 - 15:11 - 17:05	08:30	-	-	-	-	-	-	-
23/06/2026	Ter	08:23 - 14:17 - 15:17 - 17:01	07:38	-	00:52	-	-	-	-	-
24/06/2026	Qua	07:35 - 13:35 - 14:32 - 17:03	08:30	-	-	-	-	-	-	-
25/06/2026	Qui	07:30 - 14:15 - 15:16 - 16:55	08:30	-	-	-	-	-	-	-
26/06/2026	Sex	07:30 - 14:11 - 15:12 - 17:00i	08:30	-	-	-	-	-	-	-
27/06/2026	Sab	Compens.	-	-	-	-	-	-	-	-
28/06/2026	Dom	Domingo	-	-	-	-	-	-	-	-
29/06/2026	Seg	06:59 - 12:02	05:03	-	03:27	-	-	-	-	-
30/06/2026	Ter	07:27 - 14:40 - 15:44 - 17:02	08:30	-	-	-	-	-	-	-
01/07/2026	Qua	07:30 - 14:15 - 15:15 - 17:00	08:30	-	-	-	-	-	-	-
02/07/2026	Qui	07:30 - 14:01 - 15:01 - 17:01	08:30	-	-	-	-	-	-	-
03/07/2026	Sex	07:35 - 14:05 - 15:09 - 17:01	08:30	-	-	-	-	-	-	-
04/07/2026	Sab	Compens.	-	-	-	-	-	-	-	-
05/07/2026	Dom	Domingo	-	-	-	-	-	-	-	-
06/07/2026	Seg	07:32 - 11:13 - 12:02 - 17:00i	08:30	-	-	-	-	-	-	-
07/07/2026	Ter	07:30 - 14:23 - 15:22 - 17:00	08:30	-	-	-	-	-	-	-
08/07/2026	Qua	07:29 - 11:07 - 11:53 - 17:00	08:30	00:15	-	-	-	-	-	-
09/07/2026	Fer	Fer. FERIADO	-	-	-	-	-	-	-	-
10/07/2026	Fer	Fer. PONTO FACULTATIVO	-	-	-	-	-	-	-	-
11/07/2026	Sab	Compens.	-	-	-	-	-	-	-	-
12/07/2026	Dom	Domingo	-	-	-	-	-	-	-	-
13/07/2026	Seg	07:03 - 12:04 - 13:04i - 16:34	08:30	-	-	-	-	-	-	-
14/07/2026	Ter	07:29 - 12:03 - 13:03 - 17:00	08:30	-	-	-	-	-	-	-
15/07/2026	Qua	07:00 - 14:50 - 15:50 - 16:31	08:30	-	-	-	-	-	-	-

Totalizadores

HN - Horas Normais	165:41	ADN - Adicional noturno	000:00
DSR - Descanso seman. remun.	6		
AT - Atraso	004:19	BHC - Comp. credito	000:00
FA - Faltas	000:00	BHD - Comp. debito	000:00
		Diferença BHC - BHD	000:00
HA - Horas abonadas	000:00		
Ausências justif. - Afas. ou férias	000:00		
		Saldo do banco de horas	000:00

HORA EXTRA A 50% 00:15

Reconheço para os devidos fins, como verdadeiros os meus horarios de entrada e saida do serviço bem como os intervalos interjornada.

(d) horário desconsiderado - (i) horário incluído - (p) horário pré-assinalação do período

*Marcações não identificadas são originárias do relógio

**Registro não considerado, inválido

Millena V. A. Lira
Assinatura

Scanned with CamScanner

Inicio: 16/06/2026 | Fim: 15/07/2026 | Emissão: 07/08/2026

Espelho do Colaborador

Empresa	**BIOGESP - ASS EXEC SERVS PUB SOCI**	**18:00 AS 06:00 12 x 36 (INTEVALO DAS 00:00 AS 01:00) Data Início: 15/07/2023 | Data Fim: --/--/----**			
CNPJ	**26.702.577/0001-39**		**Ent 1**	**Sai 1**	**Ent 2**	**Sai 2**
I.E.		**Dom**	**18:00**	**01:00**	**02:00**	**06:00**
Endereço	**Alameda Ministro Rocha Azevedo, Cerqueira César, 38, CEP: 01410-000, São Paulo - SP**	**Seg**	**18:00**	**01:00**	**02:00**	**06:00**
Nome	**MIRELLA VIEIRA DA SILVA**	**Ter**	**18:00**	**01:00**	**02:00**	**06:00**
PIS	**37677180817**	**Qua**	**18:00**	**01:00**	**02:00**	**06:00**
Identificação	**37677180817**	**Qui**	**18:00**	**01:00**	**02:00**	**06:00**
Cargo	**TECNICO DE FARMACIA**	**Sex**	**18:00**	**01:00**	**02:00**	**06:00**
Admissão:	**15/07/2023**	**Sáb**	**18:00**	**01:00**	**02:00**	**06:00**

Data	H.I.	H.N.	Ent. 1	Sai. 1	Ent. 2	Sai. 2	H.E.Uni.	Saldo	Obs.
16/06/2026 Ter							00:00		
17/06/2026 Qua	00:53:09	11:00:00	17:57:45	21:09:39	22:02:48	06:05:07	00:14	00:14:13	
18/06/2026 Qui							00:00	00:14:13	
19/06/2026 Sex	00:57:15	11:00:00	17:56:18	21:52:46	22:50:01	06:00:41	00:07	00:21:21	
20/06/2026 Sáb							00:00	00:21:21	
21/06/2026 Dom	00:52:42	11:00:00	18:00:25	21:04:28	21:57:10	06:03:54	00:10	00:32:08	
22/06/2026 Seg							00:00	00:32:08	
23/06/2026 Ter	00:48:12	11:00:00	17:57:12	21:12:22	22:00:34	06:02:27	00:17	00:49:11	
24/06/2026 Qua							00:00	00:49:11	
25/06/2026 Qui	00:58:44	11:00:00	17:58:28	21:13:47	22:12:31	06:02:35	00:05	00:54:34	
26/06/2026 Sex							00:00	00:54:34	
27/06/2026 Sáb	00:51:43	11:00:00	17:55:03	21:08:17	22:00:00	06:04:25	00:17	01:12:13	
28/06/2026 Dom							00:00	01:12:13	
29/06/2026 Seg							00:00	01:12:13	Outros: FOLGA MENSAL
30/06/2026 Ter							00:00	01:12:13	
01/07/2026 Qua	00:56:14	11:00:00	17:57:15	21:04:04	22:00:18	06:05:43	00:12	01:24:27	
02/07/2026 Qui							00:00	01:24:27	
03/07/2026 Sex	00:54:48	11:00:00	17:57:05	21:10:08	22:04:56	06:05:19	00:13	01:37:53	
04/07/2026 Sáb							00:00	01:37:53	
05/07/2026 Dom							00:00	01:37:53	Outros: FOLGA MENSAL
06/07/2026 Seg							00:00	01:37:53	
07/07/2026 Ter	00:53:20	11:00:00	17:58:30	21:06:27	21:59:47	06:04:25	00:12	01:50:28	
08/07/2026 Qua							00:00	01:50:28	
09/07/2026 Qui	00:58:31	11:00:00	17:57:01	21:40:41	22:39:12	06:09:37	00:14	02:04:33	Feriado: REVOLUÇÃO CONSTITUCIONALISTA
10/07/2026 Sex							00:00	02:04:33	
11/07/2026 Sáb	00:51:08	11:00:00	17:56:07	21:03:24	21:54:32	06:06:18	00:19	02:23:36	
12/07/2026 Dom							00:00	02:23:36	
13/07/2026 Seg	00:51:17	11:00:00	17:55:58	21:01:45	21:53:02	06:08:15	00:21	02:44:36	
14/07/2026 Ter							00:00	02:44:36	
15/07/2026 Qua	00:53:31	11:00:00	17:58:00	21:58:45	22:52:16	06:02:10	00:10	02:55:15	
Totais	11:40:34	143:00:00					02:55	02:55:15	

Total de registros:

MIRELLA VIEIRA DA SILVA

Pontos sublinhados: marcados manualmente
H.E.2: Horas extras em dias trabalhados fora da escala e feriados trabalhados.
A.D.N: Adicional Noturno.
H.Ficta: Duração reduzida da hora de trabalho durante o período noturno.
H.E.Uni: Horas Extras Unificadas
Linhas em vermelho: Inconsistência
Linhas em amarelo: Falta

08/08/2026

Scanned with CamScanner

Inicio: 16/06/2026 | Fim: 15/07/2026 | Emissão: 10/08/2026

Espelho do Colaborador

Empresa	**BIOGESP - ASS EXEC SERVS PUB SOCI**				**6:00 AS 18:00 12 x 36 (INTEVALO DAS 12:00 AS 13:00) Data Início: 10/08/2021 | Data Fim: 17/06/2026 6:00 AS 18:00 12 x 36 (INTEVALO DAS 12:00 AS 13:00) Data Início: 18/06/2026 | Data Fim: --/--/----**
CNPJ	**26.702.577/0001-39**				
I.E.					
Endereço	**Alameda Ministro Rocha Azevedo, Cerqueira César, 38, CEP: 01410-000, São Paulo - SP**				
Nome	**MYLENA APARECIDA SENA SILVA**				
PIS	**49416684805**				
Identificação	**49416684805**				
Cargo	**TECNICO DE ENFERMAGEM**				
Admissão:	**10/08/2021**				

	Ent 1	Sai 1	Ent 2	Sai 2
Dom	06:00	12:00	13:00	18:00
Seg	06:00	12:00	13:00	18:00
Ter	06:00	12:00	13:00	18:00
Qua	06:00	12:00	13:00	18:00
Qui	06:00	12:00	13:00	18:00
Sex	06:00	12:00	13:00	18:00
Sáb	06:00	12:00	13:00	18:00

Data	H.I.	H.N.	Ent. 1	Sai. 1	Ent. 2	Sai. 2	H.E.Uni.	Saldo	Obs.
16/06/2026 Ter							00:00		Outros: FÉRIAS
17/06/2026 Qua							00:00		Outros: FÉRIAS
18/06/2026 Qui							00:00		Outros: FÉRIAS
19/06/2026 Sex							00:00		Outros: FÉRIAS
20/06/2026 Sáb							00:00		Outros: FÉRIAS
21/06/2026 Dom							00:00		Outros: FÉRIAS
22/06/2026 Seg							00:00		Outros: FÉRIAS
23/06/2026 Ter							00:00		Outros: FÉRIAS
24/06/2026 Qua							00:00		Outros: FÉRIAS
25/06/2026 Qui							00:00		Outros: FÉRIAS
26/06/2026 Sex							00:00		Outros: FÉRIAS
27/06/2026 Sáb							00:00		Outros: FÉRIAS
28/06/2026 Dom							00:00		Outros: FÉRIAS
29/06/2026 Seg							00:00		Outros: FÉRIAS
30/06/2026 Ter							00:00		Outros: FÉRIAS
01/07/2026 Qua							00:00		
02/07/2026 Qui	01:00:16	11:00:00	05:58:34	13:40:11	14:40:27	18:10:48	00:11	00:11:58	
03/07/2026 Sex							00:00	00:11:58	
04/07/2026 Sáb	01:00:25	11:00:00	05:51:01	13:08:00	14:08:25	18:10:12	00:18	00:30:44	
05/07/2026 Dom							00:00	00:30:44	
06/07/2026 Seg	00:57:32	11:00:00	06:01:49	13:44:46	14:42:18	18:40:49	00:41	01:12:12	
07/07/2026 Ter							00:00	01:12:12	
08/07/2026 Qua	01:00:53	11:00:00	05:55:55	13:43:00	14:43:53	18:18:32	00:21	01:33:56	
09/07/2026 Qui							00:00	01:33:56	Feriado: REVOLUÇÃO CONSTITUCIONALISTA
10/07/2026 Sex	00:59:24	11:00:00	06:01:38	14:44:39	15:44:03	18:15:51	00:14	01:48:45	
11/07/2026 Sáb							00:00	01:48:45	
12/07/2026 Dom	00:58:18	11:00:00	06:00:20	14:08:47	15:07:05	18:07:38	00:09	01:57:45	
13/07/2026 Seg							00:00	01:57:45	
14/07/2026 Ter	01:04:13	11:01:13	06:03:54	14:38:55	15:43:08	18:09:20	00:00	01:57:45	
15/07/2026 Qua							00:00	01:57:45	
Totais	07:01:01	77:01:13					01:57	01:57:45	

Total de registros:

Mylena Sena
MYLENA APARECIDA SENA SILVA

Pontos sublinhados: marcados manualmente
H.E.2: Horas extras em dias trabalhados fora da escala e feriados trabalhados.
A.D.N: Adicional Noturno.
H.Ficta: Duração reduzida da hora de trabalho durante o período noturno.
H.E.Uni: Horas Extras Unificadas
Linhas em vermelho: Inconsistência
Linhas em amarelo: Falta

13/08/2026

Scanned with CamScanner

Inicio: 16/06/2026 | Fim: 15/07/2026 | Emissão: 06/08/2026

Espelho do Colaborador

Empresa	**BIOGESP - ASS EXEC SERVS PUB SOCI**	**6:00 AS 18:00 12 x 36 (INTEVALO DAS 12:00 AS 13:00)** Data Início: 02/09/2025 | Data Fim: --/--/----			
CNPJ	**26.702.577/0001-39**		**Ent 1**	**Sai 1**	**Ent 2**	**Sai 2**
I.E.		**Dom**	06:00	12:00	13:00	18:00
Endereço	**Alameda Ministro Rocha Azevedo, Cerqueira César, 38, CEP: 01410-000, São Paulo - SP**	**Seg**	06:00	12:00	13:00	18:00
Nome	**NANCI RODRIGUES VIANA**	**Ter**	06:00	12:00	13:00	18:00
PIS	**27265984803**	**Qua**	06:00	12:00	13:00	18:00
Identificação	**27265984803**	**Qui**	06:00	12:00	13:00	18:00
Cargo	**ENFERMEIRO (A) OBSTETRICO**	**Sex**	06:00	12:00	13:00	18:00
Admissão:	**02/09/2025**	**Sáb**	06:00	12:00	13:00	18:00

Data	H.I.	H.N.	Ent. 1	Sai. 1	Ent. 2	Sai. 2	H.E.Uni.	Saldo	Obs.
16/06/2026 Ter							00:00		
17/06/2026 Qua	00:51:16	11:00:00	06:03:56	13:09:39	14:00:55	18:13:41	00:18	00:18:29	
18/06/2026 Qui							00:00	00:18:29	
19/06/2026 Sex	00:55:13	11:00:00	06:04:32	14:25:53	15:21:06	18:10:10	00:10	00:28:54	
20/06/2026 Sáb							00:00	00:28:54	
21/06/2026 Dom	00:50:22	11:00:00	06:02:15	13:08:38	13:59:00	18:10:26	00:17	00:46:43	
22/06/2026 Seg							00:00	00:46:43	
23/06/2026 Ter	01:07:28	10:54:01	06:00:58	15:31:58	16:39:26	18:02:27	00:00	00:40:44	
24/06/2026 Qua							00:00	00:40:44	
25/06/2026 Qui	01:00:17	10:59:01	06:03:53	13:29:00	14:29:17	18:03:11	00:00	00:40:44	
26/06/2026 Sex							00:00	00:40:44	
27/06/2026 Sáb	01:00:00	11:00:15	06:01:24	12:00:00	13:00:00	18:01:39	00:00	00:40:44	
28/06/2026 Dom							00:00	00:40:44	
29/06/2026 Seg	01:00:00	10:56:43	06:03:30	12:00:00	13:00:00	18:00:13	00:00	00:40:44	
30/06/2026 Ter							00:00	00:40:44	
01/07/2026 Qua	00:53:38	11:00:00	06:05:40	11:08:32	12:02:10	18:19:28	00:20	01:00:54	
02/07/2026 Qui							00:00	01:00:54	
03/07/2026 Sex	00:53:14	11:00:00	06:03:02	12:38:57	13:32:11	18:06:20	00:10	01:10:58	
04/07/2026 Sáb							00:00	01:10:58	
05/07/2026 Dom	01:00:00	11:01:08	06:01:37	12:00:00	13:00:00	18:02:45	00:00	01:10:58	
06/07/2026 Seg							00:00	01:10:58	
07/07/2026 Ter							00:00	01:10:58	Outros: FOLGA MENSAL
08/07/2026 Qua							00:00	01:10:58	
09/07/2026 Qui	00:49:55	11:00:00	05:58:19	12:11:32	13:01:27	18:21:35	00:33	01:44:19	Feriado: REVOLUÇÃO CONSTITUCIONALISTA
10/07/2026 Sex							00:00	01:44:19	
11/07/2026 Sáb	00:55:26	11:00:00	06:00:21	12:50:50	13:46:16	18:04:05	00:08	01:52:37	
12/07/2026 Dom							00:00	01:52:37	
13/07/2026 Seg	00:55:06	11:00:00	05:59:57	11:34:12	12:29:18	18:10:55	00:15	02:08:29	
14/07/2026 Ter							00:00	02:08:29	
15/07/2026 Qua	00:50:41	11:00:00	05:59:55	11:54:55	12:45:36	18:12:54	00:22	02:30:47	
Totais	13:02:36	153:51:08					02:36	02:30:47	

Total de registros:

NANCI RODRIGUES VIANA

Pontos sublinhados: marcados manualmente
H.E.2: Horas extras em dias trabalhados fora da escala e feriados trabalhados.
A.D.N: Adicional Noturno.
H.Ficta: Duração reduzida da hora de trabalho durante o período noturno.
H.E.Uni: Horas Extras Unificadas
Linhas em vermelho: Inconsistência
Linhas em amarelo: Falta

06/08/26

Scanned with CamScanner

Inicio: 16/06/2026 | Fim: 15/07/2026 | Emissão: 06/08/2026

Espelho do Colaborador

Empresa	**BIOGESP - ASS EXEC SERVS PUB SOCI**				**6:00 AS 18:00 12 x 36 (INTEVALO DAS 12:00 AS 13:00) Data Início: 11/06/2025 | Data Fim: 16/06/2026 6:00 AS 18:00 12 x 36 (INTEVALO DAS 12:00 AS 13:00) Data Início: 17/06/2026 | Data Fim: --/--/----**
CNPJ	**26.702.577/0001-39**				
I.E.					
Endereço	**Alameda Ministro Rocha Azevedo, Cerqueira César, 38, CEP: 01410-000, São Paulo - SP**				
Nome	**NATALIA CAETANO SIMOES**				
PIS	**41904483895**				
Identificação	**41904483895**				
Cargo	**TECNICO DE ENFERMAGEM**				
Admissão:	**11/06/2025**				

	Ent 1	Sai 1	Ent 2	Sai 2
Dom	06:00	12:00	13:00	18:00
Seg	06:00	12:00	13:00	18:00
Ter	06:00	12:00	13:00	18:00
Qua	06:00	12:00	13:00	18:00
Qui	06:00	12:00	13:00	18:00
Sex	06:00	12:00	13:00	18:00
Sáb	06:00	12:00	13:00	18:00

Data	H.I.	H.N.	Ent. 1	Sai. 1	Ent. 2	Sai. 2	H.E.Uni.	Saldo	Obs.
16/06/2026 Ter							00:00		Abono: Abonar ausência no período
17/06/2026 Qua	00:57:51	11:00:00	05:47:41	11:19:28	12:17:19	17:59:42	00:14	00:14:10	
18/06/2026 Qui							00:00	00:14:10	
19/06/2026 Sex	00:58:02	11:00:00	05:50:45	13:09:50	14:07:52	18:03:38	00:14	00:29:01	
20/06/2026 Sáb							00:00	00:29:01	
21/06/2026 Dom	01:00:05	11:00:00	05:43:47	11:58:16	12:58:21	18:02:17	00:18	00:47:26	
22/06/2026 Seg							00:00	00:47:26	
23/06/2026 Ter	00:59:44	11:00:00	05:50:52	13:22:09	14:21:53	18:06:41	00:16	01:03:31	
24/06/2026 Qua							00:00	01:03:31	
25/06/2026 Qui							00:00	01:03:31	Outros: FOLGA MENSAL
26/06/2026 Sex							00:00	01:03:31	
27/06/2026 Sáb	00:31:27	11:00:00	05:50:54	13:41:07	14:12:34	18:01:05	00:38	01:42:15	
28/06/2026 Dom							00:00	01:42:15	
29/06/2026 Seg	00:59:19	11:02:20	05:58:45	12:05:40	13:04:59	18:00:24	00:00	01:42:15	
30/06/2026 Ter							00:00	01:42:15	
01/07/2026 Qua	00:57:52	11:00:00	05:43:11	12:01:17	12:59:09	18:02:16	00:21	02:03:28	
02/07/2026 Qui							00:00	02:03:28	
03/07/2026 Sex	00:56:46	11:00:00	05:49:24	12:04:45	13:01:31	18:00:10	00:14	02:17:28	
04/07/2026 Sáb							00:00	02:17:28	
05/07/2026 Dom							00:00	02:17:28	Outros: FOLGA MENSAL
06/07/2026 Seg							00:00	02:17:28	
07/07/2026 Ter	00:59:47	11:00:00	05:48:35	12:04:11	13:03:58	18:00:10	00:11	02:29:16	
08/07/2026 Qua							00:00	02:29:16	
09/07/2026 Qui	01:00:31	11:00:00	05:54:17	12:05:54	13:06:25	18:00:24	00:05	02:34:52	Feriado: REVOLUÇÃO CONSTITUCIONALISTA
10/07/2026 Sex							00:00	02:34:52	
11/07/2026 Sáb	01:01:16	11:00:00	05:45:06	12:05:14	13:06:30	18:01:58	00:15	02:50:28	
12/07/2026 Dom							00:00	02:50:28	
13/07/2026 Seg	00:58:21	11:00:00	05:46:13	12:13:18	13:11:39	18:00:14	00:15	03:06:08	
14/07/2026 Ter							00:00	03:06:08	
15/07/2026 Qua	01:00:59	11:00:00	05:49:38	12:06:18	13:07:17	18:02:47	00:12	03:18:18	
Totais	12:22:00	143:02:20					03:18	03:18:18	

Total de registros:

NATALIA CAETANO SIMOES

Pontos sublinhados: marcados manualmente
H.E.2: Horas extras em dias trabalhados fora da escala e feriados trabalhados.
A.D.N: Adicional Noturno.
H.Ficta: Duração reduzida da hora de trabalho durante o período noturno.
H.E.Uni: Horas Extras Unificadas
Linhas em vermelho: Inconsistência
Linhas em amarelo: Falta

__/__/_____

Drº Carlos [illegible]
Diretor Administrativo-SSH

Scanned with CamScanner

Inicio: 16/06/2026 | Fim: 15/07/2026 | Emissão: 10/08/2026

Espelho do Colaborador

Empresa	**BIOGESP - ASS EXEC SERVS PUB SOCI**	**18:00 AS 06:00 12 x 36 (INTEVALO DAS 00:00 AS 01:00) Data Início: 22/01/2025 | Data Fim: --/--/----**			
CNPJ	**26.702.577/0001-39**		**Ent 1**	**Sai 1**	**Ent 2**	**Sai 2**
I.E.		**Dom**	**18:00**	**01:00**	**02:00**	**06:00**
Endereço	**Alameda Ministro Rocha Azevedo, Cerqueira César, 38, CEP: 01410-000, São Paulo - SP**	**Seg**	**18:00**	**01:00**	**02:00**	**06:00**
Nome	**NATALY CRISTINA DOS SANTOS**	**Ter**	**18:00**	**01:00**	**02:00**	**06:00**
PIS	**453.005.498-51**	**Qua**	**18:00**	**01:00**	**02:00**	**06:00**
Identificação	**45300549851**	**Qui**	**18:00**	**01:00**	**02:00**	**06:00**
Cargo	**TECNICO DE ENFERMAGEM**	**Sex**	**18:00**	**01:00**	**02:00**	**06:00**
Admissão:	**22/01/2025**	**Sáb**	**18:00**	**01:00**	**02:00**	**06:00**

Data	H.I.	H.N.	Ent. 1	Sai. 1	Ent. 2	Sai. 2	H.E.Uni.	Saldo	Obs.
16/06/2026 Ter	00:59:41	10:55:37	18:04:44	21:15:20	22:15:01	06:00:02	00:00		
17/06/2026 Qua							00:00		
18/06/2026 Qui	01:00:34	11:04:13	17:55:29	20:24:30	21:25:04	06:00:16	00:00		
19/06/2026 Sex							00:00		
20/06/2026 Sáb			17:59:18	22:38:32			04:39	04:39:14	Outros: ATESTADO_20.06.26_1DIA_SEMCID
21/06/2026 Dom							00:00	04:39:14	
22/06/2026 Seg							00:00	04:39:14	Outros: FOLGA MENSAL
23/06/2026 Ter							00:00	04:39:14	
24/06/2026 Qua	00:56:38	11:00:00	18:03:27	21:01:34	21:58:12	06:05:51	00:05	04:45:00	
25/06/2026 Qui							00:00	04:45:00	
26/06/2026 Sex	01:00:49	10:59:45	17:59:28	20:22:21	21:23:10	06:00:02	00:00	04:45:00	
27/06/2026 Sáb							00:00	04:45:00	
28/06/2026 Dom	01:01:47	11:00:00	17:39:10	20:55:47	21:57:34	06:06:54	00:25	05:10:57	
29/06/2026 Seg							00:00	05:10:57	
30/06/2026 Ter	01:04:51	11:03:36	17:58:43	20:47:17	21:52:08	06:07:10	00:00	05:10:57	
01/07/2026 Qua							00:00	05:10:57	
02/07/2026 Qui	00:59:49	11:02:53	17:58:11	02:00:35	03:00:24	06:00:53	00:00	05:10:57	
03/07/2026 Sex							00:00	05:10:57	
04/07/2026 Sáb	00:56:45	11:00:00	18:01:59	20:05:28	21:02:13	06:07:20	00:08	05:19:33	
05/07/2026 Dom							00:00	05:19:33	
06/07/2026 Seg	01:02:54	11:00:00	17:49:53	20:13:52	21:16:46	06:07:54	00:15	05:34:40	
07/07/2026 Ter							00:00	05:34:40	
08/07/2026 Qua	00:59:53	11:00:00	17:57:55	19:51:59	20:51:52	06:06:24	00:08	05:43:16	
09/07/2026 Qui							00:00	05:43:16	Feriado: REVOLUÇÃO CONSTITUCIONALISTA
10/07/2026 Sex	01:01:23	11:00:00	18:01:59	19:46:17	20:47:40	06:10:52	00:07	05:50:46	
11/07/2026 Sáb							00:00	05:50:46	
12/07/2026 Dom	00:57:45		17:28:15	21:44:07	22:41:52	06:07:56	11:41	17:32:42	Outros: FOLGA TRABALHADA
13/07/2026 Seg							00:00	17:32:42	
14/07/2026 Ter	01:00:35	11:00:00	17:58:47	20:32:25	21:33:00	06:05:47	00:06	17:39:07	
15/07/2026 Qua							00:00	17:39:07	
Totais	13:03:24	132:06:04					17:39	17:39:07	

Total de registros:

Nataly C Santos

NATALY CRISTINA DOS SANTOS

Pontos sublinhados: marcados manualmente
H.E.2: Horas extras em dias trabalhados fora da escala e feriados trabalhados.
A.D.N: Adicional Noturno.
H.Ficta: Duração reduzida da hora de trabalho durante o período noturno.
H.E.Uni: Horas Extras Unificadas
Linhas em vermelho: Inconsistência
Linhas em amarelo: Falta

12/08/26

Scanned with CamScanner

Inicio: 16/06/2026 | Fim: 15/07/2026 | Emissão: 10/08/2026

Espelho do Colaborador

Empresa	**BIOGESP - ASS EXEC SERVS PUB SOCI**	**6:00 AS 18:00 12 x 36 (INTEVALO DAS 12:00 AS 13:00)** Data Início: 15/02/2022 | Data Fim: --/--/----			
CNPJ	**26.702.577/0001-39**		**Ent 1**	**Sai 1**	**Ent 2**	**Sai 2**
I.E.		**Dom**	06:00	12:00	13:00	18:00
Endereço	**Alameda Ministro Rocha Azevedo, Cerqueira César, 38, CEP: 01410-000, São Paulo - SP**	**Seg**	06:00	12:00	13:00	18:00
Nome	**NATHALY BRUNA COSTA MATOS BARROS**	**Ter**	06:00	12:00	13:00	18:00
PIS	**48758907882**	**Qua**	06:00	12:00	13:00	18:00
Identificação	**48758907882**	**Qui**	06:00	12:00	13:00	18:00
Cargo	**ENFERMEIRO (A)**	**Sex**	06:00	12:00	13:00	18:00
Admissão:	**15/02/2022**	**Sáb**	06:00	12:00	13:00	18:00

Data	H.I.	H.N.	Ent. 1	Sai. 1	Ent. 2	Sai. 2	H.E.Uni.	Saldo	Obs.
16/06/2026 Ter							00:00		Outros: FOLGA MENSAL
17/06/2026 Qua							00:00		
18/06/2026 Qui	01:00:13	11:00:00	05:41:58	13:43:08	14:43:21	18:08:23	00:26	00:26:12	
19/06/2026 Sex							00:00	00:26:12	
20/06/2026 Sáb	01:00:02	11:00:00	05:43:30	13:17:08	14:17:10	18:13:36	00:30	00:56:16	
21/06/2026 Dom	01:01:21		05:43:38	13:07:08	14:08:29	17:59:39	11:14	12:10:56	
22/06/2026 Seg	01:00:29	11:00:00	05:45:21	12:03:05	13:03:34	18:11:00	00:25	12:36:06	
23/06/2026 Ter							00:00	12:36:06	
24/06/2026 Qua	00:58:22	11:00:00	05:39:45	13:21:51	14:20:13	18:04:38	00:26	13:02:37	
25/06/2026 Qui							00:00	13:02:37	
26/06/2026 Sex	01:00:44	11:00:00	05:43:32	12:46:00	13:46:44	18:27:07	00:42	13:45:28	
27/06/2026 Sáb	00:59:52		05:41:16	11:49:42	12:49:34	17:56:46	11:15	25:01:06	
28/06/2026 Dom							00:00	25:01:06	Outros: FOLGA MENSAL
29/06/2026 Seg	00:57:57		05:51:00	13:05:04	14:03:01	17:57:26	11:08	36:09:35	
30/06/2026 Ter	00:55:50	11:00:00	05:46:19	13:13:39	14:09:29	18:05:53	00:23	36:33:19	
01/07/2026 Qua							00:00	36:33:19	
02/07/2026 Qui	01:00:28	11:00:00	06:05:17	12:02:05	13:02:33	18:21:23	00:15	36:48:57	
03/07/2026 Sex	00:59:53		08:25:51	12:41:07	13:41:00	18:00:00	08:34	45:23:13	
04/07/2026 Sáb	01:01:59	11:00:00	05:59:28	12:11:03	13:13:02	18:08:14	00:06	45:30:00	
05/07/2026 Dom							00:00	45:30:00	
06/07/2026 Seg	01:08:54	11:04:59	05:54:25	14:04:14	15:13:08	18:08:18	00:00	45:30:00	
07/07/2026 Ter							00:00	45:30:00	
08/07/2026 Qua	00:59:40	11:00:00	05:50:59	12:24:01	13:23:41	17:58:36	00:07	45:37:57	
09/07/2026 Qui							00:00	45:37:57	Feriado: REVOLUÇÃO CONSTITUCIONALISTA
10/07/2026 Sex	01:15:39	10:43:04	06:08:11	13:02:46	14:18:25	18:06:54	00:00	45:21:01	
11/07/2026 Sáb							00:00	45:21:01	
12/07/2026 Dom	01:00:15	11:00:00	05:58:14	13:38:00	14:38:15	18:07:47	00:09	45:30:19	
13/07/2026 Seg							00:00	45:30:19	
14/07/2026 Ter	01:03:13	11:00:00	05:50:38	13:27:06	14:30:19	18:07:24	00:13	45:43:52	
15/07/2026 Qua							00:00	45:43:52	
Totais	13:25:48	142:48:03					46:00	45:43:52	

Total de registros:

NATHALY BRUNA COSTA MATOS BARROS

Pontos sublinhados: marcados manualmente
H.E.2: Horas extras em dias trabalhados fora da escala e feriados trabalhados.
A.D.N: Adicional Noturno.
H.Ficta: Duração reduzida da hora de trabalho durante o período noturno.
H.E.Uni: Horas Extras Unificadas
Linhas em vermelho: Inconsistência
Linhas em amarelo: Falta

11/08/2026

Scanned with CamScanner

Inicio: 16/06/2026 | Fim: 15/07/2026 | Emissão: 10/08/2026

Espelho do Colaborador

Empresa	**BIOGESP - ASS EXEC SERVS PUB SOCI**								
CNPJ	**26.702.577/0001-39**								
I.E.									
Endereço	**Alameda Ministro Rocha Azevedo, Cerqueira César, 38, CEP: 01410-000, São Paulo - SP**								
Nome	**NAYANA SCHNEIDER DAMAZIO**								
PIS	**35414531846**								
Identificação	**35414531846**								
Cargo	**TECNICO DE ENFERMAGEM**								
Admissão:	**15/10/2025**								

6:00 AS 18:00 12 x 36 (INTEVALO DAS 12:00 AS 13:00) Data Início: 15/10/2025 | Data Fim: --/--/----				
	Ent 1	**Sai 1**	**Ent 2**	**Sai 2**
Dom	06:00	12:00	13:00	18:00
Seg	06:00	12:00	13:00	18:00
Ter	06:00	12:00	13:00	18:00
Qua	06:00	12:00	13:00	18:00
Qui	06:00	12:00	13:00	18:00
Sex	06:00	12:00	13:00	18:00
Sáb	06:00	12:00	13:00	18:00

Data	**H.I.**	**H.N.**	**Ent. 1**	**Sai. 1**	**Ent. 2**	**Sai. 2**	**H.E.Uni.**	**Saldo**	**Obs.**
16/06/2026 Ter							00:00		Outros: COLABORADORA REGISTROU, O SISTEMA NÃO RECONHECEU, TIVE QUE ABONAR.
17/06/2026 Qua							00:00		
18/06/2026 Qui	00:54:37	11:00:00	05:56:20	12:27:50	13:22:27	18:10:09	00:19	00:19:12	
19/06/2026 Sex	00:58:03		05:52:21	13:09:53	14:07:56	18:03:42	11:13	11:32:30	
20/06/2026 Sáb	00:49:30	11:00:00	05:54:11	12:53:28	13:42:58	18:05:02	00:21	11:53:51	
21/06/2026 Dom							00:00	11:53:51	
22/06/2026 Seg	00:55:38	11:00:00	06:00:00	12:27:10	13:22:48	18:05:28	00:09	12:03:41	
23/06/2026 Ter	00:57:32		06:00:00	13:28:56	14:26:28	18:06:37	11:09	23:12:46	
24/06/2026 Qua	00:47:39	11:00:00	06:00:08	12:31:47	13:19:26	18:05:44	00:17	23:30:43	
25/06/2026 Qui							00:00	23:30:43	
26/06/2026 Sex	01:04:47	11:02:41	05:58:28	12:03:09	13:07:56	18:05:56	00:00	23:30:43	
27/06/2026 Sáb							00:00	23:30:43	
28/06/2026 Dom	00:59:09	11:00:00	06:00:33	12:34:51	13:34:00	18:06:57	00:07	23:37:58	
29/06/2026 Seg	00:57:58		05:54:43	13:05:12	14:03:10	18:00:38	11:07	34:45:55	
30/06/2026 Ter	00:44:23	11:00:00	05:52:51	12:33:02	13:17:25	18:07:05	00:29	35:15:46	
01/07/2026 Qua							00:00	35:15:46	
02/07/2026 Qui	00:54:20	11:00:00	05:57:48	12:47:06	13:41:26	18:29:33	00:37	35:53:11	
03/07/2026 Sex							00:00	35:53:11	
04/07/2026 Sáb							00:00	35:53:11	Outros: FOLGA MENSAL
05/07/2026 Dom							00:00	35:53:11	
06/07/2026 Seg	00:58:14	11:02:41	05:59:43	12:57:47	13:56:01	18:00:38	00:00	35:53:11	
07/07/2026 Ter							00:00	35:53:11	
08/07/2026 Qua	01:03:05	11:00:00	05:56:23	12:42:58	13:46:03	18:19:41	00:20	36:13:24	
09/07/2026 Qui							00:00	36:13:24	Feriado: REVOLUÇÃO CONSTITUCIONALISTA
10/07/2026 Sex	00:59:17	11:00:00	05:58:43	12:42:24	13:41:41	18:05:30	00:07	36:20:54	
11/07/2026 Sáb	01:00:08		18:06:00	20:40:00	21:40:08	06:00:55	08:20	44:41:41	
12/07/2026 Dom	00:59:07	11:00:09	06:01:00	12:18:25	13:17:32	18:00:16	00:00	44:41:41	
13/07/2026 Seg							00:00	44:41:41	
14/07/2026 Ter	00:46:44	11:00:00	06:08:02	12:43:16	13:30:00	18:00:56	00:06	44:47:51	
15/07/2026 Qua							00:00	44:47:51	
Totais	11:56:30	143:05:31					55:47	44:47:51	

Total de registros:

Nayana S. Damazio

NAYANA SCHNEIDER DAMAZIO

Pontos sublinhados: marcados manualmente
H.E 2: Horas extras em dias trabalhados fora da escala e feriados trabalhados.
A.D.N: Adicional Noturno.
H.Ficta: Duração reduzida da hora de trabalho durante o período noturno.
H.E Uni: Horas Extras Unificadas
Linhas em vermelho: Inconsistência
Linhas em amarelo: Falta

11/08/2026

Nayana Schneider Damazio
COREN-SP 2124989-TE

Scanned with CamScanner

Inicio: 16/06/2026 | Fim: 15/07/2026 | Emissão: 10/08/2026

Espelho do Colaborador

Empresa	**BIOGESP - ASS EXEC SERVS PUB SOCI**	**6:00 AS 18:00 12 x 36 (INTEVALO DAS 12:00 AS 13:00)** Data Início: 03/07/2025 | Data Fim: --/--/----			
CNPJ	**26.702.577/0001-39**		**Ent 1**	**Sai 1**	**Ent 2**	**Sai 2**
I.E.		**Dom**	06:00	12:00	13:00	18:00
Endereço	**Alameda Ministro Rocha Azevedo, Cerqueira César, 38, CEP: 01410-000, São Paulo - SP**	**Seg**	06:00	12:00	13:00	18:00
Nome	**NICOLE DE PAULA PEREIRA**	**Ter**	06:00	12:00	13:00	18:00
PIS	**42925227821**	**Qua**	06:00	12:00	13:00	18:00
Identificação	**42925227821**	**Qui**	06:00	12:00	13:00	18:00
Cargo	**TECNICO DE ENFERMAGEM**	**Sex**	06:00	12:00	13:00	18:00
Admissão:	**03/07/2025**	**Sáb**	06:00	12:00	13:00	18:00

Data	H.I.	H.N.	Ent. 1	Sai. 1	Ent. 2	Sai. 2	H.E.Uni.	Saldo	Obs.
16/06/2026 Ter	01:03:13	11:00:00	05:47:37	13:43:58	14:47:11	18:08:27	00:17	00:17:37	
17/06/2026 Qua							00:00	00:17:37	
18/06/2026 Qui	01:02:09	11:00:00	05:41:54	13:58:39	15:00:48	18:07:00	00:22	00:40:34	
19/06/2026 Sex							00:00	00:40:34	
20/06/2026 Sáb							00:00	00:40:34	Outros: FOLGA MENSAL
21/06/2026 Dom							00:00	00:40:34	
22/06/2026 Seg	00:59:53	11:00:00	05:44:15	13:59:20	14:59:13	18:03:26	00:19	00:59:52	
23/06/2026 Ter							00:00	00:59:52	
24/06/2026 Qua	00:59:07	11:00:00	05:45:26	14:02:59	15:02:06	18:05:23	00:20	01:20:42	
25/06/2026 Qui							00:00	01:20:42	
26/06/2026 Sex	01:00:18	10:56:33	05:56:03	12:46:00	13:46:18	17:52:54	00:00	01:20:42	
27/06/2026 Sáb							00:00	01:20:42	
28/06/2026 Dom	00:51:48	11:00:00	05:48:05	14:12:01	15:03:49	18:00:04	00:20	01:40:53	
29/06/2026 Seg							00:00	01:40:53	
30/06/2026 Ter	00:59:43	11:00:00	05:48:18	13:47:17	14:47:00	18:06:29	00:18	01:59:21	
01/07/2026 Qua							00:00	01:59:21	
02/07/2026 Qui	00:55:35	11:00:00	05:45:21	14:42:36	15:38:11	18:06:31	00:25	02:24:56	
03/07/2026 Sex							00:00	02:24:56	
04/07/2026 Sáb	00:58:25	11:00:00	05:48:53	13:52:48	14:51:13	18:08:11	00:20	02:45:49	
05/07/2026 Dom							00:00	02:45:49	
06/07/2026 Seg	01:07:21	11:00:00	05:51:25	14:04:07	15:11:28	18:11:01	00:12	02:58:04	
07/07/2026 Ter							00:00	02:58:04	
08/07/2026 Qua	01:00:37	11:00:00	05:41:56	14:20:40	15:21:17	18:00:02	00:17	03:15:33	
09/07/2026 Qui							00:00	03:15:33	Feriado: REVOLUÇÃO CONSTITUCIONALISTA
10/07/2026 Sex	00:58:05	11:00:00	05:45:33	14:50:55	15:49:00	17:50:19	00:06	03:22:14	
11/07/2026 Sáb							00:00	03:22:14	
12/07/2026 Dom							00:00	03:22:14	Outros: FOLGA MENSAL
13/07/2026 Seg							00:00	03:22:14	
14/07/2026 Ter	00:59:09	11:00:00	05:52:55	14:51:00	15:50:09	18:04:38	00:12	03:34:48	
15/07/2026 Qua							00:00	03:34:48	
Totais	12:55:23	142:56:33					03:34	03:34:48	

Total de registros:

Nicole de Paula Pereira

NICOLE DE PAULA PEREIRA

Pontos sublinhados: marcados manualmente
H.E.2: Horas extras em dias trabalhados fora da escala e feriados trabalhados.
A.D.N: Adicional Noturno.
H.Ficta: Duração reduzida da hora de trabalho durante o período noturno.
H.E.Uni: Horas Extras Unificadas
Linhas em vermelho: Inconsistência
Linhas em amarelo: Falta

11/08/2026

Scanned with CamScanner

Inicio: 16/06/2026 | Fim: 15/07/2026 | Emissão: 16/07/2026

Espelho do Colaborador

Empresa	**BIOGESP - ASS EXEC SERVS PUB SOCI**							**8:00 AS 17:00 SEG A SEX (INTEVALO DAS 12:00 AS 13:00) Data Início: 05/09/2023 | Data Fim: --/--/----**				
CNPJ	**26.702.577/0001-39**								**Ent 1**	**Sai 1**	**Ent 2**	**Sai 2**
I.E.								**Dom**	**00:00**	**00:00**	**00:00**	**00:00**
Endereço	**Alameda Ministro Rocha Azevedo, Cerqueira César, 38, CEP: 01410-000, São Paulo - SP**							**Seg**	**08:00**	**12:00**	**13:00**	**17:00**
Nome	**NILDA MARIA DA SILVA SANTOS**							**Ter**	**08:00**	**12:00**	**13:00**	**17:00**
PIS	**18019067850**							**Qua**	**08:00**	**12:00**	**13:00**	**17:00**
Identificação	**18019067850**							**Qui**	**08:00**	**12:00**	**13:00**	**17:00**
Cargo	**ASSISTENTE ADMINISTRATIVO**							**Sex**	**08:00**	**12:00**	**13:00**	**17:00**
Admissão:	**05/09/2023**							**Sáb**	**00:00**	**00:00**	**00:00**	**00:00**

Data	H.I.	H.N.	Ent. 1	Sai. 1	Ent. 2	Sai. 2	H.E.1	H.E.2	H.F.	H.AT.	H.B.	Saldo
Inicio de um Fechamento: 16/06/2026												
16/06/2026 Ter	00:57:25	08:00:00	08:00:00	13:18:51	14:16:16	18:03:18	01:05:53	00:00:00	00:00:00	00:00:00	00:00:00	01:05:53
17/06/2026 Qua	00:54:24	08:00:00	08:09:06	14:05:53	15:00:17	17:34:17	00:30:47	00:00:00	00:00:00	00:00:00	00:00:00	01:36:40
18/06/2026 Qui	00:59:34	08:00:00	08:13:44	13:33:29	14:33:03	17:53:55	00:40:37	00:00:00	00:00:00	00:00:00	00:00:00	02:17:17
19/06/2026 Sex	00:51:23	08:00:00	08:03:47	13:07:37	13:59:00	17:54:06	00:58:56	00:00:00	00:00:00	00:00:00	00:00:00	03:16:13
20/06/2026 Sáb	0:00:00	00:00:00					00:00:00	00:00:00	00:00:00	00:00:00	00:00:00	03:16:13
21/06/2026 Dom	0:00:00	00:00:00					00:00:00	00:00:00	00:00:00	00:00:00	00:00:00	03:16:13
22/06/2026 Seg	01:00:26	08:00:00	08:13:21	13:02:15	14:02:41	17:39:20	00:25:33	00:00:00	00:00:00	00:00:00	00:00:00	03:41:46
23/06/2026 Ter	00:57:47	08:00:00	08:06:22	13:51:51	14:49:38	17:27:02	00:22:53	00:00:00	00:00:00	00:00:00	00:00:00	04:04:39
24/06/2026 Qua	00:53:37	08:04:03	08:12:43	13:22:32	14:16:09	17:10:23	00:00:00	00:00:00	00:00:00	00:00:00	00:00:00	04:04:39
25/06/2026 Qui	01:00:14	08:00:00	08:07:27	13:39:35	14:39:49	17:32:00	00:24:19	00:00:00	00:00:00	00:00:00	00:00:00	04:28:58
26/06/2026 Sex	00:49:59	08:00:00	08:01:00	13:45:49	14:35:48	17:35:36	00:44:37	00:00:00	00:00:00	00:00:00	00:00:00	05:13:35
27/06/2026 Sáb	0:00:00	00:00:00					00:00:00	00:00:00	00:00:00	00:00:00	00:00:00	05:13:35
28/06/2026 Dom	0:00:00	00:00:00					00:00:00	00:00:00	00:00:00	00:00:00	00:00:00	05:13:35
29/06/2026 Seg	00:00:00	03:54:12	08:10:22	12:04:34			00:00:00	00:00:00	04:05:48	04:05:48	00:00:00	01:07:47
30/06/2026 Ter	00:59:29	08:00:00	08:20:11	12:57:10	13:56:39	17:30:55	00:11:15	00:00:00	00:00:00	00:00:00	00:00:00	01:19:02
01/07/2026 Qua	01:00:03	08:00:00	08:00:18	13:21:35	14:21:38	17:21:33	00:21:12	00:00:00	00:00:00	00:00:00	00:00:00	01:40:14
02/07/2026 Qui	00:59:39	08:00:00	08:07:23	13:41:48	14:41:27	17:30:04	00:23:02	00:00:00	00:00:00	00:00:00	00:00:00	02:03:16
03/07/2026 Sex	00:55:32	08:00:00	08:08:33	13:02:44	13:58:16	17:46:12	00:42:07	00:00:00	00:00:00	00:00:00	00:00:00	02:45:23
04/07/2026 Sáb	0:00:00	00:00:00					00:00:00	00:00:00	00:00:00	00:00:00	00:00:00	02:45:23
05/07/2026 Dom	0:00:00	00:00:00					00:00:00	00:00:00	00:00:00	00:00:00	00:00:00	02:45:23
06/07/2026 Seg	00:57:04	08:00:00	08:18:46	13:23:28	14:20:32	17:34:01	00:18:11	00:00:00	00:00:00	00:00:00	00:00:00	03:03:34
07/07/2026 Ter	00:46:31	08:00:00	08:16:10	13:38:49	14:25:20	17:25:57	00:23:16	00:00:00	00:00:00	00:00:00	00:00:00	03:26:50
08/07/2026 Qua	00:58:14	08:00:00	08:11:08	13:33:00	14:31:14	18:04:40	00:55:18	00:00:00	00:00:00	00:00:00	00:00:00	04:22:08
09/07/2026 Qui	0:00:00	00:00:00					00:00:00	00:00:00	00:00:00	00:00:00	00:00:00	04:22:08
10/07/2026 Sex	0:00:00	00:00:00	BANCO	BANCO	BANCO	BANCO	00:00:00	00:00:00	08:00:00	00:00:00	00:00:00	-03:37:52
11/07/2026 Sáb	0:00:00	00:00:00					00:00:00	00:00:00	00:00:00	00:00:00	00:00:00	-03:37:52
12/07/2026 Dom	0:00:00	00:00:00					00:00:00	00:00:00	00:00:00	00:00:00	00:00:00	-03:37:52
13/07/2026 Seg	01:03:12	08:00:00	07:59:46	13:48:27	14:51:39	17:12:03	00:09:05	00:00:00	00:00:00	00:00:00	00:00:00	-03:28:47
14/07/2026 Ter	00:51:29	08:00:00	08:00:48	12:59:43	13:51:12	17:30:04	00:37:47	00:00:00	00:00:00	00:00:00	00:00:00	-02:51:00
15/07/2026 Qua	00:59:01	08:00:00	07:50:16	13:11:42	14:10:43	17:06:49	00:17:32	00:00:00	00:00:00	00:00:00	00:00:00	-02:33:28
Fim de um Fechamento: 15/07/2026												
Totais	17:55:03	155:58:15					09:32:20	00:00:00	12:05:48	04:05:48	00:00:00	-02:33:28

Horas Trabalhadas	Saldo Banco de Horas	Horas Extras 1	Horas Extras 2	Horas Faltantes	Horas Atrasos	Horas de Abono
155:58:15	-02:33:28	09:32:20	00:00:00	12:05:48	04:05:48	00:00:00

Lançamentos no Período

Data	Tipo Operação	Descrição	Horas Lançadas
16/06/2026	Crédito	Fechamento de banco de horas - Lançamento de 100%	-00:23:44

Total de registros:

Nilda Maria da Silva Santos

NILDA MARIA DA SILVA SANTOS

Pontos sublinhados: marcados manualmente
H.E.2: Horas extras em dias trabalhados fora da escala e feriados trabalhados.
A.D.N: Adicional Noturno.
H.Ficta: Duração reduzida da hora de trabalho durante o período noturno.
H.E.Uni: Horas Extras Unificadas
Linhas em vermelho: Inconsistência
Linhas em amarelo: Falta

15/07/2026

Scanned with CamScanner

Inicio: 16/06/2026 | Fim: 15/07/2026 | Emissão: 07/08/2026

Espelho do Colaborador

Empresa	**BIOGESP - ASS EXEC SERVS PUB SOCI**						**7:00 AS 19:00 (INTEVALO DAS 12:00 AS 13:00) Data Início: 08/04/2022 | Data Fim: 17/06/2026 6:00 AS 18:00 12 x 36 (INTEVALO DAS 12:00 AS 13:00) Data Início: 18/06/2026 | Data Fim: --/--/----**			
CNPJ	**26.702.577/0001-39**							**Ent 1**	**Sai 1**	**Ent 2**	**Sai 2**
I.E.							**Dom**	06:00	12:00	13:00	18:00
Endereço	**Alameda Ministro Rocha Azevedo, Cerqueira César, 38, CEP: 01410-000, São Paulo - SP**						**Seg**	06:00	12:00	13:00	18:00
Nome	**PAMELA DE SOUSA DANTAS**						**Ter**	06:00	12:00	13:00	18:00
PIS	**42610736843**						**Qua**	06:00	12:00	13:00	18:00
Identificação	**42610736843**						**Qui**	06:00	12:00	13:00	18:00
Cargo	**FARMACEUTICO (A)**						**Sex**	06:00	12:00	13:00	18:00
Admissão:	**08/04/2022**						**Sáb**	06:00	12:00	13:00	18:00

Data	H.I.	H.N.	Ent. 1	Sai. 1	Ent. 2	Sai. 2	H.E.Uni.	Saldo	Obs.
16/06/2026 Ter	01:00:14	11:03:26	06:02:27	12:09:24	13:09:38	18:06:07	00:00		
17/06/2026 Qua							00:00		
18/06/2026 Qui	01:00:20	11:02:46	06:03:03	12:03:48	13:04:08	18:06:09	00:00		
19/06/2026 Sex							00:00		
20/06/2026 Sáb	00:57:01	11:00:00	06:00:30	12:06:59	13:04:00	18:03:42	00:06	00:06:11	
21/06/2026 Dom							00:00	00:06:11	
22/06/2026 Seg	01:02:29	10:58:02	06:04:03	12:07:03	13:09:32	18:04:34	00:00	00:06:11	
23/06/2026 Ter							00:00	00:06:11	
24/06/2026 Qua	01:01:25	10:56:51	06:06:55	12:07:01	13:08:26	18:05:11	00:00	00:06:11	
25/06/2026 Qui							00:00	00:06:11	
26/06/2026 Sex	00:55:57	11:03:05	06:11:57	12:21:57	13:17:54	18:10:59	00:00	00:06:11	
27/06/2026 Sáb							00:00	00:06:11	
28/06/2026 Dom							00:00	00:06:11	Outros: FOLGA MENSAL
29/06/2026 Seg	01:01:06		06:00:08	13:52:29	14:53:35	18:03:52	11:02	11:08:49	
30/06/2026 Ter	01:01:01	10:55:22	06:11:19	13:08:01	14:09:02	18:07:42	00:00	11:08:49	
01/07/2026 Qua							00:00	11:08:49	
02/07/2026 Qui	00:59:03	11:00:00	06:04:37	12:07:11	13:06:14	18:15:55	00:12	11:21:04	
03/07/2026 Sex							00:00	11:21:04	
04/07/2026 Sáb	00:52:52	11:00:00	06:06:22	13:11:33	14:04:25	18:06:02	00:06	11:27:52	
05/07/2026 Dom							00:00	11:27:52	
06/07/2026 Seg	00:57:21	11:00:00	05:59:23	12:45:26	13:42:47	18:08:12	00:11	11:39:20	
07/07/2026 Ter							00:00	11:39:20	
08/07/2026 Qua	00:55:13	11:00:00	06:08:54	14:27:10	15:22:23	18:14:16	00:10	11:49:29	
09/07/2026 Qui							00:00	11:49:29	Feriado: REVOLUÇÃO CONSTITUCIONALISTA
10/07/2026 Sex	00:59:28	11:00:00	06:02:30	12:16:08	13:15:36	18:08:35	00:06	11:56:06	
11/07/2026 Sáb							00:00	11:56:06	
12/07/2026 Dom							00:00	11:56:06	Outros: FOLGA MENSAL
13/07/2026 Seg							00:00	11:56:06	
14/07/2026 Ter	00:58:34	11:00:00	06:05:50	12:05:55	13:04:29	18:12:08	00:07	12:03:50	
15/07/2026 Qua							00:00	12:03:50	
Totais	12:40:58	142:59:32					12:03	12:03:50	

Total de registros:

Pamela de S. Dantas

PAMELA DE SOUSA DANTAS

Pontos sublinhados: marcados manualmente
H.E.2: Horas extras em dias trabalhados fora da escala e feriados trabalhados.
A.D.N: Adicional Noturno.
H.Ficta: Duração reduzida da hora de trabalho durante o período noturno.
H.E.Uni: Horas Extras Unificadas
Linhas em vermelho: Inconsistência
Linhas em amarelo: Falta

15/07/26

Scanned with CamScanner

Empresa: PREFEITURA MUNICIPAL DE RIBEIRAO PIRES **CNPJ:** 46.522.967/0001-34
Endereço: Rua MIGUEL PRISCO, 288 **Cidade:** RIBEIRÃO PIRES

Espelho de Ponto

Periodo de 16/06/2026 até 15/07/2026

Nome: PAOLA SANCHES CORDEIRO REGGI
Matricula: 447658238 **CTPS:** **PIS:**
Cargo: 20 - AUXILIAR ADMINISTRATIVO - BIOGESP **Setor:** 175 - SS UBS JD LUZO
Seção: **Departamento:** 935 - GERENCIA DA SAUDE

CPF: 447.658.238-90

Horários de trabalho: 08:00 12:00 13:00 17:00

Data		Registros	HN	HE	AT	FA	ADN	HA	BHC	BHD
16/06/2026	Ter	06:50 - 12:36 - 13:31 - 16:41, Comp. Crédito	08:30	-	-	-	-	-	00:26	-
17/06/2026	Qua	06:54 - 13:05 - 14:07 - 16:33	08:30	-	-	-	-	-	-	-
18/06/2026	Qui	06:52 - 13:15 - 14:11 - 15:27	07:39	-	00:51	-	-	-	-	-
19/06/2026	Sex	06:59 - 13:04 - 14:04i - 16:52, Comp. Crédito	08:30	-	-	-	-	-	00:23	-
20/06/2026	Sab	Compens.	-	-	-	-	-	-	-	-
21/06/2026	Dom	Domingo	-	-	-	-	-	-	-	-
22/06/2026	Seg	06:44 - 13:14 - 14:12 - 16:45, Comp. Crédito	08:30	-	-	-	-	-	00:33	-
23/06/2026	Ter	07:37 - 12:36 - 13:31 - 16:33	08:01	-	00:29	-	-	-	-	-
24/06/2026	Qua	07:08 - 12:32 - 13:32 - 16:41	08:30	-	-	-	-	-	-	-
25/06/2026	Qui	06:45 - 13:01 - 14:00i - 16:51, Comp. Crédito	08:30	-	-	-	-	-	00:37	-
26/06/2026	Sex	06:55 - 13:14 - 14:14 - 16:55, Comp. Crédito	08:30	-	-	-	-	-	00:30	-
27/06/2026	Sab	Compens.	-	-	-	-	-	-	-	-
28/06/2026	Dom	Domingo	-	-	-	-	-	-	-	-
29/06/2026	Seg	06:51 - 12:01	05:10	-	03:20	-	-	-	-	-
30/06/2026	Ter	06:58 - 12:14 - 13:13 - 16:46, Comp. Crédito	08:30	-	-	-	-	-	00:19	-
01/07/2026	Qua	07:05 - 13:05	06:00	-	02:30	-	-	-	-	-
02/07/2026	Qui	Falta	-	-	-	08:30	-	-	-	-
03/07/2026	Sex	06:55 - 12:01 - 13:00 - 16:28	08:30	-	-	-	-	-	-	-
04/07/2026	Sab	Compens.	-	-	-	-	-	-	-	-
05/07/2026	Dom	Domingo	-	-	-	-	-	-	-	-
06/07/2026	Seg	06:55 - 12:07 - 13:06 - 16:55, Comp. Crédito	08:30	-	-	-	-	-	00:31	-
07/07/2026	Ter	07:09 - 12:01 - 13:04 - 16:30	08:18	-	00:12	-	-	-	-	-
08/07/2026	Qua	07:06 - 12:18 - 13:13 - 16:55i, Comp. Crédito - 13:18d	08:30	-	-	-	-	-	00:24	-
09/07/2026	Fer	Fer. FERIADO	-	-	-	-	-	-	-	-
10/07/2026	Fer	Fer. PONTO FACULTATIVO	-	-	-	-	-	-	-	-
11/07/2026	Sab	Compens.	-	-	-	-	-	-	-	-
12/07/2026	Dom	Domingo	-	-	-	-	-	-	-	-
13/07/2026	Seg	Afastamento - LICENÇA SAUDE ATÉ 15 DIAS INSS	-	-	-	-	-	-	-	-
14/07/2026	Ter	Afastamento - LICENÇA SAUDE ATÉ 15 DIAS INSS	-	-	-	-	-	-	-	-
15/07/2026	Qua	Afastamento - LICENÇA SAUDE ATÉ 15 DIAS INSS	-	-	-	-	-	-	-	-

Carlos Eduardo Bassuto
Diretor Administrativo - SSK

Totalizadores

HN - Horas Normais	128:38	ADN - Adicional noturno	000:00
DSR - Descanso seman. remun.	5		
AT - Atraso	007:22	BHC - Comp. credito	003:43
FA - Faltas	008:30	BHD - Comp. debito	000:00
		Diferença BHC - BHD	003:43
HA - Horas abonadas	000:00		
Ausências justif. - Afas. ou férias	025:30		
HE - Horas extras	000:00	Saldo do banco de horas	003:43

Gustavo Neves Silva
Dirigente USF LUSO

Reconheço para os devidos fins, como verdadeiros os meus horarios de entrada e saida do serviço bem como os intervalos interjornada.
(d) horário desconsiderado - (i) horário incluído - (p) horário pré-assinalação do periodo
*Marcações não identificadas são originárias do relógio
**Registro não considerado, inválido

Assinatura

Emissão 17/07/2026 15:00:35 **Página 1 de 1**

Scanned with CamScanner

Inicio: 16/06/2026 | Fim: 15/07/2026 | Emissão: 10/08/2026

Espelho do Colaborador

Empresa	**BIOGESP - ASS EXEC SERVS PUB SOCI**	**18:00 AS 06:00 12 x 36 (INTEVALO DAS 00:00 AS 01:00) Data Início: 16/06/2026 | Data Fim: --/--/----**			
CNPJ	**26.702.577/0001-39**		**Ent 1**	**Sai 1**	**Ent 2**	**Sai 2**
I.E.		**Dom**	**18:00**	**01:00**	**02:00**	**06:00**
Endereço	**Alameda Ministro Rocha Azevedo, Cerqueira César, 38, CEP: 01410-000, São Paulo - SP**	**Seg**	**18:00**	**01:00**	**02:00**	**06:00**
Nome	**PAULA THEODORO DA SILVA**	**Ter**	**18:00**	**01:00**	**02:00**	**06:00**
PIS	**40155154800**	**Qua**	**18:00**	**01:00**	**02:00**	**06:00**
Identificação	**40155154800**	**Qui**	**18:00**	**01:00**	**02:00**	**06:00**
Cargo	**TECNICO DE ENFERMAGEM**	**Sex**	**18:00**	**01:00**	**02:00**	**06:00**
Admissão:	**08/10/2025**	**Sáb**	**18:00**	**01:00**	**02:00**	**06:00**

Data	H.I.	H.N.	Ent. 1	Sai. 1	Ent. 2	Sai. 2	Ent. 3	Sai. 3	Ent. 4	Sai. 4	H.E.Uni.	Saldo	Obs.
16/06/2026 Ter											00:00		Abono: Atestado
17/06/2026 Qua											00:00		Abono: Atestado
18/06/2026 Qui											00:00		Abono: Atestado
19/06/2026 Sex											00:00		Abono: Atestado
20/06/2026 Sáb											00:00		Abono: Atestado
21/06/2026 Dom											00:00		Abono: Atestado
22/06/2026 Seg											00:00		Abono: Atestado
23/06/2026 Ter											00:00		Abono: Atestado
24/06/2026 Qua											00:00		Abono: Atestado
25/06/2026 Qui											00:00		Abono: Atestado
26/06/2026 Sex	00:57:52	11:00:00	18:10:08	19:56:48	20:54:40	06:19:56					00:11	00:11:56	
27/06/2026 Sáb											00:00	00:11:56	
28/06/2026 Dom	00:55:16	11:00:00	17:51:18	19:50:17	20:45:33	06:14:47					00:28	00:40:09	
29/06/2026 Seg											00:00	00:40:09	
30/06/2026 Ter	00:55:26	11:00:00	17:54:14	19:26:32	20:21:58	06:05:57					00:16	00:56:26	
01/07/2026 Qua											00:00	00:56:26	
02/07/2026 Qui	00:54:43	11:00:00	17:49:27	19:56:45	20:51:28	06:10:03					00:25	01:22:19	
03/07/2026 Sex											00:00	01:22:19	
04/07/2026 Sáb	00:55:24	11:00:00	08:45:50	12:57:32	13:52:56	17:50:24	18:02:28	20:14:18	21:09:45	06:04:00	08:15	09:37:34	
05/07/2026 Dom											00:00	09:37:34	
06/07/2026 Seg	00:56:48	11:00:00	18:01:25	20:17:35	21:14:23	06:05:02					00:06	09:44:23	
07/07/2026 Ter											00:00	09:44:23	
08/07/2026 Qua	00:52:10	11:00:00	08:59:05	12:34:15	13:26:25	17:57:04	18:02:38	20:01:10	20:55:29	06:00:30	08:09	17:53:45	
09/07/2026 Qui											00:00	17:53:45	Feriado: REVOLUÇÃO CONSTITUCIONALISTA
10/07/2026 Sex											00:00	17:53:45	Outros: FOLGA MENSAL
11/07/2026 Sáb	00:57:07		17:50:25	20:51:26	21:48:33	06:06:11					11:18	29:12:24	
12/07/2026 Dom	00:55:50	11:00:00	17:51:41	20:25:39	21:21:29	06:12:36					00:25	29:37:29	
13/07/2026 Seg											00:00	29:37:29	
14/07/2026 Ter	00:57:29	11:00:00	06:01:05	12:38:03	13:35:32	18:01:57	18:08:53	22:21:22	23:20:21	06:10:39	11:06	40:43:39	
15/07/2026 Qua											00:00	40:43:39	
Totais	08:20:58	99:00:00									40:43	40:43:39	

Total de registros:

PAULA THEODORO DA SILVA

Pontos sublinhados: marcados manualmente
H.E.2: Horas extras em dias trabalhados fora da escala e feriados trabalhados.
A.D.N: Adicional Noturno.
H.Ficta: Duração reduzida da hora de trabalho durante o período noturno.
H.E.Uni: Horas Extras Unificadas
Linhas em vermelho: Inconsistência
Linhas em amarelo: Falta

11/08/2026

Scanned with CamScanner

Inicio: 16/06/2026 | Fim: 15/07/2026 | Emissão: 06/08/2026

Espelho do Colaborador

Empresa	**BIOGESP - ASS EXEC SERVS PUB SOCI**	**18:00 AS 06:00 12 x 36 (INTEVALO DAS 00:00 AS 01:00) Data Início: 02/09/2025 | Data Fim: --/--/----**			
CNPJ	**26.702.577/0001-39**		**Ent 1**	**Sai 1**	**Ent 2**	**Sai 2**
I.E.		**Dom**	**18:00**	**01:00**	**02:00**	**06:00**
Endereço	**Alameda Ministro Rocha Azevedo, Cerqueira César, 38, CEP: 01410-000, São Paulo - SP**	**Seg**	**18:00**	**01:00**	**02:00**	**06:00**
Nome	**PATRICIA DE SOUSA TAGLIARI**	**Ter**	**18:00**	**01:00**	**02:00**	**06:00**
PIS	**35854076845**	**Qua**	**18:00**	**01:00**	**02:00**	**06:00**
Identificação	**35854076845**	**Qui**	**18:00**	**01:00**	**02:00**	**06:00**
Cargo	**TECNICO DE ENFERMAGEM**	**Sex**	**18:00**	**01:00**	**02:00**	**06:00**
Admissão:	**02/09/2025**	**Sáb**	**18:00**	**01:00**	**02:00**	**06:00**

Data	H.I.	H.N.	Ent. 1	Sai. 1	Ent. 2	Sai. 2	H.E.Uni.	Saldo	Obs.
16/06/2026 Ter							00:00		
17/06/2026 Qua	01:00:21	11:00:00	17:44:51	19:53:42	20:54:03	05:59:27	00:14	00:14:15	
18/06/2026 Qui							00:00	00:14:15	
19/06/2026 Sex	00:59:19	11:00:00	17:49:16	20:43:18	21:42:37	06:01:07	00:12	00:26:47	
20/06/2026 Sáb							00:00	00:26:47	
21/06/2026 Dom							00:00	00:26:47	Outros: FOLGA MENSAL
22/06/2026 Seg							00:00	00:26:47	Outros: ATESTADO
23/06/2026 Ter							00:00	00:26:47	Outros: ATESTADO
24/06/2026 Qua							00:00	00:26:47	
25/06/2026 Qui	00:59:48	11:00:00	17:45:02	19:45:14	20:45:02	06:00:19	00:15	00:42:16	
26/06/2026 Sex							00:00	00:42:16	
27/06/2026 Sáb	00:57:07	11:00:00	17:53:03	20:21:44	21:18:51	06:00:17	00:10	00:52:23	
28/06/2026 Dom							00:00	00:52:23	
29/06/2026 Seg	00:59:03	11:00:00	17:41:24	20:24:00	21:23:03	06:00:08	00:19	01:12:04	
30/06/2026 Ter							00:00	01:12:04	
01/07/2026 Qua	00:48:44	11:00:00	17:43:09	20:59:51	21:48:35	06:00:07	00:28	01:40:18	
02/07/2026 Qui							00:00	01:40:18	
03/07/2026 Sex	00:59:33	11:04:04	17:56:49	19:55:02	20:54:35	06:00:26	00:00	01:40:18	
04/07/2026 Sáb							00:00	01:40:18	
05/07/2026 Dom	01:02:29	11:03:20	17:55:23	21:19:07	22:21:36	06:01:12	00:00	01:40:18	
06/07/2026 Seg							00:00	01:40:18	
07/07/2026 Ter	00:58:47	11:00:00	17:43:25	21:22:30	22:21:17	06:00:02	00:17	01:58:08	
08/07/2026 Qua							00:00	01:58:08	
09/07/2026 Qui	00:57:08	11:00:00	17:53:20	21:09:12	22:06:20	06:00:16	00:09	02:07:56	Feriado: REVOLUÇÃO CONSTITUCIONALISTA
10/07/2026 Sex							00:00	02:07:56	
11/07/2026 Sáb							00:00	02:07:56	Outros: FOLGA MENSAL
12/07/2026 Dom							00:00	02:07:56	
13/07/2026 Seg	00:59:37	11:00:00	17:52:52	20:24:02	21:23:39	06:01:35	00:09	02:17:02	
14/07/2026 Ter							00:00	02:17:02	
15/07/2026 Qua	00:57:36	11:00:00	17:54:06	20:11:10	21:08:46	06:04:26	00:12	02:29:46	
Totais	11:39:32	132:07:24					02:29	02:29:46	

Total de registros:

Patricia de Sousa Tagliari

PATRICIA DE SOUSA TAGLIARI

Pontos sublinhados: marcados manualmente
H.E.2: Horas extras em dias trabalhados fora da escala e feriados trabalhados.
A.D.N: Adicional Noturno.
H.Ficta: Duração reduzida da hora de trabalho durante o período noturno.
H.E.Uni: Horas Extras Unificadas
Linhas em vermelho: Inconsistência
Linhas em amarelo: Falta

06/08/2026

Scanned with CamScanner

Inicio: 16/06/2026 | Fim: 15/07/2026 | Emissão: 10/08/2026

Espelho do Colaborador

Empresa	**BIOGESP - ASS EXEC SERVS PUB SOCI**	**6:00 AS 18:00 12 x 36 (INTEVALO DAS 12:00 AS 13:00)**			
CNPJ	**26.702.577/0001-39**	**Data Início: 09/06/2025 | Data Fim: --/--/----**			
I.E.			**Ent 1**	**Sai 1**	**Ent 2**	**Sai 2**
Endereço	**Alameda Ministro Rocha Azevedo, Cerqueira César, 38, CEP: 01410-000, São Paulo - SP**	**Dom**	06:00	12:00	13:00	18:00
Nome	**PEDRO HENRIQUE DE SOUZA**	**Seg**	06:00	12:00	13:00	18:00
PIS	**32413074848**	**Ter**	06:00	12:00	13:00	18:00
Identificação	**32413074848**	**Qua**	06:00	12:00	13:00	18:00
Cargo	**TECNICO DE ENFERMAGEM**	**Qui**	06:00	12:00	13:00	18:00
Admissão:	**09/06/2025**	**Sex**	06:00	12:00	13:00	18:00
		Sáb	06:00	12:00	13:00	18:00

Data	H.I.	H.N.	Ent. 1	Sai. 1	Ent. 2	Sai. 2	H.E.Uni.	Saldo	Obs.
16/06/2026 Ter	01:03:16	11:00:00	05:56:45	12:51:38	13:54:54	18:08:23	00:08	00:08:22	
17/06/2026 Qua							00:00	00:08:22	
18/06/2026 Qui	01:26:39	10:28:04	06:12:21	13:58:35	15:25:14	18:07:04	00:00	-00:23:34	
19/06/2026 Sex							00:00	-00:23:34	
20/06/2026 Sáb	01:03:17	10:54:46	06:08:42	12:44:09	13:47:26	18:06:45	00:00	-00:28:48	
21/06/2026 Dom							00:00	-00:28:48	
22/06/2026 Seg	01:02:18	11:00:00	06:09:59	12:13:15	13:15:33	18:18:03	00:05	-00:23:02	
23/06/2026 Ter							00:00	-00:23:02	
24/06/2026 Qua	01:34:00	10:12:56	06:18:45	12:33:25	14:07:25	18:05:41	00:00	-01:10:06	
25/06/2026 Qui							00:00	-01:10:06	
26/06/2026 Sex	00:58:50	11:05:00	06:06:55	12:51:39	13:50:29	18:10:45	00:00	-01:10:06	
27/06/2026 Sáb							00:00	-01:10:06	
28/06/2026 Dom							00:00	-01:10:06	Outros: FOLGA MENSAL
29/06/2026 Seg							00:00	-01:10:06	
30/06/2026 Ter	00:54:47	11:00:00	06:04:59	13:21:12	14:15:59	18:06:34	00:06	-01:03:18	
01/07/2026 Qua							00:00	-01:03:18	
02/07/2026 Qui	00:56:17	11:00:00	06:07:23	13:05:46	14:02:03	18:10:52	00:07	-00:56:06	
03/07/2026 Sex							00:00	-00:56:06	
04/07/2026 Sáb	01:02:00	11:02:43	06:03:36	12:10:57	13:12:57	18:08:19	00:00	-00:56:06	
05/07/2026 Dom							00:00	-00:56:06	
06/07/2026 Seg	01:11:48	10:54:39	06:03:26	14:04:10	15:15:58	18:09:53	00:00	-01:01:27	
07/07/2026 Ter							00:00	-01:01:27	
08/07/2026 Qua							00:00	-01:01:27	Outros: ATESTADO 01 DIA
09/07/2026 Qui							00:00	-01:01:27	Feriado: REVOLUÇÃO CONSTITUCIONALISTA
10/07/2026 Sex	00:57:29	11:00:00	06:04:09	15:49:03	16:46:32	18:14:22	00:12	-00:48:43	
11/07/2026 Sáb							00:00	-00:48:43	
12/07/2026 Dom	01:00:00	11:00:30	06:07:12	12:00:00	13:00:00	18:07:42	00:00	-00:48:43	
13/07/2026 Seg							00:00	-00:48:43	
14/07/2026 Ter	01:01:07	10:56:07	06:07:30	12:54:16	13:55:23	18:04:44	00:00	-00:48:43	
15/07/2026 Qua							00:00	-00:48:43	
Totais	14:11:48	141:34:45					00:40	-00:48:43	

Total de registros:

PEDRO HENRIQUE DE SOUZA

Pontos sublinhados: marcados manualmente
H.E.2: Horas extras em dias trabalhados fora da escala e feriados trabalhados.
A.D.N: Adicional Noturno.
H.Ficta: Duração reduzida da hora de trabalho durante o período noturno.
H.E.Uni: Horas Extras Unificadas
Linhas em vermelho: Inconsistência
Linhas em amarelo: Falta

11/08/2026

Scanned with CamScanner

Inicio: 16/06/2026 | Fim: 15/07/2026 | Emissão: 10/08/2026

Espelho do Colaborador

Empresa	**BIOGESP - ASS EXEC SERVS PUB SOCI**	**19:00 AS 07:00 12 x 36 (INTEVALO DAS 00:00 AS 01:00) Data Início: 17/02/2022 | Data Fim: --/--/----**			
CNPJ	**26.702.577/0001-39**		**Ent 1**	**Sai 1**	**Ent 2**	**Sai 2**
I.E.		**Dom**	**19:00**	**01:00**	**02:00**	**07:00**
Endereço	**Alameda Ministro Rocha Azevedo, Cerqueira César, 38, CEP: 01410-000, São Paulo - SP**	**Seg**	**19:00**	**01:00**	**02:00**	**07:00**
Nome	**PRISCILA JOYCE FERRAZ**	**Ter**	**19:00**	**01:00**	**02:00**	**07:00**
PIS	**31293584800**	**Qua**	**19:00**	**01:00**	**02:00**	**07:00**
Identificação	**31293584800**	**Qui**	**19:00**	**01:00**	**02:00**	**07:00**
Cargo	**RECEPCIONISTA**	**Sex**	**19:00**	**01:00**	**02:00**	**07:00**
Admissão:	**17/02/2022**	**Sáb**	**19:00**	**01:00**	**02:00**	**07:00**

Data	H.I.	H.N.	Ent. 1	Sai. 1	Ent. 2	Sai. 2	H.E.Uni.	Saldo	Obs.
16/06/2026 Ter	00:58:28	11:00:00	18:51:47	21:03:36	22:02:04	06:55:16	00:05	00:05:01	
17/06/2026 Qua							00:00	00:05:01	
18/06/2026 Qui	00:59:13	10:53:16	19:12:19	21:04:14	22:03:27	07:04:48	00:00	-00:01:43	
19/06/2026 Sex							00:00	-00:01:43	
20/06/2026 Sáb							00:00	-00:01:43	Outros: FOLGA MENSAL
21/06/2026 Dom							00:00	-00:01:43	
22/06/2026 Seg	00:56:41	11:02:10	19:01:56	21:07:25	22:04:06	07:00:47	00:00	-00:01:43	
23/06/2026 Ter							00:00	-00:01:43	
24/06/2026 Qua	00:58:41	11:04:02	18:48:51	21:05:22	22:04:03	06:51:34	00:00	-00:01:43	
25/06/2026 Qui							00:00	-00:01:43	
26/06/2026 Sex	00:57:59	11:00:00	18:50:21	21:04:35	22:02:34	06:56:50	00:08	00:06:47	
27/06/2026 Sáb							00:00	00:06:47	
28/06/2026 Dom	00:58:46	11:04:46	18:52:21	21:04:21	22:03:07	06:55:53	00:00	00:06:47	
29/06/2026 Seg							00:00	00:06:47	
30/06/2026 Ter	00:57:48	11:00:00	18:50:28	21:07:39	22:05:27	07:04:13	00:15	00:22:44	
01/07/2026 Qua							00:00	00:22:44	
02/07/2026 Qui	00:58:10	11:00:00	18:51:05	21:06:54	22:05:04	06:56:54	00:07	00:30:23	
03/07/2026 Sex							00:00	00:30:23	
04/07/2026 Sáb							00:00	00:30:23	Outros: folga mensal
05/07/2026 Dom							00:00	00:30:23	
06/07/2026 Seg	00:57:13	11:00:00	18:50:30	21:07:15	22:04:28	06:54:20	00:06	00:37:00	
07/07/2026 Ter							00:00	00:37:00	
08/07/2026 Qua	00:57:52	11:00:00	18:50:26	21:16:40	22:14:32	07:01:27	00:13	00:50:09	
09/07/2026 Qui							00:00	00:50:09	Feriado: REVOLUÇÃO CONSTITUCIONALISTA
10/07/2026 Sex	00:58:56	11:00:00	18:50:08	21:05:27	22:04:23	07:05:30	00:16	01:06:35	
11/07/2026 Sáb							00:00	01:06:35	
12/07/2026 Dom	00:58:36	11:05:00	18:51:42	21:05:29	22:04:05	06:55:18	00:00	01:06:35	
13/07/2026 Seg							00:00	01:06:35	
14/07/2026 Ter	00:58:23	11:00:00	18:52:17	21:04:16	22:02:39	07:02:05	00:11	01:18:00	
15/07/2026 Qua							00:00	01:18:00	
Totais	12:36:46	143:09:14					01:24	01:18:00	

Total de registros:

Priscila Joyce Ferraz

PRISCILA JOYCE FERRAZ

Pontos sublinhados: marcados manualmente
H.E.2: Horas extras em dias trabalhados fora da escala e feriados trabalhados.
A.D.N: Adicional Noturno.
H.Ficta: Duração reduzida da hora de trabalho durante o período noturno.
H.E.Uni: Horas Extras Unificadas
Linhas em vermelho: Inconsistência
Linhas em amarelo: Falta

10/08/2026

Scanned with CamScanner

Inicio: 16/06/2026 | Fim: 15/07/2026 | Emissão: 10/08/2026

Espelho do Colaborador

Empresa	**BIOGESP - ASS EXEC SERVS PUB SOCI**	**6:00 AS 18:00 12 x 36 (INTEVALO DAS 12:00 AS 13:00) Data Início: 01/10/2025 | Data Fim: --/--/----**			
CNPJ	**26.702.577/0001-39**		**Ent 1**	**Sai 1**	**Ent 2**	**Sai 2**
I.E.		**Dom**	06:00	12:00	13:00	18:00
Endereço	**Alameda Ministro Rocha Azevedo, Cerqueira César, 38, CEP: 01410-000, São Paulo - SP**	**Seg**	06:00	12:00	13:00	18:00
Nome	**RAFAEL ALEXANDRE DOS SANTOS**	**Ter**	06:00	12:00	13:00	18:00
PIS	**47245160899**	**Qua**	06:00	12:00	13:00	18:00
Identificação	**47245160899**	**Qui**	06:00	12:00	13:00	18:00
Cargo	**TECNICO DE ENFERMAGEM**	**Sex**	06:00	12:00	13:00	18:00
Admissão:	**01/10/2025**	**Sáb**	06:00	12:00	13:00	18:00

Data	H.I.	H.N.	Ent. 1	Sai. 1	Ent. 2	Sai. 2	H.E.Uni.	Saldo	Obs.
16/06/2026 Ter	00:56:53	11:03:52	05:59:49	12:57:09	13:54:02	18:00:34	00:00		
17/06/2026 Qua							00:00		
18/06/2026 Qui	00:36:18	11:00:00	06:05:02	12:54:37	13:30:55	18:02:43	00:21	00:21:23	
19/06/2026 Sex							00:00	00:21:23	
20/06/2026 Sáb	00:57:31	11:00:23	06:04:47	14:36:48	15:34:19	18:02:41	00:00	00:21:23	
21/06/2026 Dom							00:00	00:21:23	
22/06/2026 Seg	00:49:08	11:00:00	06:05:33	13:45:52	14:35:00	18:00:29	00:05	00:27:11	
23/06/2026 Ter							00:00	00:27:11	
24/06/2026 Qua	00:59:06	11:04:04	06:04:17	14:03:03	15:02:09	18:07:27	00:00	00:27:11	
25/06/2026 Qui							00:00	00:27:11	
26/06/2026 Sex							00:00	00:27:11	Outros: FOLGA MENSAL
27/06/2026 Sáb							00:00	00:27:11	
28/06/2026 Dom	00:49:29	11:00:00	06:01:48	13:57:09	14:46:38	18:09:34	00:18	00:45:28	
29/06/2026 Seg							00:00	00:45:28	
30/06/2026 Ter	00:42:38	11:00:00	06:02:13	13:51:32	14:34:10	18:00:26	00:15	01:01:03	
01/07/2026 Qua							00:00	01:01:03	
02/07/2026 Qui	00:51:23	11:00:00	06:05:29	13:34:10	14:25:33	18:03:33	00:06	01:07:44	
03/07/2026 Sex							00:00	01:07:44	
04/07/2026 Sáb	00:57:20	11:00:00	06:01:43	14:19:29	15:16:49	18:11:27	00:12	01:20:08	
05/07/2026 Dom							00:00	01:20:08	
06/07/2026 Seg	00:57:37	11:04:57	06:03:29	14:09:10	15:06:47	18:06:03	00:00	01:20:08	
07/07/2026 Ter							00:00	01:20:08	
08/07/2026 Qua	00:58:48	10:55:11	06:07:36	11:36:49	12:35:37	18:01:35	00:00	01:20:08	
09/07/2026 Qui							00:00	01:20:08	Feriado: REVOLUÇÃO CONSTITUCIONALISTA
10/07/2026 Sex							00:00	01:20:08	Outros: FOLGA MENSAL
11/07/2026 Sáb							00:00	01:20:08	
12/07/2026 Dom	00:53:33	11:02:27	06:04:31	13:29:45	14:23:18	18:00:31	00:00	01:20:08	
13/07/2026 Seg							00:00	01:20:08	
14/07/2026 Ter	00:51:07	11:02:20	06:08:08	14:02:38	14:53:45	18:01:35	00:00	01:20:08	
15/07/2026 Qua							00:00	01:20:08	
Totais	11:20:51	143:13:14					01:20	01:20:08	

Rafael Alexandre
COREN-SP 1670138-TE

Rafael

RAFAEL ALEXANDRE DOS SANTOS

Total de registros:

Pontos sublinhados: marcados manualmente
H.E.2: Horas extras em dias trabalhados fora da escala e feriados trabalhados.
A.D.N: Adicional Noturno.
H.Ficta: Duração reduzida da hora de trabalho durante o período noturno.
H.E.Uni: Horas Extras Unificadas
Linhas em vermelho: Inconsistência
Linhas em amarelo: Falta

11/08/26

Scanned with CamScanner

Inicio: 16/06/2026 | Fim: 15/07/2026 | Emissão: 10/08/2026

Espelho do Colaborador

Empresa	**BIOGESP - ASS EXEC SERVS PUB SOCI**				**18:00 AS 06:00 12 x 36 (INTEVALO DAS 00:00 AS 01:00) Data Início: 16/06/2026 | Data Fim: --/--/----**
CNPJ	**26.702.577/0001-39**		**Ent 1**	**Sai 1**	**Ent 2**	**Sai 2**
I.E.		**Dom**	18:00	01:00	02:00	06:00
Endereço	**Alameda Ministro Rocha Azevedo, Cerqueira César, 38, CEP: 01410-000, São Paulo - SP**	**Seg**	18:00	01:00	02:00	06:00
Nome	**RAISSA GABRIELLE SILVA DA FONSECA**	**Ter**	18:00	01:00	02:00	06:00
PIS	**45882812836**	**Qua**	18:00	01:00	02:00	06:00
Identificação	**45882812836**	**Qui**	18:00	01:00	02:00	06:00
Cargo	**TECNICO DE ENFERMAGEM**	**Sex**	18:00	01:00	02:00	06:00
Admissão:	**01/09/2024**	**Sáb**	18:00	01:00	02:00	06:00

Data	H.I.	H.N.	Ent. 1	Sai. 1	Ent. 2	Sai. 2	H.E.Uni.	Saldo	Obs.
16/06/2026 Ter	00:54:30	11:04:12	18:01:25	20:48:45	21:43:15	06:00:07	00:00		
17/06/2026 Qua							00:00		
18/06/2026 Qui	00:50:21	11:00:00	17:51:12	20:24:25	21:14:46	06:00:23	00:18	00:18:50	
19/06/2026 Sex							00:00	00:18:50	
20/06/2026 Sáb	00:55:27	11:00:00	17:41:39	20:28:34	21:24:01	06:08:05	00:30	00:49:49	
21/06/2026 Dom							00:00	00:49:49	
22/06/2026 Seg	00:56:30	10:47:48	18:16:16	19:53:18	20:49:48	06:00:34	00:00	00:37:37	
23/06/2026 Ter							00:00	00:37:37	
24/06/2026 Qua	00:58:11	10:52:41	18:15:44	22:15:23	23:13:34	06:06:36	00:00	00:30:18	
25/06/2026 Qui							00:00	00:30:18	
26/06/2026 Sex	01:00:49	11:00:00	17:50:40	20:22:26	21:23:15	06:00:31	00:09	00:39:20	
27/06/2026 Sáb							00:00	00:39:20	
28/06/2026 Dom							00:00	00:39:20	Outros: FOLGA MENSAL
29/06/2026 Seg							00:00	00:39:20	
30/06/2026 Ter	01:04:49	11:00:00	17:50:08	20:47:22	21:52:11	06:07:05	00:12	00:51:28	
01/07/2026 Qua							00:00	00:51:28	
02/07/2026 Qui	00:59:24	11:00:00	17:51:38	20:26:36	21:26:00	06:04:38	00:13	01:05:04	
03/07/2026 Sex							00:00	01:05:04	
04/07/2026 Sáb	01:05:36	11:00:00	17:51:56	21:43:00	22:48:36	06:07:26	00:09	01:14:58	
05/07/2026 Dom							00:00	01:14:58	
06/07/2026 Seg	00:58:41		17:28:40	19:15:16	20:13:57	06:06:01	11:38	12:53:38	Outros: FOLGA TRABALHADA
07/07/2026 Ter							00:00	12:53:38	
08/07/2026 Qua	00:57:56	10:39:20	18:23:03	21:25:17	22:23:13	06:00:19	00:00	12:32:58	
09/07/2026 Qui							00:00	12:32:58	Feriado: REVOLUÇÃO CONSTITUCIONALISTA
10/07/2026 Sex	00:49:38	11:00:00	17:55:40	21:30:57	22:20:35	06:10:46	00:25	12:58:26	
11/07/2026 Sáb							00:00	12:58:26	
12/07/2026 Dom	00:57:46	11:00:00	17:35:57	21:44:01	22:41:47	06:07:51	00:34	13:32:34	
13/07/2026 Seg							00:00	13:32:34	
14/07/2026 Ter	00:57:15	11:00:00	17:42:54	20:39:59	21:37:14	06:05:52	00:25	13:58:17	
15/07/2026 Qua							00:00	13:58:17	
Totais	13:26:53	142:24:01					14:38	13:58:17	

Total de registros:

Raissa Gabrielle
RAISSA GABRIELLE SILVA DA FONSECA

Pontos sublinhados: marcados manualmente
H.E.2: Horas extras em dias trabalhados fora da escala e feriados trabalhados.
A.D.N: Adicional Noturno.
H.Ficta: Duração reduzida da hora de trabalho durante o período noturno.
H.E.Uni: Horas Extras Unificadas
Linhas em vermelho: Inconsistência
Linhas em amarelo: Falta

12/08/26

Scanned with CamScanner

Inicio: 16/06/2026 | Fim: 15/07/2026 | Emissão: 17/07/2026

Espelho do Colaborador

Empresa	BIOGESP - ASS EXEC SERVS PUB SOCI	8:00 AS 14:00 SEG A SEX (SEM INTEVALO) Data Início: 24/01/2024 | Data Fim: --/--/----				
CNPJ	26.702.577/0001-39		Ent 1	Sai 1	Ent 2	Sai 2
I.E.		Dom	00:00	00:00	00:00	00:00
Endereço	Alameda Ministro Rocha Azevedo, Cerqueira César, 38, CEP: 01410-000, São Paulo - SP	Seg	08:00	14:00	00:00	00:00
Nome	RAQUEL FERNANDA TAUHYL CORDEIRO	Ter	08:00	14:00	00:00	00:00
PIS	19244929899	Qua	08:00	14:00	00:00	00:00
Identificação	19244929899	Qui	08:00	14:00	00:00	00:00
Cargo	ASSISTENTE SOCIAL	Sex	08:00	14:00	00:00	00:00
Admissão:	24/01/2024	Sáb	00:00	00:00	00:00	00:00

Data	H.I.	H.N.	Ent. 1	Sai. 1	H.E.1	H.E.2	H.F.	H.AT.	H.B.	Saldo
Inicio de um Fechamento: 16/06/2026										
16/06/2026 Ter	00:00:00	06:00:00	08:27:00	15:12:00	00:45:00	00:00:00	00:00:00	00:00:00	00:00:00	00:45:00
17/06/2026 Qua	00:00:00	06:00:00	08:14:00	15:12:00	00:58:00	00:00:00	00:00:00	00:00:00	00:00:00	01:43:00
18/06/2026 Qui	00:00:00	06:00:00	08:06:00	14:31:00	00:25:00	00:00:00	00:00:00	00:00:00	00:00:00	02:08:00
19/06/2026 Sex	00:00:00	05:58:00	08:09:00	14:07:00	00:00:00	00:00:00	00:00:00	00:00:00	00:00:00	02:08:00
20/06/2026 Sáb	0:00:00	00:00:00			00:00:00	00:00:00	00:00:00	00:00:00	00:00:00	02:08:00
21/06/2026 Dom	0:00:00	00:00:00			00:00:00	00:00:00	00:00:00	00:00:00	00:00:00	02:08:00
22/06/2026 Seg	00:00:00	06:00:00	08:03:00	14:23:00	00:20:00	00:00:00	00:00:00	00:00:00	00:00:00	02:28:00
23/06/2026 Ter	00:00:00	06:04:00	08:13:00	14:17:00	00:00:00	00:00:00	00:00:00	00:00:00	00:00:00	02:28:00
24/06/2026 Qua	00:00:00	06:00:00	08:08:00	14:21:00	00:13:00	00:00:00	00:00:00	00:00:00	00:00:00	02:41:00
25/06/2026 Qui	00:00:00	06:00:00	08:13:00	14:26:00	00:13:00	00:00:00	00:00:00	00:00:00	00:00:00	02:54:00
26/06/2026 Sex	00:00:00	06:00:00	08:02:00	14:09:00	00:07:00	00:00:00	00:00:00	00:00:00	00:00:00	03:01:00
27/06/2026 Sáb	0:00:00	00:00:00			00:00:00	00:00:00	00:00:00	00:00:00	00:00:00	03:01:00
28/06/2026 Dom	0:00:00	00:00:00			00:00:00	00:00:00	00:00:00	00:00:00	00:00:00	03:01:00
29/06/2026 Seg	00:00:00	03:26:00	08:16:00	11:42:00	00:00:00	00:00:00	02:34:00	02:34:00	00:00:00	00:27:00
30/06/2026 Ter	00:00:00	06:03:00	08:02:00	14:05:00	00:00:00	00:00:00	00:00:00	00:00:00	00:00:00	00:27:00
01/07/2026 Qua	00:00:00	06:00:00	08:25:00	14:31:00	00:06:00	00:00:00	00:00:00	00:00:00	00:00:00	00:33:00
02/07/2026 Qui	00:00:00	06:00:00	08:20:00	14:43:00	00:23:00	00:00:00	00:00:00	00:00:00	00:00:00	00:56:00
03/07/2026 Sex	00:00:00	06:00:00	08:07:00	14:13:00	00:06:00	00:00:00	00:00:00	00:00:00	00:00:00	01:02:00
04/07/2026 Sáb	0:00:00	00:00:00			00:00:00	00:00:00	00:00:00	00:00:00	00:00:00	01:02:00
05/07/2026 Dom	0:00:00	00:00:00			00:00:00	00:00:00	00:00:00	00:00:00	00:00:00	01:02:00
06/07/2026 Seg	00:00:00	06:00:00	08:16:00	14:26:00	00:10:00	00:00:00	00:00:00	00:00:00	00:00:00	01:12:00
07/07/2026 Ter	00:00:00	06:00:00	08:22:00	14:40:00	00:18:00	00:00:00	00:00:00	00:00:00	00:00:00	01:30:00
08/07/2026 Qua	00:00:00	05:17:00	09:00:00	14:23:04	00:06:04	00:00:00	00:00:00	00:00:00	00:43:00	01:36:04
09/07/2026 Qui	0:00:00	00:00:00			00:00:00	00:00:00	00:00:00	00:00:00	00:00:00	01:36:04
10/07/2026 Sex	0:00:00	00:00:00	BANCO	BANCO	00:00:00	00:00:00	06:00:00	00:00:00	00:00:00	-04:23:56
11/07/2026 Sáb	0:00:00	00:00:00			00:00:00	00:00:00	00:00:00	00:00:00	00:00:00	-04:23:56
12/07/2026 Dom	0:00:00	00:00:00			00:00:00	00:00:00	00:00:00	00:00:00	00:00:00	-04:23:56
13/07/2026 Seg	00:00:00	06:00:00	08:00:13	14:19:41	00:19:28	00:00:00	00:00:00	00:00:00	00:00:00	-04:04:28
14/07/2026 Ter	00:00:00	06:00:00	08:12:28	15:47:39	01:35:11	00:00:00	00:00:00	00:00:00	00:00:00	-02:29:17
15/07/2026 Qua	00:00:00	06:00:00	08:16:25	14:30:51	00:14:26	00:00:00	00:00:00	00:00:00	00:00:00	-02:14:51
Fim de um Fechamento: 15/07/2026										
Totais	00:00:00	116:48:00			06:19:09	00:00:00	08:34:00	02:34:00	00:43:00	-02:14:51

Horas Trabalhadas	Saldo Banco de Horas	Horas Extras 1	Horas Extras 2	Horas Faltantes	Horas Atrasos	Horas de Abono
116:48:00	-02:14:51	06:19:09	00:00:00	08:34:00	02:34:00	00:43:00

Lançamentos no Período

Data	Tipo Operação	Descrição	Horas Lançadas
16/06/2026	Crédito	Fechamento de banco de horas - Lançamento de 100%	06:00:00

Total de registros:

Carlos Eduardo Bassuto
Diretor Administrativo - SSK

RAQUEL FERNANDA TAUHYL CORDEIRO

Pontos sublinhados: marcados manualmente
H.E.2: Horas extras em dias trabalhados fora da escala e feriados trabalhados.
A.D.N: Adicional Noturno.
H.Ficta: Duração reduzida da hora de trabalho durante o período noturno.
H.E.Uni: Horas Extras Unificadas
Linhas em vermelho: Inconsistência
Linhas em amarelo: Falta

20/7/26

Scanned with CamScanner

Empresa: PREFEITURA MUNICIPAL DE RIBEIRAO PIRES **CNPJ:** 46.522.967/0001-34
Endereço: Rua MIGUEL PRISCO, 288 **Cidade:** RIBEIRÃO PIRES

Espelho de Ponto

Periodo de 16/06/2026 até 15/07/2026

Nome: RAQUEL GENTIL CARDOSO
Matricula: 140176428 **CTPS:** **PIS:**
Cargo: 4 - TECNICO DE ENFERMAGEM - BIOGESP **Setor:** 432 - SS UBS CENTRO ALTO
Seção: **Departamento:** 1176 - GERENCIA DA SAUDE

CPF: 140.176.428-29

Horários de trabalho: 08:00 12:00 13:00 17:00

Data		Registros	HN	HE	AT	FA	ADN	HA	BHC	BHD
16/06/2026	Ter	Afastamento - LICENÇA SAUDE ATÉ 15 DIAS INSS	-	-	-	-	-	-	-	-
17/06/2026	Qua	Afastamento - LICENÇA SAUDE ATÉ 15 DIAS INSS	-	-	-	-	-	-	-	-
18/06/2026	Qui	Afastamento - LICENÇA SAUDE ATÉ 15 DIAS INSS	-	-	-	-	-	-	-	-
19/06/2026	Sex	Afastamento - LICENÇA SAUDE ATÉ 15 DIAS INSS	-	-	-	-	-	-	-	-
20/06/2026	Sab	Afastamento - LICENÇA SAUDE ATÉ 15 DIAS INSS	-	-	-	-	-	-	-	-
21/06/2026	Dom	Afastamento - LICENÇA SAUDE ATÉ 15 DIAS INSS	-	-	-	-	-	-	-	-
22/06/2026	Seg	07:00i - 12:24 - 13:23 - 16:30	08:30	-	-	-	-	-	-	-
23/06/2026	Ter	06:50 - 12:02 - 13:00 - 16:30, Comp. Crédito	08:30	-	-	-	-	-	00:12	-
24/06/2026	Qua	06:50 - 12:01 - 13:01 - 16:30	08:30	-	-	-	-	-	-	-
25/06/2026	Qui	06:50 - 12:01 - 13:01 - 16:31, Comp. Crédito	08:30	-	-	-	-	-	00:11	-
26/06/2026	Sex	06:51 - 12:05 - 13:01 - 16:33, Comp. Crédito	08:30	-	-	-	-	-	00:16	-
27/06/2026	Sab	Compens.	-	-	-	-	-	-	-	-
28/06/2026	Dom	Domingo	-	-	-	-	-	-	-	-
29/06/2026	Seg	06:50 - 11:46	04:56	-	03:34	-	-	-	-	-
30/06/2026	Ter	06:50 - 12:00 - 13:00 - 16:30	08:30	-	-	-	-	-	-	-
01/07/2026	Qua	06:50 - 12:04 - 13:02 - 16:30, Comp. Crédito	08:30	-	-	-	-	-	00:12	-
02/07/2026	Qui	06:50 - 12:01 - 13:00 - 16:30, Comp. Crédito	08:30	-	-	-	-	-	00:11	-
03/07/2026	Sex	06:50 - 12:01 - 12:58 - 16:30, Comp. Crédito	08:30	-	-	-	-	-	00:13	-
04/07/2026	Sab	Compens.	-	-	-	-	-	-	-	-
05/07/2026	Dom	Domingo	-	-	-	-	-	-	-	-
06/07/2026	Seg	06:55 - 12:00 - 12:54 - 16:30, Comp. Crédito	08:30	-	-	-	-	-	00:11	-
07/07/2026	Ter	06:50 - 12:00 - 13:00 - 16:29	08:30	-	-	-	-	-	-	-
08/07/2026	Qua	06:50 - 12:01 - 13:01 - 16:18	08:30	-	-	-	-	-	-	-
09/07/2026	Fer	Fer. FERIADO	-	-	-	-	-	-	-	-
10/07/2026	Fer	Fer. PONTO FACULTATIVO	-	-	-	-	-	-	-	-
11/07/2026	Sab	Compens.	-	-	-	-	-	-	-	-
12/07/2026	Dom	Domingo	-	-	-	-	-	-	-	-
13/07/2026	Seg	06:52 - 12:06 - 13:01 - 16:29, Comp. Crédito	08:30	-	-	-	-	-	00:12	-
14/07/2026	Ter	06:50 - 12:08 - 13:01 - 16:31, Comp. Crédito	08:30	-	-	-	-	-	00:18	-
15/07/2026	Qua	06:50 - 12:00 - 13:01 - 16:27	08:30	-	-	-	-	-	-	-

Juliana Trindade Gianasi
Dirigente de Unidade de Saúde

Totalizadores

HN - Horas Normais	132:26	ADN - Adicional noturno	000:00
DSR - Descanso seman. remun.	5		
AT - Atraso	003:34	BHC - Comp. credito	001:56
FA - Faltas	000:00	BHD - Comp. debito	000:00
		Diferença BHC - BHD	001:56
HA - Horas abonadas	000:00		
Ausências justif. - Afas. ou férias	050:00		
HE - Horas extras	000:00	Saldo do banco de horas	070:14

Reconheço para os devidos fins, como verdadeiros os meus horarios de entrada e saida do serviço bem como os intervalos interjornada.
(d) horário desconsiderado - (i) horário incluído - (p) horário pré-assinalação do período
*Marcações não identificadas são originárias do relógio
**Registro não considerado, inválido

Assinatura

Emissão 16/07/2026 10:40:06 **Página 1 de 1**

Scanned with CamScanner

Inicio: 16/06/2026 | Fim: 15/07/2026 | Emissão: 06/08/2026

Espelho do Colaborador

Empresa	**BIOGESP - ASS EXEC SERVS PUB SOCI**								**6:00 AS 18:00 12 x 36 (INTEVALO DAS 12:00 AS 13:00) Data Início: 06/06/2025 | Data Fim: --/--/----**			
CNPJ	**26.702.577/0001-39**									**Ent 1**	**Sai 1**	**Ent 2**	**Sai 2**
I.E.									**Dom**	06:00	12:00	13:00	18:00
Endereço	**Alameda Ministro Rocha Azevedo, Cerqueira César, 38, CEP: 01410-000, São Paulo - SP**								**Seg**	06:00	12:00	13:00	18:00
Nome	**RITA DE CACIA ALMEIDA FELIX**								**Ter**	06:00	12:00	13:00	18:00
PIS	**01302021346**								**Qua**	06:00	12:00	13:00	18:00
Identificação	**1302021346**								**Qui**	06:00	12:00	13:00	18:00
Cargo	**TECNICO DE ENFERMAGEM**								**Sex**	06:00	12:00	13:00	18:00
Admissão:	**06/06/2025**								**Sáb**	06:00	12:00	13:00	18:00

Data	H.I.	H.N.	Ent. 1	Sai. 1	Ent. 2	Sai. 2	H.E.Uni.	Saldo	Obs.
16/06/2026 Ter							00:00		
17/06/2026 Qua	00:58:52	11:04:50	05:54:34	12:07:08	13:06:00	17:58:16	00:00		
18/06/2026 Qui							00:00		
19/06/2026 Sex	00:59:50	11:00:00	05:57:09	11:46:13	12:46:03	18:03:16	00:06	00:06:17	
20/06/2026 Sáb							00:00	00:06:17	
21/06/2026 Dom							00:00	00:06:17	Outros: FOLGA MENSAL
22/06/2026 Seg							00:00	00:06:17	
23/06/2026 Ter	00:59:27	11:04:20	05:56:31	11:42:35	12:42:02	18:00:18	00:00	00:06:17	
24/06/2026 Qua							00:00	00:06:17	
25/06/2026 Qui	00:59:45	11:01:09	05:59:10	12:45:17	13:45:02	18:00:04	00:00	00:06:17	
26/06/2026 Sex							00:00	00:06:17	
27/06/2026 Sáb	00:59:47	11:03:32	06:02:01	11:46:15	12:46:02	18:05:20	00:00	00:06:17	
28/06/2026 Dom							00:00	00:06:17	
29/06/2026 Seg	00:59:21	11:00:00	05:56:12	12:03:44	13:03:05	18:03:03	00:07	00:13:47	
30/06/2026 Ter							00:00	00:13:47	
01/07/2026 Qua							00:00	00:13:47	Outros: FOLGA MENSAL
02/07/2026 Qui							00:00	00:13:47	
03/07/2026 Sex	01:01:23	11:00:00	05:51:19	11:51:23	12:52:46	18:00:16	00:07	00:21:21	
04/07/2026 Sáb							00:00	00:21:21	
05/07/2026 Dom	00:59:48	10:55:40	06:00:43	11:39:59	12:39:47	17:56:11	00:00	00:21:21	
06/07/2026 Seg							00:00	00:21:21	
07/07/2026 Ter	01:04:50	11:04:08	05:54:10	12:52:42	13:57:32	18:03:08	00:00	00:21:21	
08/07/2026 Qua							00:00	00:21:21	
09/07/2026 Qui	01:06:02	10:44:18	06:08:14	11:54:48	13:00:50	17:58:34	00:00	00:05:39	Feriado: REVOLUÇÃO CONSTITUCIONALISTA
10/07/2026 Sex							00:00	00:05:39	
11/07/2026 Sáb	00:58:35	10:55:30	06:07:32	12:12:49	13:11:24	18:01:37	00:00	00:05:39	
12/07/2026 Dom							00:00	00:05:39	
13/07/2026 Seg							00:00	00:05:39	Outros: ATESTADO
14/07/2026 Ter							00:00	00:05:39	
15/07/2026 Qua	00:58:56	11:00:00	05:53:04	12:42:10	13:41:06	18:06:02	00:14	00:19:41	
Totais	12:06:36	131:53:27					00:35	00:19:41	

Total de registros:

RITA DE CACIA ALMEIDA FELIX

Pontos sublinhados: marcados manualmente
H.E.2: Horas extras em dias trabalhados fora da escala e feriados trabalhados.
A.D.N: Adicional Noturno.
H.Ficta: Duração reduzida da hora de trabalho durante o período noturno.
H.E.Uni: Horas Extras Unificadas
Linhas em vermelho: Inconsistência
Linhas em amarelo: Falta

___/___/_____

Drº Carlos Eduardo Bassuto
Diretor Administrativo-SSR

Scanned with CamScanner

Inicio: 16/06/2026 | Fim: 15/07/2026 | Emissão: 06/08/2026

Espelho do Colaborador

Empresa	**BIOGESP - ASS EXEC SERVS PUB SOCI**								**18:00 AS 06:00 12 x 36 (INTEVALO DAS 00:00 AS 01:00) Data Início: 19/11/2024 | Data Fim: 16/06/2026 18:00 AS 06:00 12 x 36 (INTEVALO DAS 00:00 AS 01:00) Data Início: 17/06/2026 | Data Fim: --/--/----**			
CNPJ	**26.702.577/0001-39**									**Ent 1**	**Sai 1**	**Ent 2**	**Sai 2**
I.E.									**Dom**	18:00	01:00	02:00	06:00
Endereço	**Alameda Ministro Rocha Azevedo, Cerqueira César, 38, CEP: 01410-000, São Paulo - SP**								**Seg**	18:00	01:00	02:00	06:00
Nome	**ROSANGELA APARECIDA DA SILVA RUSSO**								**Ter**	18:00	01:00	02:00	06:00
PIS	**06116391818**								**Qua**	18:00	01:00	02:00	06:00
Identificação	**6116391818**								**Qui**	18:00	01:00	02:00	06:00
Cargo	**ENFERMEIRO (A)**								**Sex**	18:00	01:00	02:00	06:00
Admissão:	**19/11/2024**								**Sáb**	18:00	01:00	02:00	06:00

Data	**H.I.**	**H.N.**	**Ent. 1**	**Sai. 1**	**Ent. 2**	**Sai. 2**	**H.E.Uni.**	**Saldo**	**Obs.**
16/06/2026 Ter							00:00		Abono: Abonar ausência no período
17/06/2026 Qua	01:18:44	11:00:00	17:41:42	21:20:59	22:39:43	06:14:01	00:13	00:13:35	
18/06/2026 Qui							00:00	00:13:35	
19/06/2026 Sex	00:59:38	11:00:00	17:45:09	21:20:23	22:20:01	06:00:58	00:16	00:29:46	
20/06/2026 Sáb							00:00	00:29:46	
21/06/2026 Dom	00:59:13	11:00:00	17:43:11	21:03:38	22:02:51	06:00:45	00:18	00:48:07	
22/06/2026 Seg							00:00	00:48:07	
23/06/2026 Ter	00:58:37	11:00:00	17:43:55	21:25:53	22:24:30	06:00:04	00:17	01:05:39	
24/06/2026 Qua							00:00	01:05:39	
25/06/2026 Qui	00:59:13	11:00:00	17:44:48	21:45:26	22:44:39	06:01:08	00:17	01:22:46	
26/06/2026 Sex							00:00	01:22:46	
27/06/2026 Sáb							00:00	01:22:46	Outros: FOLGA MENSAL
28/06/2026 Dom							00:00	01:22:46	
29/06/2026 Seg	00:59:56	11:00:00	17:40:05	21:35:43	22:35:39	06:15:16	00:35	01:58:01	
30/06/2026 Ter							00:00	01:58:01	
01/07/2026 Qua	00:59:59	11:00:00	17:42:53	22:02:06	23:02:05	06:06:28	00:23	02:21:37	
02/07/2026 Qui							00:00	02:21:37	
03/07/2026 Sex	00:58:02	11:00:00	17:46:04	21:39:24	22:37:26	06:01:17	00:17	02:38:48	
04/07/2026 Sáb							00:00	02:38:48	
05/07/2026 Dom							00:00	02:38:48	Outros: FOLGA MENSAL
06/07/2026 Seg							00:00	02:38:48	
07/07/2026 Ter	01:01:28	11:00:00	17:42:25	22:22:56	23:24:24	06:03:07	00:19	02:58:02	
08/07/2026 Qua							00:00	02:58:02	
09/07/2026 Qui	00:56:31	11:00:00	17:48:03	21:34:52	22:31:23	06:03:57	00:19	03:17:25	Feriado: REVOLUÇÃO CONSTITUCIONALISTA
10/07/2026 Sex							00:00	03:17:25	
11/07/2026 Sáb	00:56:58	11:00:00	17:46:38	22:12:10	23:09:08	06:00:45	00:17	03:34:34	
12/07/2026 Dom							00:00	03:34:34	
13/07/2026 Seg	00:57:22	11:00:00	17:41:24	22:11:50	23:09:12	06:01:21	00:22	03:57:09	
14/07/2026 Ter							00:00	03:57:09	
15/07/2026 Qua	00:52:06	11:00:00	17:44:01	22:35:38	23:27:44	06:02:40	00:26	04:23:42	
Totais	12:57:47	143:00:00					04:23	04:23:42	

Total de registros:

ROSANGELA APARECIDA DA SILVA RUSSO

Pontos sublinhados: marcados manualmente
H.E.2: Horas extras em dias trabalhados fora da escala e feriados trabalhados.
A.D.N: Adicional Noturno.
H.Ficta: Duração reduzida da hora de trabalho durante o período noturno.
H.E.Uni: Horas Extras Unificadas
Linhas em vermelho: Inconsistência
Linhas em amarelo: Falta

06/08/26

Scanned with CamScanner

Inicio: 16/06/2026 | Fim: 15/07/2026 | Emissão: 17/07/2026

Espelho do Colaborador

Empresa	BIOGESP - ASS EXEC SERVS PUB SOCI	8:00 AS 17:00 SEG A SEX (INTEVALO DAS 12:00 AS 13:00) Data Início: 01/07/2025 | Data Fim: --/--/----				
CNPJ	26.702.577/0001-39		Ent 1	Sai 1	Ent 2	Sai 2
I.E.		Dom	00:00	00:00	00:00	00:00
Endereço	Alameda Ministro Rocha Azevedo, Cerqueira César, 38, CEP: 01410-000, São Paulo - SP	Seg	08:00	12:00	13:00	17:00
Nome	ROSELENE SAMPAIO ROSA FELIPE	Ter	08:00	12:00	13:00	17:00
PIS	28851601879	Qua	08:00	12:00	13:00	17:00
Identificação	28851601879	Qui	08:00	12:00	13:00	17:00
Cargo	TECNICO DE ENFERMAGEM	Sex	08:00	12:00	13:00	17:00
Admissão:	01/07/2025	Sáb	00:00	00:00	00:00	00:00

Data	H.I.	H.N.	Ent. 1	Sai. 1	Ent. 2	Sai. 2	H.E.1	H.E.2	H.F.	H.AT.	H.B.	Saldo
Inicio de um Fechamento: 16/06/2026												
16/06/2026 Ter	01:02:00	08:00:00	07:04:00	13:05:00	14:07:00	16:30:00	00:24:00	00:00:00	00:00:00	00:00:00	00:00:00	00:24:00
17/06/2026 Qua	01:01:00	07:00:00	08:05:00	12:03:00	13:04:00	16:30:00	00:24:00	00:00:00	00:00:00	00:00:00	01:00:00	00:48:00
18/06/2026 Qui	00:55:00	08:00:00	06:46:00	13:17:00	14:12:00	16:33:00	00:52:00	00:00:00	00:00:00	00:00:00	00:00:00	01:40:00
19/06/2026 Sex	0:00:00	00:00:00					00:00:00	00:00:00	00:00:00	00:00:00	08:00:00	01:40:00
20/06/2026 Sáb	0:00:00	00:00:00					00:00:00	00:00:00	00:00:00	00:00:00	00:00:00	01:40:00
21/06/2026 Dom	0:00:00	00:00:00					00:00:00	00:00:00	00:00:00	00:00:00	00:00:00	01:40:00
22/06/2026 Seg	00:55:00	08:00:00	06:50:00	13:00:00	13:55:00	16:32:00	00:47:00	00:00:00	00:00:00	00:00:00	00:00:00	02:27:00
23/06/2026 Ter	00:54:00	08:00:00	06:51:00	13:06:00	14:00:00	16:30:00	00:45:00	00:00:00	00:00:00	00:00:00	00:00:00	03:12:00
24/06/2026 Qua	00:54:00	07:00:00	08:02:00	11:02:00	11:56:00	16:30:00	00:34:00	00:00:00	00:00:00	00:00:00	01:00:00	03:46:00
25/06/2026 Qui	00:46:06	08:00:00	07:01:31	12:04:07	12:50:13	16:30:51	00:43:14	00:00:00	00:00:00	00:00:00	00:00:00	04:29:14
26/06/2026 Sex	00:56:20	08:00:00	06:46:00	12:00:07	12:56:27	16:31:06	00:48:46	00:00:00	00:00:00	00:00:00	00:00:00	05:18:00
27/06/2026 Sáb	0:00:00	00:00:00					00:00:00	00:00:00	00:00:00	00:00:00	00:00:00	05:18:00
28/06/2026 Dom	0:00:00	00:00:00					00:00:00	00:00:00	00:00:00	00:00:00	00:00:00	05:18:00
29/06/2026 Seg	00:00:00	05:09:28	06:51:13	12:00:41			00:00:00	00:00:00	02:50:32	02:50:32	00:00:00	02:27:28
30/06/2026 Ter	00:57:52	08:00:00	06:46:43	12:00:49	12:58:41	16:30:18	00:45:43	00:00:00	00:00:00	00:00:00	00:00:00	03:13:11
01/07/2026 Qua	01:00:42	07:10:00	07:54:10	11:59:03	12:59:45	16:30:04	00:25:12	00:00:00	00:00:00	00:00:00	00:50:00	03:38:23
02/07/2026 Qui	00:57:35	08:00:00	07:02:49	12:02:31	13:00:06	16:31:40	00:31:16	00:00:00	00:00:00	00:00:00	00:00:00	04:09:39
03/07/2026 Sex	00:00:00	00:00:00	06:54:58	14:00:00			00:00:00	07:05:02	00:00:00	00:00:00	08:00:00	11:14:41
04/07/2026 Sáb	0:00:00	00:00:00					00:00:00	00:00:00	00:00:00	00:00:00	00:00:00	11:14:41
05/07/2026 Dom	0:00:00	00:00:00					00:00:00	00:00:00	00:00:00	00:00:00	00:00:00	11:14:41
06/07/2026 Seg	00:52:38	08:00:00	07:07:32	12:05:15	12:57:53	16:30:17	00:30:07	00:00:00	00:00:00	00:00:00	00:00:00	11:44:48
07/07/2026 Ter	00:55:33	08:00:00	06:54:00	12:00:04	12:55:37	16:30:09	00:40:36	00:00:00	00:00:00	00:00:00	00:00:00	12:25:24
08/07/2026 Qua	00:56:20	07:10:00	07:55:15	12:04:08	13:00:28	16:30:14	00:28:39	00:00:00	00:00:00	00:00:00	00:50:00	12:54:03
09/07/2026 Qui	0:00:00	00:00:00					00:00:00	00:00:00	00:00:00	00:00:00	00:00:00	12:54:03
10/07/2026 Sex	0:00:00	00:00:00	BANCO	BANCO	BANCO	BANCO	00:00:00	00:00:00	08:00:00	00:00:00	00:00:00	04:54:03
11/07/2026 Sáb	0:00:00	00:00:00					00:00:00	00:00:00	00:00:00	00:00:00	00:00:00	04:54:03
12/07/2026 Dom	0:00:00	00:00:00					00:00:00	00:00:00	00:00:00	00:00:00	00:00:00	04:54:03
13/07/2026 Seg	00:58:19	08:00:00	07:02:17	12:27:34	13:25:53	16:31:09	00:30:33	00:00:00	00:00:00	00:00:00	00:00:00	05:24:36
14/07/2026 Ter	00:58:53	08:00:00	07:01:46	12:00:52	12:59:45	17:00:14	00:59:35	00:00:00	00:00:00	00:00:00	00:00:00	06:24:11
15/07/2026 Qua	00:58:36	08:00:00	06:50:05	13:10:17	14:08:53	16:30:08	00:41:27	00:00:00	00:00:00	00:00:00	00:00:00	07:05:38
Fim de um Fechamento: 15/07/2026												
Totais	15:59:54	137:29:28					10:51:08	07:05:02	10:50:32	02:50:32	19:40:00	07:05:38

Horas Trabalhadas	Saldo Banco de Horas	Horas Extras 1	Horas Extras 2	Horas Faltantes	Horas Atrasos	Horas de Abono
137:29:28	07:05:38	10:51:08	07:05:02	10:50:32	02:50:32	19:40:00

Lançamentos no Período

Data	Tipo Operação	Descrição	Horas Lançadas
16/06/2026	Crédito	Fechamento de banco de horas - Lançamento de 100%	08:00:00

Total de registros:

Edna M. S. Souza
RG: 19.453.024.-3
Diretor UBS Centro

ROSELENE SAMPAIO ROSA FELIPE

Pontos sublinhados: marcados manualmente
H.E.2: Horas extras em dias trabalhados fora da escala e feriados trabalhados.
A.D.N: Adicional Noturno.
H.Ficta: Duração reduzida da hora de trabalho durante o período noturno.
H.E.Uni: Horas Extras Unificadas
Linhas em vermelho: Inconsistência
Linhas em amarelo: Falta

__/__/_____

Scanned with CamScanner

Inicio: 16/06/2026 | Fim: 15/07/2026 | Emissão: 06/08/2026

Espelho do Colaborador

Empresa	**BIOGESP - ASS EXEC SERVS PUB SOCI**	**18:00 AS 06:00 12 x 36 (INTEVALO DAS 00:00 AS 01:00) Data Início: 02/10/2023 | Data Fim: 16/06/2026 18:00 AS 06:00 12 x 36 (INTEVALO DAS 00:00 AS 01:00) Data Início: 17/06/2026 | Data Fim: --/--/----**			
CNPJ	**26.702.577/0001-39**		**Ent 1**	**Sai 1**	**Ent 2**	**Sai 2**
I.E.		**Dom**	**18:00**	**01:00**	**02:00**	**06:00**
Endereço	**Alameda Ministro Rocha Azevedo, Cerqueira César, 38, CEP: 01410-000, São Paulo - SP**	**Seg**	**18:00**	**01:00**	**02:00**	**06:00**
Nome	**ROSELY FRANCISCO ARAUJO**	**Ter**	**18:00**	**01:00**	**02:00**	**06:00**
PIS	**21946514896**	**Qua**	**18:00**	**01:00**	**02:00**	**06:00**
Identificação	**21946514896**	**Qui**	**18:00**	**01:00**	**02:00**	**06:00**
Cargo	**AUXILIAR DE COZINHA**	**Sex**	**18:00**	**01:00**	**02:00**	**06:00**
Admissão:	**02/10/2023**	**Sáb**	**18:00**	**01:00**	**02:00**	**06:00**

Data	H.I.	H.N.	Ent. 1	Sai. 1	Ent. 2	Sai. 2	H.E.Uni.	Saldo	Obs.
16/06/2026 Ter							00:00		Outros: FOLGA MENSAL
17/06/2026 Qua	00:58:08	11:00:00	17:50:11	23:19:30	00:17:38	05:57:57	00:09	00:09:38	
18/06/2026 Qui							00:00	00:09:38	
19/06/2026 Sex	00:59:59	11:00:00	17:52:13	22:10:00	23:09:59	06:01:15	00:09	00:18:41	
20/06/2026 Sáb							00:00	00:18:41	
21/06/2026 Dom							00:00	00:18:41	Outros: FOLGA MENSAL
22/06/2026 Seg							00:00	00:18:41	
23/06/2026 Ter	00:59:40	11:00:00	17:49:20	22:15:12	23:14:52	06:00:10	00:11	00:29:51	
24/06/2026 Qua							00:00	00:29:51	
25/06/2026 Qui	00:53:07	11:00:00	17:50:26	22:43:01	23:36:08	05:58:52	00:15	00:45:10	
26/06/2026 Sex							00:00	00:45:10	
27/06/2026 Sáb	00:59:27	11:00:00	17:50:22	22:04:46	23:04:13	06:01:08	00:11	00:56:29	
28/06/2026 Dom							00:00	00:56:29	
29/06/2026 Seg	01:00:10	11:00:00	17:54:44	22:00:29	23:00:39	06:00:38	00:05	01:02:13	
30/06/2026 Ter							00:00	01:02:13	
01/07/2026 Qua	00:59:44	11:00:00	17:48:58	22:29:24	23:29:08	06:00:57	00:12	01:14:28	
02/07/2026 Qui							00:00	01:14:28	
03/07/2026 Sex	00:59:09	11:00:00	17:46:00	23:07:03	00:06:12	06:03:22	00:18	01:32:41	
04/07/2026 Sáb							00:00	01:32:41	
05/07/2026 Dom	00:59:08	11:00:00	17:49:23	22:40:18	23:39:26	06:01:02	00:12	01:45:12	
06/07/2026 Seg							00:00	01:45:12	
07/07/2026 Ter	00:59:54	10:05:31	18:55:24	22:02:03	23:01:57	06:00:49	00:00	00:50:43	
08/07/2026 Qua							00:00	00:50:43	
09/07/2026 Qui	00:59:04	11:00:00	17:32:30	22:50:00	23:49:04	06:01:58	00:30	01:21:07	Feriado: REVOLUÇÃO CONSTITUCIONALISTA
10/07/2026 Sex							00:00	01:21:07	
11/07/2026 Sáb							00:00	01:21:07	Outros: FOLGA MENSAL
12/07/2026 Dom							00:00	01:21:07	
13/07/2026 Seg	01:00:05	11:00:00	17:48:18	22:02:08	23:02:13	06:00:23	00:12	01:33:07	
14/07/2026 Ter							00:00	01:33:07	
15/07/2026 Qua	00:58:38	11:00:00	17:44:34	22:30:42	23:29:20	05:54:06	00:10	01:44:01	
Totais	12:46:13	142:05:31					02:38	01:44:01	

Total de registros:

Rosely Francisco Araujo

ROSELY FRANCISCO ARAUJO

Pontos sublinhados: marcados manualmente
H.E.2: Horas extras em dias trabalhados fora da escala e feriados trabalhados.
A.D.N: Adicional Noturno.
H.Ficta: Duração reduzida da hora de trabalho durante o período noturno.
H.E.Uni: Horas Extras Unificadas
Linhas em vermelho: Inconsistência
Linhas em amarelo: Falta

15/07/26

Scanned with CamScanner

Inicio: 16/06/2026 | Fim: 15/07/2026 | Emissão: 17/07/2026

Espelho do Colaborador

Empresa	**BIOGESP - ASS EXEC SERVS PUB SOCI**							**8:00 AS 17:00 SEG A SEX (INTEVALO DAS 12:00 AS 13:00) Data Início: 14/01/2025 | Data Fim: --/--/----**				
CNPJ	**26.702.577/0001-39**								**Ent 1**	**Sai 1**	**Ent 2**	**Sai 2**
I.E.								**Dom**	00:00	00:00	00:00	00:00
Endereço	**Alameda Ministro Rocha Azevedo, Cerqueira César, 38, CEP: 01410-000, São Paulo - SP**							**Seg**	08:00	12:00	13:00	17:00
Nome	**ROSIMEIRE MARIA DA SILVA**							**Ter**	08:00	12:00	13:00	17:00
PIS	**21693511835**							**Qua**	08:00	12:00	13:00	17:00
Identificação	**21693511835**							**Qui**	08:00	12:00	13:00	17:00
Cargo	**TECNICO DE FARMACIA**							**Sex**	08:00	12:00	13:00	17:00
Admissão:	**14/01/2025**							**Sáb**	00:00	00:00	00:00	00:00

Data	H.I.	H.N.	Ent. 1	Sai. 1	Ent. 2	Sai. 2	H.E.1	H.E.2	H.F.	H.AT.	H.B.	Saldo
Inicio de um Fechamento: 16/06/2026												
16/06/2026 Ter	0:00:00	00:00:00					00:00:00	00:00:00	00:00:00	00:00:00	00:00:00	00:00:00
17/06/2026 Qua	0:00:00	00:00:00					00:00:00	00:00:00	00:00:00	00:00:00	00:00:00	00:00:00
18/06/2026 Qui	0:00:00	00:00:00					00:00:00	00:00:00	00:00:00	00:00:00	00:00:00	00:00:00
19/06/2026 Sex	0:00:00	00:00:00					00:00:00	00:00:00	00:00:00	00:00:00	00:00:00	00:00:00
20/06/2026 Sáb	0:00:00	00:00:00					00:00:00	00:00:00	00:00:00	00:00:00	00:00:00	00:00:00
21/06/2026 Dom	0:00:00	00:00:00					00:00:00	00:00:00	00:00:00	00:00:00	00:00:00	00:00:00
22/06/2026 Seg	0:00:00	00:00:00					00:00:00	00:00:00	00:00:00	00:00:00	00:00:00	00:00:00
23/06/2026 Ter	0:00:00	00:00:00					00:00:00	00:00:00	00:00:00	00:00:00	00:00:00	00:00:00
24/06/2026 Qua	0:00:00	00:00:00					00:00:00	00:00:00	00:00:00	00:00:00	00:00:00	00:00:00
25/06/2026 Qui	0:00:00	00:00:00					00:00:00	00:00:00	00:00:00	00:00:00	00:00:00	00:00:00
26/06/2026 Sex	0:00:00	00:00:00					00:00:00	00:00:00	00:00:00	00:00:00	00:00:00	00:00:00
27/06/2026 Sáb	0:00:00	00:00:00					00:00:00	00:00:00	00:00:00	00:00:00	00:00:00	00:00:00
28/06/2026 Dom	0:00:00	00:00:00					00:00:00	00:00:00	00:00:00	00:00:00	00:00:00	00:00:00
29/06/2026 Seg	0:00:00	00:00:00					00:00:00	00:00:00	00:00:00	00:00:00	00:00:00	00:00:00
30/06/2026 Ter	0:00:00	00:00:00					00:00:00	00:00:00	00:00:00	00:00:00	00:00:00	00:00:00
01/07/2026 Qua	0:00:00	00:00:00	BANCO	BANCO	BANCO	BANCO	00:00:00	00:00:00	08:00:00	00:00:00	00:00:00	-08:00:00
02/07/2026 Qui	0:00:00	00:00:00	BANCO	BANCO	BANCO	BANCO	00:00:00	00:00:00	08:00:00	00:00:00	00:00:00	-16:00:00
03/07/2026 Sex	0:00:00	00:00:00	BANCO	BANCO	BANCO	BANCO	00:00:00	00:00:00	08:00:00	00:00:00	00:00:00	-24:00:00
04/07/2026 Sáb	0:00:00	00:00:00					00:00:00	00:00:00	00:00:00	00:00:00	00:00:00	-24:00:00
05/07/2026 Dom	0:00:00	00:00:00					00:00:00	00:00:00	00:00:00	00:00:00	00:00:00	-24:00:00
06/07/2026 Seg	00:52:09	07:38:31	08:29:55	12:04:55	12:57:04	17:00:35	00:00:00	00:00:00	00:21:29	00:21:29	00:00:00	-24:21:29
07/07/2026 Ter	00:51:08	08:00:00	07:03:32	12:04:20	12:55:28	16:59:25	01:04:45	00:00:00	00:00:00	00:00:00	00:00:00	-23:16:44
08/07/2026 Qua	00:56:48	08:04:42	07:59:00	13:05:10	14:01:58	17:00:30	00:00:00	00:00:00	00:00:00	00:00:00	00:00:00	-23:16:44
09/07/2026 Qui	0:00:00	00:00:00					00:00:00	00:00:00	00:00:00	00:00:00	00:00:00	-23:16:44
10/07/2026 Sex	0:00:00	00:00:00	BANCO	BANCO	BANCO	BANCO	00:00:00	00:00:00	08:00:00	00:00:00	00:00:00	-31:16:44
11/07/2026 Sáb	0:00:00	00:00:00					00:00:00	00:00:00	00:00:00	00:00:00	00:00:00	-31:16:44
12/07/2026 Dom	0:00:00	00:00:00					00:00:00	00:00:00	00:00:00	00:00:00	00:00:00	-31:16:44
13/07/2026 Seg	00:54:10	08:00:00	07:01:08	12:06:15	13:00:25	17:01:25	01:06:07	00:00:00	00:00:00	00:00:00	00:00:00	-30:10:37
14/07/2026 Ter	00:54:01	08:00:00	07:36:41	12:07:21	13:01:22	17:02:19	00:31:37	00:00:00	00:00:00	00:00:00	00:00:00	-29:39:00
15/07/2026 Qua	00:54:34	08:00:00	07:02:57	12:12:25	13:06:59	16:57:21	00:59:50	00:00:00	00:00:00	00:00:00	00:00:00	-28:39:10
Fim de um Fechamento: 15/07/2026												
Totais	05:22:50	47:43:13					03:42:19	00:00:00	32:21:29	00:21:29	00:00:00	-28:39:10

Horas Trabalhadas	Saldo Banco de Horas	Horas Extras 1	Horas Extras 2	Horas Faltantes	Horas Atrasos	Horas de Abono
47:43:13	-28:39:10	03:42:19	00:00:00	32:21:29	00:21:29	00:00:00

Lançamentos no Período

Data	Tipo Operação	Descrição	Horas Lançadas
16/06/2026	Crédito	Fechamento de banco de horas - Lançamento de 100%	00:00:00

Total de registros:

Carlos Eduardo Bassuto
Diretor Administrativo - SSP

Clélia Cabral
Assistente Social

Rosimeire Mª da Silva

ROSIMEIRE MARIA DA SILVA

Pontos sublinhados: marcados manualmente
H.E.2: Horas extras em dias trabalhados fora da escala e feriados trabalhados.
A.D.N: Adicional Noturno.
H.Ficta: Duração reduzida da hora de trabalho durante o período noturno.
H.E.Uni: Horas Extras Unificadas
Linhas em vermelho: Inconsistência
Linhas em amarelo: Falta

21/07/26

Scanned with CamScanner

Inicio: 16/06/2026 | Fim: 15/07/2026 | Emissão: 06/08/2026

Espelho do Colaborador

Empresa	**BIOGESP - ASS EXEC SERVS PUB SOCI**						**7:00 AS 19:00 (INTEVALO DAS 12:00 AS 13:00)**			
CNPJ	**26.702.577/0001-39**						**Data Início: 15/09/2023 | Data Fim: --/--/----**			
I.E.								**Ent 1**	**Sai 1**	**Ent 2**	**Sai 2**
Endereço	**Alameda Ministro Rocha Azevedo, Cerqueira César, 38, CEP: 01410-000, São Paulo - SP**						**Dom**	**07:00**	**12:00**	**13:00**	**19:00**
Nome	**RUTE LINS DE CARVALHO LAURENTINO**						**Seg**	**07:00**	**12:00**	**13:00**	**19:00**
PIS	**31508070857**						**Ter**	**07:00**	**12:00**	**13:00**	**19:00**
Identificação	**31508070857**						**Qua**	**07:00**	**12:00**	**13:00**	**19:00**
Cargo	**RECEPCIONISTA**						**Qui**	**07:00**	**12:00**	**13:00**	**19:00**
Admissão:	**15/09/2023**						**Sex**	**07:00**	**12:00**	**13:00**	**19:00**
							Sáb	**07:00**	**12:00**	**13:00**	**19:00**

Data	H.I.	H.N.	Ent. 1	Sai. 1	Ent. 2	Sai. 2	H.E.Uni.	Saldo	Obs.
16/06/2026 Ter							00:00		
17/06/2026 Qua	00:59:38	11:00:00	05:56:46	11:59:08	12:58:46	19:00:09	01:03	01:03:45	
18/06/2026 Qui							00:00	01:03:45	
19/06/2026 Sex	00:58:53	11:00:00	06:53:46	12:01:28	13:00:21	18:59:52	00:07	01:10:58	
20/06/2026 Sáb							00:00	01:10:58	
21/06/2026 Dom							00:00	01:10:58	Outros: FOLGA MENSAL
22/06/2026 Seg							00:00	01:10:58	
23/06/2026 Ter	01:00:59	11:00:00	06:49:17	12:00:11	13:01:10	19:00:10	00:09	01:20:52	
24/06/2026 Qua							00:00	01:20:52	
25/06/2026 Qui	01:00:04	11:00:00	06:46:52	12:00:10	13:00:14	19:02:00	00:15	01:35:56	
26/06/2026 Sex							00:00	01:35:56	
27/06/2026 Sáb	00:59:43	11:00:00	06:46:53	12:03:57	13:03:40	19:00:13	00:13	01:49:33	
28/06/2026 Dom							00:00	01:49:33	
29/06/2026 Seg	00:59:50	11:00:00	06:46:14	12:03:20	13:03:10	18:59:01	00:12	02:02:30	
30/06/2026 Ter							00:00	02:02:30	
01/07/2026 Qua							00:00	02:02:30	Férias: FÉRIAS
02/07/2026 Qui							00:00	02:02:30	Férias: FÉRIAS
03/07/2026 Sex							00:00	02:02:30	Férias: FÉRIAS
04/07/2026 Sáb							00:00	02:02:30	Férias: FÉRIAS
05/07/2026 Dom							00:00	02:02:30	Férias: FÉRIAS
06/07/2026 Seg							00:00	02:02:30	Férias: FÉRIAS
07/07/2026 Ter							00:00	02:02:30	Férias: FÉRIAS
08/07/2026 Qua							00:00	02:02:30	Férias: FÉRIAS
09/07/2026 Qui							00:00	02:02:30	Férias: FÉRIAS
10/07/2026 Sex							00:00	02:02:30	Férias: FÉRIAS
11/07/2026 Sáb							00:00	02:02:30	Férias: FÉRIAS
12/07/2026 Dom							00:00	02:02:30	Férias: FÉRIAS
13/07/2026 Seg							00:00	02:02:30	Férias: FÉRIAS
14/07/2026 Ter							00:00	02:02:30	Férias: FÉRIAS
15/07/2026 Qua							00:00	02:02:30	Férias: FÉRIAS
Totais	05:59:07	66:00:00					02:02	02:02:30	

Total de registros:

Rute Lins de Carvalho L.

RUTE LINS DE CARVALHO LAURENTINO

Pontos sublinhados: marcados manualmente
H.E.2: Horas extras em dias trabalhados fora da escala e feriados trabalhados.
A.D.N: Adicional Noturno.
H.Ficta: Duração reduzida da hora de trabalho durante o período noturno.
H.E.Uni: Horas Extras Unificadas
Linhas em vermelho: Inconsistência
Linhas em amarelo: Falta

29/06/26

Scanned with CamScanner

Inicio: 16/06/2026 | Fim: 15/07/2026 | Emissão: 10/08/2026

Espelho do Colaborador

Empresa	**BIOGESP - ASS EXEC SERVS PUB SOCI**	**6:00 AS 18:00 12 x 36 (INTEVALO DAS 12:00 AS 13:00)**			
CNPJ	**26.702.577/0001-39**	**Data Início: 16/06/2026 | Data Fim: --/--/----**			
I.E.			**Ent 1**	**Sai 1**	**Ent 2**	**Sai 2**
Endereço	**Alameda Ministro Rocha Azevedo, Cerqueira César, 38, CEP: 01410-000, São Paulo - SP**	**Dom**	06:00	12:00	13:00	18:00
Nome	**RUTE TRAJANO DA SILVA**	**Seg**	06:00	12:00	13:00	18:00
PIS	**88060950487**	**Ter**	06:00	12:00	13:00	18:00
Identificação	**88060950487**	**Qua**	06:00	12:00	13:00	18:00
Cargo	**RECEPCIONISTA**	**Qui**	06:00	12:00	13:00	18:00
Admissão:	**17/02/2022**	**Sex**	06:00	12:00	13:00	18:00
		Sáb	06:00	12:00	13:00	18:00

Data	H.I.	H.N.	Ent. 1	Sai. 1	Ent. 2	Sai. 2	H.E.Uni.	Saldo	Obs.
16/06/2026 Ter	01:00:00	11:00:00	06:55:00	13:30:00	14:30:00	19:00:01	00:05	00:05:01	
17/06/2026 Qua							00:00	00:05:01	
18/06/2026 Qui	01:01:38	11:02:48	06:55:43	13:32:04	14:33:42	19:00:09	00:00	00:05:01	
19/06/2026 Sex							00:00	00:05:01	
20/06/2026 Sáb	00:57:42	10:49:46	07:12:48	13:32:20	14:30:02	19:00:16	00:00	-00:05:13	
21/06/2026 Dom							00:00	-00:05:13	
22/06/2026 Seg	00:55:43	11:00:00	06:57:48	13:56:49	14:52:32	19:01:50	00:08	00:03:06	
23/06/2026 Ter							00:00	00:03:06	
24/06/2026 Qua	00:57:23	11:00:00	06:56:27	13:43:49	14:41:12	19:05:00	00:11	00:14:16	
25/06/2026 Qui							00:00	00:14:16	
26/06/2026 Sex	00:59:41	11:03:25	06:57:39	14:10:07	15:09:48	19:00:45	00:00	00:14:16	
27/06/2026 Sáb							00:00	00:14:16	
28/06/2026 Dom	00:58:25	11:02:22	07:00:25	13:45:40	14:44:05	19:01:12	00:00	00:14:16	
29/06/2026 Seg							00:00	00:14:16	
30/06/2026 Ter	00:59:06	11:00:00	06:53:35	14:06:58	15:06:04	19:00:12	00:07	00:21:47	
01/07/2026 Qua							00:00	00:21:47	
02/07/2026 Qui	01:01:14	11:04:27	06:56:51	14:14:42	15:15:56	19:02:32	00:00	00:21:47	
03/07/2026 Sex							00:00	00:21:47	
04/07/2026 Sáb	01:00:49	11:04:40	06:59:07	13:08:58	14:09:47	19:04:36	00:00	00:21:47	
05/07/2026 Dom							00:00	00:21:47	
06/07/2026 Seg	00:59:25	11:00:00	06:55:47	13:49:33	14:48:58	19:01:54	00:06	00:28:29	
07/07/2026 Ter							00:00	00:28:29	
08/07/2026 Qua	00:57:19	11:00:00	06:53:15	13:34:00	14:31:19	19:00:11	00:09	00:38:06	
09/07/2026 Qui							00:00	00:38:06	Feriado: REVOLUÇÃO CONSTITUCIONALISTA
10/07/2026 Sex	00:59:26	11:00:00	06:58:58	13:28:49	14:28:15	19:06:38	00:08	00:46:20	
11/07/2026 Sáb							00:00	00:46:20	
12/07/2026 Dom	00:55:24	10:57:28	06:58:44	13:34:36	14:30:00	18:51:36	00:00	00:46:20	
13/07/2026 Seg	00:51:54		06:54:50	13:33:09	14:25:03	19:00:31	11:13	12:00:07	
14/07/2026 Ter	00:54:09	11:00:00	06:50:30	13:28:34	14:22:43	19:00:28	00:15	12:15:56	
15/07/2026 Qua							00:00	12:15:56	
Totais	14:37:24	165:04:56					12:26	12:15:56	

Total de registros:

Rute Trajano da Silva
RUTE TRAJANO DA SILVA

Pontos sublinhados: marcados manualmente
H.E.2: Horas extras em dias trabalhados fora da escala e feriados trabalhados.
A.D.N: Adicional Noturno.
H.Ficta: Duração reduzida da hora de trabalho durante o período noturno.
H.E.Uni: Horas Extras Unificadas
Linhas em vermelho: Inconsistência
Linhas em amarelo: Falta

__/__/_____

Scanned with CamScanner

Empresa: PREFEITURA MUNICIPAL DE RIBEIRAO PIRES **CNPJ:** 46.522.967/0001-34
Endereço: Rua MIGUEL PRISCO, 288 **Cidade:** RIBEIRÃO PIRES

Espelho de Ponto

Periodo de 16/06/2026 até 15/07/2026

Nome: SILVIA FERREIRA
Matricula: 226431518 **CTPS:** **PIS:**
Cargo: 3 - ENFERMEIRO - BIOGESP **Setor:** 173 - SS UBS JD CAÇULA
Seção: **Departamento:** 1176 - GERENCIA DA SAUDE

CPF: 226.431.518-01

Horários de trabalho: 08:00 12:00 13:00 17:00

Data		Registros	HN	HE	AT	FA	ADN	HA	BHC	BHD
16/06/2026	Ter	Férias	-	-	-	-	-	-	-	-
17/06/2026	Qua	07:00i - 12:00i - 13:00i - 17:00i, Comp. Crédito	08:30	-	-	-	-	-	00:30	-
18/06/2026	Qui	06:58i - 12:05i - 13:05i - 16:59i, Comp. Crédito	08:30	-	-	-	-	-	00:31	-
19/06/2026	Sex	06:52 - 12:13 - 13:08 - 16:51, Comp. Crédito	08:30	-	-	-	-	-	00:34	-
20/06/2026	Sab	Compens.	-	-	-	-	-	-	-	-
21/06/2026	Dom	Domingo	-	-	-	-	-	-	-	-
22/06/2026	Seg	06:53 - 12:11 - 13:07 - 17:00, Comp. Crédito	08:30	-	-	-	-	-	00:41	-
23/06/2026	Ter	07:02 - 12:23 - 13:08 - 17:00, Comp. Crédito	08:30	-	-	-	-	-	00:43	-
24/06/2026	Qua	07:00 - 12:03 - 13:05 - 16:23	08:30	-	-	-	-	-	-	-
25/06/2026	Qui	06:58 - 12:03 - 13:04 - 17:00i, Comp. Crédito	08:30	-	-	-	-	-	00:31	-
26/06/2026	Sex	06:54 - 12:11 - 13:08 - 17:00, Comp. Crédito	08:30	-	-	-	-	-	00:39	-
27/06/2026	Sab	Compens.	-	-	-	-	-	-	-	-
28/06/2026	Dom	Domingo	-	-	-	-	-	-	-	-
29/06/2026	Seg	06:59 - 12:01	05:02	-	03:28	-	-	-	-	-
30/06/2026	Ter	06:57 - 12:10 - 13:07 - 16:56, Comp. Crédito	08:30	-	-	-	-	-	00:32	-
01/07/2026	Qua	Afastamento - Licença Saúde até 15 dias INSS	-	-	-	-	-	-	-	-
02/07/2026	Qui	Afastamento - Licença Saúde até 15 dias INSS	-	-	-	-	-	-	-	-
03/07/2026	Sex	Afastamento - Licença Nojo	-	-	-	-	-	-	-	-
04/07/2026	Sab	Afastamento - Licença Nojo	-	-	-	-	-	-	-	-
05/07/2026	Dom	Afastamento - Licença Nojo	-	-	-	-	-	-	-	-
06/07/2026	Seg	Afastamento - Licença Saúde até 15 dias INSS	-	-	-	-	-	-	-	-
07/07/2026	Ter	Afastamento - Licença Saúde até 15 dias INSS	-	-	-	-	-	-	-	-
08/07/2026	Qua	Afastamento - Licença Saúde até 15 dias INSS	-	-	-	-	-	-	-	-
09/07/2026	Fer	Fer FERIADO	-	-	-	-	-	-	-	-
10/07/2026	Fer	Fer PONTO FACULTATIVO	-	-	-	-	-	-	-	-
11/07/2026	Sab	Compens.	-	-	-	-	-	-	-	-
12/07/2026	Dom	Domingo	-	-	-	-	-	-	-	-
13/07/2026	Seg	06:54 - 12:27 - 13:13 - 17:00, Comp. Crédito	08:30	-	-	-	-	-	00:50	-
14/07/2026	Ter	06:51 - 12:05 - 12:52 - 17:00, Comp. Crédito	08:30	-	-	-	-	-	00:52	-
15/07/2026	Qua	06:52 - 12:10 - 12:57 - 17:00, Comp. Crédito	08:30	-	-	-	-	-	00:51	-

Totalizadores

HN - Horas Normais	107:02	ADN - Adicional noturno	000:00
DSR - Descanso seman. remun.	5		
AT - Atraso	003:28	BHC - Comp. credito	007:14
FA - Faltas	000:00	BHD - Comp. debito	000:00
		Diferença BHC - BHD	007:14
HA - Horas abonadas	000:00		
Ausências justif. - Afas. ou férias	075:30		
HE - Horas extras	000:00	Saldo do banco de horas	024:04

Reconheço para os devidos fins, como verdadeiros os meus horarios de entrada e saida do serviço bem como os intervalos intercalados.
(a) horário desconsiderado - (i) horário incluído - (p) horário pré-assinalação do período
*Marcações não identificadas são originárias do relógio
**Registro não considerado, inválido

Silvia Fer...
Enfermeira
COREN - SP 20214*
Assinatura

Emissão 16/07/2026 10:42:56 Página 1 de 1

Scanned with CamScanner

Inicio: 16/06/2026 | Fim: 15/07/2026 | Emissão: 07/08/2026

Espelho do Colaborador

Empresa	**BIOGESP - ASS EXEC SERVS PUB SOCI**		**Escala: 1X72 - FLEXIVEL**			
CNPJ	**26.702.577/0001-39**		**Data Início: 16/06/2026 | Data Fim: --/--/----**			
I.E.				**Ent 1**	**Sai 1**	**Ent 2**	**Sai 2**
Endereço	**Alameda Ministro Rocha Azevedo, Cerqueira César, 38, CEP: 01410-000, São Paulo - SP**		**Dom**	00:00	00:00	00:00	00:00
Nome	**SILMARA CLEMENTINO DE MOURA**		**Seg**	00:00	00:00	00:00	00:00
PIS	**26149043843**		**Ter**	00:00	00:00	00:00	00:00
Identificação	**26149043843**		**Qua**	00:00	00:00	00:00	00:00
Cargo	**TECNICO (A) EM RADIOLOGIA**		**Qui**	00:00	00:00	00:00	00:00
Admissão:	**03/11/2022**		**Sex**	00:00	00:00	00:00	00:00
			Sáb	00:01	00:02	00:00	00:00

Data	H.I.	H.N.	Ent. 1	Sai. 1	Ent. 2	Sai. 2	Saldo	Obs.
16/06/2026 Ter	00:51:15		07:01:29	12:03:20	12:54:35	17:02:26		
17/06/2026 Qua								Outros: FOLGA
18/06/2026 Qui			07:50:00	12:00:00				
19/06/2026 Sex	01:00:00		06:55:00	12:00:00	13:00:00	17:01:00		
20/06/2026 Sáb								Outros: FOLGA
21/06/2026 Dom								
22/06/2026 Seg	00:55:53		06:34:35	12:04:06	12:59:59	17:05:50		
23/06/2026 Ter			06:49:23	12:04:30				
24/06/2026 Qua								Outros: FOLGA
25/06/2026 Qui	01:01:00		06:55:00	12:00:00	13:01:00	17:05:00		
26/06/2026 Sex								Outros: FOLGA
27/06/2026 Sáb								Outros: FOLGA
28/06/2026 Dom								
29/06/2026 Seg			07:50:00	12:10:00				
30/06/2026 Ter	01:00:00		07:00:00	12:00:00	13:00:00	17:00:00		
01/07/2026 Qua								Outros: FOLGA
02/07/2026 Qui	01:01:00		06:55:00	12:00:00	13:01:00	17:05:00		
03/07/2026 Sex								Outros: FOLGA
04/07/2026 Sáb								Outros: FOLGA
05/07/2026 Dom								
06/07/2026 Seg								Outros: FOLGA
07/07/2026 Ter			16:55:54	21:00:18				
08/07/2026 Qua	00:55:51		06:54:28	12:00:07	12:55:58	17:01:31		
09/07/2026 Qui	00:53:11		06:43:13	12:00:31	12:53:42	17:01:58		Feriado: REVOLUÇÃO CONSTITUCIONALISTA
10/07/2026 Sex								Outros: FOLGA
11/07/2026 Sáb								Outros: FOLGA
12/07/2026 Dom								
13/07/2026 Seg								Férias: FERIAS
14/07/2026 Ter								Férias: FERIAS
15/07/2026 Qua								Férias: FERIAS
Totais	00:53:11							

Total de registros:

SILMARA CLEMENTINO DE MOURA

Pontos sublinhados: marcados manualmente
H.E.2: Horas extras em dias trabalhados fora da escala e feriados trabalhados.
A.D.N: Adicional Noturno.
H.Ficta: Duração reduzida da hora de trabalho durante o período noturno.
H.E.Uni: Horas Extras Unificadas
Linhas em vermelho: Inconsistência
Linhas em amarelo: Falta

__/__/_____

Drº Carlos Eduardo Basutti
Diretor Administrativo-SSM

Scanned with CamScanner

Inicio: 16/06/2026 | Fim: 15/07/2026 | Emissão: 10/08/2026

Espelho do Colaborador

Empresa	**BIOGESP - ASS EXEC SERVS PUB SOCI**			**18:00 AS 06:00 12 x 36 (INTEVALO DAS 00:00 AS 01:00)**	
CNPJ	**26.702.577/0001-39**			**Data Início: 17/02/2025 | Data Fim: --/--/----**	
I.E.				**Ent 1**	**Sai 1**	**Ent 2**	**Sai 2**
Endereço	**Alameda Ministro Rocha Azevedo, Cerqueira César, 38, CEP: 01410-000, São Paulo - SP**		**Dom**	**18:00**	**01:00**	**02:00**	**06:00**
Nome	**SOLANGE NEVES DE SOUSA**		**Seg**	**18:00**	**01:00**	**02:00**	**06:00**
PIS	**22665723859**		**Ter**	**18:00**	**01:00**	**02:00**	**06:00**
Identificação	**22665723859**		**Qua**	**18:00**	**01:00**	**02:00**	**06:00**
Cargo	**TECNICO DE ENFERMAGEM**		**Qui**	**18:00**	**01:00**	**02:00**	**06:00**
Admissão:	**17/02/2025**		**Sex**	**18:00**	**01:00**	**02:00**	**06:00**
			Sáb	**18:00**	**01:00**	**02:00**	**06:00**

Data	H.I.	H.N.	Ent. 1	Sai. 1	Ent. 2	Sai. 2	H.E.Uni.	Saldo	Obs.
16/06/2026 Ter	00:57:00	11:00:00	17:36:31	20:55:53	21:52:53	06:00:32	00:27	00:27:01	
17/06/2026 Qua							00:00	00:27:01	
18/06/2026 Qui	00:55:01	11:00:00	17:38:26	20:24:21	21:19:22	06:00:11	00:26	00:53:45	
19/06/2026 Sex							00:00	00:53:45	
20/06/2026 Sáb	00:51:59	11:00:00	17:40:43	20:08:18	21:00:17	06:08:01	00:35	01:29:04	
21/06/2026 Dom							00:00	01:29:04	
22/06/2026 Seg	00:56:47	11:00:00	17:45:07	19:53:05	20:49:52	06:00:40	00:18	01:47:50	
23/06/2026 Ter							00:00	01:47:50	
24/06/2026 Qua	00:56:39	11:00:00	17:41:29	21:01:28	21:58:07	06:06:28	00:28	02:16:10	
25/06/2026 Qui							00:00	02:16:10	
26/06/2026 Sex	01:00:49	11:00:00	17:40:07	20:22:17	21:23:06	06:00:17	00:19	02:35:31	
27/06/2026 Sáb							00:00	02:35:31	
28/06/2026 Dom	01:01:48	11:00:00	17:40:03	20:55:41	21:57:29	06:05:48	00:23	02:59:28	
29/06/2026 Seg							00:00	02:59:28	
30/06/2026 Ter							00:00	02:59:28	Outros: FOLGA MENSAL
01/07/2026 Qua							00:00	02:59:28	
02/07/2026 Qui							00:00	02:59:28	Outros: FOLGA MENSAL
03/07/2026 Sex							00:00	02:59:28	
04/07/2026 Sáb	00:56:37	11:00:00	17:43:00	20:05:32	21:02:09	06:07:14	00:27	03:27:05	
05/07/2026 Dom							00:00	03:27:05	
06/07/2026 Seg	01:02:55	11:00:00	17:35:04	20:13:47	21:16:42	06:07:49	00:29	03:56:55	
07/07/2026 Ter							00:00	03:56:55	
08/07/2026 Qua	01:17:28	11:00:00	17:30:24	20:51:33	22:09:01	06:02:36	00:14	04:11:39	
09/07/2026 Qui							00:00	04:11:39	Feriado: REVOLUÇÃO CONSTITUCIONALISTA
10/07/2026 Sex	00:56:22	11:00:00	17:35:45	20:34:31	21:30:53	06:10:24	00:38	04:49:56	
11/07/2026 Sáb							00:00	04:49:56	
12/07/2026 Dom	00:59:10		17:30:24	22:00:50	23:00:00	06:07:43	11:38	16:28:05	Outros: FOLGA TRABALHADA
13/07/2026 Seg							00:00	16:28:05	
14/07/2026 Ter	01:00:35	11:00:00	17:30:53	20:32:21	21:32:56	06:06:00	00:34	17:02:37	
15/07/2026 Qua							00:00	17:02:37	
Totais	12:53:10	132:00:00					17:02	17:02:37	

Total de registros:

Solange Neves de Sousa

SOLANGE NEVES DE SOUSA

Pontos sublinhados: marcados manualmente
H.E.2: Horas extras em dias trabalhados fora da escala e feriados trabalhados.
A.D.N: Adicional Noturno.
H.Ficta: Duração reduzida da hora de trabalho durante o período noturno.
H.E.Uni: Horas Extras Unificadas
Linhas em vermelho: Inconsistência
Linhas em amarelo: Falta

12/08/26

Scanned with CamScanner

Inicio: 16/06/2026 | Fim: 15/07/2026 | Emissão: 20/07/2026

Espelho do Colaborador

Empresa	BIOGESP - ASS EXEC SERVS PUB SOCI									
CNPJ	26.702.577/0001-39									
I.E.										
Endereço	Alameda Ministro Rocha Azevedo, Cerqueira César, 38, CEP: 01410-000, São Paulo - SP									
Nome	SOLEMAR VITORINO DA SILVA									
PIS	25984247860									
Identificação	25984247860									
Cargo	PSICOLOGO (A)									
Admissão:	12/06/2025									

8:00 AS 14:00 SEG A SEX (SEM INTEVALO)
Data Início: 12/06/2025 | Data Fim: --/--/----

	Ent 1	Sai 1	Ent 2	Sai 2
Dom	00:00	00:00	00:00	00:00
Seg	08:00	14:00	00:00	00:00
Ter	08:00	14:00	00:00	00:00
Qua	08:00	14:00	00:00	00:00
Qui	08:00	14:00	00:00	00:00
Sex	08:00	14:00	00:00	00:00
Sáb	00:00	00:00	00:00	00:00

Data	H.I.	H.N.	Ent. 1	Sai. 1	H.E.1	H.E.2	H.F.	H.AT.	H.B.	Saldo
Inicio de um Fechamento: 16/06/2026										
16/06/2026 Ter	00:00:00	06:05:00	07:58:00	14:03:00	00:00:00	00:00:00	00:00:00	00:00:00	00:00:00	00:00:00
17/06/2026 Qua	00:00:00	06:00:00	07:55:00	14:08:00	00:13:00	00:00:00	00:00:00	00:00:00	00:00:00	00:13:00
18/06/2026 Qui	00:00:00	06:00:00	07:55:00	14:05:00	00:10:00	00:00:00	00:00:00	00:00:00	00:00:00	00:23:00
19/06/2026 Sex	00:00:00	06:00:00	07:55:00	14:03:00	00:08:00	00:00:00	00:00:00	00:00:00	00:00:00	00:31:00
20/06/2026 Sáb	0:00:00	00:00:00			00:00:00	00:00:00	00:00:00	00:00:00	00:00:00	00:31:00
21/06/2026 Dom	0:00:00	00:00:00			00:00:00	00:00:00	00:00:00	00:00:00	00:00:00	00:31:00
22/06/2026 Seg	00:00:00	06:00:00	07:58:00	14:09:00	00:11:00	00:00:00	00:00:00	00:00:00	00:00:00	00:42:00
23/06/2026 Ter	00:00:00	06:00:00	07:55:00	14:01:00	00:06:00	00:00:00	00:00:00	00:00:00	00:00:00	00:48:00
24/06/2026 Qua	00:00:00	06:00:00	08:00:00	14:07:00	00:07:00	00:00:00	00:00:00	00:00:00	00:00:00	00:55:00
25/06/2026 Qui	00:00:00	06:00:00	07:56:00	14:21:00	00:25:00	00:00:00	00:00:00	00:00:00	00:00:00	01:20:00
26/06/2026 Sex	00:00:00	06:00:00	07:55:00	14:29:00	00:34:00	00:00:00	00:00:00	00:00:00	00:00:00	01:54:00
27/06/2026 Sáb	0:00:00	00:00:00			00:00:00	00:00:00	00:00:00	00:00:00	00:00:00	01:54:00
28/06/2026 Dom	0:00:00	00:00:00			00:00:00	00:00:00	00:00:00	00:00:00	00:00:00	01:54:00
29/06/2026 Seg	00:00:00	04:09:00	07:51:00	12:00:00	00:00:00	00:00:00	01:51:00	01:51:00	00:00:00	00:03:00
30/06/2026 Ter	00:00:00	06:00:00	07:53:00	14:03:00	00:10:00	00:00:00	00:00:00	00:00:00	00:00:00	00:13:00
01/07/2026 Qua	00:00:00	06:05:00	07:55:00	14:00:00	00:00:00	00:00:00	00:00:00	00:00:00	00:00:00	00:13:00
02/07/2026 Qui	00:00:00	06:00:00	07:59:00	14:06:00	00:07:00	00:00:00	00:00:00	00:00:00	00:00:00	00:20:00
03/07/2026 Sex	00:00:00	06:00:00	07:52:00	14:13:00	00:21:00	00:00:00	00:00:00	00:00:00	00:00:00	00:41:00
04/07/2026 Sáb	0:00:00	00:00:00			00:00:00	00:00:00	00:00:00	00:00:00	00:00:00	00:41:00
05/07/2026 Dom	0:00:00	00:00:00			00:00:00	00:00:00	00:00:00	00:00:00	00:00:00	00:41:00
06/07/2026 Seg	00:00:00	06:00:00	07:53:00	14:22:00	00:29:00	00:00:00	00:00:00	00:00:00	00:00:00	01:10:00
07/07/2026 Ter	00:00:00	06:00:00	07:53:00	14:14:00	00:21:00	00:00:00	00:00:00	00:00:00	00:00:00	01:31:00
08/07/2026 Qua	00:00:00	06:00:00	07:57:00	14:22:00	00:25:00	00:00:00	00:00:00	00:00:00	00:00:00	01:56:00
09/07/2026 Qui	0:00:00	00:00:00			00:00:00	00:00:00	00:00:00	00:00:00	00:00:00	01:56:00
10/07/2026 Sex	0:00:00	00:00:00	BANCO	BANCO	00:00:00	00:00:00	06:00:00	00:00:00	00:00:00	-04:04:00
11/07/2026 Sáb	0:00:00	00:00:00			00:00:00	00:00:00	00:00:00	00:00:00	00:00:00	-04:04:00
12/07/2026 Dom	0:00:00	00:00:00			00:00:00	00:00:00	00:00:00	00:00:00	00:00:00	-04:04:00
13/07/2026 Seg	00:00:00	06:00:00	07:58:40	14:10:03	00:11:23	00:00:00	00:00:00	00:00:00	00:00:00	-03:52:37
14/07/2026 Ter	00:00:00	06:00:00	07:52:30	14:11:23	00:18:53	00:00:00	00:00:00	00:00:00	00:00:00	-03:33:44
15/07/2026 Qua	00:00:00	06:00:00	07:53:29	14:00:00	00:06:31	00:00:00	00:00:00	00:00:00	00:00:00	-03:27:13
Fim de um Fechamento: 15/07/2026										
Totais	00:00:00	118:19:00			04:23:47	00:00:00	07:51:00	01:51:00	00:00:00	-03:27:13

Horas Trabalhadas	Saldo Banco de Horas	Horas Extras 1	Horas Extras 2	Horas Faltantes	Horas Atrasos	Horas de Abono
118:19:00	-03:27:13	04:23:47	00:00:00	07:51:00	01:51:00	00:00:00

Lançamentos no Período

Data	Tipo Operação	Descrição	Horas Lançadas
16/06/2026	Crédito	Fechamento de banco de horas - Lançamento de 100%	06:00:00

Total de registros:

SOLEMAR VITORINO DA SILVA

Pontos sublinhados: marcados manualmente
H.E.2: Horas extras em dias trabalhados fora da escala e feriados trabalhados.
A.D.N: Adicional Noturno.
H.Ficta: Duração reduzida da hora de trabalho durante o período noturno.
H.E.Uni: Horas Extras Unificadas
Linhas em vermelho: Inconsistência
Linhas em amarelo: Falta

__/__/_____

Carlos Eduardo Bassuto
Diretor Administrativo - SSH

Scanned with CamScanner

Inicio: 16/06/2026 | Fim: 15/07/2026 | Emissão: 17/07/2026

Espelho do Colaborador

Empresa	**BIOGESP - ASS EXEC SERVS PUB SOCI**							**8:00 AS 17:00 SEG A SEX (INTEVALO DAS 12:00 AS 13:00)** Data Inicio: 08/04/2022 | Data Fim: --/--/----				
CNPJ	**26.702.577/0001-39**								**Ent 1**	**Sai 1**	**Ent 2**	**Sai 2**
I.E.								**Dom**	00:00	00:00	00:00	00:00
Endereço	**Alameda Ministro Rocha Azevedo, Cerqueira César, 38, CEP: 01410-000, São Paulo - SP**							**Seg**	08:00	12:00	13:00	17:00
Nome	**STELLA ROCHA DOS SANTOS OLIVEIRA**							**Ter**	08:00	12:00	13:00	17:00
PIS	**37298949861**							**Qua**	08:00	12:00	13:00	17:00
Identificação	**37298949861**							**Qui**	08:00	12:00	13:00	17:00
Cargo	**AUXILIAR ADMINISTRATIVO**							**Sex**	08:00	12:00	13:00	17:00
Admissão:	**08/04/2022**							**Sáb**	00:00	00:00	00:00	00:00

Data	H.I.	H.N.	Ent. 1	Sai. 1	Ent. 2	Sai. 2	H.E.1	H.E.2	H.F.	H.AT.	H.B.	Saldo
Inicio de um Fechamento: 16/06/2026												
16/06/2026 Ter	00:32:00	08:00:00	07:30:00	12:28:00	13:00:00	17:01:00	00:59:00	00:00:00	00:00:00	00:00:00	00:00:00	00:59:00
17/06/2026 Qua	00:53:00	08:00:00	07:40:00	13:25:00	14:18:00	17:02:00	00:29:00	00:00:00	00:00:00	00:00:00	00:00:00	01:28:00
18/06/2026 Qui	00:59:00	08:00:00	07:49:00	12:39:00	13:38:00	17:01:00	00:13:00	00:00:00	00:00:00	00:00:00	00:00:00	01:41:00
19/06/2026 Sex	01:07:00	08:00:00	07:42:00	12:03:00	13:10:00	17:00:00	00:11:00	00:00:00	00:00:00	00:00:00	00:00:00	01:52:00
20/06/2026 Sáb	0:00:00	00:00:00					00:00:00	00:00:00	00:00:00	00:00:00	00:00:00	01:52:00
21/06/2026 Dom	0:00:00	00:00:00					00:00:00	00:00:00	00:00:00	00:00:00	00:00:00	01:52:00
22/06/2026 Seg	00:54:00	08:00:00	07:42:00	12:20:00	13:14:00	17:00:00	00:24:00	00:00:00	00:00:00	00:00:00	00:00:00	02:16:00
23/06/2026 Ter	01:00:00	08:00:00	07:47:00	12:11:00	13:11:00	17:00:00	00:13:00	00:00:00	00:00:00	00:00:00	00:00:00	02:29:00
24/06/2026 Qua	00:56:00	08:00:00	07:56:00	12:30:00	13:26:00	17:13:00	00:21:00	00:00:00	00:00:00	00:00:00	00:00:00	02:50:00
25/06/2026 Qui	01:05:00	08:00:00	07:46:00	12:12:00	13:17:00	17:00:00	00:09:00	00:00:00	00:00:00	00:00:00	00:00:00	02:59:00
26/06/2026 Sex	01:00:00	08:00:00	07:37:00	12:17:00	13:17:00	17:08:00	00:31:00	00:00:00	00:00:00	00:00:00	00:00:00	03:30:00
27/06/2026 Sáb	0:00:00	00:00:00					00:00:00	00:00:00	00:00:00	00:00:00	00:00:00	03:30:00
28/06/2026 Dom	0:00:00	00:00:00					00:00:00	00:00:00	00:00:00	00:00:00	00:00:00	03:30:00
29/06/2026 Seg	00:00:00	05:04:00	06:57:00	12:01:00			00:00:00	00:00:00	02:56:00	02:56:00	00:00:00	00:34:00
30/06/2026 Ter	00:44:00	08:00:00	07:38:00	12:32:00	13:16:00	17:01:00	00:39:00	00:00:00	00:00:00	00:00:00	00:00:00	01:13:00
01/07/2026 Qua	00:47:00	08:00:00	07:43:00	12:24:00	13:11:00	17:01:00	00:31:00	00:00:00	00:00:00	00:00:00	00:00:00	01:44:00
02/07/2026 Qui	00:59:00	08:00:00	07:47:00	12:12:00	13:11:00	17:00:00	00:14:00	00:00:00	00:00:00	00:00:00	00:00:00	01:58:00
03/07/2026 Sex	0:00:00	00:00:00					00:00:00	00:00:00	00:00:00	00:00:00	08:00:00	01:58:00
04/07/2026 Sáb	0:00:00	00:00:00					00:00:00	00:00:00	00:00:00	00:00:00	00:00:00	01:58:00
05/07/2026 Dom	0:00:00	00:00:00					00:00:00	00:00:00	00:00:00	00:00:00	00:00:00	01:58:00
06/07/2026 Seg	00:56:00	08:00:00	07:44:00	12:33:00	13:29:00	17:08:00	00:28:00	00:00:00	00:00:00	00:00:00	00:00:00	02:26:00
07/07/2026 Ter	01:02:00	08:00:00	07:38:00	12:04:00	13:06:00	17:00:00	00:20:00	00:00:00	00:00:00	00:00:00	00:00:00	02:46:00
08/07/2026 Qua	01:07:00	08:00:00	07:37:00	12:05:00	13:12:00	17:00:00	00:16:00	00:00:00	00:00:00	00:00:00	00:00:00	03:02:00
09/07/2026 Qui	0:00:00	00:00:00					00:00:00	00:00:00	00:00:00	00:00:00	00:00:00	03:02:00
10/07/2026 Sex	0:00:00	00:00:00	BANCO	BANCO	BANCO	BANCO	00:00:00	00:00:00	08:00:00	00:00:00	00:00:00	-04:58:00
11/07/2026 Sáb	0:00:00	00:00:00					00:00:00	00:00:00	00:00:00	00:00:00	00:00:00	-04:58:00
12/07/2026 Dom	0:00:00	00:00:00					00:00:00	00:00:00	00:00:00	00:00:00	00:00:00	-04:58:00
13/07/2026 Seg	00:52:08	08:00:00	07:42:32	12:02:13	12:54:21	17:14:04	00:39:24	00:00:00	00:00:00	00:00:00	00:00:00	-04:18:36
14/07/2026 Ter	00:54:02	08:00:00	07:46:04	12:05:55	12:59:57	17:00:27	00:20:21	00:00:00	00:00:00	00:00:00	00:00:00	-03:58:15
15/07/2026 Qua	00:54:14	08:00:00	07:51:09	12:05:51	13:00:05	17:00:40	00:15:17	00:00:00	00:00:00	00:00:00	00:00:00	-03:42:58
Fim de um Fechamento: 15/07/2026												
Totais	16:41:24	149:04:00					07:13:02	00:00:00	10:56:00	02:56:00	08:00:00	-03:42:58

Horas Trabalhadas	Saldo Banco de Horas	Horas Extras 1	Horas Extras 2	Horas Faltantes	Horas Atrasos	Horas de Abono
149:04:00	-03:42:58	07:13:02	00:00:00	10:56:00	02:56:00	08:00:00

Lançamentos no Período

Data	Tipo Operação	Descrição	Horas Lançadas
16/06/2026	Crédito	Fechamento de banco de horas - Lançamento de 100%	08:00:00

Total de registros:

Carlos Eduardo Bassuto
Diretor Administrativo - SSH

STELLA ROCHA DOS SANTOS OLIVEIRA

Pontos sublinhados: marcados manualmente
H.E.2: Horas extras em dias trabalhados fora da escala e feriados trabalhados.
A.D.N: Adicional Noturno.
H.Ficta: Duração reduzida da hora de trabalho durante o período noturno.
H.E.Uni: Horas Extras Unificadas
Linhas em vermelho: Inconsistência
Linhas em amarelo: Falta

20/07/2026.

Scanned with CamScanner

Inicio: 16/06/2026 | Fim: 15/07/2026 | Emissão: 10/08/2026

Espelho do Colaborador

Empresa	**BIOGESP - ASS EXEC SERVS PUB SOCI**						**6:00 AS 18:00 12 x 36 (INTEVALO DAS 12:00 AS 13:00) Data Início: 02/10/2024 | Data Fim: --/--/----**			
CNPJ	**26.702.577/0001-39**							**Ent 1**	**Sai 1**	**Ent 2**	**Sai 2**
I.E.							**Dom**	**06:00**	**12:00**	**13:00**	**18:00**
Endereço	**Alameda Ministro Rocha Azevedo, Cerqueira César, 38, CEP: 01410-000, São Paulo - SP**						**Seg**	**06:00**	**12:00**	**13:00**	**18:00**
Nome	**TATIANA DIAS DOS SANTOS**						**Ter**	**06:00**	**12:00**	**13:00**	**18:00**
PIS	**31676273875**						**Qua**	**06:00**	**12:00**	**13:00**	**18:00**
Identificação	**31676273875**						**Qui**	**06:00**	**12:00**	**13:00**	**18:00**
Cargo	**ENFERMEIRO (A) NEONATAL**						**Sex**	**06:00**	**12:00**	**13:00**	**18:00**
Admissão:	**02/10/2024**						**Sáb**	**06:00**	**12:00**	**13:00**	**18:00**

Data	H.I.	H.N.	Ent. 1	Sai. 1	Ent. 2	Sai. 2	H.E.Uni.	Saldo	Obs.
16/06/2026 Ter	01:00:00	11:00:00	06:00:00	12:00:00	13:00:00	18:00:00	00:00		
17/06/2026 Qua							00:00		
18/06/2026 Qui	00:56:49	11:00:00	05:58:34	11:19:26	12:16:15	18:02:24	00:07	00:07:01	
19/06/2026 Sex							00:00	00:07:01	
20/06/2026 Sáb	00:57:03	11:00:00	06:03:12	13:32:45	14:29:48	18:07:45	00:07	00:14:31	
21/06/2026 Dom							00:00	00:14:31	
22/06/2026 Seg	00:37:15	11:00:00	05:59:06	11:37:09	12:14:24	18:08:20	00:31	00:46:30	
23/06/2026 Ter							00:00	00:46:30	
24/06/2026 Qua	00:59:14	11:01:19	06:02:44	13:06:46	14:06:00	18:03:17	00:00	00:46:30	
25/06/2026 Qui							00:00	00:46:30	
26/06/2026 Sex	00:53:14	10:56:52	06:12:39	13:41:10	14:34:24	18:02:45	00:00	00:46:30	
27/06/2026 Sáb							00:00	00:46:30	
28/06/2026 Dom							00:00	00:46:30	Outros: FOLGA MENSAL
29/06/2026 Seg							00:00	00:46:30	
30/06/2026 Ter	00:54:34	11:00:00	05:54:53	13:16:14	14:10:48	18:05:08	00:15	01:02:11	
01/07/2026 Qua							00:00	01:02:11	
02/07/2026 Qui							00:00	01:02:11	Outros: FÉRIAS
03/07/2026 Sex							00:00	01:02:11	Outros: FÉRIAS
04/07/2026 Sáb							00:00	01:02:11	Outros: FÉRIAS
05/07/2026 Dom							00:00	01:02:11	Outros: FÉRIAS
06/07/2026 Seg							00:00	01:02:11	Outros: FÉRIAS
07/07/2026 Ter							00:00	01:02:11	Outros: FÉRIAS
08/07/2026 Qua							00:00	01:02:11	Outros: FÉRIAS
09/07/2026 Qui							00:00	01:02:11	Outros: FÉRIAS
10/07/2026 Sex							00:00	01:02:11	Outros: FÉRIAS
11/07/2026 Sáb							00:00	01:02:11	Outros: FÉRIAS
12/07/2026 Dom							00:00	01:02:11	Outros: FÉRIAS
13/07/2026 Seg							00:00	01:02:11	Outros: FÉRIAS
14/07/2026 Ter							00:00	01:02:11	Outros: FÉRIAS
15/07/2026 Qua							00:00	01:02:11	Outros: FÉRIAS
Totais	06:18:09	76:58:11					01:02	01:02:11	

Tatiana Dias dos Santos
COREN-SP 185493-ENF

TATIANA DIAS DOS SANTOS

Total de registros:

Pontos sublinhados: marcados manualmente
H.E.2: Horas extras em dias trabalhados fora da escala e feriados trabalhados.
A.D.N: Adicional Noturno.
H.Ficta: Duração reduzida da hora de trabalho durante o período noturno.
H.E.Uni: Horas Extras Unificadas
Linhas em vermelho: Inconsistência
Linhas em amarelo: Falta

11/08/26

144 Scanned with CamScanner

Empresa: PREFEITURA MUNICIPAL DE RIBEIRAO PIRES **CNPJ:** 46.522.967/0001-34
Endereço: Rua MIGUEL PRISCO, 288 **Cidade:** RIBEIRÃO PIRES

Espelho de Ponto

Periodo de 16/06/2026 até 15/07/2026

Nome: TATIANE CRISTINA BUENO
Matricula: 393800658 **CTPS:** **PIS:**
Cargo: 8 - RECEPCIONISTA - BIOGESP **Setor:** 177 - SS UBS OURO FINO
Seção: **Departamento:** 85 - GERENCIA DA SAUDE

CPF: 393.800.658-76

Horários de trabalho: 08:00 12:00 13:00 17:00

Data	Registros	HN	HE	AT	FA	ADN	HA	BHC	BHD
16/06/2026 Ter	07:40 - 13:04 - 14:01 - 17:00	08:30	-	-	-	-	-	-	-
17/06/2026 Qua	06:58 - 13:09 - 14:07 - 17:00, Comp. Crédito	08:30	-	-	-	-	-	00:34	-
18/06/2026 Qui	07:33 - 13:09 - 14:09 - 17:00	08:30	-	-	-	-	-	-	-
19/06/2026 Sex	07:30 - 13:18 - 14:09 - 17:00	08:30	-	-	-	-	-	-	-
20/06/2026 Sab	Compens.	-	-	-	-	-	-	-	-
21/06/2026 Dom	Domingo	-	-	-	-	-	-	-	-
22/06/2026 Seg	07:37 - 13:04 - 13:59 - 17:00	08:30	-	-	-	-	-	-	-
23/06/2026 Ter	07:22 - 14:06 - 15:05i - 17:01	08:30	-	-	-	-	-	-	-
24/06/2026 Qua	07:36 - 12:35 - 13:18 - 17:00, Comp. Crédito	08:30	-	-	-	-	-	00:11	-
25/06/2026 Qui	07:39 - 12:33 - 13:26 - 17:01	08:30	-	-	-	-	-	-	-
26/06/2026 Sex	07:38 - 13:07 - 14:04 - 17:00	08:30	-	-	-	-	-	-	-
27/06/2026 Sab	Compens.	-	-	-	-	-	-	-	-
28/06/2026 Dom	Domingo	-	-	-	-	-	-	-	-
29/06/2026 Seg	07:34 - 12:00	04:26	-	04:04	-	-	-	-	-
30/06/2026 Ter	07:31 - 13:08 - 13:59 - 17:00	08:30	-	-	-	-	-	-	-
01/07/2026 Qua	07:35 - 13:14 - 14:17 - 17:00	08:30	-	-	-	-	-	-	-
02/07/2026 Qui	07:37 - 13:15i - 14:17 - 17:00	08:30	-	-	-	-	-	-	-
03/07/2026 Sex	07:34 - 13:06 - 14:02 - 17:00	08:30	-	-	-	-	-	-	-
04/07/2026 Sab	Compens.	-	-	-	-	-	-	-	-
05/07/2026 Dom	Domingo	-	-	-	-	-	-	-	-
06/07/2026 Seg	10:41 - 13:07 - 14:03 - 17:00 - ATESTADO DE HORAS	08:30	-	-	-	-	03:07	-	-
07/07/2026 Ter	07:34 - 13:07 - 14:06 - 17:00	08:30	-	-	-	-	-	-	-
08/07/2026 Qua	07:38 - 13:15 - 14:06 - 17:00	08:30	-	-	-	-	-	-	-
09/07/2026 Fer	Fer. FERIADO	-	-	-	-	-	-	-	-
10/07/2026 Fer	Fer. PONTO FACULTATIVO	-	-	-	-	-	-	-	-
11/07/2026 Sab	Compens.	-	-	-	-	-	-	-	-
12/07/2026 Dom	Domingo	-	-	-	-	-	-	-	-
13/07/2026 Seg	10:29 - 13:05 - 13:36 - 17:00 - ATESTADO DE HORAS	08:30	-	-	-	-	02:30	-	-
14/07/2026 Ter	07:34 - 13:03 - 13:59 - 17:00	08:30	-	-	-	-	-	-	-
15/07/2026 Qua	07:36 - 13:14 - 14:09 - 17:00	08:30	-	-	-	-	-	-	-

Carlos Eduardo Bassuto
Diretor Administrativo - SSH

Totalizadores

HN - Horas Normais	165:56	ADN - Adicional noturno	000:00
DSR - Descanso seman. remun.	6		
AT - Atraso	004:04	BHC - Comp. credito	000:45
FA - Faltas	000:00	BHD - Comp. debito	000:00
		Diferença BHC - BHD	000:45
HA - Horas abonadas	005:37		
Ausências justif. - Afas. ou férias	000:00		
HE - Horas extras	000:00	Saldo do banco de horas	005:01

Diretora de Unidade de Saúde

Reconheço para os devidos fins, como verdadeiros os meus horarios de entrada e saida do serviço bem como os intervalos interjornada.
(d) horário desconsiderado - (i) horário incluído - (p) horário pré-assinalação do período
*Marcações não identificadas são originárias do relógio
**Registro não considerado, inválido

Assinatura

Scanned with CamScanner

Inicio: 16/06/2026 | Fim: 15/07/2026 | Emissão: 11/08/2026

Espelho do Colaborador

Empresa	**BIOGESP - ASS EXEC SERVS PUB SOCI**							**8:00 AS 17:00 SEG A SEX (INTEVALO DAS 12:00 AS 13:00) Data Início: 03/11/2025 | Data Fim: --/--/----**			
CNPJ	**26.702.577/0001-39**								**Ent 1**	**Sai 1**	**Ent 2**	**Sai 2**
I.E.								**Dom**	**00:00**	**00:00**	**00:00**	**00:00**
Endereço	**Alameda Ministro Rocha Azevedo, Cerqueira César, 38, CEP: 01410-000, São Paulo - SP**							**Seg**	**08:00**	**12:00**	**13:00**	**17:00**
Nome	**THALITA CRISTINE FELIX NEVES**							**Ter**	**08:00**	**12:00**	**13:00**	**17:00**
PIS	**44984152800**							**Qua**	**08:00**	**12:00**	**13:00**	**17:00**
Identificação	**44984152800**							**Qui**	**08:00**	**12:00**	**13:00**	**17:00**
Cargo	**SECRETARIO (A) DE ALA**							**Sex**	**08:00**	**12:00**	**13:00**	**17:00**
Admissão:	**03/11/2025**							**Sáb**	**00:00**	**00:00**	**00:00**	**00:00**

Data	H.I.	H.N.	Ent. 1	Sai. 1	Ent. 2	Sai. 2	Ent. 3	Sai. 3	H.E.Uni.	Saldo	Obs.
Inicio de um Fechamento: 16/06/2026											
16/06/2026 Ter	01:17:20	08:00:00	07:35:38	13:37:22	14:54:42	17:03:56			00:10	00:10:58	
Fim de um Fechamento: 16/06/2026											
17/06/2026 Qua	01:04:28	08:00:00	07:39:08	13:27:36	14:32:04	17:09:59			00:26	00:26:23	
18/06/2026 Qui	01:04:35	08:00:00	07:30:23	13:41:47	14:46:22	17:00:02			00:25	00:51:27	
19/06/2026 Sex	01:16:57	08:00:00	07:37:06	13:31:20	14:48:17	17:03:11			00:09	01:00:35	
20/06/2026 Sáb									00:00	01:00:35	
21/06/2026 Dom									00:00	01:00:35	
22/06/2026 Seg	00:59:26	08:00:00	07:40:47	13:36:42	14:36:08	17:00:36			00:20	01:20:58	
23/06/2026 Ter	00:55:21	08:00:00	07:34:41	13:37:43	14:33:04	17:04:02			00:34	01:54:58	
24/06/2026 Qua	01:25:49	07:05:22	07:31:38	10:31:11	11:57:00	13:31:16	14:28:30	17:00:03	00:00	01:00:20	
25/06/2026 Qui	00:57:28	08:00:00	07:31:12	13:34:33	14:32:01	17:00:38			00:31	01:32:18	
26/06/2026 Sex	01:01:00	08:00:00	07:33:14	13:42:19	14:43:19	17:00:34			00:26	01:58:38	
27/06/2026 Sáb									00:00	01:58:38	
28/06/2026 Dom									00:00	01:58:38	
29/06/2026 Seg		04:30:08	07:31:38	12:01:46					00:00	-01:31:14	
30/06/2026 Ter	00:58:44	08:00:00	07:35:10	13:33:59	14:32:43	17:00:29			00:26	-01:04:39	
01/07/2026 Qua	00:58:52	08:00:00	07:37:04	13:41:50	14:40:42	17:06:09			00:30	-00:34:26	
02/07/2026 Qui	00:59:12	08:00:00	07:36:14	13:34:06	14:33:18	17:04:10			00:28	-00:05:42	
03/07/2026 Sex	00:58:32	08:00:00	07:36:44	13:36:57	14:35:29	17:00:02			00:24	00:19:04	
04/07/2026 Sáb									00:00	00:19:04	
05/07/2026 Dom									00:00	00:19:04	
06/07/2026 Seg	01:13:19	08:00:00	07:36:48	13:24:40	14:37:59	17:06:57			00:16	00:35:54	
07/07/2026 Ter	00:57:25	08:00:00	07:41:00	13:41:21	14:38:46	17:02:03			00:23	00:59:32	
08/07/2026 Qua	00:59:27	08:00:00	07:39:46	13:35:02	14:34:29	17:02:01			00:22	01:22:20	
09/07/2026 Qui									00:00	01:22:20	Outros: FERIADO
10/07/2026 Sex			BANCO	BANCO	BANCO	BANCO	BANCO	BANCO	00:00	-06:37:40	
11/07/2026 Sáb									00:00	-06:37:40	
12/07/2026 Dom									00:00	-06:37:40	
13/07/2026 Seg	00:58:13	08:00:00	07:33:00	13:37:31	14:35:44	17:03:02			00:31	-06:05:51	
14/07/2026 Ter	01:00:28	08:00:00	07:33:09	13:35:09	14:35:37	17:02:13			00:28	-05:37:15	
15/07/2026 Qua	00:58:18	08:00:00	07:34:15	13:38:27	14:36:45	17:02:20			00:29	-05:07:28	
Totais	20:04:54	155:35:30							07:28	-05:07:28	

Total de registros:

THALITA CRISTINE FELIX NEVES

Pontos sublinhados: marcados manualmente
H.E.2: Horas extras em dias trabalhados fora da escala e feriados trabalhados.
A.D.N: Adicional Noturno.
H.Ficta: Duração reduzida da hora de trabalho durante o período noturno.
H.E.Uni: Horas Extras Unificadas
Linhas em vermelho: Inconsistência
Linhas em amarelo: Falta

11/08/26

146 Scanned with CamScanner

Inicio: 16/06/2026 | Fim: 15/07/2026 | Emissão: 17/07/2026

Espelho do Colaborador

Empresa	BIOGESP - ASS EXEC SERVS PUB SOCI											
CNPJ	26.702.577/0001-39											
I.E.												
Endereço	Alameda Ministro Rocha Azevedo, Cerqueira César, 38, CEP: 01410-000, São Paulo - SP											
Nome	THALITA HEMANUELLI BEGA											
PIS	31009063812											
Identificação	31009063812											
Cargo	AUXILIAR ADMINISTRATIVO											
Admissão:	13/04/2026											

SEG A SEX. 08h 12h - 13h 17h
Data Início: 13/04/2026 | Data Fim: --/--/----

	Ent 1	Sai 1	Ent 2	Sai 2
Dom	00:00	00:00	00:00	00:00
Seg	08:00	12:00	13:00	17:00
Ter	08:00	12:00	13:00	17:00
Qua	08:00	12:00	13:00	17:00
Qui	08:00	12:00	13:00	17:00
Sex	08:00	12:00	13:00	17:00
Sáb	00:00	00:00	00:00	00:00

Data	H.I.	H.N.	Ent. 1	Sai. 1	Ent. 2	Sai. 2	H.E.1	H.E.2	H.F.	H.AT.	H.B.	Saldo
Inicio de um Fechamento: 16/06/2026												
16/06/2026 Ter	0:00:00	00:00:00					00:00:00	00:00:00	00:00:00	00:00:00	08:00:00	00:00:00
17/06/2026 Qua	00:56:00	08:00:00	07:18:00	12:34:00	13:30:00	17:01:00	00:47:00	00:00:00	00:00:00	00:00:00	00:00:00	00:47:00
18/06/2026 Qui	01:00:00	08:00:00	07:23:00	12:35:00	13:35:00	17:01:00	00:38:00	00:00:00	00:00:00	00:00:00	00:00:00	01:25:00
19/06/2026 Sex	01:00:00	08:00:00	06:46:00	12:33:00	13:33:00	17:00:00	01:14:00	00:00:00	00:00:00	00:00:00	00:00:00	02:39:00
20/06/2026 Sáb	0:00:00	00:00:00					00:00:00	00:00:00	00:00:00	00:00:00	00:00:00	02:39:00
21/06/2026 Dom	0:00:00	00:00:00					00:00:00	00:00:00	00:00:00	00:00:00	00:00:00	02:39:00
22/06/2026 Seg	00:59:00	08:00:00	07:21:00	13:04:00	14:03:00	17:00:00	00:40:00	00:00:00	00:00:00	00:00:00	00:00:00	03:19:00
23/06/2026 Ter	01:00:00	08:00:00	07:17:00	13:06:00	14:06:00	17:00:00	00:43:00	00:00:00	00:00:00	00:00:00	00:00:00	04:02:00
24/06/2026 Qua	01:00:00	08:00:00	07:39:00	13:11:00	14:11:00	17:01:00	00:22:00	00:00:00	00:00:00	00:00:00	00:00:00	04:24:00
25/06/2026 Qui	01:01:00	08:00:00	07:22:00	12:41:00	13:42:00	17:00:00	00:37:00	00:00:00	00:00:00	00:00:00	00:00:00	05:01:00
26/06/2026 Sex	01:00:00	08:00:00	07:18:00	12:35:00	13:35:00	17:00:00	00:42:00	00:00:00	00:00:00	00:00:00	00:00:00	05:43:00
27/06/2026 Sáb	0:00:00	00:00:00					00:00:00	00:00:00	00:00:00	00:00:00	00:00:00	05:43:00
28/06/2026 Dom	0:00:00	00:00:00					00:00:00	00:00:00	00:00:00	00:00:00	00:00:00	05:43:00
29/06/2026 Seg	00:00:00	04:48:00	07:13:00	12:01:00			00:00:00	00:00:00	03:12:00	03:12:00	00:00:00	02:31:00
30/06/2026 Ter	00:24:00	08:08:00	08:29:00	13:11:00	13:35:00	17:01:00	00:00:00	00:00:00	00:00:00	00:00:00	00:00:00	02:31:00
01/07/2026 Qua	00:58:00	05:05:00	07:24:00	13:06:00	14:04:00	14:05:00	00:38:00	00:00:00	00:00:00	00:00:00	02:55:00	03:09:00
02/07/2026 Qui	00:59:00	08:00:00	07:25:00	13:05:00	14:04:00	17:01:00	00:37:00	00:00:00	00:00:00	00:00:00	00:00:00	03:46:00
03/07/2026 Sex	01:00:00	08:00:00	07:20:00	13:05:00	14:05:00	17:00:00	00:40:00	00:00:00	00:00:00	00:00:00	00:00:00	04:26:00
04/07/2026 Sáb	0:00:00	00:00:00					00:00:00	00:00:00	00:00:00	00:00:00	00:00:00	04:26:00
05/07/2026 Dom	0:00:00	00:00:00					00:00:00	00:00:00	00:00:00	00:00:00	00:00:00	04:26:00
06/07/2026 Seg	0:00:00	00:00:00					00:00:00	00:00:00	00:00:00	00:00:00	08:00:00	04:26:00
07/07/2026 Ter	00:57:00	08:00:00	07:22:00	13:07:00	14:04:00	17:00:00	00:41:00	00:00:00	00:00:00	00:00:00	00:00:00	05:07:00
08/07/2026 Qua	00:59:00	08:00:00	07:17:00	12:40:00	13:39:00	17:01:00	00:45:00	00:00:00	00:00:00	00:00:00	00:00:00	05:52:00
09/07/2026 Qui	0:00:00	00:00:00					00:00:00	00:00:00	00:00:00	00:00:00	00:00:00	05:52:00
10/07/2026 Sex	0:00:00	00:00:00	BANCO	BANCO	BANCO	BANCO	00:00:00	00:00:00	08:00:00	00:00:00	00:00:00	-02:08:00
11/07/2026 Sáb	0:00:00	00:00:00					00:00:00	00:00:00	00:00:00	00:00:00	00:00:00	-02:08:00
12/07/2026 Dom	0:00:00	00:00:00					00:00:00	00:00:00	00:00:00	00:00:00	00:00:00	-02:08:00
13/07/2026 Seg	01:00:00	08:00:00	07:20:00	13:05:00	14:05:00	17:01:00	00:41:00	00:00:00	00:00:00	00:00:00	00:00:00	-01:27:00
14/07/2026 Ter	01:00:00	08:00:00	07:14:00	13:14:00	14:14:00	17:01:00	00:47:00	00:00:00	00:00:00	00:00:00	00:00:00	-00:40:00
15/07/2026 Qua	00:39:00	08:00:00	07:24:00	13:25:00	14:04:00	17:00:00	00:57:00	00:00:00	00:00:00	00:00:00	00:00:00	00:17:00
Fim de um Fechamento: 15/07/2026												
Totais	15:52:00	138:01:00					11:29:00	00:00:00	11:12:00	03:12:00	18:55:00	00:17:00

Horas Trabalhadas	Saldo Banco de Horas	Horas Extras 1	Horas Extras 2	Horas Faltantes	Horas Atrasos	Horas de Abono
138:01:00	00:17:00	11:29:00	00:00:00	11:12:00	03:12:00	18:55:00

Lançamentos no Período

Data	Tipo Operação	Descrição	Horas Lançadas
16/06/2026	Crédito	Fechamento de banco de horas - Lançamento de 100%	08:00:00

Total de registros:

Thalita H Bega
THALITA HEMANUELLI BEGA

Pontos sublinhados: marcados manualmente
H.E.2: Horas extras em dias trabalhados fora da escala e feriados trabalhados.
A.D.N: Adicional Noturno.
H.Ficta: Duração reduzida da hora de trabalho durante o período noturno.
H.E.Uni: Horas Extras Unificadas
Linhas em vermelho: Inconsistência
Linhas em amarelo: Falta

20/7/2026

Gustavo Neves Silva
Dirigente USF LUSO

Carlos Eduardo Bassuto
Diretor Administrativo - SSH

Scanned with CamScanner

Inicio: 16/06/2026 | Fim: 15/07/2026 | Emissão: 06/08/2026

Espelho do Colaborador

Empresa	**BIOGESP - ASS EXEC SERVS PUB SOCI**			**18:00 AS 06:00 12 x 36 (INTEVALO DAS 00:00 AS 01:00) Data Início: 09/12/2025 | Data Fim: --/--/----**	
CNPJ	**26.702.577/0001-39**		**Ent 1**	**Sai 1**	**Ent 2**	**Sai 2**
I.E.		**Dom**	**18:00**	**01:00**	**02:00**	**06:00**
Endereço	**Alameda Ministro Rocha Azevedo, Cerqueira César, 38, CEP: 01410-000, São Paulo - SP**	**Seg**	**18:00**	**01:00**	**02:00**	**06:00**
Nome	**THUANY GAMA NEUMANN**	**Ter**	**18:00**	**01:00**	**02:00**	**06:00**
PIS	**42007456826**	**Qua**	**18:00**	**01:00**	**02:00**	**06:00**
Identificação	**42007456826**	**Qui**	**18:00**	**01:00**	**02:00**	**06:00**
Cargo	**ENFERMEIRO (A) OBSTETRICO**	**Sex**	**18:00**	**01:00**	**02:00**	**06:00**
Admissão:	**09/12/2025**	**Sáb**	**18:00**	**01:00**	**02:00**	**06:00**

Data	H.I.	H.N.	Ent. 1	Sai. 1	Ent. 2	Sai. 2	Ent. 3	Sai. 3	Ent. 4	Sai. 4	H.E.Uni.	Saldo	Obs.
16/06/2026 Ter											00:00		
17/06/2026 Qua	01:00:03	11:00:00	18:00:12	22:00:25	23:00:28	06:24:49					00:24	00:24:34	
18/06/2026 Qui											00:00	00:24:34	
19/06/2026 Sex	00:54:24	11:00:00	18:00:09	22:26:32	23:20:56	06:08:03					00:13	00:38:04	
20/06/2026 Sáb											00:00	00:38:04	
21/06/2026 Dom	00:59:17	11:00:00	17:53:39	21:11:27	22:10:44	06:02:28					00:09	00:47:36	
22/06/2026 Seg	04:05:58		12:54:09	13:54:06	18:00:04	06:00:00					12:59	13:47:29	
23/06/2026 Ter	01:00:00	11:00:00	18:04:25	20:00:00	21:00:00	06:16:22					00:11	13:59:26	
24/06/2026 Qua											00:00	13:59:26	
25/06/2026 Qui	00:59:08	11:00:00	17:58:32	20:31:23	21:30:31	06:12:07					00:14	14:13:53	
26/06/2026 Sex											00:00	14:13:53	
27/06/2026 Sáb	00:47:06	11:00:00	17:59:43	22:48:52	23:35:58	06:02:23					00:15	14:29:27	
28/06/2026 Dom											00:00	14:29:27	
29/06/2026 Seg	00:59:44	11:00:00	17:50:11	20:45:53	21:45:37	06:59:17					01:09	15:38:49	
30/06/2026 Ter											00:00	15:38:49	
01/07/2026 Qua	00:59:27	11:00:00	17:58:25	20:38:05	21:37:32	06:13:29					00:15	15:54:26	
02/07/2026 Qui											00:00	15:54:26	
03/07/2026 Sex	00:58:06	11:00:00	17:59:25	22:05:26	23:03:32	06:23:24					00:25	16:20:19	
04/07/2026 Sáb											00:00	16:20:19	
05/07/2026 Dom	01:01:22	11:00:00	17:53:27	04:27:40	05:29:02	06:02:18	06:03:00	11:02:21	12:02:44	18:08:26	11:12	27:32:51	
06/07/2026 Seg											00:00	27:32:51	
07/07/2026 Ter	01:10:44	11:00:00	17:58:16	21:12:19	22:23:03	06:08:43	06:09:00	15:33:22	16:33:35	18:08:30	10:59	38:31:51	
08/07/2026 Qua											00:00	38:31:51	
09/07/2026 Qui	00:56:30	11:00:00	18:00:19	20:32:27	21:28:57	06:18:53					00:22	38:53:55	Feriado: REVOLUÇÃO CONSTITUCIONALISTA
10/07/2026 Sex	01:06:58		17:52:55	21:52:24	22:59:22	06:18:17					11:18	50:12:19	
11/07/2026 Sáb	01:00:32	11:00:00	17:56:12	20:23:04	21:23:36	07:26:52					01:30	51:42:27	
12/07/2026 Dom											00:00	51:42:27	
13/07/2026 Seg	00:58:44	11:03:39	18:02:12	21:17:46	22:16:30	06:04:35					00:00	51:42:27	
14/07/2026 Ter											00:00	51:42:27	
15/07/2026 Qua	01:00:11	11:00:00	17:57:42	21:43:20	22:43:31	06:06:55					00:09	51:51:29	
Totais	14:45:18	165:03:39									55:59	51:51:29	

Total de registros:

Thuany Gama Neumann

THUANY GAMA NEUMANN

Pontos sublinhados: marcados manualmente
H.E.2: Horas extras em dias trabalhados fora da escala e feriados trabalhados.
A.D.N: Adicional Noturno.
H.Ficta: Duração reduzida da hora de trabalho durante o período noturno.
H.E.Uni: Horas Extras Unificadas
Linhas em vermelho: Inconsistência
Linhas em amarelo: Falta

08/08/2026

Scanned with CamScanner

Inicio: 16/06/2026 | Fim: 15/07/2026 | Emissão: 06/08/2026

Espelho do Colaborador

Empresa	BIOGESP - ASS EXEC SERVS PUB SOCI	6:00 AS 18:00 12 x 36 (INTEVALO DAS 12:00 AS 13:00) Data Início: 19/05/2025 | Data Fim: --/--/----			
CNPJ	26.702.577/0001-39		Ent 1	Sai 1	Ent 2	Sai 2
I.E.		Dom	06:00	12:00	13:00	18:00
Endereço	Alameda Ministro Rocha Azevedo, Cerqueira César, 38, CEP: 01410-000, São Paulo - SP	Seg	06:00	12:00	13:00	18:00
Nome	VAGLANA MORAIS SANTOS	Ter	06:00	12:00	13:00	18:00
PIS	28409389878	Qua	06:00	12:00	13:00	18:00
Identificação	28409389878	Qui	06:00	12:00	13:00	18:00
Cargo	ENFERMEIRO (A)	Sex	06:00	12:00	13:00	18:00
Admissão:	19/05/2025	Sáb	06:00	12:00	13:00	18:00

Data	H.I.	H.N.	Ent. 1	Sai. 1	Ent. 2	Sai. 2	H.E.Uni.	Saldo	Obs.
16/06/2026 Ter							00:00		
17/06/2026 Qua	01:00:00	11:00:00	05:41:28	12:00:00	13:00:00	18:10:10	00:28	00:28:42	
18/06/2026 Qui							00:00	00:28:42	
19/06/2026 Sex							00:00	00:28:42	Outros: atestado de um dia
20/06/2026 Sáb							00:00	00:28:42	
21/06/2026 Dom							00:00	00:28:42	Outros: FOLGA MENSAL
22/06/2026 Seg							00:00	00:28:42	
23/06/2026 Ter	00:55:20	11:00:00	05:39:35	13:30:45	14:26:05	18:09:38	00:34	01:03:25	
24/06/2026 Qua							00:00	01:03:25	
25/06/2026 Qui	00:41:41	11:00:00	05:40:21	13:44:40	14:26:21	18:04:52	00:42	01:46:15	
26/06/2026 Sex							00:00	01:46:15	
27/06/2026 Sáb	00:56:33	11:00:00	05:42:43	13:21:22	14:17:55	18:10:02	00:30	02:17:01	
28/06/2026 Dom							00:00	02:17:01	
29/06/2026 Seg	00:51:51	11:00:00	05:42:43	13:49:24	14:41:15	18:03:13	00:28	02:45:40	
30/06/2026 Ter							00:00	02:45:40	
01/07/2026 Qua	00:36:38	11:00:00	05:44:48	12:58:28	13:35:06	18:15:34	00:54	03:39:48	
02/07/2026 Qui							00:00	03:39:48	
03/07/2026 Sex	00:55:13	11:00:00	05:51:32	13:23:24	14:18:37	18:17:47	00:31	04:10:50	
04/07/2026 Sáb							00:00	04:10:50	
05/07/2026 Dom	00:28:25	11:00:00	05:48:32	12:31:38	13:00:03	18:05:03	00:48	04:58:56	
06/07/2026 Seg							00:00	04:58:56	
07/07/2026 Ter	00:30:46	11:00:00	05:44:13	14:52:14	15:23:00	18:10:03	00:55	05:54:00	
08/07/2026 Qua							00:00	05:54:00	
09/07/2026 Qui	00:51:31	11:00:00	05:40:48	13:55:17	14:46:48	18:11:31	00:39	06:33:12	Feriado: REVOLUÇÃO CONSTITUCIONALISTA
10/07/2026 Sex							00:00	06:33:12	
11/07/2026 Sáb							00:00	06:33:12	Outros: FOLGA MENSAL
12/07/2026 Dom							00:00	06:33:12	
13/07/2026 Seg	00:57:13	11:00:00	05:41:28	13:48:31	14:45:44	18:07:41	00:29	07:02:12	
14/07/2026 Ter							00:00	07:02:12	
15/07/2026 Qua	00:35:51	11:00:00	05:43:50	13:54:57	14:30:48	18:10:10	00:50	07:52:41	
Totais	09:21:02	132:00:00					07:52	07:52:41	

Total de registros:

VAGLANA MORAIS SANTOS

Pontos sublinhados: marcados manualmente
H.E.2: Horas extras em dias trabalhados fora da escala e feriados trabalhados.
A.D.N: Adicional Noturno.
H.Ficta: Duração reduzida da hora de trabalho durante o período noturno.
H.E.Uni: Horas Extras Unificadas
Linhas em vermelho: Inconsistência
Linhas em amarelo: Falta

06/08/26

Scanned with CamScanner

Inicio: 16/06/2026 | Fim: 15/07/2026 | Emissão: 11/08/2026

Espelho do Colaborador

Empresa	**BIOGESP - ASS EXEC SERVS PUB SOCI**						**9:00 AS 21:00 12 x 36 (INTEVALO DAS 12:00 AS 13:00) Data Inicio: 24/09/2024 | Data Fim: --/--/----**			
CNPJ	**26.702.577/0001-39**							**Ent 1**	**Sai 1**	**Ent 2**	**Sai 2**
I.E.							**Dom**	**09:00**	**12:00**	**13:00**	**21:00**
Endereço	**Alameda Ministro Rocha Azevedo, Cerqueira César, 38, CEP: 01410-000, São Paulo - SP**						**Seg**	**09:00**	**12:00**	**13:00**	**21:00**
Nome	**VALDENICE CIRILO DE JESUS**						**Ter**	**09:00**	**12:00**	**13:00**	**21:00**
PIS	**27651966805**						**Qua**	**09:00**	**12:00**	**13:00**	**21:00**
Identificação	**27651966805**						**Qui**	**09:00**	**12:00**	**13:00**	**21:00**
Cargo	**AUXILIAR DE COZINHA**						**Sex**	**09:00**	**12:00**	**13:00**	**21:00**
Admissão:	**24/09/2024**						**Sáb**	**09:00**	**12:00**	**13:00**	**21:00**

Data	H.I.	H.N.	Ent. 1	Sai. 1	H.E.Uni.	Saldo	Obs.
Inicio de um Fechamento: 16/06/2026							
16/06/2026 Ter			FALTA	FALTA	00:00	-11:00:00	
Fim de um Fechamento: 16/06/2026							
17/06/2026 Qua					00:00		Outros: AGUARDANDO INSS
18/06/2026 Qui					00:00		Outros: AGUARDANDO INSS
19/06/2026 Sex					00:00		Outros: AGUARDANDO INSS
20/06/2026 Sáb					00:00		Outros: AGUARDANDO INSS
21/06/2026 Dom					00:00		Outros: AGUARDANDO INSS
22/06/2026 Seg					00:00		Outros: AGUARDANDO INSS
23/06/2026 Ter					00:00		Outros: AGUARDANDO INSS
24/06/2026 Qua					00:00		Outros: AGUARDANDO INSS
25/06/2026 Qui					00:00		Outros: AGUARDANDO INSS
26/06/2026 Sex					00:00		Outros: AGUARDANDO INSS
27/06/2026 Sáb					00:00		Outros: AGUARDANDO INSS
28/06/2026 Dom					00:00		Outros: AGUARDANDO INSS
29/06/2026 Seg					00:00		Outros: AGUARDANDO INSS
30/06/2026 Ter					00:00		Outros: AGUARDANDO INSS
01/07/2026 Qua					00:00		Outros: AGUARDANDO INSS
02/07/2026 Qui					00:00		Outros: AGUARDANDO INSS
03/07/2026 Sex					00:00		Outros: AGUARDANDO INSS
04/07/2026 Sáb					00:00		Outros: AGUARDANDO INSS
05/07/2026 Dom					00:00		Outros: AGUARDANDO INSS
06/07/2026 Seg					00:00		Outros: AGUARDANDO INSS
07/07/2026 Ter					00:00		Outros: AGUARDANDO INSS
08/07/2026 Qua					00:00		Outros: AGUARDANDO INSS
09/07/2026 Qui					00:00		Outros: AGUARDANDO INSS
10/07/2026 Sex					00:00		Outros: AGUARDANDO INSS
11/07/2026 Sáb					00:00		Outros: AGUARDANDO INSS
12/07/2026 Dom					00:00		Outros: AGUARDANDO INSS
13/07/2026 Seg					00:00		Outros: AGUARDANDO INSS
14/07/2026 Ter					00:00		Outros: AGUARDANDO INSS
15/07/2026 Qua					00:00		Outros: AGUARDANDO INSS
Totais					00:00		

Total de registros:

VALDENICE CIRILO DE JESUS

Pontos sublinhados: marcados manualmente
H.E.2: Horas extras em dias trabalhados fora da escala e feriados trabalhados.
A.D.N: Adicional Noturno.
H.Ficta: Duração reduzida da hora de trabalho durante o período noturno.
H.E.Uni: Horas Extras Unificadas
Linhas em vermelho: Inconsistência
Linhas em amarelo: Falta

__/__/_____

Diretor Administrativo-SSH

Scanned with CamScanner

Inicio: 16/06/2026 | Fim: 15/07/2026 | Emissão: 10/08/2026

Espelho do Colaborador

Empresa	**BIOGESP - ASS EXEC SERVS PUB SOCI**			**6:00 AS 18:00 12 x 36 (INTEVALO DAS 12:00 AS 13:00) Data Início: 16/05/2025 | Data Fim: --/--/----**	
CNPJ	**26.702.577/0001-39**		**Ent 1**	**Sai 1**	**Ent 2**	**Sai 2**
I.E.		**Dom**	**06:00**	**12:00**	**13:00**	**18:00**
Endereço	**Alameda Ministro Rocha Azevedo, Cerqueira César, 38, CEP: 01410-000, São Paulo - SP**	**Seg**	**06:00**	**12:00**	**13:00**	**18:00**
Nome	**VALERIA PINTO DE MORAES**	**Ter**	**06:00**	**12:00**	**13:00**	**18:00**
PIS	**27588649836**	**Qua**	**06:00**	**12:00**	**13:00**	**18:00**
Identificação	**27588649836**	**Qui**	**06:00**	**12:00**	**13:00**	**18:00**
Cargo	**TECNICO DE ENFERMAGEM**	**Sex**	**06:00**	**12:00**	**13:00**	**18:00**
Admissão:	**16/05/2025**	**Sáb**	**06:00**	**12:00**	**13:00**	**18:00**

Data	H.I.	H.N.	Ent. 1	Sai. 1	Ent. 2	Sai. 2	Ent. 3	Sai. 3	Ent. 4	Sai. 4	H.E.Uni.	Saldo	Obs.
16/06/2026 Ter	00:58:07	11:00:00	05:59:02	12:14:21	13:12:28	18:03:31					00:06	00:06:22	
17/06/2026 Qua											00:00	00:06:22	
18/06/2026 Qui	00:54:35	11:00:00	05:56:15	12:27:47	13:22:22	18:10:03					00:19	00:25:35	
19/06/2026 Sex	02:33:53		06:00:00	17:55:13	20:29:06	21:42:53					13:09	13:34:35	
20/06/2026 Sáb	01:04:24	11:00:43	06:00:00	12:41:40	13:46:04	18:05:07					00:00	13:34:35	
21/06/2026 Dom	01:50:42		17:59:18	22:06:11	22:58:05	06:00:00	06:01:00	12:24:04	13:21:52	18:05:24	22:15	35:49:59	
22/06/2026 Seg											00:00	35:49:59	Outros: FOLGA
23/06/2026 Ter											00:00	35:49:59	
24/06/2026 Qua											00:00	35:49:59	Outros: FOLGA MENSAL
25/06/2026 Qui											00:00	35:49:59	
26/06/2026 Sex	00:59:10	11:00:00	05:55:24	12:03:04	13:02:14	18:00:20					00:05	35:55:45	
27/06/2026 Sáb											00:00	35:55:45	
28/06/2026 Dom	00:59:14	11:00:00	05:58:26	12:34:46	13:34:00	18:06:54					00:09	36:04:59	
29/06/2026 Seg	00:57:58		05:59:19	13:05:08	14:03:06	18:00:29					11:03	47:08:11	
30/06/2026 Ter	00:44:13	11:00:00	05:57:14	12:33:07	13:17:20	18:06:27					00:25	47:33:11	
01/07/2026 Qua											00:00	47:33:11	
02/07/2026 Qui	00:54:29	11:00:00	06:00:30	12:47:01	13:41:30	18:15:35					00:20	47:53:47	
03/07/2026 Sex											00:00	47:53:47	
04/07/2026 Sáb	00:56:27	11:00:00	05:59:53	13:12:55	14:09:22	18:10:44					00:14	48:08:11	
05/07/2026 Dom											00:00	48:08:11	
06/07/2026 Seg	00:58:52	11:02:13	05:59:29	12:57:14	13:56:06	18:00:34					00:00	48:08:11	
07/07/2026 Ter											00:00	48:08:11	
08/07/2026 Qua											00:00	48:08:11	Outros: ATESTADO
09/07/2026 Qui											00:00	48:08:11	Feriado: REVOLUÇÃO CONSTITUCIONALISTA
10/07/2026 Sex	00:59:18	11:00:00	05:23:03	12:42:19	13:41:37	18:05:24					00:43	48:51:14	
11/07/2026 Sáb	02:00:14		17:58:50	21:40:04	22:40:00	06:00:51	06:02:00	12:18:19	13:17:28	18:00:21	22:01	70:52:31	
12/07/2026 Dom											00:00	70:52:31	Outros: FOLGA
13/07/2026 Seg											00:00	70:52:31	
14/07/2026 Ter	00:56:28	11:00:00	05:54:29	13:15:10	14:11:38	18:00:52					00:09	71:02:26	
15/07/2026 Qua											00:00	71:02:26	
Totais	10:25:17	121:02:56									73:45	71:02:26	

Total de registros:

Valéria Pinto de Moraes
COREN-SP 1711599 | TB

VALERIA PINTO DE MORAES

Pontos sublinhados: marcados manualmente
H.E.2: Horas extras em dias trabalhados fora da escala e feriados trabalhados.
A.D.N: Adicional Noturno.
H.Ficta: Duração reduzida da hora de trabalho durante o periodo noturno.
H.E.Uni: Horas Extras Unificadas
Linhas em vermelho: Inconsistência
Linhas em amarelo: Falta

11/08/26

Scanned with CamScanner

Inicio: 16/06/2026 | Fim: 15/07/2026 | Emissão: 06/08/2026

Espelho do Colaborador

Empresa	**BIOGESP - ASS EXEC SERVS PUB SOCI**	**18:00 AS 06:00 12 x 36 (INTEVALO DAS 00:00 AS 01:00) Data Início: 08/02/2024 | Data Fim: --/--/----**			
CNPJ	**26.702.577/0001-39**		**Ent 1**	**Sai 1**	**Ent 2**	**Sai 2**
I.E.		**Dom**	**18:00**	**01:00**	**02:00**	**06:00**
Endereço	**Alameda Ministro Rocha Azevedo, Cerqueira César, 38, CEP: 01410-000, São Paulo - SP**	**Seg**	**18:00**	**01:00**	**02:00**	**06:00**
Nome	**VALDILENE LINS DE CARVALHO**	**Ter**	**18:00**	**01:00**	**02:00**	**06:00**
PIS	**06111814877**	**Qua**	**18:00**	**01:00**	**02:00**	**06:00**
Identificação	**6111814877**	**Qui**	**18:00**	**01:00**	**02:00**	**06:00**
Cargo	**AUXILIAR DE COZINHA**	**Sex**	**18:00**	**01:00**	**02:00**	**06:00**
Admissão:	**08/02/2024**	**Sáb**	**18:00**	**01:00**	**02:00**	**06:00**

Data	H.I.	H.N.	Ent. 1	Sai. 1	H.E.Uni.	Saldo	Obs.
16/06/2026 Ter					00:00		Outros: AFASTAMENTO INSS
17/06/2026 Qua					00:00		Outros: AFASTAMENTO INSS
18/06/2026 Qui					00:00		Outros: AFASTAMENTO INSS
19/06/2026 Sex					00:00		Outros: AFASTAMENTO INSS
20/06/2026 Sáb					00:00		Outros: AFASTAMENTO INSS
21/06/2026 Dom					00:00		Outros: AFASTAMENTO INSS
22/06/2026 Seg					00:00		Outros: AFASTAMENTO INSS
23/06/2026 Ter					00:00		Outros: AFASTAMENTO INSS
24/06/2026 Qua					00:00		Outros: AFASTAMENTO INSS
25/06/2026 Qui					00:00		Outros: AFASTAMENTO INSS
26/06/2026 Sex					00:00		Outros: AFASTAMENTO INSS
27/06/2026 Sáb					00:00		Outros: AFASTAMENTO INSS
28/06/2026 Dom					00:00		Outros: AFASTAMENTO INSS
29/06/2026 Seg					00:00		Outros: AFASTAMENTO INSS
30/06/2026 Ter					00:00		Outros: AFASTAMENTO INSS
01/07/2026 Qua					00:00		Outros: AFASTAMENTO INSS
02/07/2026 Qui					00:00		Outros: AFASTAMENTO INSS
03/07/2026 Sex					00:00		Outros: AFASTAMENTO INSS
04/07/2026 Sáb					00:00		Outros: AFASTAMENTO INSS
05/07/2026 Dom					00:00		Outros: AFASTAMENTO INSS
06/07/2026 Seg					00:00		Outros: AFASTAMENTO INSS
07/07/2026 Ter					00:00		Outros: AFASTAMENTO INSS
08/07/2026 Qua					00:00		Outros: AFASTAMENTO INSS
09/07/2026 Qui					00:00		Outros: AFASTAMENTO INSS
10/07/2026 Sex					00:00		Outros: AFASTAMENTO INSS
11/07/2026 Sáb					00:00		Outros: AFASTAMENTO INSS
12/07/2026 Dom					00:00		Outros: AFASTAMENTO INSS
13/07/2026 Seg					00:00		Outros: AFASTAMENTO INSS
14/07/2026 Ter					00:00		Outros: AFASTAMENTO INSS
15/07/2026 Qua					00:00		Outros: AFASTAMENTO INSS
Totais					00:00		

Total de registros:

VALDILENE LINS DE CARVALHO

Pontos sublinhados: marcados manualmente
H.E.2: Horas extras em dias trabalhados fora da escala e feriados trabalhados.
A.D.N: Adicional Noturno.
H.Ficta: Duração reduzida da hora de trabalho durante o período noturno.
H.F.Uni: Horas Extras Unificadas
Linhas em vermelho: Inconsistência
Linhas em amarelo: Falta

__/__/_____

Drº Carlos Eduardo Bassuto
Diretor Administrativo-SSH

Scanned with CamScanner

Inicio: 16/06/2026 | Fim: 15/07/2026 | Emissão: 06/08/2026

Espelho do Colaborador

Empresa	**BIOGESP - ASS EXEC SERVS PUB SOCI**	**18:00 AS 06:00 12 x 36 (INTEVALO DAS 00:00 AS 01:00) Data Início: 02/06/2022 | Data Fim: --/--/----**			
CNPJ	**26.702.577/0001-39**		**Ent 1**	**Sai 1**	**Ent 2**	**Sai 2**
I.E.		**Dom**	**18:00**	**01:00**	**02:00**	**06:00**
Endereço	**Alameda Ministro Rocha Azevedo, Cerqueira César, 38, CEP: 01410-000, São Paulo - SP**	**Seg**	**18:00**	**01:00**	**02:00**	**06:00**
Nome	**VALKIRIA SOARES DE SOUZA**	**Ter**	**18:00**	**01:00**	**02:00**	**06:00**
PIS	**92629733491**	**Qua**	**18:00**	**01:00**	**02:00**	**06:00**
Identificação	**92629733491**	**Qui**	**18:00**	**01:00**	**02:00**	**06:00**
Cargo	**TECNICO DE ENFERMAGEM**	**Sex**	**18:00**	**01:00**	**02:00**	**06:00**
Admissão:	**02/06/2022**	**Sáb**	**18:00**	**01:00**	**02:00**	**06:00**

Data	H.I.	H.N.	Ent. 1	Sai. 1	Ent. 2	Sai. 2	H.E.Uni.	Saldo	Obs.
16/06/2026 Ter							00:00		
17/06/2026 Qua	00:56:47	11:00:00	17:50:23	20:07:44	21:04:31	06:00:07	00:12	00:12:57	
18/06/2026 Qui							00:00	00:12:57	
19/06/2026 Sex	00:53:30	11:00:00	17:54:16	21:07:31	22:01:01	06:01:27	00:13	00:26:38	
20/06/2026 Sáb							00:00	00:26:38	
21/06/2026 Dom	00:55:34	11:00:00	17:55:42	21:12:13	22:07:47	06:01:20	00:10	00:36:42	
22/06/2026 Seg							00:00	00:36:42	
23/06/2026 Ter	00:51:52	11:00:00	17:41:43	20:23:45	21:15:37	06:00:19	00:26	01:03:26	
24/06/2026 Qua							00:00	01:03:26	
25/06/2026 Qui							00:00	01:03:26	Outros: FOLGA MENSAL
26/06/2026 Sex							00:00	01:03:26	
27/06/2026 Sáb							00:00	01:03:26	Férias: FOLGA MENSAL
28/06/2026 Dom							00:00	01:03:26	
29/06/2026 Seg	00:51:16	11:00:00	17:33:20	19:49:57	20:41:13	06:01:18	00:36	01:40:08	
30/06/2026 Ter							00:00	01:40:08	
01/07/2026 Qua	00:54:38	11:00:00	17:44:26	20:46:24	21:41:02	06:02:05	00:23	02:03:09	
02/07/2026 Qui							00:00	02:03:09	
03/07/2026 Sex	00:51:54	11:00:00	17:39:29	20:25:19	21:17:13	06:01:34	00:30	02:33:20	
04/07/2026 Sáb							00:00	02:33:20	
05/07/2026 Dom							00:00	02:33:20	Outros: FOLGA MENSAL
06/07/2026 Seg							00:00	02:33:20	
07/07/2026 Ter	00:53:17	11:00:00	17:39:47	20:03:01	20:56:18	06:00:21	00:27	03:00:37	
08/07/2026 Qua							00:00	03:00:37	
09/07/2026 Qui	00:55:48	11:00:00	17:48:10	20:15:27	21:11:15	06:00:09	00:16	03:16:48	Feriado: REVOLUÇÃO CONSTITUCIONALISTA
10/07/2026 Sex							00:00	03:16:48	
11/07/2026 Sáb	00:54:45	11:00:00	17:45:44	20:22:33	21:17:18	06:00:32	00:20	03:36:51	
12/07/2026 Dom							00:00	03:36:51	
13/07/2026 Seg	00:53:59	11:00:00	17:39:09	20:09:17	21:03:16	06:00:07	00:26	04:03:50	
14/07/2026 Ter							00:00	04:03:50	
15/07/2026 Qua	00:54:40	11:00:00	17:38:05	20:31:37	21:26:17	06:00:10	00:27	04:31:15	
Totais	10:48:00	132:00:00					04:31	04:31:15	

Total de registros:

VALKIRIA SOARES DE SOUZA

Pontos sublinhados: marcados manualmente
H.E.2: Horas extras em dias trabalhados fora da escala e feriados trabalhados.
A.D.N: Adicional Noturno.
H.Ficta: Duração reduzida da hora de trabalho durante o período noturno.
H.E.Uni: Horas Extras Unificadas
Linhas em vermelho: Inconsistência
Linhas em amarelo: Falta

06/08/2026

153 Scanned with CamScanner

Inicio: 16/06/2026 | Fim: 15/07/2026 | Emissão: 17/07/2026

Espelho do Colaborador

Empresa	**BIOGESP - ASS EXEC SERVS PUB SOCI**							**8:00 AS 17:00 SEG A SEX (INTEVALO DAS 12:00 AS 13:00) Data Início: 16/05/2023 | Data Fim: --/--/----**				
CNPJ	**26.702.577/0001-39**								**Ent 1**	**Sai 1**	**Ent 2**	**Sai 2**
I.E.								**Dom**	00:00	00:00	00:00	00:00
Endereço	**Alameda Ministro Rocha Azevedo, Cerqueira César, 38, CEP: 01410-000, São Paulo - SP**							**Seg**	08:00	12:00	13:00	17:00
Nome	**VANESSA FATIMA BRASILEIRO BEZERRA**							**Ter**	08:00	12:00	13:00	17:00
PIS	**31451321805**							**Qua**	08:00	12:00	13:00	17:00
Identificação	**31451321805**							**Qui**	08:00	12:00	13:00	17:00
Cargo	**TECNICO DE FARMACIA**							**Sex**	08:00	12:00	13:00	17:00
Admissão:	**16/05/2023**							**Sáb**	00:00	00:00	00:00	00:00

Data	H.I.	H.N.	Ent. 1	Sai. 1	Ent. 2	Sai. 2	H.E.1	H.E.2	H.F.	H.AT.	H.B.	Saldo
Inicio de um Fechamento: 16/06/2026												
16/06/2026 Ter	01:00:00	07:58:00	08:02:00	12:04:00	13:04:00	17:00:00	00:00:00	00:00:00	00:00:00	00:00:00	00:00:00	00:00:00
17/06/2026 Qua	01:00:00	07:58:00	08:03:00	12:12:00	13:12:00	17:01:00	00:00:00	00:00:00	00:00:00	00:00:00	00:00:00	00:00:00
18/06/2026 Qui	01:00:00	08:00:00	08:00:00	12:00:00	13:00:00	17:00:00	00:00:00	00:00:00	00:00:00	00:00:00	00:00:00	00:00:00
19/06/2026 Sex	01:01:00	07:06:00	08:53:00	12:06:00	13:07:00	17:00:00	00:00:00	00:00:00	00:54:00	00:54:00	00:00:00	-00:54:00
20/06/2026 Sáb	0:00:00	00:00:00					00:00:00	00:00:00	00:00:00	00:00:00	00:00:00	-00:54:00
21/06/2026 Dom	0:00:00	00:00:00					00:00:00	00:00:00	00:00:00	00:00:00	00:00:00	-00:54:00
22/06/2026 Seg	01:00:00	07:47:00	08:13:00	12:06:00	13:06:00	17:00:00	00:00:00	00:00:00	00:13:00	00:13:00	00:00:00	-01:07:00
23/06/2026 Ter	01:04:00	07:51:00	08:05:00	12:02:00	13:06:00	17:00:00	00:00:00	00:00:00	00:09:00	00:09:00	00:00:00	-01:16:00
24/06/2026 Qua	00:55:00	05:22:00	10:43:00	12:10:00	13:05:00	17:00:00	00:00:00	00:00:00	02:38:00	02:38:00	00:00:00	-03:54:00
25/06/2026 Qui	00:54:00	08:00:00	07:14:00	12:09:00	13:03:00	17:01:00	00:53:00	00:00:00	00:00:00	00:00:00	00:00:00	-03:01:00
26/06/2026 Sex	00:00:00	00:57:18	20:01:45	20:59:03			00:00:00	00:00:00	07:02:42	07:02:42	00:00:00	-10:03:42
27/06/2026 Sáb	0:00:00	00:00:00					00:00:00	00:00:00	00:00:00	00:00:00	00:00:00	-10:03:42
28/06/2026 Dom	0:00:00	00:00:00					00:00:00	00:00:00	00:00:00	00:00:00	00:00:00	-10:03:42
29/06/2026 Seg	00:00:00	04:01:00	08:01:00	12:02:00			00:00:00	00:00:00	03:59:00	03:59:00	00:00:00	-14:02:42
30/06/2026 Ter	01:00:00	08:00:00	08:00:00	12:00:00	13:00:00	17:30:00	00:30:00	00:00:00	00:00:00	00:00:00	00:00:00	-13:32:42
01/07/2026 Qua	01:00:00	08:00:00	08:00:00	12:00:00	13:00:00	17:30:00	00:30:00	00:00:00	00:00:00	00:00:00	00:00:00	-13:02:42
02/07/2026 Qui	01:03:00	07:58:00	08:02:00	12:04:00	13:07:00	17:03:00	00:00:00	00:00:00	00:00:00	00:00:00	00:00:00	-13:02:42
03/07/2026 Sex	01:01:00	07:54:00	08:05:00	12:00:00	13:01:00	17:00:00	00:00:00	00:00:00	00:06:00	00:06:00	00:00:00	-13:08:42
04/07/2026 Sáb	0:00:00	00:00:00					00:00:00	00:00:00	00:00:00	00:00:00	00:00:00	-13:08:42
05/07/2026 Dom	0:00:00	00:00:00					00:00:00	00:00:00	00:00:00	00:00:00	00:00:00	-13:08:42
06/07/2026 Seg	00:59:00	08:02:00	07:59:00	12:08:00	13:07:00	17:00:00	00:00:00	00:00:00	00:00:00	00:00:00	00:00:00	-13:08:42
07/07/2026 Ter	01:00:00	07:56:00	08:05:00	12:06:00	13:06:00	17:01:00	00:00:00	00:00:00	00:00:00	00:00:00	00:00:00	-13:08:42
08/07/2026 Qua	01:02:42	08:00:00	07:43:00	12:00:00	13:02:42	17:00:52	00:15:10	00:00:00	00:00:00	00:00:00	00:00:00	-12:53:32
09/07/2026 Qui	0:00:00	00:00:00					00:00:00	00:00:00	00:00:00	00:00:00	00:00:00	-12:53:32
10/07/2026 Sex	0:00:00	00:00:00	BANCO	BANCO	BANCO	BANCO	00:00:00	00:00:00	08:00:00	00:00:00	00:00:00	-20:53:32
11/07/2026 Sáb	0:00:00	00:00:00					00:00:00	00:00:00	00:00:00	00:00:00	00:00:00	-20:53:32
12/07/2026 Dom	0:00:00	00:00:00					00:00:00	00:00:00	00:00:00	00:00:00	00:00:00	-20:53:32
13/07/2026 Seg	01:01:22	07:48:13	08:10:45	12:07:15	13:08:37	17:00:20	00:00:00	00:00:00	00:11:47	00:11:47	00:00:00	-21:05:19
14/07/2026 Ter	01:05:37	07:44:37	08:10:54	12:03:53	13:09:30	17:01:08	00:00:00	00:00:00	00:15:23	00:15:23	00:00:00	-21:20:42
15/07/2026 Qua	01:00:57	07:48:58	08:10:58	12:00:19	13:01:16	17:00:53	00:00:00	00:00:00	00:11:02	00:11:02	00:00:00	-21:31:44
Fim de um Fechamento: 15/07/2026												
Totais	18:07:38	144:12:06					02:08:10	00:00:00	23:39:54	15:39:54	00:00:00	-21:31:44

Horas Trabalhadas	Saldo Banco de Horas	Horas Extras 1	Horas Extras 2	Horas Faltantes	Horas Atrasos	Horas de Abono
144:12:06	-21:31:44	02:08:10	00:00:00	23:39:54	15:39:54	00:00:00

Lançamentos no Período

Data	Tipo Operação	Descrição	Horas Lançadas
16/06/2026	Crédito	Fechamento de banco de horas - Lançamento de 100%	08:00:00

Total de registros:

Carlos Eduardo Bassuto
Diretor Administrativo - SSH

Gustavo Neves Silva
Dirigente USF LUSO

Vanessa F. B. Bezerra.
VANESSA FATIMA BRASILEIRO BEZERRA

Pontos sublinhados: marcados manualmente
H.E.2: Horas extras em dias trabalhados fora da escala e feriados trabalhados.
A.D.N: Adicional Noturno.
H.Ficta: Duração reduzida da hora de trabalho durante o período noturno.
H.E.Uni: Horas Extras Unificadas
Linhas em vermelho: Inconsistência
Linhas em amarelo: Falta

20/07/2026.

Scanned with CamScanner

Empresa: PREFEITURA MUNICIPAL DE RIBEIRAO PIRES **CNPJ:** 46.522.967/0001-34
Endereço: Rua MIGUEL PRISCO, 288 **Cidade:** RIBEIRÃO PIRES

Espelho de Ponto

Periodo de 16/06/2026 até 15/07/2026
Nome: VILMA SANTOS DE OLIVEIRA
Matricula: 262308518 **CTPS:** **PIS:**
Cargo: 7 - ASSISTENTE ADMINISTRATIVO - BIOGESP **Setor:** 170 - SS UBS 4. DIVISAO
Seção: **Departamento:** 573 - GERENCIA DA SAUDE

CPF: 262.308.518-81

Horários de trabalho: 08:00 12:00 13:00 17:00

Data		Registros	HN	HE	AT	FA	ADN	HA	BHC	BHD
16/06/2026	Ter	06:47 - 13:23 - 14:21 - 16:22	08:30	-	-	-	-	-	-	-
17/06/2026	Qua	06:45 - 13:06 - 14:02 - 17:01, Comp. Crédito	08:30	-	-	-	-	-	00:50	-
18/06/2026	Qui	06:52 - 13:20 - 14:11 - 17:02, Comp. Crédito	08:30	-	-	-	-	-	00:49	-
19/06/2026	Sex	06:50 - 13:04 - 14:01 - 17:05, Comp. Crédito	08:30	-	-	-	-	-	00:48	-
20/06/2026	Sab	Compens.	-	-	-	-	-	-	-	-
21/06/2026	Dom	Domingo	-	-	-	-	-	-	-	-
22/06/2026	Seg	06:45 - 13:16 - 14:15 - 16:30, Comp. Crédito	08:30	-	-	-	-	-	00:16	-
23/06/2026	Ter	06:47 - 13:16 - 14:14 - 17:01, Comp. Crédito	08:30	-	-	-	-	-	00:46	-
24/06/2026	Qua	06:43 - 13:08 - 14:05 - 17:00, Comp. Crédito	08:30	-	-	-	-	-	00:50	-
25/06/2026	Qui	06:56 - 13:02 - 13:56 - 17:00, Comp. Crédito	08:30	-	-	-	-	-	00:40	-
26/06/2026	Sex	07:02 - 13:01 - 13:59 - 17:00i, Comp. Crédito	08:30	-	-	-	-	-	00:30	-
27/06/2026	Sab	Compens.	-	-	-	-	-	-	-	-
28/06/2026	Dom	Domingo	-	-	-	-	-	-	-	-
29/06/2026	Seg	06:48 - 12:03	05:15	-	03:15	-	-	-	-	-
30/06/2026	Ter	07:30i - 13:02 - 14:01 - 17:01	08:30	-	-	-	-	-	-	-
01/07/2026	Qua	- ATESTADO DE HORAS, Banco de Horas	08:30	-	-	-	-	04:30	-	04:00
02/07/2026	Qui	07:07 - 13:25 - 14:21 - 17:00, Comp. Crédito	08:30	-	-	-	-	-	00:27	-
03/07/2026	Sex	06:46 - 11:59 - 12:56 - 17:02, Comp. Crédito	08:30	-	-	-	-	-	00:49	-
04/07/2026	Sab	Compens.	-	-	-	-	-	-	-	-
05/07/2026	Dom	Domingo	-	-	-	-	-	-	-	-
06/07/2026	Seg	06:57 - 13:17 - 14:16 - 17:07, Comp. Crédito	08:30	-	-	-	-	-	00:41	-
07/07/2026	Ter	06:53 - 13:14 - 14:12 - 17:01, Comp. Crédito	08:30	-	-	-	-	-	00:40	-
08/07/2026	Qua	06:57 - 13:21 - 14:16 - 15:53	08:01	-	00:29	-	-	-	-	-
09/07/2026	Fer	Fer. FERIADO	-	-	-	-	-	-	-	-
10/07/2026	Fer	Fer. PONTO FACULTATIVO	-	-	-	-	-	-	-	-
11/07/2026	Sab	Compens.	-	-	-	-	-	-	-	-
12/07/2026	Dom	Domingo	-	-	-	-	-	-	-	-
13/07/2026	Seg	06:48 - 13:10 - 13:58 - 17:02, Comp. Crédito	08:30	-	-	-	-	-	00:56	-
14/07/2026	Ter	06:51 - 13:18 - 14:15 - 17:02, Comp. Crédito	08:30	-	-	-	-	-	00:44	-
15/07/2026	Qua	06:51 - 13:10 - 14:08 - 17:01, Comp. Crédito	08:30	-	-	-	-	-	00:42	-

Totalizadores

HN - Horas Normais	166:16	ADN - Adicional noturno	000:00
DSR - Descanso seman. remun.	6		
AT - Atraso	003:44	BHC - Comp. credito	010:28
FA - Faltas	000:00	BHD - Comp. debito	004:00
		Diferença BHC - BHD	006:28
HA - Horas abonadas	004:30		
Ausências justif. - Afas. ou férias	000:00		
HE - Horas extras	000:00	Saldo do banco de horas	017:28

Reconheço para os devidos fins, como verdadeiros os meus horarios de entrada e saida do serviço bem como os intervalos interjornada.
(d) horário desconsiderado - (i) horário incluído - (p) horário pré-assinalação do período
*Marcações não identificadas são originárias do relógio
**Registro não considerado, inválido

Vilma Santos de Oliveira
Assinatura

Emissão 17/07/2026 12:02:13 **Página 1 de 1**

Kaique de Sousa Guarnieri
Dirigente de Unidade de Saúde
RG:43.032.778-X

Carlos Eduardo Bassuto
Diretor Administrativo - SSM

Scanned with CamScanner

Inicio: 16/06/2026 | Fim: 15/07/2026 | Emissão: 17/07/2026

Espelho do Colaborador

Empresa	**BIOGESP - ASS EXEC SERVS PUB SOCI**						**8:00 AS 17:00 SEG A SEX (INTEVALO DAS 12:00 AS 13:00) Data Início: 04/08/2025 | Data Fim: --/--/----**					
CNPJ	**26.702.577/0001-39**							**Ent 1**	**Sai 1**	**Ent 2**	**Sai 2**	
I.E.							**Dom**	00:00	00:00	00:00	00:00	
Endereço	**Alameda Ministro Rocha Azevedo, Cerqueira César, 38, CEP: 01410-000, São Paulo - SP**						**Seg**	08:00	12:00	13:00	17:00	
Nome	**VILMA CORDEIRO DE OLIVEIRA**						**Ter**	08:00	12:00	13:00	17:00	
PIS	**03971272860**						**Qua**	08:00	12:00	13:00	17:00	
Identificação	**3971272860**						**Qui**	08:00	12:00	13:00	17:00	
Cargo	**RECEPCIONISTA**						**Sex**	08:00	12:00	13:00	17:00	
Admissão:	**04/08/2025**						**Sáb**	00:00	00:00	00:00	00:00	

Data	H.I.	H.N.	Ent. 1	Sai. 1	Ent. 2	Sai. 2	H.E.1	H.E.2	H.F.	H.AT.	H.B.	Saldo
Inicio de um Fechamento: 16/06/2026												
16/06/2026 Ter	0:00:00	00:00:00					00:00:00	00:00:00	00:00:00	00:00:00	08:00:00	00:00:00
17/06/2026 Qua	0:00:00	00:00:00					00:00:00	00:00:00	00:00:00	00:00:00	08:00:00	00:00:00
18/06/2026 Qui	0:00:00	00:00:00					00:00:00	00:00:00	00:00:00	00:00:00	08:00:00	00:00:00
19/06/2026 Sex	00:55:00	08:00:00	06:48:00	12:51:00	13:46:00	16:31:00	00:48:00	00:00:00	00:00:00	00:00:00	00:00:00	00:48:00
20/06/2026 Sáb	0:00:00	00:00:00					00:00:00	00:00:00	00:00:00	00:00:00	00:00:00	00:48:00
21/06/2026 Dom	0:00:00	00:00:00					00:00:00	00:00:00	00:00:00	00:00:00	00:00:00	00:48:00
22/06/2026 Seg	00:55:00	08:00:00	06:51:00	12:47:00	13:42:00	16:30:00	00:44:00	00:00:00	00:00:00	00:00:00	00:00:00	01:32:00
23/06/2026 Ter	00:58:00	08:00:00	06:58:00	12:38:00	13:36:00	16:30:00	00:34:00	00:00:00	00:00:00	00:00:00	00:00:00	02:06:00
24/06/2026 Qua	00:59:00	04:54:00	10:37:00	12:36:00	13:35:00	16:30:00	00:00:00	00:00:00	00:00:00	00:00:00	03:07:00	02:06:00
25/06/2026 Qui	00:52:00	08:00:00	06:46:00	12:43:00	13:35:00	16:32:00	00:54:00	00:00:00	00:00:00	00:00:00	00:00:00	03:00:00
26/06/2026 Sex	00:54:00	08:00:00	06:53:00	12:45:00	13:39:00	16:31:00	00:44:00	00:00:00	00:00:00	00:00:00	00:00:00	03:44:00
27/06/2026 Sáb	0:00:00	00:00:00					00:00:00	00:00:00	00:00:00	00:00:00	00:00:00	03:44:00
28/06/2026 Dom	0:00:00	00:00:00					00:00:00	00:00:00	00:00:00	00:00:00	00:00:00	03:44:00
29/06/2026 Seg	00:00:00	05:04:00	06:57:00	12:01:00			00:00:00	00:00:00	02:56:00	02:56:00	00:00:00	00:48:00
30/06/2026 Ter	00:56:00	08:00:00	06:52:00	12:45:00	13:41:00	16:31:00	00:43:00	00:00:00	00:00:00	00:00:00	00:00:00	01:31:00
01/07/2026 Qua	00:58:00	08:00:00	06:48:00	12:48:00	13:46:00	16:30:00	00:44:00	00:00:00	00:00:00	00:00:00	00:00:00	02:15:00
02/07/2026 Qui	00:58:00	08:00:00	06:53:00	12:39:00	13:37:00	16:31:00	00:40:00	00:00:00	00:00:00	00:00:00	00:00:00	02:55:00
03/07/2026 Sex	01:00:00	08:00:00	06:50:00	12:00:00	13:00:00	16:30:00	00:40:00	00:00:00	00:00:00	00:00:00	00:00:00	03:35:00
04/07/2026 Sáb	0:00:00	00:00:00					00:00:00	00:00:00	00:00:00	00:00:00	00:00:00	03:35:00
05/07/2026 Dom	0:00:00	00:00:00					00:00:00	00:00:00	00:00:00	00:00:00	00:00:00	03:35:00
06/07/2026 Seg	00:57:00	08:00:00	06:50:00	12:44:00	13:41:00	16:30:00	00:43:00	00:00:00	00:00:00	00:00:00	00:00:00	04:18:00
07/07/2026 Ter	00:58:00	08:00:00	06:50:00	12:36:00	13:34:00	16:31:00	00:43:00	00:00:00	00:00:00	00:00:00	00:00:00	05:01:00
08/07/2026 Qua	01:11:24	08:00:00	06:54:00	12:44:00	13:55:24	16:30:00	00:24:36	00:00:00	00:00:00	00:00:00	00:00:00	05:25:36
09/07/2026 Qui	0:00:00	00:00:00					00:00:00	00:00:00	00:00:00	00:00:00	00:00:00	05:25:36
10/07/2026 Sex	0:00:00	00:00:00	BANCO	BANCO	BANCO	BANCO	00:00:00	00:00:00	08:00:00	00:00:00	00:00:00	-02:34:24
11/07/2026 Sáb	0:00:00	00:00:00					00:00:00	00:00:00	00:00:00	00:00:00	00:00:00	-02:34:24
12/07/2026 Dom	0:00:00	00:00:00					00:00:00	00:00:00	00:00:00	00:00:00	00:00:00	-02:34:24
13/07/2026 Seg	01:05:59	08:00:00	07:25:44	12:34:25	13:40:24	17:00:32	00:28:49	00:00:00	00:00:00	00:00:00	00:00:00	-02:05:35
14/07/2026 Ter	00:57:15	08:00:00	07:26:41	12:29:48	13:27:03	17:00:06	00:36:10	00:00:00	00:00:00	00:00:00	00:00:00	-01:29:25
15/07/2026 Qua	00:59:03	08:00:00	07:23:38	12:37:20	13:36:23	17:00:07	00:37:26	00:00:00	00:00:00	00:00:00	00:00:00	-00:51:59
Fim de um Fechamento: 15/07/2026												
Totais	15:33:41	129:58:00					10:04:01	00:00:00	10:56:00	02:56:00	27:07:00	-00:51:59

Horas Trabalhadas	Saldo Banco de Horas	Horas Extras 1	Horas Extras 2	Horas Faltantes	Horas Atrasos	Horas de Abono
129:58:00	-00:51:59	10:04:01	00:00:00	10:56:00	02:56:00	27:07:00

Lançamentos no Período

Data	Tipo Operação	Descrição	Horas Lançadas
16/06/2026	Crédito	Fechamento de banco de horas - Lançamento de 100%	00:00:00

Total de registros:

Carlos Eduardo Bassuto
Diretor Administrativo - SSK

VILMA CORDEIRO DE OLIVEIRA

Pontos sublinhados: marcados manualmente
H.E 2: Horas extras em dias trabalhados fora da escala e feriados trabalhados.
A.D.N: Adicional Noturno.
H.Ficta: Duração reduzida da hora de trabalho durante o período noturno.
H.E.Uni: Horas Extras Unificadas
Linhas em vermelho: Inconsistência
Linhas em amarelo: Falta

20/07/26

Scanned with CamScanner

Inicio: 16/06/2026 | Fim: 15/07/2026 | Emissão: 06/08/2026

Espelho do Colaborador

Empresa	**BIOGESP - ASS EXEC SERVS PUB SOCI**	**6:00 AS 18:00 12 x 36 (INTEVALO DAS 12:00 AS 13:00) Data Inicio: 01/04/2022 | Data Fim: --/--/----**			
CNPJ	**26.702.577/0001-39**		**Ent 1**	**Sai 1**	**Ent 2**	**Sai 2**
I.E.		**Dom**	06:00	12:00	13:00	18:00
Endereço	**Alameda Ministro Rocha Azevedo, Cerqueira César, 38, CEP: 01410-000, São Paulo - SP**	**Seg**	06:00	12:00	13:00	18:00
Nome	**WILLIAN CESAR SILVA ALVES**	**Ter**	06:00	12:00	13:00	18:00
PIS	**41108801811**	**Qua**	06:00	12:00	13:00	18:00
Identificação	**41108801811**	**Qui**	06:00	12:00	13:00	18:00
Cargo	**TECNICO DE ENFERMAGEM**	**Sex**	06:00	12:00	13:00	18:00
Admissão:	**01/04/2022**	**Sáb**	06:00	12:00	13:00	18:00

Data	H.I.	H.N.	Ent. 1	Sai. 1	Ent. 2	Sai. 2	H.E.Uni.	Saldo	Obs.
16/06/2026 Ter							00:00		
17/06/2026 Qua	00:58:38	10:47:39	06:11:43	13:29:55	14:28:33	17:58:00	00:00	-00:12:21	
18/06/2026 Qui							00:00	-00:12:21	
19/06/2026 Sex	01:00:00	11:00:00	06:00:00	12:00:00	13:00:00	18:00:00	00:00	-00:12:21	
20/06/2026 Sáb							00:00	-00:12:21	
21/06/2026 Dom							00:00	-00:12:21	Outros: FOLGA MENSAL
22/06/2026 Seg							00:00	-00:12:21	
23/06/2026 Ter	01:00:35	11:02:00	06:00:00	13:01:00	14:01:35	18:02:35	00:00	-00:12:21	
24/06/2026 Qua							00:00	-00:12:21	
25/06/2026 Qui			FALTA	FALTA	FALTA	FALTA	00:00	-11:12:21	
26/06/2026 Sex							00:00	-11:12:21	
27/06/2026 Sáb	01:00:25	10:49:37	06:10:14	13:04:54	14:05:19	18:00:16	00:00	-11:22:44	
28/06/2026 Dom							00:00	-11:22:44	
29/06/2026 Seg	01:00:34	11:01:02	06:20:20	14:23:25	15:23:59	18:21:56	00:00	-11:22:44	
30/06/2026 Ter							00:00	-11:22:44	
01/07/2026 Qua	01:00:53	11:00:00	06:00:29	13:24:33	14:25:26	18:21:57	00:20	-11:02:09	
02/07/2026 Qui							00:00	-11:02:09	
03/07/2026 Sex							00:00	-11:02:09	Outros: FOLGA MENSAL
04/07/2026 Sáb							00:00	-11:02:09	
05/07/2026 Dom	00:58:45	11:00:00	06:03:52	12:22:27	13:21:12	18:11:50	00:09	-10:52:56	
06/07/2026 Seg							00:00	-10:52:56	
07/07/2026 Ter	01:03:24	11:00:04	06:00:06	13:56:39	15:00:03	18:03:34	00:00	-10:52:56	
08/07/2026 Qua							00:00	-10:52:56	
09/07/2026 Qui	00:58:58	11:00:15	06:05:14	12:14:30	13:13:28	18:04:27	00:00	-10:52:56	Feriado: REVOLUÇÃO CONSTITUCIONALISTA
10/07/2026 Sex							00:00	-10:52:56	
11/07/2026 Sáb	01:02:21	11:02:58	05:59:26	13:30:24	14:32:45	18:04:45	00:00	-10:52:56	
12/07/2026 Dom							00:00	-10:52:56	
13/07/2026 Seg	01:00:00	10:56:29	06:10:45	12:00:00	13:00:00	18:07:14	00:00	-10:52:56	
14/07/2026 Ter							00:00	-10:52:56	
15/07/2026 Qua	00:57:13	11:00:00	06:04:40	14:36:59	15:34:12	18:12:52	00:10	-10:41:57	
Totais	12:01:46	131:40:04					00:40	-10:41:57	

Total de registros:

WILLIAN CESAR SILVA ALVES

Pontos sublinhados: marcados manualmente
H.E.2: Horas extras em dias trabalhados fora da escala e feriados trabalhados.
A.D.N: Adicional Noturno.
H.Ficta: Duração reduzida da hora de trabalho durante o período noturno.
H.E.Uni: Horas Extras Unificadas
Linhas em vermelho: Inconsistência
Linhas em amarelo: Falta

__/__/_____

Drº Carlos Eduardo Bassuto
Diretor Administrativo-SSH

Scanned with CamScanner

Inicio: 16/06/2026 | Fim: 15/07/2026 | Emissão: 10/08/2026

Espelho do Colaborador

Empresa	**BIOGESP - ASS EXEC SERVS PUB SOCI**										**6:00 AS 18:00 12 x 36 (INTEVALO DAS 12:00 AS 13:00) Data Inicio: 16/06/2026 | Data Fim: --/--/----**				
CNPJ	**26.702.577/0001-39**											**Ent 1**	**Sai 1**	**Ent 2**	**Sai 2**
I.E.											**Dom**	**06:00**	**12:00**	**13:00**	**18:00**
Endereço	**Alameda Ministro Rocha Azevedo, Cerqueira César, 38, CEP: 01410-000, São Paulo - SP**										**Seg**	**06:00**	**12:00**	**13:00**	**18:00**
Nome	**YASMIN MADALENE CAMPOS GONCALVES**										**Ter**	**06:00**	**12:00**	**13:00**	**18:00**
PIS	**50258226889**										**Qua**	**06:00**	**12:00**	**13:00**	**18:00**
Identificação	**50258226889**										**Qui**	**06:00**	**12:00**	**13:00**	**18:00**
Cargo	**ENFERMEIRO (A)**										**Sex**	**06:00**	**12:00**	**13:00**	**18:00**
Admissão:	**24/02/2025**										**Sáb**	**06:00**	**12:00**	**13:00**	**18:00**

Data	H.I.	H.N.	Ent. 1	Sai. 1	Ent. 2	Sai. 2	Ent. 3	Sai. 3	Ent. 4	Sai. 4	H.E.Uni.	Saldo	Obs.
16/06/2026 Ter	01:00:37	11:00:00	05:45:43	14:16:21	15:16:58	18:10:42					00:24	00:24:22	
17/06/2026 Qua											00:00	00:24:22	
18/06/2026 Qui	00:56:41	11:00:00	05:47:04	12:49:43	13:46:24	18:10:05					00:26	00:50:42	
19/06/2026 Sex	01:18:00		05:43:59	14:02:00	15:20:00	18:10:54					11:08	11:59:37	
20/06/2026 Sáb	00:55:17	11:00:00	05:47:00	12:06:17	13:01:34	18:08:20					00:26	12:25:40	
21/06/2026 Dom											00:00	12:25:40	
22/06/2026 Seg	01:00:29	11:00:00	05:46:33	12:03:09	13:03:38	18:08:43					00:21	12:47:21	
23/06/2026 Ter											00:00	12:47:21	
24/06/2026 Qua	01:00:30	11:00:00	05:45:35	13:01:41	14:02:11	18:05:06					00:19	13:06:22	
25/06/2026 Qui											00:00	13:06:22	
26/06/2026 Sex	00:59:08	11:00:00	05:47:18	12:03:12	13:02:20	18:07:01					00:20	13:26:57	
27/06/2026 Sáb	00:59:47		05:46:07	11:49:44	12:49:31	17:49:02					11:03	24:30:05	
28/06/2026 Dom	01:00:41	11:00:00	05:45:28	13:10:50	14:11:31	18:02:08					00:15	24:46:04	
29/06/2026 Seg											00:00	24:46:04	
30/06/2026 Ter	00:59:32	10:43:40	06:23:04	12:02:13	13:01:45	18:06:16					00:00	24:29:44	
01/07/2026 Qua											00:00	24:29:44	
02/07/2026 Qui											00:00	24:29:44	Outros: FOLGA MENSAL
03/07/2026 Sex											00:00	24:29:44	
04/07/2026 Sáb	00:40:37	11:00:00	05:42:51	12:11:07	12:51:44	18:01:11					00:37	25:07:27	
05/07/2026 Dom											00:00	25:07:27	
06/07/2026 Seg	00:58:23	11:00:00	05:47:29	13:07:53	14:06:16	18:08:23					00:22	25:29:58	
07/07/2026 Ter											00:00	25:29:58	
08/07/2026 Qua	01:00:49	11:00:00	05:46:56	13:03:41	14:04:30	18:07:40					00:19	25:49:53	
09/07/2026 Qui											00:00	25:49:53	Feriado: REVOLUÇÃO CONSTITUCIONALISTA
10/07/2026 Sex	00:59:40	11:00:00	05:48:07	12:20:49	13:20:29	18:02:14					00:14	26:04:20	
11/07/2026 Sáb											00:00	26:04:20	
12/07/2026 Dom	01:00:20	11:00:00	05:45:13	12:04:21	13:04:41	18:00:03					00:14	26:18:50	
13/07/2026 Seg											00:00	26:18:50	
14/07/2026 Ter	00:59:28	11:00:00	05:44:24	12:59:24	13:58:52	17:44:00	18:00:00	21:44:01	22:42:32	06:00:06	11:01	37:20:33	
15/07/2026 Qua											00:00	37:20:33	
Totais	13:32:12	153:43:40									37:36	37:20:33	

Yasmin Madalene Campos Gonçalves
COREN-SP 844971-ENF
YASMIN MADALENE CAMPOS GONCALVES

Total de registros:

Pontos sublinhados: marcados manualmente
H.E 2: Horas extras em dias trabalhados fora da escala e feriados trabalhados.
A.D.N: Adicional Noturno.
H.Ficta: Duração reduzida da hora de trabalho durante o período noturno.
H.E.Uni: Horas Extras Unificadas
Linhas em vermelho: Inconsistência
Linhas em amarelo: Falta

11/08/2026

Scanned with CamScanner

DOCUMENTOS INERENTES À FOLHA DE PAGAMENTO

Empresa: 866 - BIOGESP - ASSOCIACAO DE GESTAO E EXECUCAO DE SERVICOS PUBLICOS E SOCIAIS — São Paulo/SP - CNPJ:26.702.577/0001-39

Tomador : (Empresa) - BIOGESP - ASSOCIACAO DE GESTAO E EXECUCAO DE SERVICOS PUBLICOS E SOCIAIS

Centro de Custo : 3 - RIBEIRÃO PIRES/SP - HMSL (CT 001/2022)

NOME DO COLABORADOR — SF — IR

PROVENTOS	REFERÊNCIA	VALOR	DESCONTOS	REFERÊNCIA	VALOR
3534 ADALGIZA ANDRESSA MATIAS DELBON	0	0	Admissão em 01/03/2024 Salário base 2.300,00	Horas mensais: 180,00	
CPF: 429.927.678-75 CTPS: 4299276 CBO: 322205 Função: Tecnico de Enfermagem					
5 Salário mensalista	30,00	2.300,00	90104 Arredondamento desconto folha		0,14
203 Adicional insalubridade	1.621,00	324,20	91005 INSS	8,0729	211,85
1200 Cesta Basica		200,00			
90004 Arredondamento provento folha		0,79			
Total de proventos - >		**2.824,99**	**Total de descontos - >**		**211,99**

	Base INSS	Valor INSS	Base FGTS	Valor FGTS	Base IRRF	Base Rais	Base salário família	
Folha	2.624,20	211,85	2.624,20	209,93	2.017,00	2.624,20	2.624,20	**Líquido - > 2.613,00**

2813 AILANA VIEIRA DE CARVALHO	0	0	Admissão em 04/05/2022 Salário base 2.300,00	Horas mensais: 200,00	
CPF: 478.219.338-64 CTPS: 4782193 CBO: 322205 Função: Tecnico de Enfermagem					
5 Salário mensalista	30,00	2.300,00	803 Vale transporte		138,00
203 Adicional insalubridade	1.621,00	324,20	90104 Arredondamento desconto folha		0,25
4348 Credito de VT		268,80	91005 INSS	8,0729	211,85
1200 Cesta Basica		200,00			
90004 Arredondamento provento folha		0,10			
Total de proventos - >		**3.093,10**	**Total de descontos - >**		**350,10**

	Base INSS	Valor INSS	Base FGTS	Valor FGTS	Base IRRF	Base Rais	Base salário família	
Folha	2.624,20	211,85	2.624,20	209,93	2.017,00	2.624,20	2.624,20	**Líquido - > 2.743,00**

2822 ALBERTO OLIVEIRA SANTOS	1	1	Admissão em 19/05/2022 Salário base 3.000,00	Horas mensais: 120,00	
CPF: 448.933.128-20 CTPS: 4489331 CBO: 324115 Função: Tecnico (a) em Radiologia RT					
5 Salário mensalista	30,00	3.000,00	90104 Arredondamento desconto folha		0,85
203 Adicional insalubridade	1.621,00	1.296,80	91005 INSS	11,6579	988,07
611 Horas extras 90%	75,00	5.102,45	91505 IR	27,50	1.622,05
541 DSR horas extras	26,00	981,24	7305 Crédito do trabalhador 10/12		927,26
1200 Cesta Basica		200,00			
90004 Arredondamento provento folha		0,74			
Total de proventos - >		**10.581,23**	**Total de descontos - >**		**3.538,23**

	Base INSS	Valor INSS	Base FGTS	Valor FGTS	Base IRRF	Base Rais	Base salário família	
Folha	10.380,49	988,07	10.380,49	830,43	9.202,83	10.380,49	10.380,49	**Líquido - > 7.043,00**

4056 ALEX SALGADO CARRILHO	0	0	Admissão em 09/03/2026 Salário base 2.300,00	Horas mensais: 180,00	
CPF: 350.706.858-30 CTPS: 3507068 CBO: 322205 Função: Tecnico de Enfermagem					
5 Salário mensalista	30,00	2.300,00	803 Vale transporte		138,00
203 Adicional insalubridade	1.621,00	324,20	90104 Arredondamento desconto folha		0,29
4348 Credito de VT		701,40	91005 INSS	8,0729	211,85
1200 Cesta Basica		200,00			
90004 Arredondamento provento folha		0,54			
Total de proventos - >		**3.526,14**	**Total de descontos - >**		**350,14**

	Base INSS	Valor INSS	Base FGTS	Valor FGTS	Base IRRF	Base Rais	Base salário família	
Folha	2.624,20	211,85	2.624,20	209,93	2.017,00	2.624,20	2.624,20	**Líquido - > 3.176,00**

3259 ALICE ELOI DA SILVA	0	0	Admissão em 07/05/2023 Salário base 2.300,00	Horas mensais: 180,00	
CPF: 282.565.108-70 CTPS: 2825651 CBO: 513205 Função: Cozinheiro(a)					
5 Salário mensalista	30,00	2.300,00	90104 Arredondamento desconto folha		0,56
203 Adicional insalubridade	1.621,00	324,20	91005 INSS	8,3367	253,55
613 Horas extras 100%	12,00	349,89	7305 Crédito do trabalhador 2/12		337,29
541 DSR horas extras	26,00	67,29			
1200 Cesta Basica		200,00			
90004 Arredondamento provento folha		0,02			
Total de proventos - >		**3.241,40**	**Total de descontos - >**		**591,40**

	Base INSS	Valor INSS	Base FGTS	Valor FGTS	Base IRRF	Base Rais	Base salário família	
Folha	3.041,38	253,55	3.041,38	243,31	2.434,18	3.041,38	3.041,38	**Líquido - > 2.650,00**

Empresa: 866 - BIOGESP - ASSOCIACAO DE GESTAO E EXECUCAO DE SERVICOS PUBLICOS E SOCIAIS — São Paulo/SP - CNPJ:26.702.577/0001-39

Tomador : (Empresa) - BIOGESP - ASSOCIACAO DE GESTAO E EXECUCAO DE SERVICOS PUBLICOS E SOCIAIS

Centro de Custo : 3 - RIBEIRÃO PIRES/SP - HMSL (CT 001/2022)

NOME DO COLABORADOR — SF — IR

	PROVENTOS	REFERÊNCIA	VALOR		DESCONTOS	REFERÊNCIA	VALOR
3142	**ALINE MICHELE SANTOS DE SOUZA**	0	0	Admissão em 08/02/2023	Salário base 2.300,00	Horas mensais: 200,00	
	CPF: 482.882.778-10 CTPS: 4828827 CBO: 322205 Função: Tecnico de Enfermagem						
	Demitido em 08/07/2026 - Demissão sem justa causa com aviso prévio indenizado						
70005	Saldo de salário rescisão	8,00	593,55	89951	Vale Transporte Não Utilizado		192,00
70505	Rescisão aviso prévio indenizado	39,00	2.990,00	1502	Cesta Básica		146,66
70551	Resc.aviso prév.ind.adic.insalubridade	39,00	421,46	91005	INSS	7,5000	50,79
71005	Rescisão férias proporcionais	12,50	958,33	91205	INSS 13° salário rescisão	7,6098	133,13
71102	Resc. fér. proporc. adic. insalubridade	12,50	135,08				
71993	Rescisão 1/3 férias proporcionais	1.093,41	364,47				
72003	Rescisão férias proporc. inden. (1/12)	1,00	191,67				
72102	Resc.férias prop.adic.insal. ind. (1/12)	1,00	27,02				
72993	Rescisão 1/3 férias proporc.	218,69	72,90				
73005	Rescisão férias vencidas	30,00	2.300,00				
73102	Resc. férias venc. adic. insalubridade	30,00	324,20				
73993	Rescisão 1/3 férias vencidas	2.624,20	874,73				
75005	Rescisão 13° salário	6,00	1.150,00				
75102	Resc. 13° sal. adic. insalubridade	6,00	162,10				
76003	Rescisão 13º salário indenizado (1/12)	2,00	383,33				
76102	Res.13º adic.insalubridade ind. (1/12)	2,00	54,03				
203	Adicional insalubridade	1.621,00	83,66				
90004	Arredondamento provento folha		0,28				
	Total de proventos - >		**11.086,81**		**Total de descontos - >**		**522,58**

Pagamento efetuado (líquido): R$ 10.564,23

	Base INSS	Valor INSS	Base FGTS	Valor FGTS	Base IRRF	Base Rais	Base salário família
Folha	677,21	50,79	4.088,67	327,08	70,01	9.774,43	2.624,20
13º	1.749,46	133,13	1.749,46	139,95	1.142,26		
Total	2.426,67	183,92	5.838,13	467,03	1.212,27		
Folha Sefip	677,21	50,79					
Férias Sefip	0,00	0,00					
13º Sefip	1.749,46	133,13					
Total Sefip	2.426,67	183,92					

Líquido - > 0,00

	Mês anterior	Mês atual	Indenizado	*Saldo*	40%	GFD	Créd. Trabalhador	*GFD Resc.*
FGTS	0,00	159,13	307,90	*9.957,88*	4.169,96	0,00	0,00	*4.636,99*

3518	**AMANDA APARECIDA LOPES TEIXEIRA CAVALARI**	2	2	Admissão em 08/02/2024	Salário base 3.900,00	Horas mensais: 180,00			
	CPF: 280.297.178-65 CTPS: 2802971 CBO: 223505 Função: Enfermeiro(a)								
5	Salário mensalista	30,00	3.900,00	90104	Arredondamento desconto folha		0,41		
203	Adicional insalubridade	1.621,00	324,20	91005	INSS	10,4345	580,92		
346	Auxilio Creche		306,38	91505	IR	22,50	123,77		
613	Horas extras 100%	24,00	1.126,45						
541	DSR horas extras	26,00	216,63						
1200	Cesta Basica		200,00						
90004	Arredondamento provento folha		0,44						
	Total de proventos - >		**6.074,10**		**Total de descontos - >**		**705,10**		

	Base INSS	Valor INSS	Base FGTS	Valor FGTS	Base IRRF	Base Rais	Base salário família
Folha	5.567,28	580,92	5.567,28	445,38	4.607,18	5.567,28	5.567,28

Líquido - > 5.369,00

Empresa: 866 - BIOGESP - ASSOCIACAO DE GESTAO E EXECUCAO DE SERVICOS PUBLICOS E SOCIAIS — São Paulo/SP - CNPJ:26.702.577/0001-39

Tomador : (Empresa) - BIOGESP - ASSOCIACAO DE GESTAO E EXECUCAO DE SERVICOS PUBLICOS E SOCIAIS

Centro de Custo : 3 - RIBEIRÃO PIRES/SP - HMSL (CT 001/2022)

NOME DO COLABORADOR — SF — IR

	PROVENTOS	REFERÊNCIA	VALOR		DESCONTOS	REFERÊNCIA	VALOR
2907	**AMANDA CRISTINE RODRIGUES CAMPOS**	0	0	Admissão em 14/07/2022	Salário base 3.200,00	Horas mensais: 200,00	
	CPF: 384.658.478-94 CTPS: 3846584 CBO: 411010 Função: Assistente administrativo II						
5	Salário mensalista	30,00	3.200,00	803	Vale transporte		192,00
203	Adicional insalubridade	1.621,00	324,20	90104	Arredondamento desconto folha		0,58
611	Horas extras 90%	20,00	669,60	91005	INSS	9,7391	453,72
613	Horas extras 100%	8,00	281,94				
541	DSR horas extras	26,00	182,99				
4348	Credito de VT		495,60				
1200	Cesta Basica		200,00				
90004	Arredondamento provento folha		0,97				
	Total de proventos - >		**5.355,30**		**Total de descontos - >**		**646,30**

	Base INSS	Valor INSS	Base FGTS	Valor FGTS	Base IRRF	Base Rais	Base salário família	
Folha	4.658,73	453,72	4.658,73	372,69	4.051,53	4.658,73	4.658,73	**Líquido - > 4.709,00**

1577	**ANA CAROLINA QUEIROZ BARBOZA**	1	1	Admissão em 15/03/2023	Salário base 6.200,00	Horas mensais: 180,00	
	CPF: 402.484.358-33 CTPS: 4024843 CBO: 223545 Função: Enfermeiro (a) Obstetrico						
	Demitido em 14/07/2026 - Demissão sem justa causa com aviso prévio indenizado						
70005	Saldo de salário rescisão	14,00	2.800,00	2703	Desconto Auxilio Creche		163,40
70505	Rescisão aviso prévio indenizado	39,00	8.060,00	1502	Cesta Básica		106,66
70551	Resc.aviso prév.ind.adic.insalubridade	39,00	421,46	91005	INSS	7,5000	185,80
71005	Rescisão férias proporcionais	10,00	2.066,67	91205	INSS 13° salário rescisão	9,4384	410,52
71102	Resc. fér. proporc. adic. insalubridade	10,00	108,07				
71993	Rescisão 1/3 férias proporcionais	2.174,74	724,91				
72003	Rescisão férias proporc. inden. (1/12)	1,00	516,67				
72102	Resc.férias prop.adic.insal. ind. (1/12)	1,00	27,02				
72993	Rescisão 1/3 férias proporc.	543,69	181,23				
73005	Rescisão férias vencidas	30,00	6.200,00				
73102	Resc. férias venc. adic. insalubridade	30,00	324,20				
73993	Rescisão 1/3 férias vencidas	6.524,20	2.174,73				
75005	Rescisão 13° salário	6,00	3.100,00				
75102	Resc. 13° sal. adic. insalubridade	6,00	162,10				
76003	Rescisão 13º salário indenizado (1/12)	2,00	1.033,33				
76102	Res.13º adic.insalubridade ind. (1/12)	2,00	54,03				
203	Adicional insalubridade	1.621,00	146,41				
90004	Arredondamento provento folha		0,45				
	Total de proventos - >		**28.101,28**		**Total de descontos - >**		**866,38**

Pagamento efetuado (líquido): R$ 27.234,90

	Base INSS	Valor INSS	Base FGTS	Valor FGTS	Base IRRF	Base Rais	Base salário família	
Folha	2.946,41	185,80	11.427,87	914,22	2.339,21	25.019,96	6.524,20	**Líquido - > 0,00**
13º	4.349,46	410,52	4.349,46	347,95	3.742,26			
Total	7.295,87	596,32	15.777,33	1.262,17	6.081,47			
Folha Sefip	2.946,41	185,80						
Férias Sefip	0,00	0,00						
13º Sefip	4.349,46	410,52						
Total Sefip	7.295,87	596,32						

Múltiplos vínculos	**Base INSS**	**Valor INSS**	**Base IRRF**	**Valor IRRF**
Folha	7.148,35	802,27	0,00	0,00

	Mês anterior	Mês atual	Indenizado	*Saldo*	40%	GFD	Créd. Trabalhador	*GFD Resc.*
FGTS	0,00	496,67	765,50	*24.089,61*	10.140,71	0,00	0,00	*11.402,88*

Empresa: 866 - BIOGESP - ASSOCIACAO DE GESTAO E EXECUCAO DE SERVICOS PUBLICOS E SOCIAIS — São Paulo/SP - CNPJ:26.702.577/0001-39

Tomador : (Empresa) - BIOGESP - ASSOCIACAO DE GESTAO E EXECUCAO DE SERVICOS PUBLICOS E SOCIAIS

Centro de Custo : 3 - RIBEIRÃO PIRES/SP - HMSL (CT 001/2022)

NOME DO COLABORADOR — SF — IR

3405 ANA PAULA VICENTE PEREIRA — 2 — 3 — Admissão em 20/09/2023 — Salário base 1.621,00 — Horas mensais: 180,00

CPF: 234.303.238-60 CTPS: 2343032 CBO: 513505 Função: AUX COZINHA

PROVENTOS	REFERÊNCIA	VALOR	DESCONTOS	REFERÊNCIA	VALOR
5 Salário mensalista	30,00	1.621,00	803 Vale transporte		97,26
203 Adicional insalubridade	1.621,00	324,20	90104 Arredondamento desconto folha		0,34
242 Adicional noturno		778,08	91005 INSS	8,1068	220,77
346 Auxilio Creche		306,38	7305 Crédito do trabalhador 3/42		875,88
4348 Credito de VT		179,20			
1200 Cesta Basica		200,00			
90004 Arredondamento provento folha		0,39			
Total de proventos - >		**3.409,25**	**Total de descontos - >**		**1.194,25**

	Base INSS	Valor INSS	Base FGTS	Valor FGTS	Base IRRF	Base Rais	Base salário família	
Folha	2.723,28	220,77	2.723,28	217,86	1.933,74	2.723,28	2.723,28	**Líquido - > 2.215,00**

3752 ANDREZA MARTINS LINS DE CARVALHO — 0 — 0 — Admissão em 12/03/2025 — Salário base 3.900,00 — Horas mensais: 200,00

CPF: 366.309.278-00 CTPS: 3663092 CBO: 223505 Função: Enfermeiro(a)

Férias: Período aquisitivo: 12/03/2025 até 11/03/2026 **Período de gozo: 01/07/2026 até 30/07/2026**

5	Salário mensalista	1,00	125,81	14503	Desconto de férias		4.797,80
203	Adicional insalubridade	1.621,00	10,46	90104	Arredondamento desconto folha		0,98
10005	Demonstrativo de férias	30,00	3.900,00	91005	INSS	13,9943	19,07
10152	Demonstrativo férias adic.	324,20	324,20	91025	INSS demonstrativo férias	10,4757	590,02
10993	Demonstrativo 1/3 férias	4.224,20	1.408,07	91525	IR férias recolhido	27,50	244,45
1200	Cesta Basica		200,00				
90004	Arredondamento provento folha		0,78				
	Total de proventos - >		**5.969,32**		**Total de descontos - >**		**5.652,32**

	Base INSS	Valor INSS	Base FGTS	Valor FGTS	Base IRRF	Base Rais	Base salário família	
Folha	136,27	19,07	136,27	10,90	0,00	5.768,54	4.224,20	**Líquido - > 317,00**
Férias	5.632,27	590,02	5.632,27	450,58	0,00			
Total	5.768,54	609,09	5.768,54	461,48	0,00			

2906 BEATRIZ SILVERIO DA SILVA — 0 — 0 — Admissão em 14/07/2022 — Salário base 1.621,00 — Horas mensais: 180,00

CPF: 132.542.188-09 CTPS: 1325421 CBO: 422105 Função: Recepcionista

Doença não relacionada ao trabalho Inicio GRF em 13/05/2026 - Inicio situação em 28/05/2026 até Indeterminado (Indeferido)

81005	Situação auxílio doença	31,00	1.621,00	89105	Desconto de situação auxílio doença		1.945,20
81032	Sit. aux. doença adic. insalubridade	31,00	324,20	90104	Arredondamento desconto folha		0,13
1200	Cesta Basica		200,00				
90004	Arredondamento provento folha		0,13				
	Total de proventos - >		**2.145,33**		**Total de descontos - >**		**1.945,33**

	Base INSS	Valor INSS	Base FGTS	Valor FGTS	Base IRRF	Base Rais	Base salário família	
Folha	0,00	0,00	0,00	0,00	0,00	0,00	0,00	**Líquido - > 200,00**

3805 BRENDA DA SILVA COSTA — 0 — 0 — Admissão em 03/06/2025 — Salário base 1.621,00 — Horas mensais: 200,00

CPF: 519.043.988-71 CTPS: 5190439 CBO: 422105 Função: Recepcionista

5	Salário mensalista	30,00	1.621,00	803	Vale transporte		97,26
203	Adicional insalubridade	1.621,00	324,20	90104	Arredondamento desconto folha		0,95
4348	Credito de VT		268,80	91005	INSS	7,7493	150,74
1200	Cesta Basica		200,00				
90004	Arredondamento provento folha		0,95				
	Total de proventos - >		**2.414,95**		**Total de descontos - >**		**248,95**

	Base INSS	Valor INSS	Base FGTS	Valor FGTS	Base IRRF	Base Rais	Base salário família	
Folha	1.945,20	150,74	1.945,20	155,61	1.338,00	1.945,20	1.945,20	**Líquido - > 2.166,00**

Empresa: 866 - BIOGESP - ASSOCIACAO DE GESTAO E EXECUCAO DE SERVICOS PUBLICOS E SOCIAIS — São Paulo/SP - CNPJ:26.702.577/0001-39

Tomador : (Empresa) - BIOGESP - ASSOCIACAO DE GESTAO E EXECUCAO DE SERVICOS PUBLICOS E SOCIAIS

Centro de Custo : 3 - RIBEIRÃO PIRES/SP - HMSL (CT 001/2022)

NOME DO COLABORADOR — SF — IR

	PROVENTOS	REFERÊNCIA	VALOR		DESCONTOS	REFERÊNCIA	VALOR
4142	**BRUNA FERNANDA ALVES MEIRA PAIXAO**	0	0	Admissão em 01/07/2026	Salário base 2.300,00	Horas mensais: 180,00	
	CPF: 430.943.658-76 CTPS: 4309436	CBO: 322205	Função: Tecnico de Enfermagem				
5	Salário mensalista	31,00	2.300,00	803	Vale transporte		138,00
203	Adicional insalubridade	1.621,00	324,20	90104	Arredondamento desconto folha		0,15
4348	Credito de VT		460,20	91005	INSS	8,0729	211,85
4349	Reembolso de VT		495,60				
1200	Cesta Basica		200,00				
	Total de proventos - >		**3.780,00**		**Total de descontos - >**		**350,00**

	Base INSS	Valor INSS	Base FGTS	Valor FGTS	Base IRRF	Base Rais	Base salário família	
Folha	2.624,20	211,85	2.624,20	209,93	2.017,00	2.624,20	2.624,20	**Líquido - > 3.430,00**

	PROVENTOS	REFERÊNCIA	VALOR		DESCONTOS	REFERÊNCIA	VALOR
4138	**CAMILA APARECIDA PAULINO GASQUES**	2	2	Admissão em 19/06/2026	Salário base 1.621,00	Horas mensais: 200,00	
	CPF: 383.611.518-26 CTPS: 3836115	CBO: 422105	Função: Recepcionista				
5	Salário mensalista	30,00	1.621,00	803	Vale transporte		97,26
203	Adicional insalubridade	1.621,00	324,20	90104	Arredondamento desconto folha		0,78
4348	Credito de VT		384,30	91005	INSS	7,7493	150,74
1200	Cesta Basica		200,00				
90004	Arredondamento provento folha		0,20				
95005	Salário família	2,00	135,08				
	Total de proventos - >		**2.664,78**		**Total de descontos - >**		**248,78**

	Base INSS	Valor INSS	Base FGTS	Valor FGTS	Base IRRF	Base Rais	Base salário família	
Folha	1.945,20	150,74	1.945,20	155,61	1.338,00	1.945,20	1.945,20	**Líquido - > 2.416,00**

	PROVENTOS	REFERÊNCIA	VALOR		DESCONTOS	REFERÊNCIA	VALOR
3597	**CAMILA SARA RONCON NUNES**	0	0	Admissão em 23/05/2024	Salário base 2.300,00	Horas mensais: 180,00	
	CPF: 528.875.018-10 CTPS: 5288750	CBO: 322205	Função: Tecnico de Enfermagem				
5	Salário mensalista	30,00	2.300,00	90104	Arredondamento desconto folha		0,36
203	Adicional insalubridade	1.621,00	324,20	91005	INSS	9,4226	407,32
611	Horas extras 90%	29,00	803,30				
613	Horas extras 100%	12,00	349,89				
1804	Horas Extras s/ Adic. Not. 90%	7,00	271,46				
541	DSR horas extras	26,00	273,97				
1200	Cesta Basica		200,00				
90004	Arredondamento provento folha		0,86				
	Total de proventos - >		**4.523,68**		**Total de descontos - >**		**407,68**

	Base INSS	Valor INSS	Base FGTS	Valor FGTS	Base IRRF	Base Rais	Base salário família	
Folha	4.322,82	407,32	4.322,82	345,82	3.715,62	4.322,82	4.322,82	**Líquido - > 4.116,00**

	PROVENTOS	REFERÊNCIA	VALOR		DESCONTOS	REFERÊNCIA	VALOR
4154	**CAMILY VITORIA SILVA DIAS**	0	0	Admissão em 20/07/2026	Salário base 1.621,00	Horas mensais: 200,00	
	CPF: 507.872.078-29 CTPS: 5078720	CBO: 422105	Função: Recepcionista				
5	Salário mensalista	12,00	627,48	803	Vale transporte		97,26
203	Adicional insalubridade	1.621,00	125,50	90104	Arredondamento desconto folha		0,95
4348	Credito de VT		539,70	91005	INSS	7,5000	56,47
4349	Reembolso de VT		257,00				
1200	Cesta Basica		200,00				
	Total de proventos - >		**1.749,68**		**Total de descontos - >**		**154,68**

	Base INSS	Valor INSS	Base FGTS	Valor FGTS	Base IRRF	Base Rais	Base salário família	
Folha	752,98	56,47	752,98	60,23	145,78	752,98	1.945,20	**Líquido - > 1.595,00**

	PROVENTOS	REFERÊNCIA	VALOR		DESCONTOS	REFERÊNCIA	VALOR
3463	**CAROLINA FERREIRA**	0	0	Admissão em 08/11/2023	Salário base 6.200,00	Horas mensais: 180,00	
	CPF: 428.590.948-06 CTPS: 4285909	CBO: 223540	Função: Enfermeiro (a) Neonatal				
5	Salário mensalista	30,00	6.200,00	90104	Arredondamento desconto folha		0,72
203	Adicional insalubridade	1.621,00	324,20	91005	INSS	11,6579	988,07
242	Adicional noturno		2.609,68	91505	IR	27,50	4.138,55
611	Horas extras 90%	30,00	2.892,39	7305	Crédito do trabalhador 1/12		1.898,81
1804	Horas Extras s/ Adic. Not. 90%	42,00	5.669,09				
541	DSR horas extras	26,00	1.646,44				
1200	Cesta Basica		200,00				
90004	Arredondamento provento folha		0,35				
	Total de proventos - >		**19.542,15**		**Total de descontos - >**		**7.026,15**

	Base INSS	Valor INSS	Base FGTS	Valor FGTS	Base IRRF	Base Rais	Base salário família	
Folha	19.341,80	988,07	19.341,80	1.547,34	18.353,73	19.341,80	19.341,80	**Líquido - > 12.516,00**

Empresa: 866 - BIOGESP - ASSOCIACAO DE GESTAO E EXECUCAO DE SERVICOS PUBLICOS E SOCIAIS — São Paulo/SP - CNPJ:26.702.577/0001-39

Tomador : (Empresa) - BIOGESP - ASSOCIACAO DE GESTAO E EXECUCAO DE SERVICOS PUBLICOS E SOCIAIS

Centro de Custo : 3 - RIBEIRÃO PIRES/SP - HMSL (CT 001/2022)

NOME DO COLABORADOR — SF — IR

	PROVENTOS	REFERÊNCIA	VALOR		DESCONTOS	REFERÊNCIA	VALOR
2703	**CAROLINE DAIANE DOS SANTOS**	1	1	Admissão em 06/04/2022	Salário base 3.900,00	Horas mensais: 180,00	
	CPF: 427.180.218-29 CTPS: 4271802 CBO: 223505 Função: Enfermeiro(a)						
5	Salário mensalista	30,00	3.900,00	89951	Vale Transporte Não Utilizado		38,40
203	Adicional insalubridade	1.621,00	324,20	803	Vale transporte		179,20
242	Adicional noturno		1.689,68	90104	Arredondamento desconto folha		0,17
4348	Credito de VT		179,20	91005	INSS	10,6434	629,44
1200	Cesta Basica		200,00	91505	IR	27,50	301,13
90004	Arredondamento provento folha		0,26				
	Total de proventos - >		**6.293,34**		**Total de descontos - >**		**1.148,34**

	Base INSS	Valor INSS	Base FGTS	Valor FGTS	Base IRRF	Base Rais	Base salário família	
Folha	5.913,88	629,44	5.913,88	473,11	5.094,85	5.913,88	5.913,88	**Líquido - > 5.145,00**

2651	**CAROLINE RODRIGUES DA SILVA**	1	1	Admissão em 01/03/2022	Salário base 3.900,00	Horas mensais: 200,00		
	CPF: 354.679.228-90 CTPS: 3546792 CBO: 223505 Função: Enfermeiro(a)							
5	Salário mensalista	30,00	3.900,00	90104	Arredondamento desconto folha			0,43
203	Adicional insalubridade	1.621,00	324,20	91005	INSS	9,3625		395,49
1200	Cesta Basica		200,00					
90004	Arredondamento provento folha		0,72					
	Total de proventos - >		**4.424,92**		**Total de descontos - >**			**395,92**

	Base INSS	Valor INSS	Base FGTS	Valor FGTS	Base IRRF	Base Rais	Base salário família	
Folha	4.224,20	395,49	4.224,20	337,93	3.617,00	4.224,20	4.224,20	**Líquido - > 4.029,00**

3865	**CLEISON FERREIRA BATISTA**	0	0	Admissão em 22/09/2025	Salário base 1.800,00	Horas mensais: 200,00		
	CPF: 302.777.388-73 CTPS: 3027773 CBO: 411005 Função: Aux. Administrativo							
5	Salário mensalista	30,00	1.800,00	706	Faltas (mês ant) não justificadas dias	1,00		68,52
203	Adicional insalubridade	1.621,00	324,20	803	Vale transporte			108,00
4348	Credito de VT		688,80	90104	Arredondamento desconto folha			0,43
1200	Cesta Basica		200,00	91005	INSS	7,8169		160,69
90004	Arredondamento provento folha		0,70	7305	Crédito do trabalhador 4/12			548,06
	Total de proventos - >		**3.013,70**		**Total de descontos - >**			**885,70**

	Base INSS	Valor INSS	Base FGTS	Valor FGTS	Base IRRF	Base Rais	Base salário família	
Folha	2.055,68	160,69	2.055,68	164,45	1.448,48	2.055,68	2.124,20	**Líquido - > 2.128,00**

3000	**CRISTIAN CARLOS FERNANDES**	0	0	Admissão em 14/11/2022	Salário base 2.300,00	Horas mensais: 120,00		
	CPF: 288.295.768-83 CTPS: 2882957 CBO: 324115 Função: Tecnico(a) em Radiologia							
5	Salário mensalista	30,00	2.300,00	90104	Arredondamento desconto folha			0,15
203	Adicional insalubridade	1.621,00	1.296,80	91005	INSS	8,9024		320,20
1200	Cesta Basica		200,00	7305	Crédito do trabalhador 4/24			456,08
90004	Arredondamento provento folha		0,63					
	Total de proventos - >		**3.797,43**		**Total de descontos - >**			**776,43**

	Base INSS	Valor INSS	Base FGTS	Valor FGTS	Base IRRF	Base Rais	Base salário família	
Folha	3.596,80	320,20	3.596,80	287,74	2.989,60	3.596,80	3.596,80	**Líquido - > 3.021,00**

2696	**DAIANA CORADI DE ARRUDA**	0	1	Admissão em 01/04/2022	Salário base 2.300,00	Horas mensais: 180,00		
	CPF: 320.857.318-99 CTPS: 3208573 CBO: 322205 Função: Tecnico de Enfermagem							
5	Salário mensalista	30,00	2.300,00	803	Vale transporte			138,00
203	Adicional insalubridade	1.621,00	324,20	90104	Arredondamento desconto folha			0,37
4348	Credito de VT		459,20	91005	INSS	8,0729		211,85
1200	Cesta Basica		200,00					
90004	Arredondamento provento folha		0,82					
	Total de proventos - >		**3.284,22**		**Total de descontos - >**			**350,22**

	Base INSS	Valor INSS	Base FGTS	Valor FGTS	Base IRRF	Base Rais	Base salário família	
Folha	2.624,20	211,85	2.624,20	209,93	2.017,00	2.624,20	2.624,20	**Líquido - > 2.934,00**

NOME DO COLABORADOR — SF — IR

PROVENTOS	REFERÊNCIA	VALOR	DESCONTOS	REFERÊNCIA	VALOR
3813 DALVA DOS SANTOS LIMA	0	0	Admissão em 09/06/2025 Salário base 1.621,00	Horas mensais: 200,00	
CPF: 039.712.688-38 CTPS: 0397126 CBO: 422105 Função: Recepcionista					
5 Salário mensalista	30,00	1.621,00	803 Vale transporte		97,26
203 Adicional insalubridade	1.621,00	324,20	90104 Arredondamento desconto folha		0,95
4348 Credito de VT		495,60	91005 INSS	7,7493	150,74
1200 Cesta Basica		200,00			
90004 Arredondamento provento folha		0,15			
Total de proventos - >		**2.640,95**	**Total de descontos - >**		**248,95**

	Base INSS	Valor INSS	Base FGTS	Valor FGTS	Base IRRF	Base Rais	Base salário família	
Folha	1.945,20	150,74	1.945,20	155,61	1.338,00	1.945,20	1.945,20	**Líquido - > 2.392,00**

3922 DANIEL AUGUSTO EDVIRGEM DA SILVA	0	0	Admissão em 12/02/2026 Salário base 2.300,00	Horas mensais: 200,00	
CPF: 507.798.288-01 CTPS: 5077982 CBO: 322205 Função: Tecnico de Enfermagem					
5 Salário mensalista	30,00	2.300,00	803 Vale transporte		138,00
203 Adicional insalubridade	1.621,00	324,20	90104 Arredondamento desconto folha		0,93
4348 Credito de VT		268,80	91005 INSS	8,0729	211,85
1200 Cesta Basica		200,00			
90004 Arredondamento provento folha		0,78			
Total de proventos - >		**3.093,78**	**Total de descontos - >**		**350,78**

	Base INSS	Valor INSS	Base FGTS	Valor FGTS	Base IRRF	Base Rais	Base salário família	
Folha	2.624,20	211,85	2.624,20	209,93	2.017,00	2.624,20	2.624,20	**Líquido - > 2.743,00**

2610 DANIELA SILVA MARQUES	0	0	Admissão em 17/02/2022 Salário base 3.000,00	Horas mensais: 150,00	
CPF: 219.532.708-16 CTPS: 2195327 CBO: 324115 Função: Tecnico(a) em Radiologia					
5 Salário mensalista	30,00	3.000,00	803 Vale transporte		180,00
203 Adicional insalubridade	1.621,00	1.296,80	90104 Arredondamento desconto folha		0,63
4348 Credito de VT		268,80	91005 INSS	9,4070	404,20
1200 Cesta Basica		200,00			
90004 Arredondamento provento folha		0,23			
Total de proventos - >		**4.765,83**	**Total de descontos - >**		**584,83**

	Base INSS	Valor INSS	Base FGTS	Valor FGTS	Base IRRF	Base Rais	Base salário família	
Folha	4.296,80	404,20	4.296,80	343,74	3.689,60	4.296,80	4.296,80	**Líquido - > 4.181,00**

3023 DANIELLI GUILHERMINO DE LIMA	3	3	Admissão em 02/12/2022 Salário base 2.300,00	Horas mensais: 180,00	
CPF: 381.730.048-46 CTPS: 3817300 CBO: 322205 Função: Tecnico de Enfermagem					
5 Salário mensalista	30,00	2.300,00	703 Faltas não justificadas dias	1,00	84,65
203 Adicional insalubridade	1.621,00	324,20	782 DSR faltas dia	1,00	84,65
346 Auxilio Creche		612,76	803 Vale transporte		138,00
4348 Credito de VT		196,00	90104 Arredondamento desconto folha		0,72
1200 Cesta Basica		200,00	91005 INSS	8,0093	196,62
90004 Arredondamento provento folha		0,08	7305 Crédito do trabalhador 5/27		790,40
Total de proventos - >		**3.633,04**	**Total de descontos - >**		**1.295,04**

	Base INSS	Valor INSS	Base FGTS	Valor FGTS	Base IRRF	Base Rais	Base salário família	
Folha	2.454,90	196,62	2.454,90	196,39	1.689,51	2.454,90	2.624,20	**Líquido - > 2.338,00**

3595 DAVI DA SILVA SOUZA	0	0	Admissão em 22/05/2024 Salário base 2.300,00	Horas mensais: 180,00	
CPF: 461.395.968-31 CTPS: 4613959 CBO: 325115 Função: Tec. de Farmácia					
5 Salário mensalista	30,00	2.300,00	803 Vale transporte		138,00
203 Adicional insalubridade	1.621,00	324,20	90104 Arredondamento desconto folha		0,78
4348 Credito de VT		306,80	91005 INSS	8,0729	211,85
1200 Cesta Basica		200,00			
90004 Arredondamento provento folha		0,63			
Total de proventos - >		**3.131,63**	**Total de descontos - >**		**350,63**

	Base INSS	Valor INSS	Base FGTS	Valor FGTS	Base IRRF	Base Rais	Base salário família	
Folha	2.624,20	211,85	2.624,20	209,93	2.017,00	2.624,20	2.624,20	**Líquido - > 2.781,00**

Empresa: 866 - BIOGESP - ASSOCIACAO DE GESTAO E EXECUCAO DE SERVICOS PUBLICOS E SOCIAIS — São Paulo/SP - CNPJ:26.702.577/0001-39

Tomador : (Empresa) - BIOGESP - ASSOCIACAO DE GESTAO E EXECUCAO DE SERVICOS PUBLICOS E SOCIAIS

Centro de Custo : 3 - RIBEIRÃO PIRES/SP - HMSL (CT 001/2022)

NOME DO COLABORADOR — SF — IR

PROVENTOS	REFERÊNCIA	VALOR	DESCONTOS	REFERÊNCIA	VALOR
4115 DAVI DIAS DE CARVALHO	0	0	Admissão em 20/05/2026 Salário base 2.300,00	Horas mensais: 120,00	
CPF: 139.262.724-90 CTPS: 1392627 CBO: 324115 Função: Tecnico (a) em Tomografia					
5 Salário mensalista	30,00	2.300,00	803 Vale transporte		138,00
203 Adicional insalubridade	1.621,00	2.269,40	90104 Arredondamento desconto folha		0,78
4348 Credito de VT		166,40	91005 INSS	9,6558	441,21
1200 Cesta Basica		200,00			
90004 Arredondamento provento folha		0,19			
Total de proventos - >		**4.935,99**	**Total de descontos - >**		**579,99**

	Base INSS	Valor INSS	Base FGTS	Valor FGTS	Base IRRF	Base Rais	Base salário família	
Folha	4.569,40	441,21	4.569,40	365,55	3.962,20	4.569,40	4.569,40	**Líquido - > 4.356,00**

3831 DENIS DOMINGUES OLIVEIRA	2	3	Admissão em 07/07/2025 Salário base 2.300,00	Horas mensais: 180,00	
CPF: 388.971.028-08 CTPS: 3889710 CBO: 322205 Função: Tecnico de Enfermagem					
5 Salário mensalista	30,00	2.300,00	3055 Pensão alimentícia	33,33	1.344,09
203 Adicional insalubridade	1.621,00	324,20	90104 Arredondamento desconto folha		0,20
242 Adicional noturno		1.049,68	91005 INSS	9,3652	396,03
611 Horas extras 90%	12,00	465,36			
541 DSR horas extras	26,00	89,49			
1200 Cesta Basica		200,00			
90004 Arredondamento provento folha		0,59			
Total de proventos - >		**4.429,32**	**Total de descontos - >**		**1.740,32**

	Base INSS	Valor INSS	Base FGTS	Valor FGTS	Base IRRF	Base Rais	Base salário família	
Folha	4.228,73	396,03	4.228,73	338,29	1.919,84	4.228,73	4.228,73	**Líquido - > 2.689,00**

2671 ELAINE BARBARA SOARES FERNANDES	2	2	Admissão em 09/03/2022 Salário base 3.200,00	Horas mensais: 110,00	
CPF: 321.067.718-27 CTPS: 3210677 CBO: 223810 Função: Fonoaudiologa					
5 Salário mensalista	30,00	3.200,00	803 Vale transporte		192,00
203 Adicional insalubridade	1.621,00	324,20	90104 Arredondamento desconto folha		0,07
611 Horas extras 90%	2,00	121,75	91005 INSS	8,9637	328,91
541 DSR horas extras	26,00	23,41	7305 Crédito do trabalhador 3/24		742,75
4348 Credito de VT		495,60			
1200 Cesta Basica		200,00			
90004 Arredondamento provento folha		0,77			
Total de proventos - >		**4.365,73**	**Total de descontos - >**		**1.263,73**

	Base INSS	Valor INSS	Base FGTS	Valor FGTS	Base IRRF	Base Rais	Base salário família	
Folha	3.669,36	328,91	3.669,36	293,54	2.961,27	3.669,36	3.669,36	**Líquido - > 3.102,00**

2695 ELIDA HELENA BAPTISTA	1	2	Admissão em 01/04/2022 Salário base 6.200,00	Horas mensais: 180,00	
CPF: 214.909.198-48 CTPS: 2149091 CBO: 223540 Função: Enfermeiro (a) Neonatal					
5 Salário mensalista	30,00	6.200,00	90104 Arredondamento desconto folha		0,46
203 Adicional insalubridade	1.621,00	324,20	91005 INSS	11,6579	988,07
242 Adicional noturno		2.609,68	91505 IR	27,50	1.694,96
611 Horas extras 90%	5,00	482,07			
1804 Horas Extras s/ Adic. Not. 90%	7,00	944,85			
541 DSR horas extras	26,00	274,41			
1200 Cesta Basica		200,00			
90004 Arredondamento provento folha		0,28			
Total de proventos - >		**11.035,49**	**Total de descontos - >**		**2.683,49**

	Base INSS	Valor INSS	Base FGTS	Valor FGTS	Base IRRF	Base Rais	Base salário família	
Folha	10.835,21	988,07	10.835,21	866,81	9.467,96	10.835,21	10.835,21	**Líquido - > 8.352,00**

3305 ELISANGELA DA CUNHA GOMES	0	0	Admissão em 15/06/2023 Salário base 3.900,00	Horas mensais: 180,00	
CPF: 183.635.618-86 CTPS: 1836356 CBO: 223505 Função: Enfermeiro(a)					
5 Salário mensalista	30,00	3.900,00	90104 Arredondamento desconto folha		0,73
203 Adicional insalubridade	1.621,00	324,20	91005 INSS	9,3625	395,49
1200 Cesta Basica		200,00			
90004 Arredondamento provento folha		0,02			
Total de proventos - >		**4.424,22**	**Total de descontos - >**		**396,22**

	Base INSS	Valor INSS	Base FGTS	Valor FGTS	Base IRRF	Base Rais	Base salário família	
Folha	4.224,20	395,49	4.224,20	337,93	3.617,00	4.224,20	4.224,20	**Líquido - > 4.028,00**

NOME DO COLABORADOR — SF — IR

PROVENTOS	REFERÊNCIA	VALOR	DESCONTOS	REFERÊNCIA	VALOR
4057 ELISANGELA DOS SANTOS	0	0	Admissão em 09/03/2026 Salário base 2.300,00	Horas mensais: 180,00	
CPF: 297.891.108-55 CTPS: 2978911 CBO: 322205 Função: Tecnico de Enfermagem					
5 Salário mensalista	30,00	2.300,00	90104 Arredondamento desconto folha		0,55
203 Adicional insalubridade	1.621,00	324,20	91005 INSS	8,0729	211,85
1200 Cesta Basica		200,00	7305 Crédito do trabalhador 2/56		604,47
90004 Arredondamento provento folha		0,67			
Total de proventos - >		**2.824,87**	**Total de descontos - >**		**816,87**

	Base INSS	Valor INSS	Base FGTS	Valor FGTS	Base IRRF	Base Rais	Base salário família	
Folha	2.624,20	211,85	2.624,20	209,93	2.017,00	2.624,20	2.624,20	**Líquido - > 2.008,00**

3515 ELISANGELA FAUSTINO LOURENCO	0	0	Admissão em 06/02/2024 Salário base 3.900,00	Horas mensais: 180,00		
CPF: 248.687.858-00 CTPS: 2486878 CBO: 223505 Função: Enfermeiro(a)						
5 Salário mensalista	30,00	3.900,00	90104 Arredondamento desconto folha			0,50
203 Adicional insalubridade	1.621,00	324,20	91005 INSS	9,3625		395,49
1200 Cesta Basica		200,00				
90004 Arredondamento provento folha		0,79				
Total de proventos - >		**4.424,99**	**Total de descontos - >**			**395,99**

	Base INSS	Valor INSS	Base FGTS	Valor FGTS	Base IRRF	Base Rais	Base salário família	
Folha	4.224,20	395,49	4.224,20	337,93	3.617,00	4.224,20	4.224,20	**Líquido - > 4.029,00**

1212 ELIZABETH RENATA GLADSCHEFF FONSECA	0	0	Admissão em 04/05/2022 Salário base 3.900,00	Horas mensais: 200,00		
CPF: 061.978.568-32 CTPS: 0619785 CBO: 223505 Função: Enfermeiro(a)						
5 Salário mensalista	30,00	3.900,00	90104 Arredondamento desconto folha			0,93
203 Adicional insalubridade	1.621,00	324,20	91005 INSS	9,3625		395,49
1200 Cesta Basica		200,00				
90004 Arredondamento provento folha		0,22				
Total de proventos - >		**4.424,42**	**Total de descontos - >**			**396,42**

	Base INSS	Valor INSS	Base FGTS	Valor FGTS	Base IRRF	Base Rais	Base salário família	
Folha	4.224,20	395,49	4.224,20	337,93	3.617,00	4.224,20	4.224,20	**Líquido - > 4.028,00**

3824 ENIR DOS SANTOS	0	0	Admissão em 13/06/2025 Salário base 3.900,00	Horas mensais: 180,00		
CPF: 260.079.718-13 CTPS: 2600797 CBO: 223505 Função: Enfermeiro(a)						
5 Salário mensalista	30,00	3.900,00	90104 Arredondamento desconto folha			0,36
203 Adicional insalubridade	1.621,00	324,20	91005 INSS	10,6434		629,44
242 Adicional noturno		1.689,68	91505 IR	27,50		353,27
1200 Cesta Basica		200,00				
90004 Arredondamento provento folha		0,19				
Total de proventos - >		**6.114,07**	**Total de descontos - >**			**983,07**

	Base INSS	Valor INSS	Base FGTS	Valor FGTS	Base IRRF	Base Rais	Base salário família	
Folha	5.913,88	629,44	5.913,88	473,11	5.284,44	5.913,88	5.913,88	**Líquido - > 5.131,00**

2618 ERICA LORRAINE CAMARGO CLARO NOGUEIRA	0	0	Admissão em 17/02/2022 Salário base 2.300,00	Horas mensais: 180,00		
CPF: 480.194.928-28 CTPS: 4801949 CBO: 322205 Função: Tecnico de Enfermagem						
5 Salário mensalista	30,00	2.300,00	803 Vale transporte			138,00
203 Adicional insalubridade	1.621,00	324,20	90104 Arredondamento desconto folha			0,99
242 Adicional noturno		1.049,68	91005 INSS	9,4580		413,35
613 Horas extras 100%	5,00	204,11				
1804 Horas Extras s/ Adic. Not. 90%	7,00	380,04				
541 DSR horas extras	26,00	112,34				
4348 Credito de VT		179,20				
1200 Cesta Basica		200,00				
90004 Arredondamento provento folha		0,77				
Total de proventos - >		**4.750,34**	**Total de descontos - >**			**552,34**

	Base INSS	Valor INSS	Base FGTS	Valor FGTS	Base IRRF	Base Rais	Base salário família	
Folha	4.370,37	413,35	4.370,37	349,62	3.763,17	4.370,37	4.370,37	**Líquido - > 4.198,00**

NOME DO COLABORADOR — SF — IR

PROVENTOS	REFERÊNCIA	VALOR	DESCONTOS	REFERÊNCIA	VALOR
2204 ERICK CHARLES DA SILVEIRA ARAUJO	0	0	Admissão em 16/04/2025 Salário base 3.900,00 Horas mensais: 180,00		
CPF: 313.603.228-41 CTPS: 3136032 CBO: 223505 Função: Enfermeiro(a)					
5 Salário mensalista	30,00	3.900,00	90104 Arredondamento desconto folha		0,10
203 Adicional insalubridade	1.621,00	324,20	91005 INSS	7,5000	211,48
242 Adicional noturno		1.689,68	91505 IR	27,50	359,39
1200 Cesta Basica		200,00	7305 Crédito do trabalhador 2/39		1.659,20
90004 Arredondamento provento folha		0,29			
Total de proventos - >		**6.114,17**	**Total de descontos - >**		**2.230,17**

	Base INSS	Valor INSS	Base FGTS	Valor FGTS	Base IRRF	Base Rais	Base salário família	
Folha	5.913,88	211,48	5.913,88	473,11	5.306,68	5.913,88	5.913,88	**Líquido - > 3.884,00**

Múltiplos vínculos	Base INSS	Valor INSS	Base IRRF	Valor IRRF
Folha	6.964,92	776,59	0,00	0,00

3676 ESTER LEONEL LIMA	2	2	Admissão em 23/09/2024 Salário base 1.621,00 Horas mensais: 180,00		
CPF: 521.504.128-88 CTPS: 5215041 CBO: 513505 Função: Auxiliar de Cozinha					
Prorrogação mat. empresa (Portaria Nº 28 de 19/03/2021) Inicio GRF em 26/07/2026 - Inicio situação em 26/07/2026 até 09/08/2026					
Licença maternidade pago pela empresa Inicio GRF em 28/03/2026 - Inicio situação em 28/03/2026 até 25/07/2026					
80505 Situação maternidade empresa	25,00	1.307,26	90104 Arredondamento desconto folha		0,48
80532 Situação mat. emp. adic. insalubridade	25,00	261,45	91005 INSS	7,7493	150,74
346 Auxilio Creche		306,38	7305 Crédito do trabalhador 9/12		598,00
1200 Cesta Basica		200,00			
90004 Arredondamento provento folha		0,64			
87505 Situação pro. maternidade empresa	6,00	313,74			
87532 Situação pro. mat. emp. adic. insalub.	6,00	62,75			
Total de proventos - >		**2.452,22**	**Total de descontos - >**		**749,22**

	Base INSS	Valor INSS	Base FGTS	Valor FGTS	Base IRRF	Base Rais	Base salário família	
Folha	1.945,20	150,74	1.945,20	155,61	1.338,00	1.945,20	3.566,20	**Líquido - > 1.703,00**

3732 ESTER MORAIS SIQUEIRA FRANCA	2	4	Admissão em 14/02/2025 Salário base 2.300,00 Horas mensais: 180,00		
CPF: 317.123.458-00 CTPS: 3171234 CBO: 322205 Função: Tecnico de Enfermagem					
5 Salário mensalista	30,00	2.300,00	91005 INSS	8,0729	211,85
203 Adicional insalubridade	1.621,00	324,20	7305 Crédito do trabalhador 8/30		700,15
346 Auxilio Creche		306,38			
1200 Cesta Basica		200,00			
90004 Arredondamento provento folha		0,42			
Total de proventos - >		**3.131,00**	**Total de descontos - >**		**912,00**

	Base INSS	Valor INSS	Base FGTS	Valor FGTS	Base IRRF	Base Rais	Base salário família	
Folha	2.624,20	211,85	2.624,20	209,93	1.653,99	2.624,20	2.624,20	**Líquido - > 2.219,00**

2111 FABIANA SAWATA OGASAHARA	0	0	Admissão em 24/10/2024 Salário base 4.500,00 Horas mensais: 180,00		
CPF: 218.812.898-26 CTPS: 2188128 CBO: 325115 Função: Tec. de Farmácia					
5 Salário mensalista	30,00	4.500,00	803 Vale transporte		270,00
203 Adicional insalubridade	1.621,00	324,20	90104 Arredondamento desconto folha		0,88
242 Adicional noturno		1.929,68	91005 INSS	11,6579	988,07
611 Horas extras 90%	25,00	1.782,28	91505 IR	27,50	3.462,95
613 Horas extras 100%	15,00	1.125,65			
1804 Horas Extras s/ Adic. Not. 90%	56,00	5.589,22			
541 DSR horas extras	26,00	1.634,07			
4348 Credito de VT		328,00			
1200 Cesta Basica		200,00			
90004 Arredondamento provento folha		0,80			
Total de proventos - >		**17.413,90**	**Total de descontos - >**		**4.721,90**

	Base INSS	Valor INSS	Base FGTS	Valor FGTS	Base IRRF	Base Rais	Base salário família	
Folha	16.885,10	988,07	16.885,10	1.350,80	15.897,03	16.885,10	16.885,10	**Líquido - > 12.692,00**

NOME DO COLABORADOR SF IR

PROVENTOS	REFERÊNCIA	VALOR	DESCONTOS	REFERÊNCIA	VALOR
3074 FABIANA SIMOES DOS SANTOS	0	0	Admissão em 02/02/2023 Salário base 3.000,00	Horas mensais: 120,00	
CPF: 435.621.808-61 CTPS: 4356218 CBO: 324115 Função: Tecnico (a) em Tomografia					
5 Salário mensalista	30,00	3.000,00	90104 Arredondamento desconto folha		0,53
203 Adicional insalubridade	1.621,00	1.296,80	91005 INSS	9,4070	404,20
1200 Cesta Basica		200,00			
90004 Arredondamento provento folha		0,93			
Total de proventos - >		**4.497,73**	**Total de descontos - >**		**404,73**

	Base INSS	Valor INSS	Base FGTS	Valor FGTS	Base IRRF	Base Rais	Base salário família	
Folha	4.296,80	404,20	4.296,80	343,74	3.689,60	4.296,80	4.296,80	**Líquido - > 4.093,00**

3896 FABIANE MOITINHO DOS SANTOS SOUZA	0	0	Admissão em 01/12/2025 Salário base 1.621,00	Horas mensais: 200,00	
CPF: 497.291.445-91 CTPS: 4972914 CBO: 424125 Função: Secretario (a) de Ala					
5 Salário mensalista	30,00	1.621,00	803 Vale transporte		97,26
203 Adicional insalubridade	1.621,00	324,20	90104 Arredondamento desconto folha		0,45
4348 Credito de VT		268,80	91005 INSS	7,7493	150,74
1200 Cesta Basica		200,00			
90004 Arredondamento provento folha		0,45			
Total de proventos - >		**2.414,45**	**Total de descontos - >**		**248,45**

	Base INSS	Valor INSS	Base FGTS	Valor FGTS	Base IRRF	Base Rais	Base salário família	
Folha	1.945,20	150,74	1.945,20	155,61	1.338,00	1.945,20	1.945,20	**Líquido - > 2.166,00**

4148 FERNANDA ROSA DA SILVA	0	0	Admissão em 16/07/2026 Salário base 2.300,00	Horas mensais: 180,00	
CPF: 295.362.098-29 CTPS: 2953620 CBO: 322205 Função: Tecnico de Enfermagem					
5 Salário mensalista	16,00	1.187,10	803 Vale transporte		138,00
203 Adicional insalubridade	1.621,00	167,33	90104 Arredondamento desconto folha		0,67
242 Adicional noturno		541,77	91005 INSS	7,7170	146,33
4348 Credito de VT		495,60			
4349 Reembolso de VT		289,20			
1200 Cesta Basica		200,00			
Total de proventos - >		**2.881,00**	**Total de descontos - >**		**285,00**

	Base INSS	Valor INSS	Base FGTS	Valor FGTS	Base IRRF	Base Rais	Base salário família	
Folha	1.896,20	146,33	1.896,20	151,69	1.289,00	1.896,20	3.673,88	**Líquido - > 2.596,00**

3874 GABRIELA FERNANDES FERREIRA	0	0	Admissão em 14/10/2025 Salário base 2.300,00	Horas mensais: 180,00	
CPF: 572.542.298-47 CTPS: 5725422 CBO: 324115 Função: Tecnico em Radiologia					
5 Salário mensalista	30,00	2.300,00	803 Vale transporte		138,00
203 Adicional insalubridade	1.621,00	1.296,80	90104 Arredondamento desconto folha		0,81
611 Horas extras 90%	10,10	383,46	91005 INSS	9,2516	375,06
541 DSR horas extras	26,00	73,74			
4348 Credito de VT		354,00			
1200 Cesta Basica		200,00			
90004 Arredondamento provento folha		0,87			
Total de proventos - >		**4.608,87**	**Total de descontos - >**		**513,87**

	Base INSS	Valor INSS	Base FGTS	Valor FGTS	Base IRRF	Base Rais	Base salário família	
Folha	4.054,00	375,06	4.054,00	324,32	3.446,80	4.054,00	4.054,00	**Líquido - > 4.095,00**

3398 GENI SOBRINHA NETA MARQUES	0	0	Admissão em 13/09/2023 Salário base 2.300,00	Horas mensais: 180,00	
CPF: 131.687.478-82 CTPS: 1316874 CBO: 322205 Função: Tecnico de Enfermagem					
5 Salário mensalista	30,00	2.300,00	90104 Arredondamento desconto folha		0,74
203 Adicional insalubridade	1.621,00	324,20	91005 INSS	8,3367	253,55
613 Horas extras 100%	12,00	349,89			
541 DSR horas extras	26,00	67,29			
1200 Cesta Basica		200,00			
90004 Arredondamento provento folha		0,91			
Total de proventos - >		**3.242,29**	**Total de descontos - >**		**254,29**

	Base INSS	Valor INSS	Base FGTS	Valor FGTS	Base IRRF	Base Rais	Base salário família	
Folha	3.041,38	253,55	3.041,38	243,31	2.434,18	3.041,38	3.041,38	**Líquido - > 2.988,00**

Tomador : (Empresa) - BIOGESP - ASSOCIACAO DE GESTAO E EXECUCAO DE SERVICOS PUBLICOS E SOCIAIS

Centro de Custo : 3 - RIBEIRÃO PIRES/SP - HMSL (CT 001/2022)

NOME DO COLABORADOR — SF — IR

PROVENTOS	REFERÊNCIA	VALOR	DESCONTOS	REFERÊNCIA	VALOR

3415 GIOVANA SILVEIRA BALTAZAR — 0 — 0 — Admissão em 02/10/2023 — Salário base 2.300,00 — Horas mensais: 200,00

CPF: 464.848.058-90 CTPS: 4648480 CBO: 322205 Função: Tecnico de Enfermagem

5	Salário mensalista	30,00	2.300,00	803	Vale transporte		138,00
203	Adicional insalubridade	1.621,00	324,20	90104	Arredondamento desconto folha		0,15
4348	Credito de VT		268,80	91005	INSS	8,0729	211,85
1200	Cesta Basica		200,00				
	Total de proventos - >		**3.093,00**		**Total de descontos - >**		**350,00**

	Base INSS	Valor INSS	Base FGTS	Valor FGTS	Base IRRF	Base Rais	Base salário família	
Folha	2.624,20	211,85	2.624,20	209,93	2.017,00	2.624,20	2.624,20	**Líquido - > 2.743,00**

3623 GIOVANNA FERREIRA GREGIO — 0 — 0 — Admissão em 16/07/2024 — Salário base 3.900,00 — Horas mensais: 200,00

CPF: 389.645.558-30 CTPS: 3896455 CBO: 223405 Função: Farmaceutico (a)

5	Salário mensalista	30,00	3.900,00	90104	Arredondamento desconto folha		0,84
203	Adicional insalubridade	1.621,00	324,20	91005	INSS	9,3625	395,49
1200	Cesta Basica		200,00				
90004	Arredondamento provento folha		0,13				
	Total de proventos - >		**4.424,33**		**Total de descontos - >**		**396,33**

	Base INSS	Valor INSS	Base FGTS	Valor FGTS	Base IRRF	Base Rais	Base salário família	
Folha	4.224,20	395,49	4.224,20	337,93	3.617,00	4.224,20	4.224,20	**Líquido - > 4.028,00**

3927 GISLENE APARECIDA BRITO DE ARAUJO — 1 — 1 — Admissão em 19/02/2026 — Salário base 1.621,00 — Horas mensais: 200,00

CPF: 330.705.428-75 CTPS: 3307054 CBO: 422105 Função: Recepcionista

5	Salário mensalista	30,00	1.621,00	803	Vale transporte		97,26
203	Adicional insalubridade	1.621,00	324,20	90104	Arredondamento desconto folha		0,18
4348	Credito de VT		348,60	91005	INSS	7,7493	150,74
1200	Cesta Basica		200,00				
90004	Arredondamento provento folha		0,84				
95005	Salário família	1,00	67,54				
	Total de proventos - >		**2.562,18**		**Total de descontos - >**		**248,18**

	Base INSS	Valor INSS	Base FGTS	Valor FGTS	Base IRRF	Base Rais	Base salário família	
Folha	1.945,20	150,74	1.945,20	155,61	1.338,00	1.945,20	1.945,20	**Líquido - > 2.314,00**

3575 ISABELA DE DONA VIEIRA MIGUEL — 0 — 0 — Admissão em 17/04/2024 — Salário base 2.300,00 — Horas mensais: 200,00

CPF: 054.444.101-09 CTPS: 0544441 CBO: 322205 Função: Tecnico de Enfermagem

5	Salário mensalista	30,00	2.300,00	90104	Arredondamento desconto folha		0,25
203	Adicional insalubridade	1.621,00	324,20	91005	INSS	8,0729	211,85
1200	Cesta Basica		200,00	7305	Crédito do trabalhador 5/24		559,05
90004	Arredondamento provento folha		0,95				
	Total de proventos - >		**2.825,15**		**Total de descontos - >**		**771,15**

	Base INSS	Valor INSS	Base FGTS	Valor FGTS	Base IRRF	Base Rais	Base salário família	
Folha	2.624,20	211,85	2.624,20	209,93	2.017,00	2.624,20	2.624,20	**Líquido - > 2.054,00**

2580 JACIARA DA COSTA MESSIAS ROCHA — 1 — 1 — Admissão em 03/02/2022 — Salário base 3.200,00 — Horas mensais: 200,00

CPF: 432.090.328-58 CTPS: 4320903 CBO: 411010 Função: Assistente administrativo II

5	Salário mensalista	30,00	3.200,00	803	Vale transporte		192,00
203	Adicional insalubridade	1.621,00	324,20	90104	Arredondamento desconto folha		0,67
346	Auxilio Creche		306,38	91005	INSS	9,2976	383,34
611	Horas extras 90%	15,00	502,20				
541	DSR horas extras	26,00	96,58				
4348	Credito de VT		495,60				
1200	Cesta Basica		200,00				
90004	Arredondamento provento folha		0,05				
	Total de proventos - >		**5.125,01**		**Total de descontos - >**		**576,01**

	Base INSS	Valor INSS	Base FGTS	Valor FGTS	Base IRRF	Base Rais	Base salário família	
Folha	4.122,98	383,34	4.122,98	329,83	3.515,78	4.122,98	4.122,98	**Líquido - > 4.549,00**

NOME DO COLABORADOR SF IR

PROVENTOS		REFERÊNCIA	VALOR	DESCONTOS		REFERÊNCIA	VALOR
3740 JOSELIO SANTOS DE JESUS		0	1	Admissão em 20/02/2025	Salário base 3.900,00	Horas mensais: 200,00	
CPF: 872.457.605-00 CTPS: 8724576 CBO: 223505 Função: Enfermeiro(a)							
5	Salário mensalista	30,00	3.900,00	803	Vale transporte		234,00
203	Adicional insalubridade	1.621,00	324,20	90104	Arredondamento desconto folha		0,09
4348	Credito de VT		495,60	91005	INSS	9,3625	395,49
1200	Cesta Basica		200,00				
90004	Arredondamento provento folha		0,78				
	Total de proventos - >		**4.920,58**			**Total de descontos - >**	**629,58**

	Base INSS	Valor INSS	Base FGTS	Valor FGTS	Base IRRF	Base Rais	Base salário família	
Folha	4.224,20	395,49	4.224,20	337,93	3.617,00	4.224,20	4.224,20	**Líquido - > 4.291,00**

PROVENTOS		REFERÊNCIA	VALOR	DESCONTOS		REFERÊNCIA	VALOR
2970 JULIA SETSUMI FUGITA		0	1	Admissão em 18/10/2022	Salário base 3.900,00	Horas mensais: 180,00	
CPF: 369.136.438-10 CTPS: 3691364 CBO: 223405 Função: Farmaceutico (a)							
5	Salário mensalista	30,00	3.900,00	803	Vale transporte		234,00
203	Adicional insalubridade	1.621,00	324,20	90104	Arredondamento desconto folha		0,91
611	Horas extras 90%	76,00	3.388,75	91005	INSS	11,5982	958,55
541	DSR horas extras	26,00	651,68	91505	IR	27,50	1.048,30
4348	Credito de VT		426,40				
1200	Cesta Basica		200,00				
90004	Arredondamento provento folha		0,73				
	Total de proventos - >		**8.891,76**			**Total de descontos - >**	**2.241,76**

	Base INSS	Valor INSS	Base FGTS	Valor FGTS	Base IRRF	Base Rais	Base salário família	
Folha	8.264,63	958,55	8.264,63	661,17	7.116,49	8.264,63	8.264,63	**Líquido - > 6.650,00**

PROVENTOS		REFERÊNCIA	VALOR	DESCONTOS		REFERÊNCIA	VALOR
3859 JULIANA RAMOS RIBEIRO POLICARPO		0	0	Admissão em 02/09/2025	Salário base 2.300,00	Horas mensais: 180,00	
CPF: 538.147.418-03 CTPS: 5381474 CBO: 322205 Função: Tecnico de Enfermagem							
5	Salário mensalista	30,00	2.300,00	803	Vale transporte		138,00
203	Adicional insalubridade	1.621,00	324,20	90104	Arredondamento desconto folha		0,65
242	Adicional noturno		1.049,68	91005	INSS	8,9674	329,45
4348	Credito de VT		179,20				
1200	Cesta Basica		200,00				
90004	Arredondamento provento folha		0,02				
	Total de proventos - >		**4.053,10**			**Total de descontos - >**	**468,10**

	Base INSS	Valor INSS	Base FGTS	Valor FGTS	Base IRRF	Base Rais	Base salário família	
Folha	3.673,88	329,45	3.673,88	293,91	3.066,68	3.673,88	3.673,88	**Líquido - > 3.585,00**

PROVENTOS		REFERÊNCIA	VALOR	DESCONTOS		REFERÊNCIA	VALOR
2812 KARIN MARCELO FABRE		0	0	Admissão em 04/05/2022	Salário base 2.300,00	Horas mensais: 200,00	
CPF: 441.610.028-07 CTPS: 4416100 CBO: 322205 Função: Tecnico de Enfermagem							
5	Salário mensalista	30,00	2.300,00	803	Vale transporte		138,00
203	Adicional insalubridade	1.621,00	324,20	90104	Arredondamento desconto folha		0,85
4348	Credito de VT		268,80	91005	INSS	8,0729	211,85
1200	Cesta Basica		200,00				
90004	Arredondamento provento folha		0,70				
	Total de proventos - >		**3.093,70**			**Total de descontos - >**	**350,70**

	Base INSS	Valor INSS	Base FGTS	Valor FGTS	Base IRRF	Base Rais	Base salário família	
Folha	2.624,20	211,85	2.624,20	209,93	2.017,00	2.624,20	2.624,20	**Líquido - > 2.743,00**

PROVENTOS		REFERÊNCIA	VALOR	DESCONTOS		REFERÊNCIA	VALOR
3666 KARINA DE CARVALHO REIS		0	0	Admissão em 18/09/2024	Salário base 2.300,00	Horas mensais: 180,00	
CPF: 139.812.896-17 CTPS: 1398128 CBO: 325115 Função: Tec. de Farmácia							
5	Salário mensalista	30,00	2.300,00	803	Vale transporte		138,00
203	Adicional insalubridade	1.621,00	324,20	90104	Arredondamento desconto folha		0,76
611	Horas extras 90%	28,00	775,60	91005	INSS	9,1908	364,52
613	Horas extras 100%	12,00	349,89				
541	DSR horas extras	26,00	216,44				
4348	Credito de VT		12,80				
1200	Cesta Basica		200,00				
90004	Arredondamento provento folha		0,35				
	Total de proventos - >		**4.179,28**			**Total de descontos - >**	**503,28**

	Base INSS	Valor INSS	Base FGTS	Valor FGTS	Base IRRF	Base Rais	Base salário família	
Folha	3.966,13	364,52	3.966,13	317,29	3.358,93	3.966,13	3.966,13	**Líquido - > 3.676,00**

NOME DO COLABORADOR SF IR

	PROVENTOS	REFERÊNCIA	VALOR		DESCONTOS	REFERÊNCIA	VALOR
4106	**KARINA RAMOS CRAMER OLIVEIRA**	1	1	Admissão em 11/05/2026	Salário base 3.900,00	Horas mensais: 200,00	
	CPF: 260.211.008-67 CTPS: 2602110 CBO: 223505 Função: Enfermeiro(a)						
5	Salário mensalista	30,00	3.900,00	90104	Arredondamento desconto folha		0,76
203	Adicional insalubridade	1.621,00	324,20	91005	INSS	9,3625	395,49
1200	Cesta Basica		200,00				
90004	Arredondamento provento folha		0,05				
	Total de proventos - >		**4.424,25**			**Total de descontos - >**	**396,25**

	Base INSS	Valor INSS	Base FGTS	Valor FGTS	Base IRRF	Base Rais	Base salário família	
Folha	4.224,20	395,49	4.224,20	337,93	3.617,00	4.224,20	4.224,20	**Líquido - > 4.028,00**

3392	**KARLA CRISTINA LEITE SERAFIM**	0	0	Admissão em 03/09/2023	Salário base 1.621,00	Horas mensais: 180,00		
	CPF: 348.823.148-86 CTPS: 3488231 CBO: 513505 Função: AUX COZINHA							
5	Salário mensalista	30,00	1.621,00	803	Vale transporte			97,26
203	Adicional insalubridade	1.621,00	324,20	90104	Arredondamento desconto folha			0,02
242	Adicional noturno		778,08	91005	INSS	8,1068		220,77
4348	Credito de VT		179,20					
1200	Cesta Basica		200,00					
90004	Arredondamento provento folha		0,57					
	Total de proventos - >		**3.103,05**			**Total de descontos - >**		**318,05**

	Base INSS	Valor INSS	Base FGTS	Valor FGTS	Base IRRF	Base Rais	Base salário família	
Folha	2.723,28	220,77	2.723,28	217,86	2.116,08	2.723,28	2.723,28	**Líquido - > 2.785,00**

2581	**KAROLAINE APARECIDA SILVA**	1	1	Admissão em 03/02/2022	Salário base 3.200,00	Horas mensais: 200,00		
	CPF: 440.968.348-90 CTPS: 4409683 CBO: 411010 Função: Assistente administrativo II							
5	Salário mensalista	30,00	3.200,00	803	Vale transporte			192,00
203	Adicional insalubridade	1.621,00	324,20	90104	Arredondamento desconto folha			0,61
4348	Credito de VT		259,60	91005	INSS	8,8386		311,49
1200	Cesta Basica		200,00	7305	Crédito do trabalhador 9/36			509,87
90004	Arredondamento provento folha		0,17					
	Total de proventos - >		**3.983,97**			**Total de descontos - >**		**1.013,97**

	Base INSS	Valor INSS	Base FGTS	Valor FGTS	Base IRRF	Base Rais	Base salário família	
Folha	3.524,20	311,49	3.524,20	281,93	2.917,00	3.524,20	3.524,20	**Líquido - > 2.970,00**

2661	**KASSIA DE SIBIA SANTOS**	1	1	Admissão em 01/03/2022	Salário base 3.900,00	Horas mensais: 200,00		
	CPF: 406.636.678-36 CTPS: 4066366 CBO: 223505 Função: Enfermeiro(a)							
5	Salário mensalista	30,00	3.900,00	803	Vale transporte			234,00
203	Adicional insalubridade	1.621,00	324,20	90104	Arredondamento desconto folha			0,74
346	Auxilio Creche		306,38	91005	INSS	9,3625		395,49
4348	Credito de VT		268,80					
1200	Cesta Basica		200,00					
90004	Arredondamento provento folha		0,85					
	Total de proventos - >		**5.000,23**			**Total de descontos - >**		**630,23**

	Base INSS	Valor INSS	Base FGTS	Valor FGTS	Base IRRF	Base Rais	Base salário família	
Folha	4.224,20	395,49	4.224,20	337,93	3.617,00	4.224,20	4.224,20	**Líquido - > 4.370,00**

3777	**KATLEEN DE ALMEIDA MENDES**	3	3	Admissão em 15/04/2025	Salário base 1.621,00	Horas mensais: 180,00		
	CPF: 463.663.998-75 CTPS: 4636639 CBO: 422105 Função: Recepcionista							
5	Salário mensalista	30,00	1.621,00	90104	Arredondamento desconto folha			0,25
203	Adicional insalubridade	1.621,00	324,20	91005	INSS	7,8694		169,30
346	Auxilio Creche		612,76					
613	Horas extras 100%	8,00	172,91					
541	DSR horas extras	26,00	33,25					
1200	Cesta Basica		200,00					
90004	Arredondamento provento folha		0,43					
	Total de proventos - >		**2.964,55**			**Total de descontos - >**		**169,55**

	Base INSS	Valor INSS	Base FGTS	Valor FGTS	Base IRRF	Base Rais	Base salário família	
Folha	2.151,36	169,30	2.151,36	172,10	1.413,29	2.151,36	2.151,36	**Líquido - > 2.795,00**

NOME DO COLABORADOR SF IR

	PROVENTOS	REFERÊNCIA	VALOR		DESCONTOS	REFERÊNCIA	VALOR
3302	**KAY FRANCIS RODRIGUES DA CRUZ DE CARVALHO** 0 0 Admissão em 12/06/2023 Salário base 3.900,00 Horas mensais: 200,00						
	CPF: 005.914.218-95 CTPS: 0059142 CBO: 223505 Função: Enfermeiro(a)						
5	Salário mensalista	30,00	3.900,00	90104	Arredondamento desconto folha		0,73
203	Adicional insalubridade	1.621,00	324,20	91005	INSS	9,3625	395,49
1200	Cesta Basica		200,00				
90004	Arredondamento provento folha		0,02				
	Total de proventos - >		**4.424,22**		**Total de descontos - >**		**396,22**

	Base INSS	Valor INSS	Base FGTS	Valor FGTS	Base IRRF	Base Rais	Base salário família	
Folha	4.224,20	395,49	4.224,20	337,93	3.617,00	4.224,20	4.224,20	**Líquido - > 4.028,00**

3804	**KEMILLI MIGUEL SILVA** 0 0 Admissão em 03/06/2025 Salário base 1.621,00 Horas mensais: 200,00						
	CPF: 564.375.968-30 CTPS: 5643759 CBO: 422105 Função: Recepcionista						
	Demitido em 08/07/2026 - Demissão sem justa causa com aviso prévio indenizado						
70005	Saldo de salário rescisão	8,00	418,32	89951	Vale Transporte Não Utilizado		192,00
70505	Rescisão aviso prévio indenizado	33,00	1.783,10	1502	Cesta Básica		146,66
70551	Resc.aviso prév.ind.adic.insalubridade	33,00	356,62	91005	INSS	7,5000	37,64
71005	Rescisão férias proporcionais	2,50	135,08	91205	INSS 13° salário rescisão	7,5000	85,10
71102	Resc. fér. proporc. adic. insalubridade	2,50	27,02				
71993	Rescisão 1/3 férias proporcionais	162,10	54,03				
72003	Rescisão férias proporc. inden. (1/12)	1,00	135,08				
72102	Resc.férias prop.adic.insal. ind. (1/12)	1,00	27,02				
72993	Rescisão 1/3 férias proporc.	162,10	54,03				
73005	Rescisão férias vencidas	30,00	1.621,00				
73102	Resc. férias venc. adic. insalubridade	30,00	324,20				
73993	Rescisão 1/3 férias vencidas	1.945,20	648,40				
75005	Rescisão 13° salário	6,00	810,50				
75102	Resc. 13° sal. adic. insalubridade	6,00	162,10				
76003	Rescisão 13º salário indenizado (1/12)	1,00	135,08				
76102	Res.13º adic.insalubridade ind. (1/12)	1,00	27,02				
203	Adicional insalubridade	1.621,00	83,66				
90004	Arredondamento provento folha		0,75				
	Total de proventos - >		**6.803,01**		**Total de descontos - >**		**461,40**

Pagamento efetuado (líquido): R$ 6.341,61

	Base INSS	Valor INSS	Base FGTS	Valor FGTS	Base IRRF	Base Rais	Base salário família	
Folha	501,98	37,64	2.641,70	211,32	0,00	6.045,80	1.945,20	**Líquido - > 0,00**
13º	1.134,70	85,10	1.134,70	90,77	527,50			
Total	1.636,68	122,74	3.776,40	302,09	527,50			

Folha Sefip	501,98	37,64
Férias Sefip	0,00	0,00
13º Sefip	1.134,70	85,10
Total Sefip	1.636,68	122,74

	Mês anterior	Mês atual	Indenizado	*Saldo*	40%	GFD	Créd. Trabalhador	*GFD Resc.*
FGTS	155,61	117,95	184,14	*2.090,67*	1.019,35	0,00	0,00	*1.477,05*

2662	**LARISSA BOUCAS CAVALCANTE** 0 0 Admissão em 01/03/2022 Salário base 3.642,00 Horas mensais: 183,33						
	CPF: 431.004.958-37 CTPS: 4310049 CBO: 223710 Função: Nutricionista						
5	Salário mensalista	30,00	3.642,00	89951	Vale Transporte Não Utilizado		12,80
203	Adicional insalubridade	1.621,00	324,20	803	Vale transporte		218,52
4348	Credito de VT		268,80	90104	Arredondamento desconto folha		0,12
1200	Cesta Basica		200,00	91005	INSS	9,1909	364,53
90004	Arredondamento provento folha		0,97				
	Total de proventos - >		**4.435,97**		**Total de descontos - >**		**595,97**

	Base INSS	Valor INSS	Base FGTS	Valor FGTS	Base IRRF	Base Rais	Base salário família	
Folha	3.966,20	364,53	3.966,20	317,29	3.359,00	3.966,20	3.966,20	**Líquido - > 3.840,00**

NOME DO COLABORADOR SF IR

	PROVENTOS	REFERÊNCIA	VALOR		DESCONTOS	REFERÊNCIA	VALOR
3832	**LAURA LIRIA DE SOUZA OSORIO**	1	1	Admissão em 07/07/2025	Salário base 3.642,00	Horas mensais: 200,00	
	CPF: 381.846.678-50 CTPS: 3818466 CBO: 223710	Função: Nutricionista					
5	Salário mensalista	30,00	3.642,00	90104	Arredondamento desconto folha		0,98
203	Adicional insalubridade	1.621,00	324,20	91005	INSS	9,1909	364,53
1200	Cesta Basica		200,00				
90004	Arredondamento provento folha		0,31				
	Total de proventos - >		**4.166,51**			**Total de descontos - >**	**365,51**

	Base INSS	Valor INSS	Base FGTS	Valor FGTS	Base IRRF	Base Rais	Base salário família	
Folha	3.966,20	364,53	3.966,20	317,29	3.359,00	3.966,20	3.966,20	**Líquido - > 3.801,00**

3901	**LETICIA CATELLI DA SILVA**	0	0	Admissão em 04/12/2025	Salário base 2.300,00	Horas mensais: 200,00		
	CPF: 501.071.238-51 CTPS: 5010712 CBO: 322205	Função: Tecnico de Enfermagem						
5	Salário mensalista	30,00	2.300,00	803	Vale transporte		138,00	
203	Adicional insalubridade	1.621,00	324,20	90104	Arredondamento desconto folha		0,06	
4348	Credito de VT		464,10	91005	INSS	8,0729	211,85	
1200	Cesta Basica		200,00					
90004	Arredondamento provento folha		0,61					
	Total de proventos - >		**3.288,91**			**Total de descontos - >**	**349,91**	

	Base INSS	Valor INSS	Base FGTS	Valor FGTS	Base IRRF	Base Rais	Base salário família	
Folha	2.624,20	211,85	2.624,20	209,93	2.017,00	2.624,20	2.624,20	**Líquido - > 2.939,00**

2874	**LIGIA APARECIDA DELLA NOCE**	2	2	Admissão em 13/06/2022	Salário base 2.300,00	Horas mensais: 180,00		
	CPF: 350.204.098-20 CTPS: 3502040 CBO: 521130	Função: Aux. de Farmacia						
5	Salário mensalista	30,00	2.300,00	803	Vale transporte		138,00	
203	Adicional insalubridade	1.621,00	324,20	90104	Arredondamento desconto folha		0,41	
242	Adicional noturno		1.049,68	91005	INSS	9,3652	396,03	
611	Horas extras 90%	12,00	465,36					
541	DSR horas extras	26,00	89,49					
4348	Credito de VT		179,20					
1200	Cesta Basica		200,00					
90004	Arredondamento provento folha		0,51					
	Total de proventos - >		**4.608,44**			**Total de descontos - >**	**534,44**	

	Base INSS	Valor INSS	Base FGTS	Valor FGTS	Base IRRF	Base Rais	Base salário família	
Folha	4.228,73	396,03	4.228,73	338,29	3.453,52	4.228,73	4.228,73	**Líquido - > 4.074,00**

2599	**LILIAN MOREIRA DE JESUS**	0	0	Admissão em 16/02/2022	Salário base 2.300,00	Horas mensais: 180,00		
	CPF: 272.077.778-17 CTPS: 2720777 CBO: 322205	Função: Tecnico de Enfermagem						
5	Salário mensalista	30,00	2.300,00	803	Vale transporte		138,00	
203	Adicional insalubridade	1.621,00	324,20	90104	Arredondamento desconto folha		0,36	
242	Adicional noturno		1.049,68	91005	INSS	9,3652	396,03	
611	Horas extras 90%	12,00	465,36					
541	DSR horas extras	26,00	89,49					
4348	Credito de VT		426,40					
1200	Cesta Basica		200,00					
90004	Arredondamento provento folha		0,26					
	Total de proventos - >		**4.855,39**			**Total de descontos - >**	**534,39**	

	Base INSS	Valor INSS	Base FGTS	Valor FGTS	Base IRRF	Base Rais	Base salário família	
Folha	4.228,73	396,03	4.228,73	338,29	3.621,53	4.228,73	4.228,73	**Líquido - > 4.321,00**

2606	**LINA CAROLINA SILVA GOUVEIA**	0	0	Admissão em 17/02/2022	Salário base 3.900,00	Horas mensais: 180,00		
	CPF: 354.724.708-03 CTPS: 3547247 CBO: 223505	Função: Enfermeiro(a)						
5	Salário mensalista	30,00	3.900,00	90104	Arredondamento desconto folha		0,69	
203	Adicional insalubridade	1.621,00	324,20	91005	INSS	11,0993	759,55	
611	Horas extras 90%	24,00	1.070,13	91505	IR	27,50	696,79	
613	Horas extras 100%	24,00	1.126,45					
541	DSR horas extras	26,00	422,42					
1200	Cesta Basica		200,00					
90004	Arredondamento provento folha		0,83					
	Total de proventos - >		**7.044,03**			**Total de descontos - >**	**1.457,03**	

	Base INSS	Valor INSS	Base FGTS	Valor FGTS	Base IRRF	Base Rais	Base salário família	
Folha	6.843,20	759,55	6.843,20	547,45	6.083,65	6.843,20	6.843,20	**Líquido - > 5.587,00**

Tomador : (Empresa) - BIOGESP - ASSOCIACAO DE GESTAO E EXECUCAO DE SERVICOS PUBLICOS E SOCIAIS

Centro de Custo : 3 - RIBEIRÃO PIRES/SP - HMSL (CT 001/2022)

NOME DO COLABORADOR — SF — IR

	PROVENTOS	REFERÊNCIA	VALOR		DESCONTOS	REFERÊNCIA	VALOR
3479	**LIVIA SILVA BERTONZIN**	0	0	Admissão em 02/01/2024	Salário base 1.621,00	Horas mensais: 180,00	
	CPF: 489.304.608-01 CTPS: 4893046 CBO: 424125 Função: Secretário (a) de Ala						
	Demitido em 01/07/2026 - Pedido de demissão com desconto de aviso prévio						
70005	Saldo de salário rescisão	1,00	52,29	70302	Rescisão aviso prévio descontado	30,00	1.621,00
71005	Rescisão férias proporcionais	15,00	810,50	89951	Vale Transporte Não Utilizado		656,00
71102	Resc. fér. proporc. adic. insalubridade	15,00	162,10	1502	Cesta Básica		193,33
71993	Rescisão 1/3 férias proporcionais	972,60	324,20	91005	INSS	7,5000	4,70
73005	Rescisão férias vencidas	30,00	1.621,00	91205	INSS 13° salário rescisão	7,5000	72,94
73102	Resc. férias venc. adic. insalubridade	30,00	324,20				
73993	Rescisão 1/3 férias vencidas	1.945,20	648,40				
75005	Rescisão 13° salário	6,00	810,50				
75102	Resc. 13° sal. adic. insalubridade	6,00	162,10				
203	Adicional insalubridade	1.621,00	10,46				
90004	Arredondamento provento folha		0,68				
	Total de proventos - >		**4.926,43**		**Total de descontos - >**		**2.547,97**

Pagamento efetuado (líquido): R$ 2.378,46

	Base INSS	Valor INSS	Base FGTS	Valor FGTS	Base IRRF	Base Rais	Base salário família
Folha	62,75	4,70	62,75	5,02	0,00	3.953,15	1.945,20
13º	972,60	72,94	972,60	77,80	365,40		
Total	1.035,35	77,64	1.035,35	82,82	365,40		
Folha Sefip	62,75	4,70					
Férias Sefip	0,00	0,00					
13º Sefip	972,60	72,94					
Total Sefip	1.035,35	77,64					

Líquido - > 0,00

2605	**LOURDES DA SILVA OLIVEIRA**	0	0	Admissão em 17/02/2022	Salário base 1.621,00	Horas mensais: 180,00			
	CPF: 172.405.018-41 CTPS: 1724050 CBO: 422105 Função: Recepcionista								
5	Salário mensalista	30,00	1.621,00	803	Vale transporte		97,26		
203	Adicional insalubridade	1.621,00	324,20	90104	Arredondamento desconto folha		0,43		
242	Adicional noturno		778,08	91005	INSS	8,5512	276,25		
611	Horas extras 90%	5,00	143,73	7305	Crédito do trabalhador 15/18		875,38		
1804	Horas Extras s/ Adic. Not. 90%	7,00	281,71						
541	DSR horas extras	26,00	81,82						
4348	Credito de VT		442,00						
1200	Cesta Basica		200,00						
90004	Arredondamento provento folha		0,78						
	Total de proventos - >		**3.873,32**		**Total de descontos - >**		**1.249,32**		

	Base INSS	Valor INSS	Base FGTS	Valor FGTS	Base IRRF	Base Rais	Base salário família
Folha	3.230,54	276,25	3.230,54	258,44	2.623,34	3.230,54	3.230,54

Líquido - > 2.624,00

2588	**LUCAS RIPOLI ROCCA**	0	0	Admissão em 09/02/2022	Salário base 2.300,00	Horas mensais: 100,00			
	CPF: 468.755.958-18 CTPS: 4687559 CBO: 324115 Função: Tecnico(a) em Radiologia								
	Férias: Período aquisitivo: 09/02/2025 até 08/02/2026			**Período de gozo: 10/06/2026 até 09/07/2026**					
5	Salário mensalista	22,00	1.632,26	14503	Desconto de férias		990,99		
203	Adicional insalubridade	1.621,00	920,31	90104	Arredondamento desconto folha		0,91		
10005	Demonstrativo de férias	9,00	690,00	91005	INSS	7,5000	186,07		
10152	Demonstrativo férias adic.	1.296,80	389,04	91025	INSS demonstrativo férias	12,6133	181,47		
10993	Demonstrativo 1/3 férias	1.079,04	359,68	150105	Dem. férias Crédito do trabalhador		266,26		
1200	Cesta Basica		200,00	7305	Crédito do trabalhador 2/12		650,87		
90004	Arredondamento provento folha		0,28						
	Total de proventos - >		**4.191,57**		**Total de descontos - >**		**2.276,57**		

	Base INSS	Valor INSS	Base FGTS	Valor FGTS	Base IRRF	Base Rais	Base salário família
Folha	2.552,57	186,07	2.552,57	204,21	1.945,37	3.991,29	3.596,80
Férias	1.438,72	181,47	1.438,72	115,09	0,00		
Total	3.991,29	367,54	3.991,29	319,30	1.945,37		

Líquido - > 1.915,00

Empresa: 866 - BIOGESP - ASSOCIACAO DE GESTAO E EXECUCAO DE SERVICOS PUBLICOS E SOCIAIS São Paulo/SP - CNPJ:26.702.577/0001-39

Tomador : (Empresa) - BIOGESP - ASSOCIACAO DE GESTAO E EXECUCAO DE SERVICOS PUBLICOS E SOCIAIS

Centro de Custo : 3 - RIBEIRÃO PIRES/SP - HMSL (CT 001/2022)

NOME DO COLABORADOR — SF — IR

	PROVENTOS	REFERÊNCIA	VALOR		DESCONTOS	REFERÊNCIA	VALOR
3778	**LUCELIA PEREIRA DA COSTA**	0	0	Admissão em 16/04/2025	Salário base 6.200,00	Horas mensais: 180,00	
	CPF: 285.403.508-90 CTPS: 2854035 CBO: 223545 Função: Enfermeiro (a) Obstetrico						
5	Salário mensalista	30,00	6.200,00	90104	Arredondamento desconto folha		0,37
203	Adicional insalubridade	1.621,00	324,20	91005	INSS	11,6579	988,07
242	Adicional noturno		2.609,68	91505	IR	27,50	1.331,37
1200	Cesta Basica		200,00				
90004	Arredondamento provento folha		0,93				
	Total de proventos - >		**9.334,81**			**Total de descontos - >**	**2.319,81**

	Base INSS	Valor INSS	Base FGTS	Valor FGTS	Base IRRF	Base Rais	Base salário família	
Folha	9.133,88	988,07	9.133,88	730,71	8.145,81	9.133,88	9.133,88	**Líquido - > 7.015,00**

3898	**MARCELA MARCELINA DA SILVA**	0	0	Admissão em 01/12/2025	Salário base 2.300,00	Horas mensais: 200,00		
	CPF: 403.125.848-81 CTPS: 4031258 CBO: 325115 Função: Tec. de Farmacia							
5	Salário mensalista	30,00	2.300,00	803	Vale transporte			138,00
203	Adicional insalubridade	1.621,00	324,20	90104	Arredondamento desconto folha			0,70
4348	Credito de VT		495,60	91005	INSS	8,0729		211,85
1200	Cesta Basica		200,00					
90004	Arredondamento provento folha		0,75					
	Total de proventos - >		**3.320,55**			**Total de descontos - >**		**350,55**

	Base INSS	Valor INSS	Base FGTS	Valor FGTS	Base IRRF	Base Rais	Base salário família	
Folha	2.624,20	211,85	2.624,20	209,93	2.017,00	2.624,20	2.624,20	**Líquido - > 2.970,00**

2614	**MARCIA SIMOES VIDAL DE OLIVEIRA**	1	1	Admissão em 17/02/2022	Salário base 1.621,00	Horas mensais: 180,00		
	CPF: 292.604.498-47 CTPS: 2926044 CBO: 422105 Função: Recepcionista							
5	Salário mensalista	30,00	1.621,00	803	Vale transporte			97,26
203	Adicional insalubridade	1.621,00	324,20	90104	Arredondamento desconto folha			0,99
346	Auxilio Creche		306,38	91005	INSS	7,7493		150,74
4348	Credito de VT		179,20					
1200	Cesta Basica		200,00					
90004	Arredondamento provento folha		0,67					
95005	Salário família	1,00	67,54					
	Total de proventos - >		**2.698,99**			**Total de descontos - >**		**248,99**

	Base INSS	Valor INSS	Base FGTS	Valor FGTS	Base IRRF	Base Rais	Base salário família	
Folha	1.945,20	150,74	1.945,20	155,61	1.338,00	1.945,20	1.945,20	**Líquido - > 2.450,00**

3756	**MARCO ANTONIO PRATES**	0	0	Admissão em 19/03/2025	Salário base 2.300,00	Horas mensais: 180,00		
	CPF: 140.202.258-18 CTPS: 1402022 CBO: 325115 Função: Tec. de Farmácia							
5	Salário mensalista	30,00	2.300,00	803	Vale transporte			138,00
203	Adicional insalubridade	1.621,00	324,20	90104	Arredondamento desconto folha			0,80
611	Horas extras 90%	52,00	1.440,40	91005	INSS	9,4338		409,58
541	DSR horas extras	26,00	277,00					
4348	Credito de VT		359,80					
1200	Cesta Basica		200,00					
90004	Arredondamento provento folha		0,98					
	Total de proventos - >		**4.902,38**			**Total de descontos - >**		**548,38**

	Base INSS	Valor INSS	Base FGTS	Valor FGTS	Base IRRF	Base Rais	Base salário família	
Folha	4.341,60	409,58	4.341,60	347,32	3.734,40	4.341,60	4.341,60	**Líquido - > 4.354,00**

NOME DO COLABORADOR — SF — IR

PROVENTOS	REFERÊNCIA	VALOR	DESCONTOS	REFERÊNCIA	VALOR

2644 MARIA ALICE GARCIA DE LIMA 0 1 Admissão em 01/03/2022 Salário base 3.900,00 Horas mensais: 200,00
CPF: 077.899.948-32 CTPS: 0778999 CBO: 223505 Função: Enfermeiro(a)
Férias: Período aquisitivo: 01/03/2025 até 28/02/2026 **Período de gozo: 13/07/2026 até 11/08/2026**

5	Salário mensalista	12,00	1.509,68	14503	Desconto de férias		3.053,43
203	Adicional insalubridade	1.621,00	125,50	803	Vale transporte		234,00
10005	Demonstrativo de férias	19,00	2.470,00	90104	Arredondamento desconto folha		0,78
10152	Demonstrativo férias adic.	324,20	205,33	91005	INSS	13,0371	213,18
10993	Demonstrativo 1/3 férias	2.675,33	891,78	91025	INSS demonstrativo férias	8,8767	316,64
4348	Credito de VT		504,00	91525	IR férias recolhido	27,50	197,04
1200	Cesta Basica		200,00				
90004	Arredondamento provento folha		0,78				
	Total de proventos - >		**5.907,07**		**Total de descontos - >**		**4.015,07**

	Base INSS	Valor INSS	Base FGTS	Valor FGTS	Base IRRF	Base Rais	Base salário família	
Folha	1.635,18	213,18	1.635,18	130,82	1.027,98	5.202,29	4.224,20	**Líquido - > 1.892,00**
Férias	3.567,11	316,64	3.567,11	285,36	0,00			
Total	5.202,29	529,82	5.202,29	416,18	1.027,98			

4077 MARIA DE FATIMA GOMES SARAIVA 0 0 Admissão em 06/04/2026 Salário base 3.900,00 Horas mensais: 200,00
CPF: 129.364.598-26 CTPS: 1293645 CBO: 223505 Função: Enfermeiro(a)

5	Salário mensalista	30,00	3.900,00	803	Vale transporte		234,00
203	Adicional insalubridade	1.621,00	324,20	90104	Arredondamento desconto folha		0,70
4348	Credito de VT		621,60	91005	INSS	9,3625	395,49
1200	Cesta Basica		200,00				
90004	Arredondamento provento folha		0,39				
	Total de proventos - >		**5.046,19**		**Total de descontos - >**		**630,19**

	Base INSS	Valor INSS	Base FGTS	Valor FGTS	Base IRRF	Base Rais	Base salário família	
Folha	4.224,20	395,49	4.224,20	337,93	3.617,00	4.224,20	4.224,20	**Líquido - > 4.416,00**

4155 MARIA EDUARDA ALVES DO NASCIMENTO 0 0 Admissão em 20/07/2026 Salário base 1.621,00 Horas mensais: 200,00
CPF: 474.371.608-03 CTPS: 4743716 CBO: 411005 Função: SECRETARIA DE ALA

5	Salário mensalista	12,00	627,48	803	Vale transporte		97,26
203	Adicional insalubridade	1.621,00	125,50	90104	Arredondamento desconto folha		0,85
4348	Credito de VT		495,60	91005	INSS	7,5000	56,47
4349	Reembolso de VT		236,00				
1200	Cesta Basica		200,00				
	Total de proventos - >		**1.684,58**		**Total de descontos - >**		**154,58**

	Base INSS	Valor INSS	Base FGTS	Valor FGTS	Base IRRF	Base Rais	Base salário família	
Folha	752,98	56,47	752,98	60,23	145,78	752,98	1.945,20	**Líquido - > 1.530,00**

3700 MARIA INEZ RODRIGUES VIEIRA 0 0 Admissão em 19/11/2024 Salário base 2.300,00 Horas mensais: 180,00
CPF: 813.821.036-20 CTPS: 8138210 CBO: 322205 Função: Tecnico de Enfermagem
Férias: Período aquisitivo: 19/11/2024 até 18/11/2025 **Período de gozo: 02/06/2026 até 01/07/2026**

5	Salário mensalista	30,00	2.225,81	14503	Desconto de férias		415,82
203	Adicional insalubridade	1.621,00	313,74	90104	Arredondamento desconto folha		0,52
242	Adicional noturno		1.015,82	91005	INSS	8,5943	305,56
10005	Demonstrativo de férias	1,00	76,67	91025	INSS demonstrativo férias	13,9997	67,69
10152	Demonstrativo férias adic.	324,20	10,81				
10352	Demonstrativo férias adicional noturno		33,35				
10993	Demonstrativo 1/3 férias	1.088,04	362,68				
1200	Cesta Basica		200,00				
90004	Arredondamento provento folha		0,71				
	Total de proventos - >		**4.239,59**		**Total de descontos - >**		**789,59**

	Base INSS	Valor INSS	Base FGTS	Valor FGTS	Base IRRF	Base Rais	Base salário família	
Folha	3.555,37	305,56	3.555,37	284,43	2.948,17	4.038,88	3.673,88	**Líquido - > 3.450,00**
Férias	483,51	67,69	483,51	38,68	0,00			
Total	4.038,88	373,25	4.038,88	323,11	2.948,17			

Centro de Custo : 3 - RIBEIRÃO PIRES/SP - HMSL (CT 001/2022)

NOME DO COLABORADOR SF IR

	PROVENTOS	REFERÊNCIA	VALOR		DESCONTOS	REFERÊNCIA	VALOR
2646	**MARIA JANETE MARTINS TEIXEIRA**	0	0	Admissão em 01/03/2022	Salário base 3.900,00	Horas mensais: 180,00	
	CPF: 072.557.398-81 CTPS: 0725573 CBO: 223505	Função: Enfermeiro(a)					
5	Salário mensalista	30,00	3.900,00	90104	Arredondamento desconto folha		0,29
203	Adicional insalubridade	1.621,00	324,20	91005	INSS	9,3625	395,49
1200	Cesta Basica		200,00				
90004	Arredondamento provento folha		0,58				
	Total de proventos - >		**4.424,78**		**Total de descontos - >**		**395,78**

	Base INSS	Valor INSS	Base FGTS	Valor FGTS	Base IRRF	Base Rais	Base salário família	
Folha	4.224,20	395,49	4.224,20	337,93	3.617,00	4.224,20	4.224,20	**Líquido - > 4.029,00**

	PROVENTOS	REFERÊNCIA	VALOR		DESCONTOS	REFERÊNCIA	VALOR
3565	**MARIA ROSELI DA SILVA**	0	0	Admissão em 06/04/2024	Salário base 3.900,00	Horas mensais: 180,00	
	CPF: 749.847.564-20 CTPS: 7498475 CBO: 223505	Função: Enfermeiro(a)					
5	Salário mensalista	30,00	3.900,00	803	Vale transporte		234,00
203	Adicional insalubridade	1.621,00	324,20	90104	Arredondamento desconto folha		0,60
242	Adicional noturno		1.689,68	91005	INSS	11,6579	988,07
611	Horas extras 90%	20,00	1.248,49	91505	IR	27,50	2.274,20
613	Horas extras 100%	10,00	657,10	7305	Crédito do trabalhador 10/42		1.349,17
1804	Horas Extras s/ Adic. Not. 90%	42,00	3.670,55				
541	DSR horas extras	26,00	1.072,33				
4348	Credito de VT		426,40				
1200	Cesta Basica		200,00				
90004	Arredondamento provento folha		0,29				
	Total de proventos - >		**13.189,04**		**Total de descontos - >**		**4.846,04**

	Base INSS	Valor INSS	Base FGTS	Valor FGTS	Base IRRF	Base Rais	Base salário família	
Folha	12.562,35	988,07	12.562,35	1.004,98	11.574,28	12.562,35	12.562,35	**Líquido - > 8.343,00**

	PROVENTOS	REFERÊNCIA	VALOR		DESCONTOS	REFERÊNCIA	VALOR
2597	**MARIA VANUSIA DE SOUZA**	0	0	Admissão em 16/02/2022	Salário base 2.300,00	Horas mensais: 180,00	
	CPF: 145.218.698-74 CTPS: 1452186 CBO: 322205	Função: Tecnico de Enfermagem					
5	Salário mensalista	30,00	2.300,00	89951	Vale Transporte Não Utilizado		32,80
203	Adicional insalubridade	1.621,00	324,20	803	Vale transporte		138,00
242	Adicional noturno		1.049,68	90104	Arredondamento desconto folha		0,38
611	Horas extras 90%	10,00	387,80	91005	INSS	10,0634	507,45
1804	Horas Extras s/ Adic. Not. 90%	14,00	760,09	91505	IR	22,50	15,23
541	DSR horas extras	26,00	220,75				
4348	Credito de VT		459,20				
1200	Cesta Basica		200,00				
90004	Arredondamento provento folha		0,14				
	Total de proventos - >		**5.701,86**		**Total de descontos - >**		**693,86**

	Base INSS	Valor INSS	Base FGTS	Valor FGTS	Base IRRF	Base Rais	Base salário família	
Folha	5.042,52	507,45	5.042,52	403,40	4.435,32	5.042,52	5.042,52	**Líquido - > 5.008,00**

	PROVENTOS	REFERÊNCIA	VALOR		DESCONTOS	REFERÊNCIA	VALOR
3864	**MARILEIDE PEREIRA DA SILVA**	0	0	Admissão em 18/09/2025	Salário base 1.621,00	Horas mensais: 180,00	
	CPF: 107.747.568-37 CTPS: 1077475 CBO: 422105	Função: Recepcionista					
5	Salário mensalista	30,00	1.621,00	803	Vale transporte		97,26
203	Adicional insalubridade	1.621,00	324,20	90104	Arredondamento desconto folha		0,66
4348	Credito de VT		166,40	91005	INSS	7,7493	150,74
1200	Cesta Basica		200,00				
90004	Arredondamento provento folha		0,06				
	Total de proventos - >		**2.311,66**		**Total de descontos - >**		**248,66**

	Base INSS	Valor INSS	Base FGTS	Valor FGTS	Base IRRF	Base Rais	Base salário família	
Folha	1.945,20	150,74	1.945,20	155,61	1.338,00	1.945,20	1.945,20	**Líquido - > 2.063,00**

Tomador : (Empresa) - BIOGESP - ASSOCIACAO DE GESTAO E EXECUCAO DE SERVICOS PUBLICOS E SOCIAIS

Centro de Custo : 3 - RIBEIRÃO PIRES/SP - HMSL (CT 001/2022)

NOME DO COLABORADOR — SF — IR

PROVENTOS	REFERÊNCIA	VALOR	DESCONTOS	REFERÊNCIA	VALOR

2728 MARIUZA PRADO DOS SANTOS — 0 — 0 — Admissão em 13/04/2022 — Salário base 1.621,00 — Horas mensais: 180,00

CPF: 072.674.908-75 CTPS: 0726749 CBO: 411010 Função: Recepcionista

5	Salário mensalista	30,00	1.621,00	803	Vale transporte		97,26
203	Adicional insalubridade	1.621,00	324,20	90104	Arredondamento desconto folha		0,70
242	Adicional noturno		778,08	91005	INSS	9,8309	468,08
611	Horas extras 90%	15,00	431,19	7305	Crédito do trabalhador 11/36		195,97
613	Horas extras 100%	5,00	151,29				
1804	Horas Extras s/ Adic. Not. 90%	28,00	1.126,84				
541	DSR horas extras	26,00	328,72				
4348	Credito de VT		179,20				
1200	Cesta Basica		200,00				
90004	Arredondamento provento folha		0,49				
	Total de proventos - >		**5.141,01**		**Total de descontos - >**		**762,01**

	Base INSS	Valor INSS	Base FGTS	Valor FGTS	Base IRRF	Base Rais	Base salário família	
Folha	4.761,32	468,08	4.761,32	380,90	4.154,12	4.761,32	4.761,32	**Líquido - > 4.379,00**

2600 MARTA REGINA DA SILVA PASSOS — 1 — 2 — Admissão em 16/02/2022 — Salário base 6.200,00 — Horas mensais: 180,00

CPF: 260.336.358-17 CTPS: 2603363 CBO: 223540 Função: Enfermeiro (a) Neonatal

5	Salário mensalista	30,00	6.200,00	90104	Arredondamento desconto folha		0,25
203	Adicional insalubridade	1.621,00	324,20	91005	INSS	10,9575	714,89
1200	Cesta Basica		200,00	91505	IR	27,50	474,60
90004	Arredondamento provento folha		0,54				
	Total de proventos - >		**6.724,74**		**Total de descontos - >**		**1.189,74**

	Base INSS	Valor INSS	Base FGTS	Valor FGTS	Base IRRF	Base Rais	Base salário família	
Folha	6.524,20	714,89	6.524,20	521,93	5.430,13	6.524,20	6.524,20	**Líquido - > 5.535,00**

4064 MAXWELL MANTELATO — 0 — 1 — Admissão em 23/03/2026 — Salário base 1.621,00 — Horas mensais: 200,00

CPF: 166.804.548-67 CTPS: 1668045 CBO: 422105 Função: Recepcionista

5	Salário mensalista	30,00	1.621,00	89951	Vale Transporte Não Utilizado		73,80
203	Adicional insalubridade	1.621,00	324,20	803	Vale transporte		97,26
4348	Credito de VT		516,60	90104	Arredondamento desconto folha		0,32
1200	Cesta Basica		200,00	91005	INSS	7,7493	150,74
90004	Arredondamento provento folha		0,32				
	Total de proventos - >		**2.662,12**		**Total de descontos - >**		**322,12**

	Base INSS	Valor INSS	Base FGTS	Valor FGTS	Base IRRF	Base Rais	Base salário família	
Folha	1.945,20	150,74	1.945,20	155,61	1.338,00	1.945,20	1.945,20	**Líquido - > 2.340,00**

2958 MAYARA DA SILVA SOUZA — 1 — 1 — Admissão em 04/10/2022 — Salário base 2.300,00 — Horas mensais: 200,00

CPF: 378.429.428-62 CTPS: 3784294 CBO: 322205 Função: Tecnico de Enfermagem

Férias: Período aquisitivo: 04/10/2024 até 03/10/2025 **Período de gozo: 15/06/2026 até 14/07/2026**

5	Salário mensalista	17,00	1.261,29	14503	Desconto de férias		1.086,68
203	Adicional insalubridade	1.621,00	177,79	803	Vale transporte		138,00
346	Auxilio Creche		168,01	90104	Arredondamento desconto folha		0,05
10005	Demonstrativo de férias	14,00	1.073,33	91005	INSS	7,5000	92,37
10152	Demonstrativo férias adic.	324,20	151,29	91025	INSS demonstrativo férias	10,0954	164,84
10993	Demonstrativo 1/3 férias	1.224,62	408,21	150105	Dem. férias Crédito do trabalhador		381,31
4348	Credito de VT		268,80	7305	Crédito do trabalhador 2/30		463,01
1200	Cesta Basica		200,00				
90004	Arredondamento provento folha		0,54				
	Total de proventos - >		**3.709,26**		**Total de descontos - >**		**2.326,26**

	Base INSS	Valor INSS	Base FGTS	Valor FGTS	Base IRRF	Base Rais	Base salário família	
Folha	1.439,08	92,37	1.439,08	115,13	831,88	3.071,91	2.624,20	**Líquido - > 1.383,00**
Férias	1.632,83	164,84	1.632,83	130,62	0,00			
Total	3.071,91	257,21	3.071,91	245,75	831,88			

NOME DO COLABORADOR SF IR

	PROVENTOS	REFERÊNCIA	VALOR		DESCONTOS	REFERÊNCIA	VALOR
3606	**MICHELE BARBOSA DA SILVA VALE**	1	1	Admissão em 11/06/2024	Salário base 1.621,00	Horas mensais: 180,00	
	CPF: 346.234.598-29 CTPS: 3462345 CBO: 422105 Função: Recepcionista						
5	Salário mensalista	30,00	1.621,00	803	Vale transporte		97,26
203	Adicional insalubridade	1.621,00	324,20	90104	Arredondamento desconto folha		0,65
4348	Credito de VT		166,40	91005	INSS	7,7493	150,74
1200	Cesta Basica		200,00				
90004	Arredondamento provento folha		0,51				
95005	Salário família	1,00	67,54				
	Total de proventos - >		**2.379,65**			**Total de descontos - >**	**248,65**

	Base INSS	Valor INSS	Base FGTS	Valor FGTS	Base IRRF	Base Rais	Base salário família	
Folha	1.945,20	150,74	1.945,20	155,61	1.338,00	1.945,20	1.945,20	**Líquido - > 2.131,00**

2603	**MILLENA VALE DE ARAUJO LIRA**	1	1	Admissão em 16/02/2022	Salário base 2.300,00	Horas mensais: 200,00		
	CPF: 490.867.508-26 CTPS: 4908675 CBO: 322205 Função: Tecnico de Enfermagem							
5	Salário mensalista	30,00	2.300,00	90104	Arredondamento desconto folha		0,21	
203	Adicional insalubridade	1.621,00	324,20	91005	INSS	8,0729	211,85	
1200	Cesta Basica		200,00					
90004	Arredondamento provento folha		0,86					
	Total de proventos - >		**2.825,06**			**Total de descontos - >**	**212,06**	

	Base INSS	Valor INSS	Base FGTS	Valor FGTS	Base IRRF	Base Rais	Base salário família	
Folha	2.624,20	211,85	2.624,20	209,93	2.017,00	2.624,20	2.624,20	**Líquido - > 2.613,00**

3355	**MIRELLA VIEIRA DA SILVA**	0	0	Admissão em 15/07/2023	Salário base 2.300,00	Horas mensais: 180,00		
	CPF: 376.771.808-17 CTPS: 3767718 CBO: 325115 Função: Tec. de Farmácia							
5	Salário mensalista	30,00	2.300,00	803	Vale transporte		138,00	
203	Adicional insalubridade	1.621,00	324,20	90104	Arredondamento desconto folha		0,98	
242	Adicional noturno		1.049,68	91005	INSS	11,6579	988,07	
611	Horas extras 90%	104,00	4.033,11	91505	IR	27,50	1.152,26	
541	DSR horas extras	26,00	775,60					
4348	Credito de VT		166,40					
1200	Cesta Basica		200,00					
90004	Arredondamento provento folha		0,32					
	Total de proventos - >		**8.849,31**			**Total de descontos - >**	**2.279,31**	

	Base INSS	Valor INSS	Base FGTS	Valor FGTS	Base IRRF	Base Rais	Base salário família	
Folha	8.482,59	988,07	8.482,59	678,60	7.494,52	8.482,59	8.482,59	**Líquido - > 6.570,00**

671	**MYLENA APARECIDA SENA SILVA**	0	0	Admissão em 10/08/2021	Salário base 2.300,00	Horas mensais: 180,00		
	CPF: 494.166.848-05 CTPS: 4941668 CBO: 322205 Função: Tecnico de Enfermagem							
5	Salário mensalista	30,00	2.300,00	803	Vale transporte		138,00	
203	Adicional insalubridade	1.621,00	324,20	90104	Arredondamento desconto folha		0,08	
613	Horas extras 100%	12,00	349,89	91005	INSS	8,3367	253,55	
541	DSR horas extras	26,00	67,29	7305	Crédito do trabalhador 10/15		858,12	
4348	Credito de VT		179,20					
1200	Cesta Basica		200,00					
90004	Arredondamento provento folha		0,17					
	Total de proventos - >		**3.420,75**			**Total de descontos - >**	**1.249,75**	

	Base INSS	Valor INSS	Base FGTS	Valor FGTS	Base IRRF	Base Rais	Base salário família	
Folha	3.041,38	253,55	3.041,38	243,31	2.434,18	3.041,38	3.041,38	**Líquido - > 2.171,00**

3856	**NANCI RODRIGUES VIANA**	0	0	Admissão em 02/09/2025	Salário base 6.200,00	Horas mensais: 180,00		
	CPF: 272.659.848-03 CTPS: 2726598 CBO: 223545 Função: Enfermeiro (a) Obstetrico							
5	Salário mensalista	30,00	6.200,00	803	Vale transporte		372,00	
203	Adicional insalubridade	1.621,00	324,20	90104	Arredondamento desconto folha		0,96	
4348	Credito de VT		426,40	91005	INSS	10,9575	714,89	
1200	Cesta Basica		200,00	91505	IR	27,50	578,87	
90004	Arredondamento provento folha		0,12					
	Total de proventos - >		**7.150,72**			**Total de descontos - >**	**1.666,72**	

	Base INSS	Valor INSS	Base FGTS	Valor FGTS	Base IRRF	Base Rais	Base salário família	
Folha	6.524,20	714,89	6.524,20	521,93	5.809,31	6.524,20	6.524,20	**Líquido - > 5.484,00**

NOME DO COLABORADOR — SF — IR

PROVENTOS	REFERÊNCIA	VALOR	DESCONTOS	REFERÊNCIA	VALOR

3821 NATALIA CAETANO SIMOES — 0 — 0 — Admissão em 11/06/2025 — Salário base 2.300,00 — Horas mensais: 180,00
CPF: 419.044.838-95 CTPS: 4190448 CBO: 322205 Função: Tecnico de Enfermagem

5	Salário mensalista	30,00	2.300,00	90104	Arredondamento desconto folha		0,80
203	Adicional insalubridade	1.621,00	324,20	91005	INSS	8,0729	211,85
1200	Cesta Basica		200,00				
90004	Arredondamento provento folha		0,45				
	Total de proventos - >		**2.824,65**		**Total de descontos - >**		**212,65**

	Base INSS	Valor INSS	Base FGTS	Valor FGTS	Base IRRF	Base Rais	Base salário família	
Folha	2.624,20	211,85	2.624,20	209,93	2.017,00	2.624,20	2.624,20	**Líquido - > 2.612,00**

3720 NATALY CRISTINA DOS SANTOS — 2 — 2 — Admissão em 22/01/2025 — Salário base 2.300,00 — Horas mensais: 180,00
CPF: 453.005.498-51 CTPS: 4530054 CBO: 322205 Função: Tecnico de Enfermagem

5	Salário mensalista	30,00	2.300,00	89951	Vale Transporte Não Utilizado		12,80
203	Adicional insalubridade	1.621,00	324,20	803	Vale transporte		12,80
242	Adicional noturno		1.049,68	90104	Arredondamento desconto folha		0,61
346	Auxilio Creche		306,38	91005	INSS	8,9674	329,45
4348	Credito de VT		12,80	7305	Crédito do trabalhador 6/10		94,88
1200	Cesta Basica		200,00				
90004	Arredondamento provento folha		0,48				
	Total de proventos - >		**4.193,54**		**Total de descontos - >**		**450,54**

	Base INSS	Valor INSS	Base FGTS	Valor FGTS	Base IRRF	Base Rais	Base salário família	
Folha	3.673,88	329,45	3.673,88	293,91	2.965,25	3.673,88	3.673,88	**Líquido - > 3.743,00**

2596 NATHALY BRUNA COSTA MATOS BARROS — 0 — 0 — Admissão em 15/02/2022 — Salário base 3.900,00 — Horas mensais: 180,00
CPF: 487.589.078-82 CTPS: 4875890 CBO: 223505 Função: Enfermeiro(a)

5	Salário mensalista	30,00	3.900,00	90104	Arredondamento desconto folha		0,15
203	Adicional insalubridade	1.621,00	324,20	91005	INSS	11,1909	790,80
611	Horas extras 90%	28,20	1.257,40	91505	IR	27,50	779,33
613	Horas extras 100%	24,00	1.126,45	7305	Crédito do trabalhador 12/12		994,67
541	DSR horas extras	26,00	458,43				
1200	Cesta Basica		200,00				
90004	Arredondamento provento folha		0,47				
	Total de proventos - >		**7.266,95**		**Total de descontos - >**		**2.564,95**

	Base INSS	Valor INSS	Base FGTS	Valor FGTS	Base IRRF	Base Rais	Base salário família	
Folha	7.066,48	790,80	7.066,48	565,31	6.275,68	7.066,48	7.066,48	**Líquido - > 4.702,00**

3877 NAYANA SCHNEIDER DAMAZIO — 0 — 2 — Admissão em 15/10/2025 — Salário base 2.300,00 — Horas mensais: 180,00
CPF: 354.145.318-46 CTPS: 3541453 CBO: 322205 Função: Tecnico de Enfermagem

5	Salário mensalista	30,00	2.300,00	803	Vale transporte		138,00
203	Adicional insalubridade	1.621,00	324,20	90104	Arredondamento desconto folha		0,74
611	Horas extras 90%	53,00	1.468,10	91005	INSS	9,7750	459,26
1804	Horas Extras s/ Adic. Not. 90%	7,00	271,46				
541	DSR horas extras	26,00	334,53				
4348	Credito de VT		242,20				
1200	Cesta Basica		200,00				
90004	Arredondamento provento folha		0,51				
	Total de proventos - >		**5.141,00**		**Total de descontos - >**		**598,00**

	Base INSS	Valor INSS	Base FGTS	Valor FGTS	Base IRRF	Base Rais	Base salário família	
Folha	4.698,29	459,26	4.698,29	375,86	3.859,85	4.698,29	4.698,29	**Líquido - > 4.543,00**

3830 NICOLE DE PAULA PEREIRA — 0 — 0 — Admissão em 03/07/2025 — Salário base 2.300,00 — Horas mensais: 180,00
CPF: 429.252.278-21 CTPS: 4292522 CBO: 322205 Função: Tecnico de Enfermagem

5	Salário mensalista	30,00	2.300,00	90104	Arredondamento desconto folha		0,65
203	Adicional insalubridade	1.621,00	324,20	91005	INSS	8,0729	211,85
1200	Cesta Basica		200,00				
90004	Arredondamento provento folha		0,30				
	Total de proventos - >		**2.824,50**		**Total de descontos - >**		**212,50**

	Base INSS	Valor INSS	Base FGTS	Valor FGTS	Base IRRF	Base Rais	Base salário família	
Folha	2.624,20	211,85	2.624,20	209,93	2.017,00	2.624,20	2.624,20	**Líquido - > 2.612,00**

Empresa: 866 - BIOGESP - ASSOCIACAO DE GESTAO E EXECUCAO DE SERVICOS PUBLICOS E SOCIAIS — São Paulo/SP - CNPJ:26.702.577/0001-39

Tomador : (Empresa) - BIOGESP - ASSOCIACAO DE GESTAO E EXECUCAO DE SERVICOS PUBLICOS E SOCIAIS

Centro de Custo : 3 - RIBEIRÃO PIRES/SP - HMSL (CT 001/2022)

NOME DO COLABORADOR — SF — IR

	PROVENTOS	REFERÊNCIA	VALOR		DESCONTOS	REFERÊNCIA	VALOR
3396	**NILDA MARIA DA SILVA SANTOS**	0	0	Admissão em 05/09/2023	Salário base 2.500,00	Horas mensais: 200,00	
	CPF: 180.190.678-50 CTPS: 1801906 CBO: 411010	Função: Assistente Administrativo I					
5	Salário mensalista	30,00	2.500,00	803	Vale transporte		150,00
203	Adicional insalubridade	1.621,00	324,20	90104	Arredondamento desconto folha		0,31
4348	Credito de VT		375,90	91005	INSS	8,1386	229,85
1200	Cesta Basica		200,00				
90004	Arredondamento provento folha		0,06				
	Total de proventos - >		**3.400,16**		**Total de descontos - >**		**380,16**

	Base INSS	Valor INSS	Base FGTS	Valor FGTS	Base IRRF	Base Rais	Base salário família	
Folha	2.824,20	229,85	2.824,20	225,93	2.217,00	2.824,20	2.824,20	**Líquido - > 3.020,00**

2708	**PAMELA DE SOUSA DANTAS**	0	0	Admissão em 08/04/2022	Salário base 3.900,00	Horas mensais: 180,00		
	CPF: 426.107.368-43 CTPS: 4261073 CBO: 223405	Função: Farmaceutico (a)						
5	Salário mensalista	30,00	3.900,00	90104	Arredondamento desconto folha		0,61	
203	Adicional insalubridade	1.621,00	324,20	91005	INSS	10,0884	511,97	
346	Auxilio Creche		306,38	91505	IR	22,50	26,79	
611	Horas extras 90%	16,00	713,42					
541	DSR horas extras	26,00	137,20					
1200	Cesta Basica		200,00					
90004	Arredondamento provento folha		0,17					
	Total de proventos - >		**5.581,37**		**Total de descontos - >**		**539,37**	

	Base INSS	Valor INSS	Base FGTS	Valor FGTS	Base IRRF	Base Rais	Base salário família	
Folha	5.074,82	511,97	5.074,82	405,98	4.467,62	5.074,82	5.074,82	**Líquido - > 5.042,00**

4118	**PAOLA SANCHES CORDEIRO REGGI**	2	2	Admissão em 20/05/2026	Salário base 1.800,00	Horas mensais: 200,00		
	CPF: 447.658.238-90 CTPS: 4476582 CBO: 411010	Função: AUXILIAR ADMINISTRATIVO						
5	Salário mensalista	30,00	1.800,00	89951	Vale Transporte Não Utilizado		64,00	
203	Adicional insalubridade	1.621,00	324,20	803	Vale transporte		108,00	
346	Auxilio Creche		306,38	90104	Arredondamento desconto folha		0,66	
4348	Credito de VT		268,80	91005	INSS	7,8547	166,85	
1200	Cesta Basica		200,00					
90004	Arredondamento provento folha		0,13					
	Total de proventos - >		**2.899,51**		**Total de descontos - >**		**339,51**	

	Base INSS	Valor INSS	Base FGTS	Valor FGTS	Base IRRF	Base Rais	Base salário família	
Folha	2.124,20	166,85	2.124,20	169,93	1.517,00	2.124,20	2.124,20	**Líquido - > 2.560,00**

3857	**PATRICIA DE SOUSA TAGLIARI**	0	0	Admissão em 02/09/2025	Salário base 2.300,00	Horas mensais: 180,00		
	CPF: 358.540.768-45 CTPS: 3585407 CBO: 322205	Função: Tecnico de Enfermagem						
5	Salário mensalista	30,00	2.300,00	89951	Vale Transporte Não Utilizado		35,60	
203	Adicional insalubridade	1.621,00	324,20	803	Vale transporte		138,00	
242	Adicional noturno		1.049,68	90104	Arredondamento desconto folha		0,69	
4348	Credito de VT		462,80	91005	INSS	8,9674	329,45	
1200	Cesta Basica		200,00	7305	Crédito do trabalhador 1/59		1.069,24	
90004	Arredondamento provento folha		0,30					
	Total de proventos - >		**4.336,98**		**Total de descontos - >**		**1.572,98**	

	Base INSS	Valor INSS	Base FGTS	Valor FGTS	Base IRRF	Base Rais	Base salário família	
Folha	3.673,88	329,45	3.673,88	293,91	3.066,68	3.673,88	3.673,88	**Líquido - > 2.764,00**

3869	**PAULA THEODORO DA SILVA**	1	2	Admissão em 08/10/2025	Salário base 2.300,00	Horas mensais: 180,00		
	CPF: 401.551.548-00 CTPS: 4015515 CBO: 322205	Função: Tecnico de Enfermagem						
5	Salário mensalista	30,00	2.300,00	803	Vale transporte		138,00	
203	Adicional insalubridade	1.621,00	324,20	90104	Arredondamento desconto folha		0,04	
242	Adicional noturno		1.049,68	91005	INSS	11,0404	740,49	
611	Horas extras 90%	46,00	1.783,88	91505	IR	27,50	542,20	
1804	Horas Extras s/ Adic. Not. 90%	14,00	760,09					
541	DSR horas extras	26,00	489,23					
4348	Credito de VT		459,20					
1200	Cesta Basica		200,00					
90004	Arredondamento provento folha		0,45					
	Total de proventos - >		**7.366,73**		**Total de descontos - >**		**1.420,73**	

	Base INSS	Valor INSS	Base FGTS	Valor FGTS	Base IRRF	Base Rais	Base salário família	
Folha	6.707,08	740,49	6.707,08	536,56	5.587,41	6.707,08	6.707,08	**Líquido - > 5.946,00**

NOME DO COLABORADOR — SF — IR

PROVENTOS	REFERÊNCIA	VALOR	DESCONTOS	REFERÊNCIA	VALOR

3815 PEDRO HENRIQUE DE SOUZA — 0 — 0 — Admissão em 09/06/2025 — Salário base 2.300,00 — Horas mensais: 180,00
CPF: 324.130.748-48 CTPS: 3241307 CBO: 322205 Função: Tecnico de Enfermagem

5	Salário mensalista	30,00	2.300,00	90104	Arredondamento desconto folha		0,89
203	Adicional insalubridade	1.621,00	324,20	91005	INSS	8,0729	211,85
1200	Cesta Basica		200,00				
90004	Arredondamento provento folha		0,54				
	Total de proventos - >		**2.824,74**		**Total de descontos - >**		**212,74**

	Base INSS	Valor INSS	Base FGTS	Valor FGTS	Base IRRF	Base Rais	Base salário família	
Folha	2.624,20	211,85	2.624,20	209,93	2.017,00	2.624,20	2.624,20	**Líquido - > 2.612,00**

2612 PRISCILA JOYCE FERRAZ — 1 — 1 — Admissão em 17/02/2022 — Salário base 1.621,00 — Horas mensais: 180,00
CPF: 312.935.848-00 CTPS: 3129358 CBO: 422105 Função: Recepcionista

5	Salário mensalista	30,00	1.621,00	803	Vale transporte		97,26
203	Adicional insalubridade	1.621,00	324,20	90104	Arredondamento desconto folha		0,94
242	Adicional noturno		778,08	91005	INSS	8,1068	220,77
4348	Credito de VT		179,20				
1200	Cesta Basica		200,00				
90004	Arredondamento provento folha		0,49				
	Total de proventos - >		**3.102,97**		**Total de descontos - >**		**318,97**

	Base INSS	Valor INSS	Base FGTS	Valor FGTS	Base IRRF	Base Rais	Base salário família	
Folha	2.723,28	220,77	2.723,28	217,86	2.116,08	2.723,28	2.723,28	**Líquido - > 2.784,00**

3867 RAFAEL ALEXANDRE DOS SANTOS — 0 — 0 — Admissão em 01/10/2025 — Salário base 2.300,00 — Horas mensais: 180,00
CPF: 472.451.608-99 CTPS: 4724516 CBO: 322205 Função: Tecnico de Enfermagem

5	Salário mensalista	30,00	2.300,00	90104	Arredondamento desconto folha		0,50
203	Adicional insalubridade	1.621,00	324,20	91005	INSS	8,0729	211,85
1200	Cesta Basica		200,00				
90004	Arredondamento provento folha		0,15				
	Total de proventos - >		**2.824,35**		**Total de descontos - >**		**212,35**

	Base INSS	Valor INSS	Base FGTS	Valor FGTS	Base IRRF	Base Rais	Base salário família	
Folha	2.624,20	211,85	2.624,20	209,93	2.017,00	2.624,20	2.624,20	**Líquido - > 2.612,00**

3656 RAISSA GABRIELLE SILVA DA FONSECA — 0 — 0 — Admissão em 01/09/2024 — Salário base 2.300,00 — Horas mensais: 180,00
CPF: 458.828.128-36 CTPS: 4588281 CBO: 322205 Função: Tecnico de Enfermagem

5	Salário mensalista	30,00	2.300,00	803	Vale transporte		138,00
203	Adicional insalubridade	1.621,00	324,20	90104	Arredondamento desconto folha		0,20
242	Adicional noturno		1.049,68	91005	INSS	9,4452	411,64
611	Horas extras 90%	5,00	193,90				
1804	Horas Extras s/ Adic. Not. 90%	7,00	380,04				
541	DSR horas extras	26,00	110,37				
4348	Credito de VT		330,40				
1200	Cesta Basica		200,00				
90004	Arredondamento provento folha		0,25				
	Total de proventos - >		**4.888,84**		**Total de descontos - >**		**549,84**

	Base INSS	Valor INSS	Base FGTS	Valor FGTS	Base IRRF	Base Rais	Base salário família	
Folha	4.358,19	411,64	4.358,19	348,65	3.750,99	4.358,19	4.358,19	**Líquido - > 4.339,00**

3499 RAQUEL FERNANDA TAUHYL CORDEIRO — 0 — 0 — Admissão em 24/01/2024 — Salário base 3.200,00 — Horas mensais: 150,00
CPF: 192.449.298-99 CTPS: 1924492 CBO: 251605 Função: Assistente Social

5	Salário mensalista	30,00	3.200,00	90104	Arredondamento desconto folha		0,86
203	Adicional insalubridade	1.621,00	324,20	91005	INSS	8,8386	311,49
1200	Cesta Basica		200,00				
90004	Arredondamento provento folha		0,15				
	Total de proventos - >		**3.724,35**		**Total de descontos - >**		**312,35**

	Base INSS	Valor INSS	Base FGTS	Valor FGTS	Base IRRF	Base Rais	Base salário família	
Folha	3.524,20	311,49	3.524,20	281,93	2.917,00	3.524,20	3.524,20	**Líquido - > 3.412,00**

NOME DO COLABORADOR SF IR

PROVENTOS	REFERÊNCIA	VALOR	DESCONTOS	REFERÊNCIA	VALOR
2388 RAQUEL GENTIL CARDOSO	0 0	Admissão em 22/01/2022 Salário base 2.300,00	Horas mensais: 180,00		
CPF: 140.176.428-29 CTPS: 1401764 CBO: 322205 Função: Tecnico de Enfermagem					
5 Salário mensalista	30,00	2.300,00	803 Vale transporte		138,00
203 Adicional insalubridade	1.621,00	324,20	90104 Arredondamento desconto folha		0,96
4348 Credito de VT		495,60	91005 INSS	8,0729	211,85
1200 Cesta Basica		200,00			
90004 Arredondamento provento folha		0,01			
Total de proventos - >		**3.319,81**	**Total de descontos - >**		**350,81**

	Base INSS	Valor INSS	Base FGTS	Valor FGTS	Base IRRF	Base Rais	Base salário família	
Folha	2.624,20	211,85	2.624,20	209,93	2.017,00	2.624,20	2.624,20	**Líquido - > 2.969,00**

3809 RITA DE CACIA ALMEIDA FELIX	0 0	Admissão em 06/06/2025 Salário base 2.300,00	Horas mensais: 180,00		
CPF: 013.020.213-46 CTPS: 0130202 CBO: 322205 Função: Tecnico de Enfermagem					
5 Salário mensalista	30,00	2.300,00	89951 Vale Transporte Não Utilizado		12,80
203 Adicional insalubridade	1.621,00	324,20	803 Vale transporte		12,80
4348 Credito de VT		12,80	90104 Arredondamento desconto folha		0,90
1200 Cesta Basica		200,00	91005 INSS	8,0729	211,85
90004 Arredondamento provento folha		0,35			
Total de proventos - >		**2.837,35**	**Total de descontos - >**		**238,35**

	Base INSS	Valor INSS	Base FGTS	Valor FGTS	Base IRRF	Base Rais	Base salário família	
Folha	2.624,20	211,85	2.624,20	209,93	2.017,00	2.624,20	2.624,20	**Líquido - > 2.599,00**

3698 ROSANGELA APARECIDA DA SILVA RUSSO	0 0	Admissão em 19/11/2024 Salário base 3.900,00	Horas mensais: 180,00		
CPF: 061.163.918-18 CTPS: 0611639 CBO: 223505 Função: Enfermeiro(a)					
5 Salário mensalista	30,00	3.900,00	803 Vale transporte		166,40
203 Adicional insalubridade	1.621,00	324,20	90104 Arredondamento desconto folha		0,46
242 Adicional noturno		1.689,68	91005 INSS	10,6434	629,44
4348 Credito de VT		166,40	91505 IR	27,50	353,27
1200 Cesta Basica		200,00			
90004 Arredondamento provento folha		0,29			
Total de proventos - >		**6.280,57**	**Total de descontos - >**		**1.149,57**

	Base INSS	Valor INSS	Base FGTS	Valor FGTS	Base IRRF	Base Rais	Base salário família	
Folha	5.913,88	629,44	5.913,88	473,11	5.284,44	5.913,88	5.913,88	**Líquido - > 5.131,00**

3829 ROSELENE SAMPAIO ROSA FELIPE	0 1	Admissão em 01/07/2025 Salário base 2.300,00	Horas mensais: 200,00		
CPF: 288.516.018-79 CTPS: 2885160 CBO: 322205 Função: Tecnico de Enfermagem					
5 Salário mensalista	30,00	2.300,00	89951 Vale Transporte Não Utilizado		12,80
203 Adicional insalubridade	1.621,00	324,20	803 Vale transporte		128,00
4348 Credito de VT		128,00	90104 Arredondamento desconto folha		0,03
1200 Cesta Basica		200,00	91005 INSS	8,0729	211,85
90004 Arredondamento provento folha		0,48			
Total de proventos - >		**2.952,68**	**Total de descontos - >**		**352,68**

	Base INSS	Valor INSS	Base FGTS	Valor FGTS	Base IRRF	Base Rais	Base salário família	
Folha	2.624,20	211,85	2.624,20	209,93	2.017,00	2.624,20	2.624,20	**Líquido - > 2.600,00**

3413 ROSELY FRANCISCO ARAUJO	0 1	Admissão em 02/10/2023 Salário base 1.621,00	Horas mensais: 180,00		
CPF: 219.465.148-96 CTPS: 2194651 CBO: 513505 Função: Auxiliar de Cozinha					
5 Salário mensalista	30,00	1.621,00	803 Vale transporte		97,26
203 Adicional insalubridade	1.621,00	324,20	90104 Arredondamento desconto folha		0,51
242 Adicional noturno		778,08	91005 INSS	8,1068	220,77
4348 Credito de VT		166,40	7305 Crédito do trabalhador 5/24		875,88
1200 Cesta Basica		200,00			
90004 Arredondamento provento folha		0,74			
Total de proventos - >		**3.090,42**	**Total de descontos - >**		**1.194,42**

	Base INSS	Valor INSS	Base FGTS	Valor FGTS	Base IRRF	Base Rais	Base salário família	
Folha	2.723,28	220,77	2.723,28	217,86	2.116,08	2.723,28	2.723,28	**Líquido - > 1.896,00**

Empresa: 866 - BIOGESP - ASSOCIACAO DE GESTAO E EXECUCAO DE SERVICOS PUBLICOS E SOCIAIS — São Paulo/SP - CNPJ:26.702.577/0001-39

Tomador : (Empresa) - BIOGESP - ASSOCIACAO DE GESTAO E EXECUCAO DE SERVICOS PUBLICOS E SOCIAIS

Centro de Custo : 3 - RIBEIRÃO PIRES/SP - HMSL (CT 001/2022)

NOME DO COLABORADOR — SF — IR

PROVENTOS — REFERÊNCIA — VALOR — **DESCONTOS** — REFERÊNCIA — VALOR

3716 ROSIMEIRE MARIA DA SILVA — 0 — 0 — Admissão em 14/01/2025 — Salário base 2.300,00 — Horas mensais: 220,00

CPF: 216.935.118-35 CTPS: 2169351 CBO: 325115 Função: Tec. de Farmácia

5	Salário mensalista	30,00	2.300,00	803	Vale transporte		138,00
203	Adicional insalubridade	1.621,00	324,20	90104	Arredondamento desconto folha		0,65
4348	Credito de VT		829,50	91005	INSS	8,0729	211,85
1200	Cesta Basica		200,00				
90004	Arredondamento provento folha		0,80				
	Total de proventos - >		**3.654,50**		**Total de descontos - >**		**350,50**

	Base INSS	Valor INSS	Base FGTS	Valor FGTS	Base IRRF	Base Rais	Base salário família	
Folha	2.624,20	211,85	2.624,20	209,93	2.017,00	2.624,20	2.624,20	**Líquido - > 3.304,00**

3402 RUTE LINS DE CARVALHO LAURENTINO — 1 — 2 — Admissão em 15/09/2023 — Salário base 1.621,00 — Horas mensais: 180,00

CPF: 315.080.708-57 CTPS: 3150807 CBO: 422105 Função: Recepcionista

Férias: Período aquisitivo: 15/09/2024 até 14/09/2025 **Período de gozo: 01/07/2026 até 30/07/2026**

5	Salário mensalista	1,00	52,29	14503	Desconto de férias		2.384,50
203	Adicional insalubridade	1.621,00	10,46	803	Vale transporte		97,26
10005	Demonstrativo de férias	30,00	1.621,00	90104	Arredondamento desconto folha		0,96
10152	Demonstrativo férias adic.	324,20	324,20	91005	INSS	9,0040	5,65
10993	Demonstrativo 1/3 férias	1.945,20	648,40	91025	INSS demonstrativo férias	8,0622	209,10
4348	Credito de VT		166,40				
1200	Cesta Basica		200,00				
90004	Arredondamento provento folha		0,18				
95005	Salário família	1,00	67,54				
	Total de proventos - >		**3.090,47**		**Total de descontos - >**		**2.697,47**

	Base INSS	Valor INSS	Base FGTS	Valor FGTS	Base IRRF	Base Rais	Base salário família	
Folha	62,75	5,65	62,75	5,02	0,00	2.656,35	1.945,20	**Líquido - > 393,00**
Férias	2.593,60	209,10	2.593,60	207,48	0,00			
Total	2.656,35	214,75	2.656,35	212,50	0,00			

2620 RUTE TRAJANO DA SILVA — 0 — 0 — Admissão em 17/02/2022 — Salário base 1.621,00 — Horas mensais: 180,00

CPF: 880.609.504-87 CTPS: 8806095 CBO: 422105 Função: Recepcionista

5	Salário mensalista	30,00	1.621,00	803	Vale transporte		97,26
203	Adicional insalubridade	1.621,00	324,20	90104	Arredondamento desconto folha		0,55
611	Horas extras 90%	12,00	246,39	91005	INSS	7,9135	177,18
541	DSR horas extras	26,00	47,38	7305	Crédito do trabalhador 2/42		219,58
4348	Credito de VT		179,20				
1200	Cesta Basica		200,00				
90004	Arredondamento provento folha		0,40				
	Total de proventos - >		**2.618,57**		**Total de descontos - >**		**494,57**

	Base INSS	Valor INSS	Base FGTS	Valor FGTS	Base IRRF	Base Rais	Base salário família	
Folha	2.238,97	177,18	2.238,97	179,11	1.631,77	2.238,97	2.238,97	**Líquido - > 2.124,00**

Empresa: 866 - BIOGESP - ASSOCIACAO DE GESTAO E EXECUCAO DE SERVICOS PUBLICOS E SOCIAIS — São Paulo/SP - CNPJ:26.702.577/0001-39

Tomador : (Empresa) - BIOGESP - ASSOCIACAO DE GESTAO E EXECUCAO DE SERVICOS PUBLICOS E SOCIAIS

Centro de Custo : 3 - RIBEIRÃO PIRES/SP - HMSL (CT 001/2022)

NOME DO COLABORADOR — SF — IR

3521 SARAH ARRUDA DE OLIVEIRA — 0 — 0 — Admissão em 12/02/2024 — Salário base 3.900,00 — Horas mensais: 180,00

CPF: 513.157.128-65 CTPS: 5131571 CBO: 223505 Função: Enfermeiro(a)

Demitido em 08/07/2026 - Demissão sem justa causa com aviso prévio indenizado

	PROVENTOS	REFERÊNCIA	VALOR		DESCONTOS	REFERÊNCIA	VALOR
70005	Saldo de salário rescisão	8,00	1.006,45	1502	Cesta Básica		146,66
70505	Rescisão aviso prévio indenizado	36,00	4.680,00	91005	INSS	9,0362	339,70
70551	Resc.aviso prév.ind.adic.insalubridade	36,00	389,04	91205	INSS 13° salário rescisão	8,0601	208,61
70801	Resc. aviso prévio indenizado média	36,00	107,02				
70851	Resc. aviso prévio inden. média DSR.	36,00	20,58				
71005	Rescisão férias proporcionais	12,50	1.625,00				
71102	Resc. fér. proporc. adic. insalubridade	12,50	135,08				
71993	Rescisão 1/3 férias proporcionais	1.760,08	586,69				
72003	Rescisão férias proporc. inden. (1/12)	1,00	325,00				
72102	Resc.férias prop.adic.insal. ind. (1/12)	1,00	27,02				
72993	Rescisão 1/3 férias proporc.	352,02	117,34				
75005	Rescisão 13° salário	6,00	1.950,00				
75102	Resc. 13° sal. adic. insalubridade	6,00	162,10				
75602	Resc. 13° salário média HE	6,00	89,18				
75651	Rescisão 13° salário média DSR HE	6,00	17,15				
76003	Rescisão 13º salário indenizado (1/12)	1,00	325,00				
76102	Res.13º adic.insalubridade ind. (1/12)	1,00	27,02				
76602	Rescisão 13º sal. média HE ind. (1/12)	1,00	14,86				
76651	Resc. 13º sal.média DSR HE ind. (1/12)	1,00	2,86				
203	Adicional insalubridade	1.621,00	83,66				
1851	Banco de Horas Á Pagar	52,38	2.335,56				
541	DSR horas extras	7,00	333,65				
90004	Arredondamento provento folha		0,46				
	Total de proventos - >		**14.360,72**		**Total de descontos - >**		**694,97**

Pagamento efetuado (líquido): R$ 13.665,75

	Base INSS	Valor INSS	Base FGTS	Valor FGTS	Base IRRF	Base Rais	Base salário família
Folha	3.759,32	339,70	8.955,96	716,47	3.152,12	13.656,23	6.893,41
13º	2.588,17	208,61	2.588,17	207,05	1.980,97		
Total	6.347,49	548,31	11.544,13	923,52	5.133,09		
Folha Sefip	3.759,32	339,70					
Férias Sefip	0,00	0,00					
13º Sefip	2.588,17	208,61					
Total Sefip	6.347,49	548,31					

Líquido - > 0,00

	Mês anterior	Mês atual	Indenizado	*Saldo*	40%	GFD	Créd. Trabalhador	*GFD Resc.*
FGTS	461,92	478,21	445,31	*11.452,81*	5.135,30	0,00	0,00	*6.520,74*

3915 SELMA VALENTIM DE MELO — 0 — 0 — Admissão em 02/02/2026 — Salário base 1.621,00 — Horas mensais: 200,00

CPF: 124.395.738-76 CTPS: 1243957 CBO: 422105 Função: Recepcionista

	PROVENTOS	REFERÊNCIA	VALOR		DESCONTOS	REFERÊNCIA	VALOR
5	Salário mensalista	30,00	1.621,00	803	Vale transporte		97,26
203	Adicional insalubridade	1.621,00	324,20	90104	Arredondamento desconto folha		0,78
4348	Credito de VT		268,80	91005	INSS	7,7493	150,74
1200	Cesta Basica		200,00				
90004	Arredondamento provento folha		0,78				
	Total de proventos - >		**2.414,78**		**Total de descontos - >**		**248,78**

	Base INSS	Valor INSS	Base FGTS	Valor FGTS	Base IRRF	Base Rais	Base salário família
Folha	1.945,20	150,74	1.945,20	155,61	1.338,00	1.945,20	1.945,20

Líquido - > 2.166,00

NOME DO COLABORADOR SF IR

PROVENTOS	REFERÊNCIA	VALOR	DESCONTOS	REFERÊNCIA	VALOR
2980 SILMARA CLEMENTINO DE MOURA	0	1	Admissão em 03/11/2022 Salário base 2.300,00 Horas mensais: 120,00		
CPF: 261.490.438-43 CTPS: 2614904 CBO: 324115 Função: Tecnico(a) em Radiologia					
Férias: Período aquisitivo: 03/11/2024 até 02/11/2025			**Período de gozo: 13/07/2026 até 11/08/2026**		
5 Salário mensalista	12,00	890,32	14503 Desconto de férias		2.784,25
203 Adicional insalubridade	1.621,00	501,99	90104 Arredondamento desconto folha		0,60
10005 Demonstrativo de férias	19,00	1.456,67	91005 INSS	12,1079	168,58
10152 Demonstrativo férias adic.	1.296,80	821,31	91025 INSS demonstrativo férias	8,3317	253,06
10993 Demonstrativo 1/3 férias	2.277,98	759,33			
1200 Cesta Basica		200,00			
90004 Arredondamento provento folha		0,87			
Total de proventos - >		**4.630,49**	**Total de descontos - >**		**3.206,49**

	Base INSS	Valor INSS	Base FGTS	Valor FGTS	Base IRRF	Base Rais	Base salário família	
Folha	1.392,31	168,58	1.392,31	111,38	785,11	4.429,62	3.596,80	**Líquido - > 1.424,00**
Férias	3.037,31	253,06	3.037,31	242,98	0,00			
Total	4.429,62	421,64	4.429,62	354,36	785,11			

3628 SILVIA FERREIRA	0	2	Admissão em 24/07/2024 Salário base 3.900,00 Horas mensais: 180,00				
CPF: 226.431.518-01 CTPS: 2264315 CBO: 223505 Função: Enfermeiro(a)							
5 Salário mensalista	30,00	3.900,00	89951 Vale Transporte Não Utilizado		93,00		
203 Adicional insalubridade	1.621,00	324,20	803 Vale transporte		234,00		
4348 Credito de VT		651,00	90104 Arredondamento desconto folha		0,08		
4349 Reembolso de VT		558,00	91005 INSS	9,3625	395,49		
1200 Cesta Basica		200,00					
90004 Arredondamento provento folha		0,37					
Total de proventos - >		**5.633,57**	**Total de descontos - >**		**722,57**		

	Base INSS	Valor INSS	Base FGTS	Valor FGTS	Base IRRF	Base Rais	Base salário família	
Folha	4.224,20	395,49	4.224,20	337,93	3.449,53	4.224,20	4.224,20	**Líquido - > 4.911,00**

2155 SOLANGE NEVES DE SOUSA	1	1	Admissão em 17/02/2025 Salário base 2.300,00 Horas mensais: 180,00				
CPF: 226.657.238-59 CTPS: 2266572 CBO: 322205 Função: Tecnico de Enfermagem							
5 Salário mensalista	30,00	2.300,00	803 Vale transporte		138,00		
203 Adicional insalubridade	1.621,00	324,20	90104 Arredondamento desconto folha		0,28		
242 Adicional noturno		1.049,68	91005 INSS	8,9674	329,45		
346 Auxilio Creche		306,38	7305 Crédito do trabalhador 6/30		1.058,75		
4348 Credito de VT		330,40					
1200 Cesta Basica		200,00					
90004 Arredondamento provento folha		0,82					
Total de proventos - >		**4.511,48**	**Total de descontos - >**		**1.526,48**		

	Base INSS	Valor INSS	Base FGTS	Valor FGTS	Base IRRF	Base Rais	Base salário família	
Folha	3.673,88	329,45	3.673,88	293,91	3.066,68	3.673,88	3.673,88	**Líquido - > 2.985,00**

3822 SOLEMAR VITORINO DA SILVA	0	0	Admissão em 12/06/2025 Salário base 3.200,00 Horas mensais: 125,00				
CPF: 259.842.478-60 CTPS: 2598424 CBO: 251510 Função: Psicologo(a)							
5 Salário mensalista	30,00	3.200,00	803 Vale transporte		192,00		
203 Adicional insalubridade	1.621,00	324,20	90104 Arredondamento desconto folha		0,74		
4348 Credito de VT		462,00	91005 INSS	8,8386	311,49		
1200 Cesta Basica		200,00					
90004 Arredondamento provento folha		0,03					
Total de proventos - >		**4.186,23**	**Total de descontos - >**		**504,23**		

	Base INSS	Valor INSS	Base FGTS	Valor FGTS	Base IRRF	Base Rais	Base salário família	
Folha	3.524,20	311,49	3.524,20	281,93	2.917,00	3.524,20	3.524,20	**Líquido - > 3.682,00**

Empresa: 866 - BIOGESP - ASSOCIACAO DE GESTAO E EXECUCAO DE SERVICOS PUBLICOS E SOCIAIS São Paulo/SP - CNPJ:26.702.577/0001-39

Tomador : (Empresa) - BIOGESP - ASSOCIACAO DE GESTAO E EXECUCAO DE SERVICOS PUBLICOS E SOCIAIS

Centro de Custo : 3 - RIBEIRÃO PIRES/SP - HMSL (CT 001/2022)

NOME DO COLABORADOR — SF — IR

PROVENTOS	REFERÊNCIA	VALOR	DESCONTOS	REFERÊNCIA	VALOR
2706 STELLA ROCHA DOS SANTOS OLIVEIRA	2	3	Admissão em 08/04/2022 Salário base 1.800,00	Horas mensais: 200,00	
CPF: 372.989.498-61 CTPS: 3729894 CBO: 411005 Função: Aux. Administrativo					
5 Salário mensalista	30,00	1.800,00	803 Vale transporte		108,00
203 Adicional insalubridade	1.621,00	324,20	90104 Arredondamento desconto folha		0,05
611 Horas extras 90%	20,00	403,60	91005 INSS	8,0663	210,16
541 DSR horas extras	26,00	77,62	7305 Crédito do trabalhador 1/12		420,48
4348 Credito de VT		268,80			
1200 Cesta Basica		200,00			
90004 Arredondamento provento folha		0,47			
Total de proventos - >		**3.074,69**	**Total de descontos - >**		**738,69**

	Base INSS	Valor INSS	Base FGTS	Valor FGTS	Base IRRF	Base Rais	Base salário família	
Folha	2.605,42	210,16	2.605,42	208,43	1.826,49	2.605,42	2.605,42	**Líquido - > 2.336,00**

3681 TATIANA DIAS DOS SANTOS	1	2	Admissão em 02/10/2024 Salário base 6.200,00	Horas mensais: 180,00	
CPF: 316.762.738-75 CTPS: 3167627 CBO: 223540 Função: Enfermeiro (a) Neonatal					
Férias: Período aquisitivo: 02/10/2024 até 01/10/2025			**Período de gozo: 02/07/2026 até 31/07/2026**		
5 Salário mensalista	1,00	200,00	14503 Desconto de férias		6.603,38
203 Adicional insalubridade	1.621,00	10,46	90104 Arredondamento desconto folha		0,03
10005 Demonstrativo de férias	30,00	6.200,00	91005 INSS	7,5000	-748,68
10152 Demonstrativo férias adic.	324,20	324,20	91025 INSS demonstrativo férias	11,6579	988,07
10993 Demonstrativo 1/3 férias	6.524,20	2.174,73	91525 IR férias recolhido	27,50	1.107,48
1200 Cesta Basica		200,00			
90004 Arredondamento provento folha		0,89			
Total de proventos - >		**9.110,28**	**Total de descontos - >**		**7.950,28**

	Base INSS	Valor INSS	Base FGTS	Valor FGTS	Base IRRF	Base Rais	Base salário família	
Folha	210,46	-748,68	210,46	16,84	0,00	8.909,39	6.524,20	**Líquido - > 1.160,00**
Férias	8.698,93	988,07	8.698,93	695,91	0,00			
Total	8.909,39	239,39	8.909,39	712,75	0,00			

Múltiplos vínculos	Base INSS	Valor INSS	Base IRRF	Valor IRRF
Folha	6.765,57	748,68	0,00	0,00

4079 TATIANE CRISTINA BUENO	1	2	Admissão em 06/04/2026 Salário base 1.621,00	Horas mensais: 200,00	
CPF: 393.800.658-76 CTPS: 3938006 CBO: 422105 Função: Recepcionista					
5 Salário mensalista	30,00	1.621,00	90104 Arredondamento desconto folha		0,45
203 Adicional insalubridade	1.621,00	324,20	91005 INSS	7,7493	150,74
1200 Cesta Basica		200,00			
90004 Arredondamento provento folha		0,45			
95005 Salário família	1,00	67,54			
Total de proventos - >		**2.213,19**	**Total de descontos - >**		**151,19**

	Base INSS	Valor INSS	Base FGTS	Valor FGTS	Base IRRF	Base Rais	Base salário família	
Folha	1.945,20	150,74	1.945,20	155,61	1.338,00	1.945,20	1.945,20	**Líquido - > 2.062,00**

4152 THAINARA KITZBERGER BELLO	1	1	Admissão em 16/07/2026 Salário base 2.300,00	Horas mensais: 200,00	
CPF: 447.461.758-45 CTPS: 4474617 CBO: 322205 Função: Tecnico de Enfermagem					
5 Salário mensalista	16,00	1.187,10	803 Vale transporte		138,00
203 Adicional insalubridade	1.621,00	167,33	90104 Arredondamento desconto folha		0,38
346 Auxilio Creche		158,13	91005 INSS	7,5000	101,58
4348 Credito de VT		268,80			
4349 Reembolso de VT		153,60			
1200 Cesta Basica		200,00			
Total de proventos - >		**2.134,96**	**Total de descontos - >**		**239,96**

	Base INSS	Valor INSS	Base FGTS	Valor FGTS	Base IRRF	Base Rais	Base salário família	
Folha	1.354,43	101,58	1.354,43	108,35	747,23	1.354,43	2.624,20	**Líquido - > 1.895,00**

Tomador : (Empresa) - BIOGESP - ASSOCIACAO DE GESTAO E EXECUCAO DE SERVICOS PUBLICOS E SOCIAIS

Centro de Custo : 3 - RIBEIRÃO PIRES/SP - HMSL (CT 001/2022)

NOME DO COLABORADOR — SF — IR

	PROVENTOS	REFERÊNCIA	VALOR		DESCONTOS	REFERÊNCIA	VALOR
3886	**THALITA CRISTINE FELIX NEVES**	0	0	Admissão em 03/11/2025	Salário base 1.621,00	Horas mensais: 200,00	
	CPF: 449.841.528-00 CTPS: 4498415 CBO: 424125 Função: Secretário (a) de Ala						
5	Salário mensalista	30,00	1.621,00	803	Vale transporte		97,26
203	Adicional insalubridade	1.621,00	324,20	90104	Arredondamento desconto folha		0,34
4348	Credito de VT		268,80	91005	INSS	7,7493	150,74
1200	Cesta Basica		200,00				
90004	Arredondamento provento folha		0,34				
	Total de proventos - >		**2.414,34**		**Total de descontos - >**		**248,34**

	Base INSS	Valor INSS	Base FGTS	Valor FGTS	Base IRRF	Base Rais	Base salário família	
Folha	1.945,20	150,74	1.945,20	155,61	1.338,00	1.945,20	1.945,20	**Líquido - > 2.166,00**

4085	**THALITA HEMANUELLI BEGA**	0	1	Admissão em 13/04/2026	Salário base 1.800,00	Horas mensais: 200,00		
	CPF: 310.090.638-12 CTPS: 3100906 CBO: 411005 Função: Aux. Administrativo							
5	Salário mensalista	30,00	1.800,00	89951	Vale Transporte Não Utilizado			25,60
203	Adicional insalubridade	1.621,00	324,20	803	Vale transporte			108,00
4348	Credito de VT		256,00	90104	Arredondamento desconto folha			0,39
1200	Cesta Basica		200,00	91005	INSS		7,8547	166,85
90004	Arredondamento provento folha		0,64					
	Total de proventos - >		**2.580,84**		**Total de descontos - >**			**300,84**

	Base INSS	Valor INSS	Base FGTS	Valor FGTS	Base IRRF	Base Rais	Base salário família	
Folha	2.124,20	166,85	2.124,20	169,93	1.517,00	2.124,20	2.124,20	**Líquido - > 2.280,00**

3905	**THUANY GAMA NEUMANN**	0	0	Admissão em 09/12/2025	Salário base 6.200,00	Horas mensais: 180,00		
	CPF: 420.074.568-26 CTPS: 4200745 CBO: 223545 Função: Enfermeiro (a) Obstetrico							
5	Salário mensalista	30,00	6.200,00	90104	Arredondamento desconto folha			0,44
203	Adicional insalubridade	1.621,00	324,20	91005	INSS		11,6579	988,07
242	Adicional noturno		2.609,68	91505	IR		27,50	3.413,46
611	Horas extras 90%	41,00	3.952,93					
613	Horas extras 100%	5,00	507,44					
1804	Horas Extras s/ Adic. Not. 90%	14,00	1.889,70					
541	DSR horas extras	26,00	1.221,17					
1200	Cesta Basica		200,00					
90004	Arredondamento provento folha		0,85					
	Total de proventos - >		**16.905,97**		**Total de descontos - >**			**4.401,97**

	Base INSS	Valor INSS	Base FGTS	Valor FGTS	Base IRRF	Base Rais	Base salário família	
Folha	16.705,12	988,07	16.705,12	1.336,40	15.717,05	16.705,12	16.705,12	**Líquido - > 12.504,00**

2226	**VAGLANA MORAIS SANTOS**	0	1	Admissão em 19/05/2025	Salário base 3.900,00	Horas mensais: 180,00		
	CPF: 284.093.898-78 CTPS: 2840938 CBO: 223505 Função: Enfermeiro(a)							
5	Salário mensalista	30,00	3.900,00	89951	Vale Transporte Não Utilizado			44,80
203	Adicional insalubridade	1.621,00	324,20	803	Vale transporte			234,00
4348	Credito de VT		582,40	90104	Arredondamento desconto folha			0,09
1200	Cesta Basica		200,00	91005	INSS		9,3625	395,49
90004	Arredondamento provento folha		0,78					
	Total de proventos - >		**5.007,38**		**Total de descontos - >**			**674,38**

	Base INSS	Valor INSS	Base FGTS	Valor FGTS	Base IRRF	Base Rais	Base salário família	
Folha	4.224,20	395,49	4.224,20	337,93	3.617,00	4.224,20	4.224,20	**Líquido - > 4.333,00**

3678	**VALDENICE CIRILO DE JESUS**	0	1	Admissão em 24/09/2024	Salário base 1.621,00	Horas mensais: 180,00		
	CPF: 276.519.668-05 CTPS: 2765196 CBO: 513505 Função: AUX COZINHA							
	Doença não relacionada ao trabalho Inicio GRF em 18/04/2025 - Inicio situação em 03/05/2025 até Indeterminado (Indeferido)							
81005	Situação auxílio doença	31,00	1.621,00	89105	Desconto de situação auxílio doença			1.621,00
90004	Arredondamento provento folha		0,55	90104	Arredondamento desconto folha			0,55
	Total de proventos - >		**1.621,55**		**Total de descontos - >**			**1.621,55**

	Base INSS	Valor INSS	Base FGTS	Valor FGTS	Base IRRF	Base Rais	Base salário família	
Folha	0,00	0,00	0,00	0,00	0,00	0,00	0,00	**Líquido - > 0,00**

Empresa: 866 - BIOGESP - ASSOCIACAO DE GESTAO E EXECUCAO DE SERVICOS PUBLICOS E SOCIAIS — São Paulo/SP - CNPJ:26.702.577/0001-39

Tomador : (Empresa) - BIOGESP - ASSOCIACAO DE GESTAO E EXECUCAO DE SERVICOS PUBLICOS E SOCIAIS

Centro de Custo : 3 - RIBEIRÃO PIRES/SP - HMSL (CT 001/2022)

NOME DO COLABORADOR — SF — IR

	PROVENTOS	REFERÊNCIA	VALOR		DESCONTOS	REFERÊNCIA	VALOR
3517	**VALDILENE LINS DE CARVALHO**	0	0	Admissão em 08/02/2024	Salário base 1.621,00	Horas mensais: 180,00	
	CPF: 061.118.148-77 CTPS: 0611181 CBO: 513505 Função: AUX COZINHA						
	Doença não relacionada ao trabalho Inicio GRF em 03/07/2025 - Inicio situação em 18/07/2025 até Indeterminado (Indeferido)						
81005	Situação auxílio doença	31,00	1.621,00	89105	Desconto de situação auxílio doença		1.945,20
81032	Sit. aux. doença adic. insalubridade	31,00	324,20	90104	Arredondamento desconto folha		0,55
90004	Arredondamento provento folha		0,55				
	Total de proventos - >		**1.945,75**		**Total de descontos - >**		**1.945,75**

	Base INSS	Valor INSS	Base FGTS	Valor FGTS	Base IRRF	Base Rais	Base salário família	
Folha	0,00	0,00	0,00	0,00	0,00	0,00	0,00	**Líquido - > 0,00**

3799	**VALERIA PINTO DE MORAES**	1	1	Admissão em 16/05/2025	Salário base 2.300,00	Horas mensais: 180,00		
	CPF: 275.886.498-36 CTPS: 2758864 CBO: 322205 Função: Tecnico de Enfermagem							
5	Salário mensalista	30,00	2.300,00	90104	Arredondamento desconto folha			0,29
203	Adicional insalubridade	1.621,00	324,20	91005	INSS		8,9067	320,80
611	Horas extras 90%	10,00	277,00					
1804	Horas Extras s/ Adic. Not. 90%	14,00	542,92					
541	DSR horas extras	26,00	157,68					
1200	Cesta Basica		200,00					
90004	Arredondamento provento folha		0,29					
	Total de proventos - >		**3.802,09**		**Total de descontos - >**			**321,09**

	Base INSS	Valor INSS	Base FGTS	Valor FGTS	Base IRRF	Base Rais	Base salário família	
Folha	3.601,80	320,80	3.601,80	288,14	2.994,60	3.601,80	3.601,80	**Líquido - > 3.481,00**

2845	**VALKIRIA SOARES DE SOUZA**	0	0	Admissão em 02/06/2022	Salário base 2.300,00	Horas mensais: 180,00		
	CPF: 926.297.334-91 CTPS: 9262973 CBO: 322205 Função: Tecnico de Enfermagem							
5	Salário mensalista	30,00	2.300,00	90104	Arredondamento desconto folha			0,31
203	Adicional insalubridade	1.621,00	324,20	91005	INSS		8,9674	329,45
242	Adicional noturno		1.049,68					
1200	Cesta Basica		200,00					
90004	Arredondamento provento folha		0,88					
	Total de proventos - >		**3.874,76**		**Total de descontos - >**			**329,76**

	Base INSS	Valor INSS	Base FGTS	Valor FGTS	Base IRRF	Base Rais	Base salário família	
Folha	3.673,88	329,45	3.673,88	293,91	3.066,68	3.673,88	3.673,88	**Líquido - > 3.545,00**

3275	**VANESSA FATIMA BRASILEIRO BEZERRA**	1	2	Admissão em 16/05/2023	Salário base 2.300,00	Horas mensais: 200,00		
	CPF: 314.513.218-05 CTPS: 3145132 CBO: 325115 Função: Tec. de Farmácia							
5	Salário mensalista	30,00	2.300,00	803	Vale transporte			138,00
203	Adicional insalubridade	1.621,00	324,20	90104	Arredondamento desconto folha			0,83
4348	Credito de VT		688,80	91005	INSS		8,0729	211,85
1200	Cesta Basica		200,00					
90004	Arredondamento provento folha		0,68					
	Total de proventos - >		**3.513,68**		**Total de descontos - >**			**350,68**

	Base INSS	Valor INSS	Base FGTS	Valor FGTS	Base IRRF	Base Rais	Base salário família	
Folha	2.624,20	211,85	2.624,20	209,93	2.017,00	2.624,20	2.624,20	**Líquido - > 3.163,00**

3837	**VILMA CORDEIRO DE OLIVEIRA**	0	0	Admissão em 04/08/2025	Salário base 1.621,00	Horas mensais: 200,00		
	CPF: 039.712.728-60 CTPS: 0397127 CBO: 422105 Função: Recepcionista							
5	Salário mensalista	30,00	1.621,00	803	Vale transporte			97,26
203	Adicional insalubridade	1.621,00	324,20	90104	Arredondamento desconto folha			0,75
4348	Credito de VT		268,80	91005	INSS		7,7493	150,74
1200	Cesta Basica		200,00					
90004	Arredondamento provento folha		0,75					
	Total de proventos - >		**2.414,75**		**Total de descontos - >**			**248,75**

	Base INSS	Valor INSS	Base FGTS	Valor FGTS	Base IRRF	Base Rais	Base salário família	
Folha	1.945,20	150,74	1.945,20	155,61	1.338,00	1.945,20	1.945,20	**Líquido - > 2.166,00**

Tomador : (Empresa) - BIOGESP - ASSOCIACAO DE GESTAO E EXECUCAO DE SERVICOS PUBLICOS E SOCIAIS

Centro de Custo : 3 - RIBEIRÃO PIRES/SP - HMSL (CT 001/2022)

NOME DO COLABORADOR SF IR

	PROVENTOS	REFERÊNCIA	VALOR		DESCONTOS	REFERÊNCIA	VALOR
2795	**VILMA SANTOS DE OLIVEIRA**	0	0	Admissão em 01/05/2022	Salário base 1.621,00	Horas mensais: 200,00	
	CPF: 262.308.518-81 CTPS: 2623085	CBO: 422105	Função: Recepcionista				
5	Salário mensalista	30,00	1.621,00	803	Vale transporte		97,26
203	Adicional insalubridade	1.621,00	324,20	90104	Arredondamento desconto folha		0,05
4348	Credito de VT		268,80	91005	INSS	7,7493	150,74
1200	Cesta Basica		200,00				
90004	Arredondamento provento folha		0,05				
	Total de proventos - >		**2.414,05**			**Total de descontos - >**	**248,05**

	Base INSS	Valor INSS	Base FGTS	Valor FGTS	Base IRRF	Base Rais	Base salário família	
Folha	1.945,20	150,74	1.945,20	155,61	1.338,00	1.945,20	1.945,20	**Líquido - > 2.166,00**

	PROVENTOS	REFERÊNCIA	VALOR		DESCONTOS	REFERÊNCIA	VALOR
2701	**WILLIAN CESAR SILVA ALVES**	0	0	Admissão em 01/04/2022	Salário base 2.300,00	Horas mensais: 180,00	
	CPF: 411.088.018-11 CTPS: 4110880	CBO: 322205	Função: Tecnico de Enfermagem				
5	Salário mensalista	30,00	2.300,00	803	Vale transporte		34,40
203	Adicional insalubridade	1.621,00	324,20	90104	Arredondamento desconto folha		0,17
4348	Credito de VT		34,40	91005	INSS	8,0729	211,85
1200	Cesta Basica		200,00				
90004	Arredondamento provento folha		0,82				
	Total de proventos - >		**2.859,42**			**Total de descontos - >**	**246,42**

	Base INSS	Valor INSS	Base FGTS	Valor FGTS	Base IRRF	Base Rais	Base salário família	
Folha	2.624,20	211,85	2.624,20	209,93	2.017,00	2.624,20	2.624,20	**Líquido - > 2.613,00**

	PROVENTOS	REFERÊNCIA	VALOR		DESCONTOS	REFERÊNCIA	VALOR
3926	**YASMIN MADALENE CAMPOS GONCALVES**	0	0	Admissão em 24/02/2026	Salário base 3.900,00	Horas mensais: 180,00	
	CPF: 502.582.268-89 CTPS: 5025822	CBO: 223505	Função: Enfermeiro(a)				
5	Salário mensalista	30,00	3.900,00	90104	Arredondamento desconto folha		0,79
203	Adicional insalubridade	1.621,00	324,20	91005	INSS	10,8426	681,67
611	Horas extras 90%	29,00	1.293,08	91505	IR	27,50	491,18
1804	Horas Extras s/ Adic. Not. 90%	7,00	436,97				
541	DSR horas extras	26,00	332,70				
1200	Cesta Basica		200,00				
90004	Arredondamento provento folha		0,69				
	Total de proventos - >		**6.487,64**			**Total de descontos - >**	**1.173,64**

	Base INSS	Valor INSS	Base FGTS	Valor FGTS	Base IRRF	Base Rais	Base salário família	
Folha	6.286,95	681,67	6.286,95	502,95	5.605,28	6.286,95	6.286,95	**Líquido - > 5.314,00**

Empresa: 866 - BIOGESP - ASSOCIACAO DE GESTAO E EXECUCAO DE SERVICOS PUBLICOS E SOCIAIS São Paulo/SP - CNPJ:26.702.577/0001-39

Tomador : (Empresa) - BIOGESP - ASSOCIACAO DE GESTAO E EXECUCAO DE SERVICOS PUBLICOS E SOCIAIS

Centro de Custo : 3 - RIBEIRÃO PIRES/SP - HMSL (CT 001/2022)

PROVENTOS

5	Salário mensalista		342.672,62
203	Adicional insalubridade		48.452,22
242	Adicional noturno		40.688,71
346	Auxilio Creche		4.921,84
541	DSR horas extras		13.766,13
611	Horas extras 90%	841,30	38.644,48
613	Horas extras 100%	188,00	8.229,24
1200	Cesta Basica		26.600,00
1804	Horas Extras s/ Adic. Not. 90%	273,00	22.975,03
1851	Banco de Horas Á Pagar	52,38	2.335,56
4348	Credito de VT		28.136,90
4349	Reembolso de VT		1.989,40
10005	Demonstrativo de férias		17.487,67
10152	Demonstrativo férias adic.		2.550,38
10352	Demonstrativo férias adicional noturno		33,35
10993	Demonstrativo 1/3 férias		7.012,88
70005	Saldo de salário rescisão		4.870,61
70505	Rescisão aviso prévio indenizado	147,00	17.513,10
70551	Resc.aviso prév.ind.adic.insalubridade	147,00	1.588,58
70801	Resc. aviso prévio indenizado média	36,00	107,02
70851	Resc. aviso prévio inden. média DSR.	36,00	20,58
71005	Rescisão férias proporcionais	52,50	5.595,58
71102	Resc. fér. proporc. adic. insalubridade	52,50	567,35
71993	Rescisão 1/3 férias proporcionais	6.162,93	2.054,30
72003	Rescisão férias proporc. inden. (1/12)	4,00	1.168,42
72102	Resc.férias prop.adic.insal. ind. (1/12)	4,00	108,08
72993	Rescisão 1/3 férias proporc.	1.276,50	425,50
73005	Rescisão férias vencidas	120,00	11.742,00
73102	Resc. férias venc. adic. insalubridade	120,00	1.296,80
73993	Rescisão 1/3 férias vencidas	13.038,80	4.346,26
75005	Rescisão 13° salário	30,00	7.821,00
75102	Resc. 13° sal. adic. insalubridade	30,00	810,50
75602	Resc. 13° salário média HE	6,00	89,18
75651	Rescisão 13° salário média DSR HE	6,00	17,15
76003	Rescisão 13º salário indenizado (1/12)	6,00	1.876,74
76102	Res.13º adic.insalubridade ind. (1/12)	6,00	162,10
76602	Rescisão 13º sal. média HE ind. (1/12)	1,00	14,86
76651	Resc. 13º sal.média DSR HE ind. (1/12)	1,00	2,86
80505	Situação maternidade empresa		1.307,26
80532	Situação mat. emp. adic. insalubridade		261,45
81005	Situação auxílio doença		4.863,00
81032	Sit. aux. doença adic. insalubridade		648,40
87505	Situação pro. maternidade empresa		313,74
87532	Situação pro. mat. emp. adic. insalub.		62,75
90004	Arredondamento provento folha		66,72
95005	Salário família	7,00	472,78

DESCONTOS

703	Faltas não justificadas dias		84,65
706	Faltas (mês ant) não justificadas dias		68,52
782	DSR faltas dia		84,65
803	Vale transporte		11.779,10
1502	Cesta Básica		739,97
2703	Desconto Auxilio Creche		163,40
3055	Pensão alimentícia		1.344,09
7305	Crédito do trabalhador		20.333,27
14503	Desconto de férias		22.116,85
70302	Rescisão aviso prévio descontado	30,00	1.621,00
89105	Desconto de situação auxílio doença		5.511,40
89951	Vale Transporte Não Utilizado		1.499,20
90104	Arredondamento desconto folha		71,10
91005	INSS		45.147,28
91025	INSS demonstrativo férias		2.770,89
91205	INSS 13° salário rescisão		910,30
91505	IR		25.233,92
91525	IR férias recolhido		1.548,97
150105	Dem. férias Crédito do trabalhador		647,57

Tomador : (Empresa) - BIOGESP - ASSOCIACAO DE GESTAO E EXECUCAO DE SERVICOS PUBLICOS E SOCIAIS

Centro de Custo : 3 - RIBEIRÃO PIRES/SP - HMSL (CT 001/2022)

RESUMO GERAL		COLABORADORES	EMPREGADORES	AUTÔNOMOS	ESTAGIÁRIOS
Quantidade	140	140	0	0	0
Proventos	676.691,08	676.691,08	0,00	0,00	0,00
Descontos	141.676,13	141.676,13	0,00	0,00	0,00
Líquido	**474.830,00**	**474.830,00**	**0,00**	**0,00**	**0,00**
Líquido Rescisão	**60.184,95**	**60.184,95**	**0,00**	**0,00**	**0,00**
Base INSS	549.857,55	549.857,55	0,00	0,00	0,00
Base INSS 13º	10.794,39	10.794,39	0,00	0,00	0,00
Base RAT	560.651,94	560.651,94	0,00	0,00	0,00
Base IRRF	441.215,56	441.215,56	0,00	0,00	0,00
Valor IRRF	26.782,89	26.782,89	0,00	0,00	0,00
Base PIS	560.651,94	560.651,94	0,00	0,00	0,00
Valor PIS	5.606,51	5.606,51	0,00	0,00	0,00
Base GFD Mensal 8%	544.513,94	544.513,94	0,00	0,00	0,00
Valor GFD Mensal 8%	43.560,43	43.560,43	0,00	0,00	0,00
Base GFD Total	544.513,94	544.513,94	0,00	0,00	0,00
Crédito do trabalhador	20.980,84	20.980,84	0,00	0,00	0,00
Total GFD	64.541,27	64.541,27	0,00	0,00	0,00
Base GFD				0,00	
GFD				0,00	

Ativos: 140 Admitidos: 5 Demitidos: 5 Transferidos: 0 Acidente trabalho: 0 Maternidade: 2 Militar: 0 Doença: 3 Outras sit.: 0

Analítico GPS - Empresa NORMAL - Simples não optante

Conforme IN 925 de 06/03/2009, artigo 5º, parágrafo 2º, a GPS emitida pelo SEFIP deve ser desconsiderada

	Segurados	Colaboradores	Empregadores	Autônomos	RAT apo.	RAT	Terceiros	Notas Fiscais	0,00
Colaboradores	48.828,47	560.275,45				560.275,45	560.275,45	Maternidade	1.945,20
Empregadores		20,00%				1,0000%	5,80%	Salário Família	472,78
Autônomos		112.055,09				5.602,75	32.495,96	Compensação	0,00
								Covid-19	0,00
Total	**48.828,47**	**Nota fiscais cooperativas**		**0,00**	**Terceiros outros**		**0,00**	**Indevido**	**0,00**

RAT Aplicável- > 2,0000% (CNAE) * 0,5000% (FAP) = 1,0000% (RAT)

Contabilização

GPS patronal - > 198.982,27 (Bruto) - 48.828,47 (Segurados) **=** 150.153,80 (Líquido GPS patronal)

GPS - > 198.982,27 (Bruto) = 198.982,27 (Líquido)

PROVENTOS

5	Salário mensalista		342.672,62
203	Adicional insalubridade		48.452,22
242	Adicional noturno		40.688,71
346	Auxilio Creche		4.921,84
541	DSR horas extras		13.766,13
611	Horas extras 90%	841,30	38.644,48
613	Horas extras 100%	188,00	8.229,24
1200	Cesta Basica		26.600,00
1804	Horas Extras s/ Adic. Not. 90%	273,00	22.975,03
1851	Banco de Horas Á Pagar	52,38	2.335,56
4348	Credito de VT		28.136,90
4349	Reembolso de VT		1.989,40
10005	Demonstrativo de férias		17.487,67
10152	Demonstrativo férias adic.		2.550,38
10352	Demonstrativo férias adicional noturno		33,35
10993	Demonstrativo 1/3 férias		7.012,88
70005	Saldo de salário rescisão		4.870,61
70505	Rescisão aviso prévio indenizado	147,00	17.513,10
70551	Resc.aviso prév.ind.adic.insalubridade	147,00	1.588,58
70801	Resc. aviso prévio indenizado média	36,00	107,02
70851	Resc. aviso prévio inden. média DSR.	36,00	20,58
71005	Rescisão férias proporcionais	52,50	5.595,58
71102	Resc. fér. proporc. adic. insalubridade	52,50	567,35
71993	Rescisão 1/3 férias proporcionais	6.162,93	2.054,30
72003	Rescisão férias proporc. inden. (1/12)	4,00	1.168,42
72102	Resc.férias prop.adic.insal. ind. (1/12)	4,00	108,08
72993	Rescisão 1/3 férias proporc.	1.276,50	425,50
73005	Rescisão férias vencidas	120,00	11.742,00
73102	Resc. férias venc. adic. insalubridade	120,00	1.296,80
73993	Rescisão 1/3 férias vencidas	13.038,80	4.346,26
75005	Rescisão 13° salário	30,00	7.821,00
75102	Resc. 13° sal. adic. insalubridade	30,00	810,50
75602	Resc. 13° salário média HE	6,00	89,18
75651	Rescisão 13° salário média DSR HE	6,00	17,15
76003	Rescisão 13º salário indenizado (1/12)	6,00	1.876,74
76102	Res.13º adic.insalubridade ind. (1/12)	6,00	162,10
76602	Rescisão 13º sal. média HE ind. (1/12)	1,00	14,86
76651	Resc. 13º sal.média DSR HE ind. (1/12)	1,00	2,86
80505	Situação maternidade empresa		1.307,26
80532	Situação mat. emp. adic. insalubridade		261,45
81005	Situação auxílio doença		4.863,00
81032	Sit. aux. doença adic. insalubridade		648,40
87505	Situação pro. maternidade empresa		313,74
87532	Situação pro. mat. emp. adic. insalub.		62,75
90004	Arredondamento provento folha		66,72
95005	Salário família	7,00	472,78

DESCONTOS

703	Faltas não justificadas dias		84,65
706	Faltas (mês ant) não justificadas dias		68,52
782	DSR faltas dia		84,65
803	Vale transporte		11.779,10
1502	Cesta Básica		739,97
2703	Desconto Auxilio Creche		163,40
3055	Pensão alimentícia		1.344,09
7305	Crédito do trabalhador		20.333,27
14503	Desconto de férias		22.116,85
70302	Rescisão aviso prévio descontado	30,00	1.621,00
89105	Desconto de situação auxílio doença		5.511,40
89951	Vale Transporte Não Utilizado		1.499,20
90104	Arredondamento desconto folha		71,10
91005	INSS		45.147,28
91025	INSS demonstrativo férias		2.770,89
91205	INSS 13° salário rescisão		910,30
91505	IR		25.233,92
91525	IR férias recolhido		1.548,97
150105	Dem. férias Crédito do trabalhador		647,57

PROVENTOS

DESCONTOS

RESUMO GERAL		COLABORADORES	EMPREGADORES	AUTÔNOMOS	ESTAGIÁRIOS
Quantidade	140	140	0	0	0
Proventos	676.691,08	676.691,08	0,00	0,00	0,00
Descontos	141.676,13	141.676,13	0,00	0,00	0,00
Líquido	**474.830,00**	**474.830,00**	**0,00**	**0,00**	**0,00**
Líquido Rescisão	**60.184,95**	**60.184,95**	**0,00**	**0,00**	**0,00**
Base INSS	549.857,55	549.857,55	0,00	0,00	0,00
Base INSS 13º	10.794,39	10.794,39	0,00	0,00	0,00
Base RAT	560.651,94	560.651,94	0,00	0,00	0,00
Base IRRF	441.215,56	441.215,56	0,00	0,00	0,00
Valor IRRF	26.782,89	26.782,89	0,00	0,00	0,00
Base PIS	560.651,94	560.651,94	0,00	0,00	0,00
Valor PIS	5.606,51	5.606,51	0,00	0,00	0,00
Base GFD Mensal 8%	544.513,94	544.513,94	0,00	0,00	0,00
Valor GFD Mensal 8%	43.560,43	43.560,43	0,00	0,00	0,00
Base GFD Total	544.513,94	544.513,94	0,00	0,00	0,00
Crédito do trabalhador	20.980,84	20.980,84	0,00	0,00	0,00
Total GFD	64.541,27	64.541,27	0,00	0,00	0,00
Base GFD				0,00	
GFD				0,00	

Ativos: 140 Admitidos: 5 Demitidos: 5 Transferidos: 0 Acidente trabalho: 0 Maternidade: 2 Militar: 0 Doença: 3 Outras sit.: 0

Analítico GPS - Empresa NORMAL - Simples não optante

Conforme IN 925 de 06/03/2009, artigo 5º, parágrafo 2º, a GPS emitida pelo SEFIP deve ser desconsiderada

	Segurados	Colaboradores	Empregadores	Autônomos	RAT apo.	RAT	Terceiros	Notas Fiscais	0,00
Colaboradores	48.828,47	560.275,45				560.275,45	560.275,45	Maternidade	1.945,20
Empregadores		20,00%				1,0000%	5,80%	Salário Família	472,78
Autônomos		112.055,09				5.602,75	32.495,96	Compensação	0,00
								Covid-19	0,00
Total	**48.828,47**	**Nota fiscais cooperativas**		**0,00**	**Terceiros outros**		**0,00**	**Indevido**	**0,00**

RAT Aplicável- > 2,0000% (CNAE) * 0,5000% (FAP) = 1,0000% (RAT)

Contabilização

GPS patronal - > 198.982,27 (Bruto) - 48.828,47 (Segurados) **=** 150.153,80 (Líquido GPS patronal)

GPS - > 198.982,27 (Bruto) **= 198.982,27 (Líquido)**

PROVENTOS

5	Salário mensalista		342.672,62
203	Adicional insalubridade		48.452,22
242	Adicional noturno		40.688,71
346	Auxilio Creche		4.921,84
541	DSR horas extras		13.766,13
611	Horas extras 90%	841,30	38.644,48
613	Horas extras 100%	188,00	8.229,24
1200	Cesta Basica		26.600,00
1804	Horas Extras s/ Adic. Not. 90%	273,00	22.975,03
1851	Banco de Horas Á Pagar	52,38	2.335,56
4348	Credito de VT		28.136,90
4349	Reembolso de VT		1.989,40
10005	Demonstrativo de férias		17.487,67
10152	Demonstrativo férias adic.		2.550,38
10352	Demonstrativo férias adicional noturno		33,35
10993	Demonstrativo 1/3 férias		7.012,88
70005	Saldo de salário rescisão		4.870,61
70505	Rescisão aviso prévio indenizado	147,00	17.513,10
70551	Resc.aviso prév.ind.adic.insalubridade	147,00	1.588,58
70801	Resc. aviso prévio indenizado média	36,00	107,02
70851	Resc. aviso prévio inden. média DSR.	36,00	20,58
71005	Rescisão férias proporcionais	52,50	5.595,58
71102	Resc. fér. proporc. adic. insalubridade	52,50	567,35
71993	Rescisão 1/3 férias proporcionais	6.162,93	2.054,30
72003	Rescisão férias proporc. inden. (1/12)	4,00	1.168,42
72102	Resc.férias prop.adic.insal. ind. (1/12)	4,00	108,08
72993	Rescisão 1/3 férias proporc.	1.276,50	425,50
73005	Rescisão férias vencidas	120,00	11.742,00
73102	Resc. férias venc. adic. insalubridade	120,00	1.296,80
73993	Rescisão 1/3 férias vencidas	13.038,80	4.346,26
75005	Rescisão 13° salário	30,00	7.821,00
75102	Resc. 13° sal. adic. insalubridade	30,00	810,50
75602	Resc. 13° salário média HE	6,00	89,18
75651	Rescisão 13° salário média DSR HE	6,00	17,15
76003	Rescisão 13º salário indenizado (1/12)	6,00	1.876,74
76102	Res.13º adic.insalubridade ind. (1/12)	6,00	162,10
76602	Rescisão 13º sal. média HE ind. (1/12)	1,00	14,86
76651	Resc. 13º sal.média DSR HE ind. (1/12)	1,00	2,86
80505	Situação maternidade empresa		1.307,26
80532	Situação mat. emp. adic. insalubridade		261,45
81005	Situação auxílio doença		4.863,00
81032	Sit. aux. doença adic. insalubridade		648,40
87505	Situação pro. maternidade empresa		313,74
87532	Situação pro. mat. emp. adic. insalub.		62,75
90004	Arredondamento provento folha		66,72
95005	Salário família	7,00	472,78

DESCONTOS

703	Faltas não justificadas dias		84,65
706	Faltas (mês ant) não justificadas dias		68,52
782	DSR faltas dia		84,65
803	Vale transporte		11.779,10
1502	Cesta Básica		739,97
2703	Desconto Auxilio Creche		163,40
3055	Pensão alimentícia		1.344,09
7305	Crédito do trabalhador		20.333,27
14503	Desconto de férias		22.116,85
70302	Rescisão aviso prévio descontado	30,00	1.621,00
89105	Desconto de situação auxílio doença		5.511,40
89951	Vale Transporte Não Utilizado		1.499,20
90104	Arredondamento desconto folha		71,10
91005	INSS		45.147,28
91025	INSS demonstrativo férias		2.770,89
91205	INSS 13° salário rescisão		910,30
91505	IR		25.233,92
91525	IR férias recolhido		1.548,97
150105	Dem. férias Crédito do trabalhador		647,57

Total tomadores de serviço (150)

RESUMO GERAL		COLABORADORES	EMPREGADORES	AUTÔNOMOS	ESTAGIÁRIOS
Quantidade	140	140	0	0	0
Proventos	676.691,08	676.691,08	0,00	0,00	0,00
Descontos	141.676,13	141.676,13	0,00	0,00	0,00
Líquido	**474.830,00**	**474.830,00**	**0,00**	**0,00**	**0,00**
Líquido Rescisão	**60.184,95**	**60.184,95**	**0,00**	**0,00**	**0,00**
Base INSS	549.857,55	549.857,55	0,00	0,00	0,00
Base INSS 13º	10.794,39	10.794,39	0,00	0,00	0,00
Base RAT	560.651,94	560.651,94	0,00	0,00	0,00
Base IRRF	441.215,56	441.215,56	0,00	0,00	0,00
Valor IRRF	26.782,89	26.782,89	0,00	0,00	0,00
Base PIS	560.651,94	560.651,94	0,00	0,00	0,00
Valor PIS	5.606,51	5.606,51	0,00	0,00	0,00
Base GFD Mensal 8%	544.513,94	544.513,94	0,00	0,00	0,00
Valor GFD Mensal 8%	43.560,43	43.560,43	0,00	0,00	0,00
Base GFD Total	544.513,94	544.513,94	0,00	0,00	0,00
Crédito do trabalhador	20.980,84	20.980,84	0,00	0,00	0,00
Total GFD	64.541,27	64.541,27	0,00	0,00	0,00
Base GFD				0,00	
GFD				0,00	

Ativos: 140 Admitidos: 5 Demitidos: 5 Transferidos: 0 Acidente trabalho: 0 Maternidade: 2 Militar: 0 Doença: 3 Outras sit.: 0

Analítico GPS - Empresa NORMAL - Simples não optante

Conforme IN 925 de 06/03/2009, artigo 5º, parágrafo 2º, a GPS emitida pelo SEFIP deve ser desconsiderada

	Segurados	Colaboradores	Empregadores	Autônomos	RAT apo.	RAT	Terceiros	Notas Fiscais	0,00
Colaboradores	48.828,47	560.275,45				560.275,45	560.275,45	Maternidade	1.945,20
Empregadores		20,00%				1,0000%	5,80%	Salário Família	472,78
Autônomos		112.055,09				5.602,75	32.495,96	Compensação	0,00
								Covid-19	0,00
Total	**48.828,47**	**Nota fiscais cooperativas**		**0,00**	**Terceiros outros**		**0,00**	**Indevido**	**0,00**

RAT Aplicável- > 2,0000% (CNAE) * 0,5000% (FAP) = 1,0000% (RAT)

Contabilização

GPS patronal - > 198.982,27 (Bruto) - 48.828,47 (Segurados) **=** 150.153,80 (Líquido GPS patronal)

GPS - > 198.982,27 (Bruto) **= 198.982,27 (Líquido)**

Resumo de impostos

Previdenciários					
GPS	196.564,29	GPS funrural	0,00	PIS	5.606,51
Total					**R$ 202.170,80**

***IRRF assalariados**		***IRRF rescisão**		***IRRF autônomos**	
Mês	26.782,89	Mês	0,00	Mês	0,00
Mês posterior	0,00	Mês posterior	0,00	Mês posterior	0,00
Mês anterior	0,00				
Total					**R$ 26.782,89**

Total DARF previdenciário mês	**R$ 228.953,69**

FGTS mensal		**FGTS rescisório**		**FGTS mês posterior**	
GFD	43.560,43	GFD	24.037,66	GFD	0,00
Crédito do trabalhador	20.980,84	Crédito do trabalhador	0,00		
Total	**R$ 64.541,27**	**Total**	**R$ 24.037,66**	**Total**	**R$ 0,00**

Total de impostos	**R$ 317.532,62**

*** Para conferência do IRRF emita o relatório de Bases IRRF** (Relatórios/Periódicos/Bases IRRF)

* Conforme a Lei 13.932, de 11 de dezembro de 2019, art. 12 fica extinta a contribuição social a que se refere o art. 1º da Lei Complementar nº 110, de 29 de junho de 2001, com efeitos em 1° de janeiro de 2020.

Para empresas em Produção Real a partir da 4ª fase do eSocial, conforme Instrução Normativa RFB 1.787 de 2018, as informações relativas as retenções de INSS sobre NF de serviços prestados deverão ser declaradas na EFD-Reinf e posteriormente apuradas na DCTFWeb. E, informações relativas a compensações de INSS deverão ser feitas diretamente no eCAC através de PER/DCOMP. Portanto não serão mais informadas no resumo da folha.

Conforme NOTA TÉCNICA 20/2020 e PARECER SEI Nº 18361/2020/ME, a partir de 11/2015 os valores de salário maternidade passam a não ter incidência previdenciária patronal (20% + RAT+Terceiros).
Dessa forma, será considerado o parâmetro "Base GPS" do cadastro de verbas para emissão dos relatórios, emissão de guias e geração da SEFIP. Quando o parâmetro estiver desmarcado não calculará INSS patronal sobre as verbas de maternidade.
Importante: Para que os valores sejam calculados corretamente, certifique-se que as verbas de salário maternidade estão com o parâmetro desmarcado em seu cadastro a partir da competência que deseja aplicar essa não incidência.

Empresa: 866 - BIOGESP - ASSOCIACAO DE GESTAO E EXECUCAO DE SERVICOS PUBLICOS E SOCIAIS

São Paulo/SP - CNPJ:26.702.577/0001-39

Centro de custo: 3 - RIBEIRÃO PIRES/SP - HMSL (CT 001/2022)

Banco: Não informado

Código	Nome do colaborador	Valor	CPF	Ban	Agência	Conta	Tipo
3534	ADALGIZA ANDRESSA MATIAS DELBON	2.613,00	429.927.678-75	0	-	-	C/C
2813	AILANA VIEIRA DE CARVALHO	2.743,00	478.219.338-64	0	-	-	C/C
2822	ALBERTO OLIVEIRA SANTOS	7.043,00	448.933.128-20	0	-	-	C/C
4056	ALEX SALGADO CARRILHO	3.176,00	350.706.858-30	0	-	-	C/C
3259	ALICE ELOI DA SILVA	2.650,00	282.565.108-70	0	-	-	C/C
3518	AMANDA APARECIDA LOPES TEIXEIRA C	5.369,00	280.297.178-65	0	-	-	C/C
2907	AMANDA CRISTINE RODRIGUES CAMPOS	4.709,00	384.658.478-94	0	-	-	C/C
3405	ANA PAULA VICENTE PEREIRA	2.215,00	234.303.238-60	0	-	-	C/C
3752	ANDREZA MARTINS LINS DE CARVALHO	317,00	366.309.278-00	0	-	-	C/C
2906	BEATRIZ SILVERIO DA SILVA	200,00	132.542.188-09	0	-	-	C/C
3805	BRENDA DA SILVA COSTA	2.166,00	519.043.988-71	0	-	-	C/C
4142	BRUNA FERNANDA ALVES MEIRA PAIXAO	3.430,00	430.943.658-76	0	-	-	Sal.
4138	CAMILA APARECIDA PAULINO GASQUES	2.416,00	383.611.518-26	0	-	-	Sal.
3597	CAMILA SARA RONCON NUNES	4.116,00	528.875.018-10	0	-	-	C/C
4154	CAMILY VITORIA SILVA DIAS	1.595,00	507.872.078-29	0	-	-	Sal.
3463	CAROLINA FERREIRA	12.516,00	428.590.948-06	0	-	-	C/C
2703	CAROLINE DAIANE DOS SANTOS	5.145,00	427.180.218-29	0	-	-	C/C
2651	CAROLINE RODRIGUES DA SILVA	4.029,00	354.679.228-90	0	-	-	C/C
3865	CLEISON FERREIRA BATISTA	2.128,00	302.777.388-73	0	-	-	C/C
3000	CRISTIAN CARLOS FERNANDES	3.021,00	288.295.768-83	0	-	-	C/C
2696	DAIANA CORADI DE ARRUDA	2.934,00	320.857.318-99	0	-	-	C/C
3813	DALVA DOS SANTOS LIMA	2.392,00	039.712.688-38	0	-	-	C/C
3922	DANIEL AUGUSTO EDVIRGEM DA SILVA	2.743,00	507.798.288-01	0	-	-	C/C
2610	DANIELA SILVA MARQUES	4.181,00	219.532.708-16	0	-	-	C/C
3023	DANIELLI GUILHERMINO DE LIMA	2.338,00	381.730.048-46	0	-	-	C/C
3595	DAVI DA SILVA SOUZA	2.781,00	461.395.968-31	0	-	-	C/C
4115	DAVI DIAS DE CARVALHO	4.356,00	139.262.724-90	0	-	-	Sal.
3831	DENIS DOMINGUES OLIVEIRA	2.689,00	388.971.028-08	0	-	-	C/C
2671	ELAINE BARBARA SOARES FERNANDES	3.102,00	321.067.718-27	0	-	-	C/C
2695	ELIDA HELENA BAPTISTA	8.352,00	214.909.198-48	0	-	-	C/C
3305	ELISANGELA DA CUNHA GOMES	4.028,00	183.635.618-86	0	-	-	C/C
4057	ELISANGELA DOS SANTOS	2.008,00	297.891.108-55	0	-	-	C/C
3515	ELISANGELA FAUSTINO LOURENCO	4.029,00	248.687.858-00	0	-	-	C/C
1212	ELIZABETH RENATA GLADSCHEFF FONSE	4.028,00	061.978.568-32	0	-	-	C/C
3824	ENIR DOS SANTOS	5.131,00	260.079.718-13	0	-	-	C/C
2618	ERICA LORRAINE CAMARGO CLARO NOGU	4.198,00	480.194.928-28	0	-	-	C/C
2204	ERICK CHARLES DA SILVEIRA ARAUJO	3.884,00	313.603.228-41	0	-	-	C/C
3676	ESTER LEONEL LIMA	1.703,00	521.504.128-88	0	-	-	C/C
3732	ESTER MORAIS SIQUEIRA FRANCA	2.219,00	317.123.458-00	0	-	-	C/C
2111	FABIANA SAWATA OGASAHARA	12.692,00	218.812.898-26	0	-	-	C/C
3074	FABIANA SIMOES DOS SANTOS	4.093,00	435.621.808-61	0	-	-	C/C
3896	FABIANE MOITINHO DOS SANTOS SOUZA	2.166,00	497.291.445-91	0	-	-	C/C
4148	FERNANDA ROSA DA SILVA	2.596,00	295.362.098-29	0	-	-	Sal.
3874	GABRIELA FERNANDES FERREIRA	4.095,00	572.542.298-47	0	-	-	C/C
3398	GENI SOBRINHA NETA MARQUES	2.988,00	131.687.478-82	0	-	-	C/C
3415	GIOVANA SILVEIRA BALTAZAR	2.743,00	464.848.058-90	0	-	-	C/C
3623	GIOVANNA FERREIRA GREGIO	4.028,00	389.645.558-30	0	-	-	C/C
3927	GISLENE APARECIDA BRITO DE ARAUJO	2.314,00	330.705.428-75	0	-	-	C/C

Centro de custo: 3 - RIBEIRÃO PIRES/SP - HMSL (CT 001/2022)

Banco: Não informado

Código	Nome do colaborador	Valor	CPF	Ban	Agência	Conta	Tipo
3575	ISABELA DE DONA VIEIRA MIGUEL	2.054,00	054.444.101-09	0	-	-	C/C
2580	JACIARA DA COSTA MESSIAS ROCHA	4.549,00	432.090.328-58	0	-	-	C/C
3740	JOSELIO SANTOS DE JESUS	4.291,00	872.457.605-00	0	-	-	C/C
2970	JULIA SETSUMI FUGITA	6.650,00	369.136.438-10	0	-	-	C/C
3859	JULIANA RAMOS RIBEIRO POLICARPO	3.585,00	538.147.418-03	0	-	-	C/C
2812	KARIN MARCELO FABRE	2.743,00	441.610.028-07	0	-	-	C/C
3666	KARINA DE CARVALHO REIS	3.676,00	139.812.896-17	0	-	-	C/C
4106	KARINA RAMOS CRAMER OLIVEIRA	4.028,00	260.211.008-67	0	-	-	Sal.
3392	KARLA CRISTINA LEITE SERAFIM	2.785,00	348.823.148-86	0	-	-	C/C
2581	KAROLAINE APARECIDA SILVA	2.970,00	440.968.348-90	0	-	-	C/C
2661	KASSIA DE SIBIA SANTOS	4.370,00	406.636.678-36	0	-	-	C/C
3777	KATLEEN DE ALMEIDA MENDES	2.795,00	463.663.998-75	0	-	-	C/C
3302	KAY FRANCIS RODRIGUES DA CRUZ DE	4.028,00	005.914.218-95	0	-	-	C/C
2662	LARISSA BOUCAS CAVALCANTE	3.840,00	431.004.958-37	0	-	-	C/C
3832	LAURA LIRIA DE SOUZA OSORIO	3.801,00	381.846.678-50	0	-	-	C/C
3901	LETICIA CATELLI DA SILVA	2.939,00	501.071.238-51	0	-	-	C/C
2874	LIGIA APARECIDA DELLA NOCE	4.074,00	350.204.098-20	0	-	-	C/C
2599	LILIAN MOREIRA DE JESUS	4.321,00	272.077.778-17	0	-	-	C/C
2606	LINA CAROLINA SILVA GOUVEIA	5.587,00	354.724.708-03	0	-	-	C/C
2605	LOURDES DA SILVA OLIVEIRA	2.624,00	172.405.018-41	0	-	-	C/C
2588	LUCAS RIPOLI ROCCA	1.915,00	468.755.958-18	0	-	-	C/C
3778	LUCELIA PEREIRA DA COSTA	7.015,00	285.403.508-90	0	-	-	C/C
3898	MARCELA MARCELINA DA SILVA	2.970,00	403.125.848-81	0	-	-	C/C
2614	MARCIA SIMOES VIDAL DE OLIVEIRA	2.450,00	292.604.498-47	0	-	-	C/C
3756	MARCO ANTONIO PRATES	4.354,00	140.202.258-18	0	-	-	C/C
2644	MARIA ALICE GARCIA DE LIMA	1.892,00	077.899.948-32	0	-	-	C/C
4077	MARIA DE FATIMA GOMES SARAIVA	4.416,00	129.364.598-26	0	-	-	Sal.
4155	MARIA EDUARDA ALVES DO NASCIMENTO	1.530,00	474.371.608-03	0	-	-	Sal.
3700	MARIA INEZ RODRIGUES VIEIRA	3.450,00	813.821.036-20	0	-	-	C/C
2646	MARIA JANETE MARTINS TEIXEIRA	4.029,00	072.557.398-81	0	-	-	C/C
3565	MARIA ROSELI DA SILVA	8.343,00	749.847.564-20	0	-	-	C/C
2597	MARIA VANUSIA DE SOUZA	5.008,00	145.218.698-74	0	-	-	C/C
3864	MARILEIDE PEREIRA DA SILVA	2.063,00	107.747.568-37	0	-	-	C/C
2728	MARIUZA PRADO DOS SANTOS	4.379,00	072.674.908-75	0	-	-	C/C
2600	MARTA REGINA DA SILVA PASSOS	5.535,00	260.336.358-17	0	-	-	C/C
4064	MAXWELL MANTELATO	2.340,00	166.804.548-67	0	-	-	C/C
2958	MAYARA DA SILVA SOUZA	1.383,00	378.429.428-62	0	-	-	C/C
3606	MICHELE BARBOSA DA SILVA VALE	2.131,00	346.234.598-29	0	-	-	C/C
2603	MILLENA VALE DE ARAUJO LIRA	2.613,00	490.867.508-26	0	-	-	C/C
3355	MIRELLA VIEIRA DA SILVA	6.570,00	376.771.808-17	0	-	-	C/C
671	MYLENA APARECIDA SENA SILVA	2.171,00	494.166.848-05	0	-	-	C/C
3856	NANCI RODRIGUES VIANA	5.484,00	272.659.848-03	0	-	-	C/C
3821	NATALIA CAETANO SIMOES	2.612,00	419.044.838-95	0	-	-	C/C
3720	NATALY CRISTINA DOS SANTOS	3.743,00	453.005.498-51	0	-	-	C/C
2596	NATHALY BRUNA COSTA MATOS BARROS	4.702,00	487.589.078-82	0	-	-	C/C
3877	NAYANA SCHNEIDER DAMAZIO	4.543,00	354.145.318-46	0	-	-	C/C
3830	NICOLE DE PAULA PEREIRA	2.612,00	429.252.278-21	0	-	-	C/C
3396	NILDA MARIA DA SILVA SANTOS	3.020,00	180.190.678-50	0	-	-	C/C

Empresa: 866 - BIOGESP - ASSOCIACAO DE GESTAO E EXECUCAO DE SERVICOS PUBLICOS E SOCIAIS

São Paulo/SP - CNPJ:26.702.577/0001-39

Centro de custo: 3 - RIBEIRÃO PIRES/SP - HMSL (CT 001/2022)

Banco: Não informado

Código	Nome do colaborador	Valor	CPF	Ban	Agência	Conta	Tipo
2708	PAMELA DE SOUSA DANTAS	5.042,00	426.107.368-43	0	-	-	C/C
4118	PAOLA SANCHES CORDEIRO REGGI	2.560,00	447.658.238-90	0	-	-	Sal.
3857	PATRICIA DE SOUSA TAGLIARI	2.764,00	358.540.768-45	0	-	-	C/C
3869	PAULA THEODORO DA SILVA	5.946,00	401.551.548-00	0	-	-	C/C
3815	PEDRO HENRIQUE DE SOUZA	2.612,00	324.130.748-48	0	-	-	C/C
2612	PRISCILA JOYCE FERRAZ	2.784,00	312.935.848-00	0	-	-	C/C
3867	RAFAEL ALEXANDRE DOS SANTOS	2.612,00	472.451.608-99	0	-	-	C/C
3656	RAISSA GABRIELLE SILVA DA FONSECA	4.339,00	458.828.128-36	0	-	-	C/C
3499	RAQUEL FERNANDA TAUHYL CORDEIRO	3.412,00	192.449.298-99	0	-	-	C/C
2388	RAQUEL GENTIL CARDOSO	2.969,00	140.176.428-29	0	-	-	C/C
3809	RITA DE CACIA ALMEIDA FELIX	2.599,00	013.020.213-46	0	-	-	C/C
3698	ROSANGELA APARECIDA DA SILVA RUSS	5.131,00	061.163.918-18	0	-	-	C/C
3829	ROSELENE SAMPAIO ROSA FELIPE	2.600,00	288.516.018-79	0	-	-	C/C
3413	ROSELY FRANCISCO ARAUJO	1.896,00	219.465.148-96	0	-	-	C/C
3716	ROSIMEIRE MARIA DA SILVA	3.304,00	216.935.118-35	0	-	-	C/C
3402	RUTE LINS DE CARVALHO LAURENTINO	393,00	315.080.708-57	0	-	-	C/C
2620	RUTE TRAJANO DA SILVA	2.124,00	880.609.504-87	0	-	-	C/C
3915	SELMA VALENTIM DE MELO	2.166,00	124.395.738-76	0	-	-	C/C
2980	SILMARA CLEMENTINO DE MOURA	1.424,00	261.490.438-43	0	-	-	C/C
3628	SILVIA FERREIRA	4.911,00	226.431.518-01	0	-	-	C/C
2155	SOLANGE NEVES DE SOUSA	2.985,00	226.657.238-59	0	-	-	C/C
3822	SOLEMAR VITORINO DA SILVA	3.682,00	259.842.478-60	0	-	-	C/C
2706	STELLA ROCHA DOS SANTOS OLIVEIRA	2.336,00	372.989.498-61	0	-	-	C/C
3681	TATIANA DIAS DOS SANTOS	1.160,00	316.762.738-75	0	-	-	C/C
4079	TATIANE CRISTINA BUENO	2.062,00	393.800.658-76	0	-	-	C/C
4152	THAINARA KITZBERGER BELLO	1.895,00	447.461.758-45	0	-	-	Sal.
3886	THALITA CRISTINE FELIX NEVES	2.166,00	449.841.528-00	0	-	-	C/C
4085	THALITA HEMANUELLI BEGA	2.280,00	310.090.638-12	0	-	-	Sal.
3905	THUANY GAMA NEUMANN	12.504,00	420.074.568-26	0	-	-	C/C
2226	VAGLANA MORAIS SANTOS	4.333,00	284.093.898-78	0	-	-	C/C
3678	VALDENICE CIRILO DE JESUS	0,00	276.519.668-05	0	-	-	C/C
3517	VALDILENE LINS DE CARVALHO	0,00	061.118.148-77	0	-	-	C/C
3799	VALERIA PINTO DE MORAES	3.481,00	275.886.498-36	0	-	-	C/C
2845	VALKIRIA SOARES DE SOUZA	3.545,00	926.297.334-91	0	-	-	C/C
3275	VANESSA FATIMA BRASILEIRO BEZERRA	3.163,00	314.513.218-05	0	-	-	C/C
3837	VILMA CORDEIRO DE OLIVEIRA	2.166,00	039.712.728-60	0	-	-	C/C
2795	VILMA SANTOS DE OLIVEIRA	2.166,00	262.308.518-81	0	-	-	C/C
2701	WILLIAN CESAR SILVA ALVES	2.613,00	411.088.018-11	0	-	-	C/C
3926	YASMIN MADALENE CAMPOS GONCALVES	5.314,00	502.582.268-89	0	-	-	C/C

Pagamento em / / no total para depósito de => 474.830,00

Total Geral da Empresa => 135 474.830,00

Santander

Internet Banking Empresarial

BIOGESP - ASSOCIACAO DE GESTAO E EXECUCA **Agência:** 0123 **Conta:** 130043711

Resultado da Busca

Convênio:	**0033-0123-008304123371**	Empresa:	**BIOGESP ASSOCIACAO GESTAO EXEC**

Critérios de Busca

Data de Débito Inicial:	**06/08/2026**	Data de Débito Final:	**06/08/2026**
Situação:	**Efetivado**	Conta de Débito:	**0123-130043711**
Ordem:	**Número do Compromisso**		

Lista de Comprovantes

Clique sobre o título da respectiva coluna que deseja ordenar

Número do Pagamento	Número do Cliente	Funcionário	Data de Pagamento	Tipo de Pagamento	Valor R$
900011556	1	ADALGIZA ANDRESSA MATIAS DELBON	06/08/2026	CC	2.613,00
900011557	2	AILANA VIEIRA DE CARVALHO	06/08/2026	CC	2.743,00
900011558	3	ALBERTO OLIVEIRA SANTOS	06/08/2026	CC	7.043,00
900011560	5	AMANDA APARECIDA LOPES TEIXEIRA CAVALARI	06/08/2026	CC	5.369,00
900011561	6	AMANDA CRISTINE RODRIGUES CAMPOS	06/08/2026	CC	4.709,00
900011563	8	ANA PAULA VICENTE PEREIRA	06/08/2026	CC	2.215,00
900011565	10	CAMILA SARA RONCON NUNES	06/08/2026	CC	4.116,00
900011566	11	CAROLINA FERREIRA	06/08/2026	CC	12.516,00
900011567	12	CAROLINE DAIANE DOS SANTOS	06/08/2026	CC	5.145,00
900011568	13	CAROLINE RODRIGUES DA SILVA	06/08/2026	CC	4.029,00
900011569	14	CRISTIAN CARLOS FERNANDES	06/08/2026	CC	3.021,00
900011570	15	DAIANA CORADI DE ARRUDA GUIMARAES	06/08/2026	CC	2.934,00
900011571	16	DALVA DOS SANTOS LIMA	06/08/2026	CC	2.392,00
900011572	17	DANIELA SILVA MARQUES	06/08/2026	CC	4.181,00

900011573	18	DANIELLI GUILHERMINO DE LIMA	06/08/2026	CC	2.338,00
900011574	19	DAVI DA SILVA SOUZA	06/08/2026	CC	2.781,00
900011575	20	ELAINE BARBARA SOARES FERNANDES JUNQUEIR	06/08/2026	CC	3.102,00
900011576	21	ELIDA HELENA BAPTISTA	06/08/2026	CC	8.352,00
900011577	22	ELISANGELA DA CUNHA GOMES	06/08/2026	CC	4.028,00
900011578	23	ELISANGELA FAUSTINO LOURENCO	06/08/2026	CC	4.029,00
900011579	24	ELIZABETH RENATA GLADCHEFF FONSECA	06/08/2026	CC	4.028,00
900011580	25	ERICA LORRAINE CAMARGO CLARO NOGUEIRA	06/08/2026	CC	4.198,00
900011581	26	ESTER LEONEL LIMA	06/08/2026	CC	1.703,00
900011582	27	FABIANA SAWATA OGASAHARA	06/08/2026	CC	12.692,00
900011583	28	FABIANA SIMOES DOS SANTOS	06/08/2026	CC	4.093,00
900011584	29	GENI SOBRINHA NETA MARQUES	06/08/2026	CC	2.988,00
900011585	30	GIOVANNA FERREIRA GREGIO	06/08/2026	CC	4.028,00
900011586	31	GIOVANA SILVEIRA BALTAZAR	06/08/2026	CC	2.743,00
900011587	32	JACIARA DA COSTA MESSIAS ROCHA	06/08/2026	CC	4.549,00
900011589	34	JULIA SETSUMI FUGITA	06/08/2026	CC	6.650,00
900011592	37	KARIN MARCELO FABRE	06/08/2026	CC	2.743,00
900011593	38	KARINA DE CARVALHO REIS	06/08/2026	CC	3.676,00
900011594	39	KARLA CRISTINA LEITE SERAFIM	06/08/2026	CC	2.785,00
900011595	40	KAROLAINE APARECIDA SILVA	06/08/2026	CC	2.970,00
900011596	41	KASSIA DE SIBIA SANTOS	06/08/2026	CC	4.370,00
900011597	42	KAY FRANCIS RODRIGUES DA CRUZ CARVALHO	06/08/2026	CC	4.028,00
900011598	43	LARISSA BOUCAS CAVALCANTE	06/08/2026	CC	3.840,00

900011599	44	LIGIA APARECIDA DELLA NOCE	06/08/2026	CC	4.074,00
900011600	45	LILIAN MOREIRA DE JESUS	06/08/2026	CC	4.321,00
900011601	46	LINA CAROLINA SILVA GOUVEIA	06/08/2026	CC	5.587,00
900011603	48	LOURDES DA SILVA OLIVEIRA	06/08/2026	CC	2.624,00
900011604	49	LUCAS RIPOLI ROCCA	06/08/2026	CC	1.915,00
900011605	50	MARCIA SIMOES VIDAL DE OLIVEIRA	06/08/2026	CC	2.450,00
900011606	51	MARIA INEZ RODRIGUES VIEIRA	06/08/2026	CC	3.450,00
900011607	52	MARIA JANETE MARTINS TEIXEIRA	06/08/2026	CC	4.029,00
900011608	53	MARIA ROSELI DA SILVA	06/08/2026	CC	8.343,00
900011609	54	MARIA VANUSIA DE SOUZA	06/08/2026	CC	5.008,00
900011610	55	MARIUZA PRADO DOS SANTOS	06/08/2026	CC	4.379,00
900011611	56	MARTA REGINA DA SILVA PASSOS	06/08/2026	CC	5.535,00
900011612	57	MAYARA DA SILVA SOUZA	06/08/2026	CC	1.383,00
900011613	58	MILLENA VALE DE ARAUJO LIRA	06/08/2026	CC	2.613,00
900011614	59	MYLENA APARECIDA SENA SILVA	06/08/2026	CC	2.171,00
900011615	60	NATHALY BRUNA COSTA MATOS BARROS	06/08/2026	CC	4.702,00
900011617	62	NILDA MARIA DA SILVA SANTOS	06/08/2026	CC	3.020,00
900011620	65	PRISCILA JOYCE FERRAZ	06/08/2026	CC	2.784,00
900011621	66	RAISSA GABRIELLE SILVA DA FONSECA	06/08/2026	CC	4.339,00
900011622	67	RAQUEL FERNANDA TAUHYL CORDEIRO	06/08/2026	CC	3.412,00
900011623	68	RAQUEL GENTIL CARDOSO	06/08/2026	CC	2.969,00
900011625	70	ROSELY FRANCISCO ARAUJO	06/08/2026	CC	1.896,00
900011626	71	RUTE LINS DE CARVALHO LAURENTINO	06/08/2026	CC	393,00

900011627	72	RUTE TRAJANO DA SILVA	06/08/2026	CC	2.124,00
900011630	75	SILVIA FERREIRA	06/08/2026	CC	4.911,00
900011631	76	STELLA ROCHA DOS SANTOS OLIVEIRA	06/08/2026	CC	2.336,00
900011632	77	TATIANA DIAS DOS SANTOS	06/08/2026	CC	1.160,00
900011633	78	VAGLANA MORAIS SANTOS	06/08/2026	CC	4.333,00
900011634	79	VALERIA PINTO DE MORAES	06/08/2026	CC	3.481,00
900011635	80	VALKIRIA SOARES DE SOUZA	06/08/2026	CC	3.545,00
900011636	81	VANESSA FATIMA BRASILEIRO BEZERRA	06/08/2026	CC	3.163,00
900011637	82	VILMA SANTOS DE OLIVEIRA	06/08/2026	CC	2.166,00
900011638	83	WILLIAM CESAR SILVA ALVES	06/08/2026	CC	2.613,00
900011640	85	ANDREZA MARTINS LINS DE CARVALHO	06/08/2026	CC	317,00
900011641	86	BEATRIZ SILVERIO DA SILVA	06/08/2026	CC	200,00
900011642	87	BRENDA DA SILVA COSTA	06/08/2026	CC	2.166,00
900011643	88	CLEISON FERREIRA BATISTA	06/08/2026	CC	2.128,00
900011644	89	DENIS DOMINGUES OLIVEIRA	06/08/2026	CC	2.689,00
900011645	90	ENIR DOS SANTOS	06/08/2026	CC	5.131,00
900011646	91	ERICK CHARLES DA SILVEIRA ARAUJO	06/08/2026	CC	3.884,00
900011647	92	ESTER MORAIS SIQUEIRA FRANCA	06/08/2026	CC	2.219,00
900011649	94	FABIANE MOITINHO DOS SANTOS SOUZA	06/08/2026	CC	2.166,00
900011650	95	GABRIELA FERNANDES FERREIRA	06/08/2026	CC	4.095,00
900011651	96	GISLENE APARECIDA BRITO DE ARAUJO	06/08/2026	CC	2.314,00
900011652	97	ISABELA DE DONA VIEIRA MIGUEL	06/08/2026	CC	2.054,00

900011653	98	JULIANA RAMOS RIBEIRO POLICARPO	06/08/2026	CC	3.585,00
900011655	100	LAURA LIRIA DE SOUZA OSORIO	06/08/2026	CC	3.801,00
900011656	101	MARCELA MARCELINA DA SILVA	06/08/2026	CC	2.970,00
900011657	102	MARCO ANTONIO PRATES	06/08/2026	CC	4.354,00
900011658	103	MICHELLE BARBOSA DA SILVA VALE	06/08/2026	CC	2.131,00
900011659	104	NANCI RODRIGUES VIANA	06/08/2026	CC	5.484,00
900011660	105	NATALIA CAETANO SIMOES	06/08/2026	CC	2.612,00
900011661	106	NAYANA SCHNEIDER DAMAZIO	06/08/2026	CC	4.543,00
900011662	107	NICOLE DE PAULA PEREIRA	06/08/2026	CC	2.612,00
900011664	109	PEDRO HENRIQUE DE SOUZA	06/08/2026	CC	2.612,00
900011665	110	RAFAEL ALEXANDRE DOS SANTOS	06/08/2026	CC	2.612,00
900011666	111	RITA DE CACIA ALMEIDA FELIX	06/08/2026	CC	2.599,00
900011667	112	SELMA VALENTIM DE MELO	06/08/2026	CC	2.166,00
900011668	113	SOLANGE NEVES DE SOUSA	06/08/2026	CC	2.985,00
900011669	114	SOLEMAR VITORINO DA SILVA	06/08/2026	CC	3.682,00
900011670	115	ALEX SALGADO CARRILHO	06/08/2026	CC	3.176,00
900011671	117	MAXWELL MANTELATO	06/08/2026	CC	2.340,00
900011673	119	THALITA CRISTINE FELIX NEVES	06/08/2026	CC	2.166,00
900011674	120	YASMIN MADALENE CAMPOS GONCALVES	06/08/2026	CC	5.314,00
900011675	121	LETICIA CATELLI DA SILVA	06/08/2026	CC	2.939,00
900011676	122	MARIA DE FATIMA GOMES SARAIVA	06/08/2026	CC	4.416,00
900011677	123	TATIANE CRISTINA BUENO	06/08/2026	CC	2.062,00
900011678	124	THALITA HEMANUELLI BEGA	06/08/2026	CC	2.280,00
900011680	126	PAOLA SANCHES CORDEIRO REGGI	06/08/2026	CC	2.560,00

900011681	127	CAMILA APARECIDA PAULINO GASQUES	06/08/2026	CC	2.416,00
900011682	128	KARINA RAMOS CRAMER OLIVEIRA	06/08/2026	CC	4.028,00
900011683	129	BRUNA FERNANDA MEIRA PAIXAO GOMES	06/08/2026	CC	3.430,00
900011684	130	CAMILY VITORIA DA SILVA DIAS	06/08/2026	CC	1.595,00
900011685	131	FERNANDA ROSA DA SILVA	06/08/2026	CC	2.596,00
900011686	132	MARIA EDUARDA ALVES DO NASCIMENTO	06/08/2026	CC	1.530,00
900011687	133	THAINARA KITZBERGER BELLO	06/08/2026	CC	1.895,00

Total Compromissos: **113** Valor Total: **R$ 393.823,00**

Central de Atendimento Santander Empresarial
Das 8h às 20h, de segunda a sexta-feira, e aos sábados, das 8h às 18h.
4004 2125 (Capitais e Regiões Metropolitanas)
0800 702 2125 (Demais Localidades)

Ouvidoria
Das 8h às 22h, de segunda a sexta-feira, exceto feriados.
0800 726 0322
55 (11) 3012 0322 (No exterior, ligue a cobrar)

SAC
Atendimento 24h por dia, todos os dias.
0800 762 7777
55 (11) 3012 0322 (No exterior, ligue a cobrar)

SAC e Ouvidoria
Canal exclusivo para **Atendimento em Libras**, disponível em nosso site: https://www.santander.com.br/atendimento-santander.
Das 8h às 20h, de segunda a sexta-feira, exceto feriados.

BIOGESP - ASSOCIACAO DE GESTAO E EXECUCA **Agência:** 0123 **Conta:** 130043711

Valor
R$ 2.650,00

Identificação do pagamento
-

Informação para o pagador
-

Informações adicionais
-

Forma de pagamento
Ag 0123 Cc 130043711

Data de vencimento
-

Receber após o vencimento
-

Valor original
R$ 0,00

Desconto/Abatimento
R$ 0,00

Juros
R$ 0,00

Multa
R$ 0,00

Dados do recebedor

Para
Alice Eloi Da Silva

Chave
282.565.108-70

CPF/CNPJ
282.565.108-70

Dados do pagador

De
BIOGESP - ASSOCIACAO DE GESTAO E EXECUCAO DE SERVICOS PUBLICOS E SOCIAIS

CPF/CNPJ
26.702.577/0001-39

Instituição
BCO SANTANDER (BRASIL) S.A.

ID/Transação
E90400888202608061652YN206132319

Data/Hora da transação
06/08/2026 - 13:52:18

Código de autenticação
MBJ3755F80A3A5E7E4F0F93

BIOGESP - ASSOCIACAO DE GESTAO E EXECUCA **Agência:** 0123 **Conta:** 130043711

Valor
R$ 2.743,00

Identificação do pagamento
-

Informação para o pagador
-

Informações adicionais
-

Forma de pagamento
Ag 0123 Cc 130043711

Data de vencimento
-

Receber após o vencimento
-

Valor original
R$ 0,00

Desconto/Abatimento
R$ 0,00

Juros
R$ 0,00

Multa
R$ 0,00

Dados do recebedor

Para
Daniel Augusto Edvirgem da Silva

Chave
507.798.288-01

CPF/CNPJ
507.798.288-01

Dados do pagador

De
BIOGESP - ASSOCIACAO DE GESTAO E EXECUCAO DE SERVICOS PUBLICOS E SOCIAIS

CPF/CNPJ
26.702.577/0001-39

Instituição
BCO SANTANDER (BRASIL) S.A.

ID/Transação
E90400888202608061652YN206193293

Data/Hora da transação
06/08/2026 - 13:52:18

Código de autenticação
MBJ379A1E3099EC954998BC

BIOGESP - ASSOCIACAO DE GESTAO E EXECUCA **Agência:** 0123 **Conta:** 130043711

Valor
R$ 4.356,00

Identificação do pagamento
-

Informação para o pagador
-

Informações adicionais
-

Forma de pagamento
Ag 0123 Cc 130043711

Data de vencimento
-

Receber após o vencimento
-

Valor original
R$ 0,00

Desconto/Abatimento
R$ 0,00

Juros
R$ 0,00

Multa
R$ 0,00

Dados do recebedor

Para
DAVI DIAS DE CARVALHO

Chave
139.262.724-90

CPF/CNPJ
139.262.724-90

Dados do pagador

De
BIOGESP - ASSOCIACAO DE GESTAO E EXECUCAO DE SERVICOS PUBLICOS E SOCIAIS

CPF/CNPJ
26.702.577/0001-39

Instituição
BCO SANTANDER (BRASIL) S.A.

ID/Transação
E90400888202608061652YN207636912

Data/Hora da transação
06/08/2026 - 13:52:19

Código de autenticação
MBJ373DC8D8B4039146618A

BIOGESP - ASSOCIACAO DE GESTAO E EXECUCA **Agência:** 0123 **Conta:** 130043711

Valor
R$ 2.008,00

Identificação do pagamento
-

Informação para o pagador
-

Informações adicionais
-

Forma de pagamento
Ag 0123 Cc 130043711

Data de vencimento
-

Receber após o vencimento
-

Valor original
R$ 0,00

Desconto/Abatimento
R$ 0,00

Juros
R$ 0,00

Multa
R$ 0,00

Dados do recebedor

Para
ELISANGELA DOS SANTOS

Chave
297.891.108-55

CPF/CNPJ
297.891.108-55

Dados do pagador

De
BIOGESP - ASSOCIACAO DE GESTAO E EXECUCAO DE SERVICOS PUBLICOS E SOCIAIS

CPF/CNPJ
26.702.577/0001-39

Instituição
BCO SANTANDER (BRASIL) S.A.

ID/Transação
E90400888202608061652YN207594365

Data/Hora da transação
06/08/2026 - 13:52:19

Código de autenticação
MBJ37AC52D2F989944C3E90

BIOGESP - ASSOCIACAO DE GESTAO E EXECUCA **Agência:** 0123 **Conta:** 130043711

Valor
R$ 4.291,00

Identificação do pagamento
-

Informação para o pagador
-

Informações adicionais
-

Forma de pagamento
Ag 0123 Cc 130043711

Data de vencimento
-

Receber após o vencimento
-

Valor original
R$ 0,00

Desconto/Abatimento
R$ 0,00

Juros
R$ 0,00

Multa
R$ 0,00

Dados do recebedor

Para
JOSELIO SANTOS DE JESUS

Chave
872.457.605-00

CPF/CNPJ
872.457.605-00

Dados do pagador

De
BIOGESP - ASSOCIACAO DE GESTAO E EXECUCAO DE SERVICOS PUBLICOS E SOCIAIS

CPF/CNPJ
26.702.577/0001-39

Instituição
BCO SANTANDER (BRASIL) S.A.

ID/Transação
E90400888202608061652YN206236201

Data/Hora da transação
06/08/2026 - 13:52:19

Código de autenticação
MBJ3735AFC0E3BCC145E2AA

BIOGESP - ASSOCIACAO DE GESTAO E EXECUCA **Agência:** 0123 **Conta:** 130043711

Valor
R$ 2.795,00

Identificação do pagamento
-

Informação para o pagador
-

Informações adicionais
-

Forma de pagamento
Ag 0123 Cc 130043711

Data de vencimento
-

Receber após o vencimento
-

Valor original
R$ 0,00

Desconto/Abatimento
R$ 0,00

Juros
R$ 0,00

Multa
R$ 0,00

Dados do recebedor

Para
KATLEEN DE ALMEIDA MENDES

Chave
(11) 97059-1093

CPF/CNPJ
463.663.998-75

Dados do pagador

De
BIOGESP - ASSOCIACAO DE GESTAO E EXECUCAO DE SERVICOS PUBLICOS E SOCIAIS

CPF/CNPJ
26.702.577/0001-39

Instituição
BCO SANTANDER (BRASIL) S.A.

ID/Transação
E90400888202608061652YN206306902

Data/Hora da transação
06/08/2026 - 13:52:19

Código de autenticação
MBJ377E4B317E0AB548BDA8

BIOGESP - ASSOCIACAO DE GESTAO E EXECUCA **Agência:** 0123 **Conta:** 130043711

Valor
R$ 7.015,00

Identificação do pagamento
-

Informação para o pagador
-

Informações adicionais
-

Forma de pagamento
Ag 0123 Cc 130043711

Data de vencimento
-

Receber após o vencimento
-

Valor original
R$ 0,00

Desconto/Abatimento
R$ 0,00

Juros
R$ 0,00

Multa
R$ 0,00

Dados do recebedor

Para
LUCELIA PEREIRA DA COSTA

Chave
285.403.508-90

CPF/CNPJ
285.403.508-90

Dados do pagador

De
BIOGESP - ASSOCIACAO DE GESTAO E EXECUCAO DE SERVICOS PUBLICOS E SOCIAIS

CPF/CNPJ
26.702.577/0001-39

Instituição
BCO SANTANDER (BRASIL) S.A.

ID/Transação
E90400888202608061652YN206456026

Data/Hora da transação
06/08/2026 - 13:52:19

Código de autenticação
MBJ37215BEC2FA82B4944A6

BIOGESP - ASSOCIACAO DE GESTAO E EXECUCA **Agência:** 0123 **Conta:** 130043711

Valor
R$ 1.892,00

Identificação do pagamento
-

Informação para o pagador
-

Informações adicionais
-

Forma de pagamento
Ag 0123 Cc 130043711

Data de vencimento
-

Receber após o vencimento
-

Valor original
R$ 0,00

Desconto/Abatimento
R$ 0,00

Juros
R$ 0,00

Multa
R$ 0,00

Dados do recebedor

Para
MARIA ALICE GARCIA DE LIMA

Chave
077.899.948-32

CPF/CNPJ
077.899.948-32

Dados do pagador

De
BIOGESP - ASSOCIACAO DE GESTAO E EXECUCAO DE SERVICOS PUBLICOS E SOCIAIS

CPF/CNPJ
26.702.577/0001-39

Instituição
BCO SANTANDER (BRASIL) S.A.

ID/Transação
E90400888202608061652YN206497796

Data/Hora da transação
06/08/2026 - 13:52:19

Código de autenticação
MBJ375ED95CC4121544D1BC

BIOGESP - ASSOCIACAO DE GESTAO E EXECUCA **Agência:** 0123 **Conta:** 130043711

Valor
R$ 2.063,00

Identificação do pagamento
-

Informação para o pagador
-

Informações adicionais
-

Forma de pagamento
Ag 0123 Cc 130043711

Data de vencimento
-

Receber após o vencimento
-

Valor original
R$ 0,00

Desconto/Abatimento
R$ 0,00

Juros
R$ 0,00

Multa
R$ 0,00

Dados do recebedor

Para
MARILEIDE PEREIRA DA SILVA

Chave
107.747.568-37

CPF/CNPJ
107.747.568-37

Dados do pagador

De
BIOGESP - ASSOCIACAO DE GESTAO E EXECUCAO DE SERVICOS PUBLICOS E SOCIAIS

CPF/CNPJ
26.702.577/0001-39

Instituição
BCO SANTANDER (BRASIL) S.A.

ID/Transação
E90400888202608061652YN206767494

Data/Hora da transação
06/08/2026 - 13:52:19

Código de autenticação
MBJ37B89EA0D1D22D4934B5

BIOGESP - ASSOCIACAO DE GESTAO E EXECUCA **Agência:** 0123 **Conta:** 130043711

Valor
R$ 6.570,00

Identificação do pagamento
-

Informação para o pagador
-

Informações adicionais
-

Forma de pagamento
Ag 0123 Cc 130043711

Data de vencimento
-

Receber após o vencimento
-

Valor original
R$ 0,00

Desconto/Abatimento
R$ 0,00

Juros
R$ 0,00

Multa
R$ 0,00

Dados do recebedor

Para
Mirella Vieira da Silva

Chave
mirellavieirasilva1404@gmail.com

CPF/CNPJ
376.771.808-17

Dados do pagador

De
BIOGESP - ASSOCIACAO DE GESTAO E EXECUCAO DE SERVICOS PUBLICOS E SOCIAIS

CPF/CNPJ
26.702.577/0001-39

Instituição
BCO SANTANDER (BRASIL) S.A.

ID/Transação
E90400888202608061652YN206819850

Data/Hora da transação
06/08/2026 - 13:52:19

Código de autenticação
MBJ378B1A9E002B26481283

BIOGESP - ASSOCIACAO DE GESTAO E EXECUCA **Agência:** 0123 **Conta:** 130043711

Valor
R$ 3.743,00

Identificação do pagamento
-

Informação para o pagador
-

Informações adicionais
-

Forma de pagamento
Ag 0123 Cc 130043711

Data de vencimento
-

Receber após o vencimento
-

Valor original
R$ 0,00

Desconto/Abatimento
R$ 0,00

Juros
R$ 0,00

Multa
R$ 0,00

Dados do recebedor

Para
NATALY CRISTINA DOS SANTOS

Chave
453.005.498-51

CPF/CNPJ
453.005.498-51

Dados do pagador

De
BIOGESP - ASSOCIACAO DE GESTAO E EXECUCAO DE SERVICOS PUBLICOS E SOCIAIS

CPF/CNPJ
26.702.577/0001-39

Instituição
BCO SANTANDER (BRASIL) S.A.

ID/Transação
E90400888202608061652YN206940145

Data/Hora da transação
06/08/2026 - 13:52:19

Código de autenticação
MBJ372E70C07D6BC5427B9E

BIOGESP - ASSOCIACAO DE GESTAO E EXECUCA **Agência:** 0123 **Conta:** 130043711

Valor
R$ 5.042,00

Identificação do pagamento
-

Informação para o pagador
-

Informações adicionais
-

Forma de pagamento
Ag 0123 Cc 130043711

Data de vencimento
-

Receber após o vencimento
-

Valor original
R$ 0,00

Desconto/Abatimento
R$ 0,00

Juros
R$ 0,00

Multa
R$ 0,00

Dados do recebedor

Para
Pamela de Sousa Dantas

Chave
(11) 98326-1090

CPF/CNPJ
426.107.368-43

Dados do pagador

De
BIOGESP - ASSOCIACAO DE GESTAO E EXECUCAO DE SERVICOS PUBLICOS E SOCIAIS

CPF/CNPJ
26.702.577/0001-39

Instituição
BCO SANTANDER (BRASIL) S.A.

ID/Transação
E90400888202608061652YN206985138

Data/Hora da transação
06/08/2026 - 13:52:19

Código de autenticação
MBJ379C0D607EF6B141B78C

BIOGESP - ASSOCIACAO DE GESTAO E EXECUCA **Agência:** 0123 **Conta:** 130043711

Valor
R$ 2.764,00

Identificação do pagamento
-

Informação para o pagador
-

Informações adicionais
-

Forma de pagamento
Ag 0123 Cc 130043711

Data de vencimento
-

Receber após o vencimento
-

Valor original
R$ 0,00

Desconto/Abatimento
R$ 0,00

Juros
R$ 0,00

Multa
R$ 0,00

Dados do recebedor

Para
PATRICIA DE SOUSA TAGLIARI

Chave
358.540.768-45

CPF/CNPJ
358.540.768-45

Dados do pagador

De
BIOGESP - ASSOCIACAO DE GESTAO E EXECUCAO DE SERVICOS PUBLICOS E SOCIAIS

CPF/CNPJ
26.702.577/0001-39

Instituição
BCO SANTANDER (BRASIL) S.A.

ID/Transação
E90400888202608061652YN207680584

Data/Hora da transação
06/08/2026 - 13:52:19

Código de autenticação
MBJ3728F2E4660ED94B7E8F

BIOGESP - ASSOCIACAO DE GESTAO E EXECUCA **Agência:** 0123 **Conta:** 130043711

Valor
R$ 5.946,00

Identificação do pagamento
-

Informação para o pagador
-

Informações adicionais
-

Forma de pagamento
Ag 0123 Cc 130043711

Data de vencimento
-

Receber após o vencimento
-

Valor original
R$ 0,00

Desconto/Abatimento
R$ 0,00

Juros
R$ 0,00

Multa
R$ 0,00

Dados do recebedor

Para
PAULA THEODORO DA SILVA

Chave
401.551.548-00

CPF/CNPJ
401.551.548-00

Dados do pagador

De
BIOGESP - ASSOCIACAO DE GESTAO E EXECUCAO DE SERVICOS PUBLICOS E SOCIAIS

CPF/CNPJ
26.702.577/0001-39

Instituição
BCO SANTANDER (BRASIL) S.A.

ID/Transação
E90400888202608061652YN207036087

Data/Hora da transação
06/08/2026 - 13:52:19

Código de autenticação
MBJ375FEAB7128DBE4951A4

BIOGESP - ASSOCIACAO DE GESTAO E EXECUCA **Agência:** 0123 **Conta:** 130043711

Valor
R$ 5.131,00

Identificação do pagamento
-

Informação para o pagador
-

Informações adicionais
-

Forma de pagamento
Ag 0123 Cc 130043711

Data de vencimento
-

Receber após o vencimento
-

Valor original
R$ 0,00

Desconto/Abatimento
R$ 0,00

Juros
R$ 0,00

Multa
R$ 0,00

Dados do recebedor

Para
ROSANGELA APARECIDA DA SILVA RUSSO

Chave
(11) 97493-8171

CPF/CNPJ
061.163.918-18

Dados do pagador

De
BIOGESP - ASSOCIACAO DE GESTAO E EXECUCAO DE SERVICOS PUBLICOS E SOCIAIS

CPF/CNPJ
26.702.577/0001-39

Instituição
BCO SANTANDER (BRASIL) S.A.

ID/Transação
E90400888202608061652YN207071416

Data/Hora da transação
06/08/2026 - 13:52:19

Código de autenticação
MBJ37E58B5C98DA3D4245AB

BIOGESP - ASSOCIACAO DE GESTAO E EXECUCA **Agência:** 0123 **Conta:** 130043711

Valor
R$ 2.600,00

Identificação do pagamento
-

Informação para o pagador
-

Informações adicionais
-

Forma de pagamento
Ag 0123 Cc 130043711

Data de vencimento
-

Receber após o vencimento
-

Valor original
R$ 0,00

Desconto/Abatimento
R$ 0,00

Juros
R$ 0,00

Multa
R$ 0,00

Dados do recebedor

Para
ROSELENE SAMPAIO ROSA FELIPE

Chave
rosaroselene67@gmail.com

CPF/CNPJ
288.516.018-79

Dados do pagador

De
BIOGESP - ASSOCIACAO DE GESTAO E EXECUCAO DE SERVICOS PUBLICOS E SOCIAIS

CPF/CNPJ
26.702.577/0001-39

Instituição
BCO SANTANDER (BRASIL) S.A.

ID/Transação
E90400888202608061652YN207118676

Data/Hora da transação
06/08/2026 - 13:52:19

Código de autenticação
MBJ37DF8F5EF61B3D48DAA3

BIOGESP - ASSOCIACAO DE GESTAO E EXECUCA **Agência:** 0123 **Conta:** 130043711

Valor
R$ 3.304,00

Identificação do pagamento
-

Informação para o pagador
-

Informações adicionais
-

Forma de pagamento
Ag 0123 Cc 130043711

Data de vencimento
-

Receber após o vencimento
-

Valor original
R$ 0,00

Desconto/Abatimento
R$ 0,00

Juros
R$ 0,00

Multa
R$ 0,00

Dados do recebedor

Para
ROSIMEIRE MARIA DA SILVA

Chave
216.935.118-35

CPF/CNPJ
216.935.118-35

Dados do pagador

De
BIOGESP - ASSOCIACAO DE GESTAO E EXECUCAO DE SERVICOS PUBLICOS E SOCIAIS

CPF/CNPJ
26.702.577/0001-39

Instituição
BCO SANTANDER (BRASIL) S.A.

ID/Transação
E90400888202608061652YN207315653

Data/Hora da transação
06/08/2026 - 13:52:19

Código de autenticação
MBJ371A999E25650B4E4C89

BIOGESP - ASSOCIACAO DE GESTAO E EXECUCA **Agência:** 0123 **Conta:** 130043711

Valor
R$ 1.424,00

Identificação do pagamento
-

Informação para o pagador
-

Informações adicionais
-

Forma de pagamento
Ag 0123 Cc 130043711

Data de vencimento
-

Receber após o vencimento
-

Valor original
R$ 0,00

Desconto/Abatimento
R$ 0,00

Juros
R$ 0,00

Multa
R$ 0,00

Dados do recebedor

Para
SILMARA CLEMENTINO DE MOURA

Chave
261.490.438-43

CPF/CNPJ
261.490.438-43

Dados do pagador

De
BIOGESP - ASSOCIACAO DE GESTAO E EXECUCAO DE SERVICOS PUBLICOS E SOCIAIS

CPF/CNPJ
26.702.577/0001-39

Instituição
BCO SANTANDER (BRASIL) S.A.

ID/Transação
E90400888202608061652YN207372641

Data/Hora da transação
06/08/2026 - 13:52:19

Código de autenticação
MBJ3728349EA9703D49A6AE

BIOGESP - ASSOCIACAO DE GESTAO E EXECUCA **Agência:** 0123 **Conta:** 130043711

Valor
R$ 12.504,00

Identificação do pagamento
-

Informação para o pagador
-

Informações adicionais
-

Forma de pagamento
Ag 0123 Cc 130043711

Data de vencimento
-

Receber após o vencimento
-

Valor original
R$ 0,00

Desconto/Abatimento
R$ 0,00

Juros
R$ 0,00

Multa
R$ 0,00

Dados do recebedor

Para
THUANY GAMA NEUMANN

Chave
420.074.568-26

CPF/CNPJ
420.074.568-26

Dados do pagador

De
BIOGESP - ASSOCIACAO DE GESTAO E EXECUCAO DE SERVICOS PUBLICOS E SOCIAIS

CPF/CNPJ
26.702.577/0001-39

Instituição
BCO SANTANDER (BRASIL) S.A.

ID/Transação
E90400888202608061652YN207412232

Data/Hora da transação
06/08/2026 - 13:52:19

Código de autenticação
MBJ37B6DD5D4B2D2147BD81

BIOGESP - ASSOCIACAO DE GESTAO E EXECUCA **Agência:** 0123 **Conta:** 130043711

Valor
R$ 2.166,00

Identificação do pagamento
-

Informação para o pagador
-

Informações adicionais
-

Forma de pagamento
Ag 0123 Cc 130043711

Data de vencimento
-

Receber após o vencimento
-

Valor original
R$ 0,00

Desconto/Abatimento
R$ 0,00

Juros
R$ 0,00

Multa
R$ 0,00

Dados do recebedor

Para
VILMA CORDEIRO DE OLIVEIRA

Chave
(11) 99502-9633

CPF/CNPJ
039.712.728-60

Dados do pagador

De
BIOGESP - ASSOCIACAO DE GESTAO E EXECUCAO DE SERVICOS PUBLICOS E SOCIAIS

CPF/CNPJ
26.702.577/0001-39

Instituição
BCO SANTANDER (BRASIL) S.A.

ID/Transação
E90400888202608061652YN207470595

Data/Hora da transação
06/08/2026 - 13:52:19

Código de autenticação
MBJ37DD1B42EA82014FA4BC

Santander

Internet Banking Empresarial

BIOGESP - ASSOCIACAO DE GESTAO E EXECUCA **Agência:** 0123 **Conta:** 130043711

Resultado da Busca

Convênio:	**0033-0123-008304123371**	Empresa:	**BIOGESP ASSOCIACAO GESTAO EXEC**

Critérios de Busca

Data de Débito Inicial:	**31/08/2026**	Data de Débito Final:	**31/08/2026**
Situação:	**Efetivado**	Conta de Débito:	**0123-130043711**
Ordem:	**Número do Compromisso**		

Lista de Comprovantes

Clique sobre o título da respectiva coluna que deseja ordenar

Número do Pagamento	Número do Cliente	Funcionário	Data de Pagamento	Tipo de Pagamento	Valor R$
900011689	2	AILANA VIEIRA DE CARVALHO	31/08/2026	CC	722,73
900011698	11	CAROLINE DAIANE DOS SANTOS	31/08/2026	CC	850,00
900011699	12	CAROLINE RODRIGUES DA SILVA	31/08/2026	CC	418,18
900011700	13	DAIANA CORADI DE ARRUDA GUIMARAES	31/08/2026	CC	1.025,00
900011703	16	DANIEL AUGUSTO EDVIRGEM DA SILVA	31/08/2026	CC	722,73
900011705	18	DANIELLI GUILHERMINO DE LIMA	31/08/2026	CC	1.025,00
900011707	20	ELISANGELA DA CUNHA GOMES	31/08/2026	CC	850,00
900011708	21	ELISANGELA FAUSTINO LOURENCO	31/08/2026	CC	418,18
900011709	22	ELIZABETH RENATA GLADCHEFF FONSECA	31/08/2026	CC	418,18
900011710	23	ERICA LORRAINE CAMARGO CLARO NOGUEIRA	31/08/2026	CC	1.025,00
900011712	25	GENI SOBRINHA NETA MARQUES	31/08/2026	CC	1.025,00
900011713	26	GIOVANA SILVEIRA BALTAZAR	31/08/2026	CC	722,73
900011719	32	KARIN MARCELO FABRE	31/08/2026	CC	722,73
900011720	33	KASSIA DE SIBIA SANTOS	31/08/2026	CC	418,18

900011722	35	KAY FRANCIS RODRIGUES DA CRUZ CARVALHO	31/08/2026	CC	418,18
900011725	38	LILIAN MOREIRA DE JESUS	31/08/2026	CC	1.025,00
900011726	39	LINA CAROLINA SILVA GOUVEIA	31/08/2026	CC	850,00
900011728	41	MARIA JANETE MARTINS TEIXEIRA	31/08/2026	CC	850,00
900011730	43	MARIA ROSELI DA SILVA	31/08/2026	CC	850,00
900011731	44	MARIA VANUSIA DE SOUZA	31/08/2026	CC	1.025,00
900011733	46	MAYARA DA SILVA SOUZA	31/08/2026	CC	722,73
900011734	47	MILLENA VALE DE ARAUJO LIRA	31/08/2026	CC	722,73
900011735	48	NATHALY BRUNA COSTA MATOS BARROS	31/08/2026	CC	850,00
900011736	49	RAQUEL GENTIL CARDOSO	31/08/2026	CC	722,73
900011741	54	VALKIRIA SOARES DE SOUZA	31/08/2026	CC	1.025,00
900011742	55	WILLIAM CESAR SILVA ALVES	31/08/2026	CC	1.025,00
900011744	57	ADALGIZA ANDRESSA MATIAS DELBON	31/08/2026	CC	1.025,00
900011745	58	CAMILA SARA RONCON NUNES	31/08/2026	CC	1.025,00
900011747	60	AMANDA APARECIDA LOPES TEIXEIRA CAVALARI	31/08/2026	CC	850,00
900011749	62	SILVIA FERREIRA	31/08/2026	CC	418,18
900011750	63	RAISSA GABRIELLE SILVA DA FONSECA	31/08/2026	CC	1.025,00
900011753	66	MYLENA APARECIDA SENA SILVA	31/08/2026	CC	1.025,00
900011757	70	SOLANGE NEVES DE SOUSA	31/08/2026	CC	1.025,00
900011758	71	ESTER MORAIS SIQUEIRA FRANCA	31/08/2026	CC	1.025,00
900011760	73	ANDREZA MARTINS LINS DE CARVALHO	31/08/2026	CC	418,18
900011761	74	CAROLINA FERREIRA	31/08/2026	CC	850,00

900011762	75	DENIS DOMINGUES OLIVEIRA	31/08/2026	CC	1.025,00
900011763	76	ENIR DOS SANTOS	31/08/2026	CC	850,00
900011764	77	ERICK CHARLES DA SILVEIRA ARAUJO	31/08/2026	CC	1.025,00
900011765	78	JULIANA RAMOS RIBEIRO POLICARPO	31/08/2026	CC	1.025,00
900011766	79	LETICIA CATELLI DA SILVA	31/08/2026	CC	722,73
900011767	80	NAYANA SCHNEIDER DAMAZIO	31/08/2026	CC	1.025,00
900011768	81	PATRICIA DE SOUSA TAGLIARI	31/08/2026	CC	1.025,00
900011769	82	RAFAEL ALEXANDRE DOS SANTOS	31/08/2026	CC	1.025,00
900011770	83	RITA DE CACIA ALMEIDA FELIX	31/08/2026	CC	1.025,00
900011772	85	VAGLANA MORAIS SANTOS	31/08/2026	CC	850,00
900011773	86	VALERIA PINTO DE MORAES	31/08/2026	CC	1.025,00
900011775	88	ISABELA DE DONA VIEIRA MIGUEL	31/08/2026	CC	722,73
900011776	89	YASMIN MADALENE CAMPOS GONCALVES	31/08/2026	CC	850,00
900011777	91	MARIA DE FATIMA GOMES SARAIVA	31/08/2026	CC	418,18
900011778	92	ALEX SALGADO CARRILHO	31/08/2026	CC	722,73
900011780	94	KARINA RAMOS CRAMER OLIVEIRA	31/08/2026	CC	418,18
900011781	96	MARIA ALICE GARCIA DE LIMA	31/08/2026	CC	418,18
900011782	97	MARIA INEZ RODRIGUES VIEIRA	31/08/2026	CC	1.025,00
900011783	98	NATALIA CAETANO SIMOES	31/08/2026	CC	1.025,00
900011784	99	NATALY CRISTINA DOS SANTOS	31/08/2026	CC	1.025,00
900011785	100	NICOLE DE PAULA PEREIRA	31/08/2026	CC	1.025,00
900011786	102	PEDRO HENRIQUE DE SOUZA	31/08/2026	CC	1.025,00

Total Compromissos: **58** Valor Total: **R$ 48.434,10**

Central de Atendimento Santander Empresarial
Das 8h às 20h, de segunda a sexta-feira, e aos sábados, das 8h às 18h.
4004 2125 (Capitais e Regiões Metropolitanas)

SAC
Atendimento 24h por dia, todos os dias.
0800 762 7777

0800 702 2125 (Demais Localidades)

Ouvidoria
Das 8h às 22h, de segunda a sexta-feira, exceto feriados.
0800 726 0322
55 (11) 3012 0322 (No exterior, ligue a cobrar)

55 (11) 3012 0322 (No exterior, ligue a cobrar)

SAC e Ouvidoria
Canal exclusivo para **Atendimento em Libras**, disponível em nosso site: https://www.santander.com.br/atendimento-santander.
Das 8h às 20h, de segunda a sexta-feira, exceto feriados.

2ª via Comprovante

Pix

Valor

R$ 1.025,00

Agência / Conta

Ag 00123 Cc 13004371-1

Dados do recebedor

Para

ELISANGELA DOS SANTOS

CPF

*****.891.108-****

Instituição

Dados do pagador

De

BIOGESP - ASSOCIACAO DE GESTAO E EXECUCAO DE SERVICOS PUBLICOS E SOCIAIS

CNPJ

26.*.***/****-39**

Instituição

BCO SANTANDER (BRASIL) S.A.

ID/Transação

E90400888202608311845YN888310076

Data/Hora da transação

31/08/2026 - 15:45:47

Código de autenticação

MBJ370388757C5E9742F6A8

Central de Atendimento Santander

4004-2125 (Capitais e Regiões Metropolitanas)
0800-726-2125 (Demais Localidades)
SAC 0800-726-7777
Ouvidoria 0800-726-0332

2ª via Comprovante

Pix

Valor

R$ 418,00

Agência / Conta

Ag 00123 Cc 13004371-1

Dados do recebedor

Para

JOSELIO SANTOS DE JESUS

CPF

*****.457.605-****

Instituição

Dados do pagador

De

BIOGESP - ASSOCIACAO DE GESTAO E EXECUCAO DE SERVICOS PUBLICOS E SOCIAIS

CNPJ

26.*.***/****-39**

Instituição

BCO SANTANDER (BRASIL) S.A.

ID/Transação

E90400888202608311845YN887423696

Data/Hora da transação

31/08/2026 - 15:45:47

Código de autenticação

MBJ370BBE24169BA24E0194

Central de Atendimento Santander

4004-2125 (Capitais e Regiões Metropolitanas)
0800-726-2125 (Demais Localidades)
SAC 0800-726-7777
Ouvidoria 0800-726-0332

2ª via Comprovante

Pix

Valor

R$ 418,18

Agência / Conta

Ag 00123 Cc 13004371-1

Dados do recebedor

Para

MARIA ALICE GARCIA DE LIMA

CPF

*****.899.948-****

Instituição

Dados do pagador

De

BIOGESP - ASSOCIACAO DE GESTAO E EXECUCAO DE SERVICOS PUBLICOS E SOCIAIS

CNPJ

26.*.***/****-39**

Instituição

BCO SANTANDER (BRASIL) S.A.

ID/Transação

E90400888202608311845YN887494812

Data/Hora da transação

31/08/2026 - 15:45:47

Código de autenticação

MBJ3757242695B04C4344B1

Central de Atendimento Santander

4004-2125 (Capitais e Regiões Metropolitanas)
0800-726-2125 (Demais Localidades)
SAC 0800-726-7777
Ouvidoria 0800-726-0332

2ª via Comprovante

Pix

Valor

R$ 1.025,00

Agência / Conta

Ag 00123 Cc 13004371-1

Dados do recebedor

Para

MARIA INEZ RODRIGUES VIEIRA

CPF

*****.821.036-****

Instituição

Dados do pagador

De

BIOGESP - ASSOCIACAO DE GESTAO E EXECUCAO DE SERVICOS PUBLICOS E SOCIAIS

CNPJ

26.*.***/****-39**

Instituição

BCO SANTANDER (BRASIL) S.A.

ID/Transação

E90400888202608311845YN887549688

Data/Hora da transação

31/08/2026 - 15:45:47

Código de autenticação

MBJ3715AD9DD7660A402DA6

Central de Atendimento Santander

4004-2125 (Capitais e Regiões Metropolitanas)
0800-726-2125 (Demais Localidades)
SAC 0800-726-7777
Ouvidoria 0800-726-0332

2ª via Comprovante

Pix

Valor

R$ 1.025,00

Agência / Conta

Ag 00123 Cc 13004371-1

Dados do recebedor

Para

NATALIA CAETANO SIMOES

CPF

*****.044.838-****

Instituição

Dados do pagador

De

BIOGESP - ASSOCIACAO DE GESTAO E EXECUCAO DE SERVICOS PUBLICOS E SOCIAIS

CNPJ

26.*.***/****-39**

Instituição

BCO SANTANDER (BRASIL) S.A.

ID/Transação

E90400888202608311845YN887598288

Data/Hora da transação

31/08/2026 - 15:45:47

Código de autenticação

MBJ370AD30D48022A476394

Central de Atendimento Santander

4004-2125 (Capitais e Regiões Metropolitanas)
0800-726-2125 (Demais Localidades)
SAC 0800-726-7777
Ouvidoria 0800-726-0332

2ª via Comprovante

Pix

Valor

R$ 1.025,00

Agência / Conta

Ag 00123 Cc 13004371-1

Dados do recebedor

Para

NATALY CRISTINA DOS SANTOS

CPF

*****.005.498-****

Instituição

Dados do pagador

De

BIOGESP - ASSOCIACAO DE GESTAO E EXECUCAO DE SERVICOS PUBLICOS E SOCIAIS

CNPJ

26.*.***/****-39**

Instituição

BCO SANTANDER (BRASIL) S.A.

ID/Transação

E90400888202608311845YN887656725

Data/Hora da transação

31/08/2026 - 15:45:47

Código de autenticação

MBJ376F7C519AB3014D9F86

Central de Atendimento Santander

4004-2125 (Capitais e Regiões Metropolitanas)
0800-726-2125 (Demais Localidades)
SAC 0800-726-7777
Ouvidoria 0800-726-0332

2ª via Comprovante

Pix

Valor

R$ 1.025,00

Agência / Conta

Ag 00123 Cc 13004371-1

Dados do recebedor

Para

NICOLE DE PAULA PEREIRA

CPF

*****.252.278-****

Instituição

Dados do pagador

De

BIOGESP - ASSOCIACAO DE GESTAO E EXECUCAO DE SERVICOS PUBLICOS E SOCIAIS

CNPJ

26.*.***/****-39**

Instituição

BCO SANTANDER (BRASIL) S.A.

ID/Transação

E90400888202608311845YN887706717

Data/Hora da transação

31/08/2026 - 15:45:47

Código de autenticação

MBJ3729773BDA3C69438B98

Central de Atendimento Santander

4004-2125 (Capitais e Regiões Metropolitanas)
0800-726-2125 (Demais Localidades)
SAC 0800-726-7777
Ouvidoria 0800-726-0332

2ª via Comprovante

Pix

Valor

R$ 1.025,00

Agência / Conta

Ag 00123 Cc 13004371-1

Dados do recebedor

Para

PAULA THEODORO DA SILVA

CPF

*****.551.548-****

Instituição

Dados do pagador

De

BIOGESP - ASSOCIACAO DE GESTAO E EXECUCAO DE SERVICOS PUBLICOS E SOCIAIS

CNPJ

26.*.***/****-39**

Instituição

BCO SANTANDER (BRASIL) S.A.

ID/Transação

E90400888202608311845YN887771987

Data/Hora da transação

31/08/2026 - 15:45:47

Código de autenticação

MBJ37A2719C8313EC43598B

Central de Atendimento Santander

4004-2125 (Capitais e Regiões Metropolitanas)
0800-726-2125 (Demais Localidades)
SAC 0800-726-7777
Ouvidoria 0800-726-0332

2ª via Comprovante

Pix

Valor

R$ 1.025,00

Agência / Conta

Ag 00123 Cc 13004371-1

Dados do recebedor

Para

PEDRO HENRIQUE DE SOUZA

CPF

*****.130.748-****

Instituição

Dados do pagador

De

BIOGESP - ASSOCIACAO DE GESTAO E EXECUCAO DE SERVICOS PUBLICOS E SOCIAIS

CNPJ

26.*.***/****-39**

Instituição

BCO SANTANDER (BRASIL) S.A.

ID/Transação

E90400888202608311845YN887853670

Data/Hora da transação

31/08/2026 - 15:45:47

Código de autenticação

MBJ37A4361470CF6148369A

Central de Atendimento Santander

4004-2125 (Capitais e Regiões Metropolitanas)
0800-726-2125 (Demais Localidades)
SAC 0800-726-7777
Ouvidoria 0800-726-0332

2ª via Comprovante

Pix

Valor

R$ 850,00

Agência / Conta

Ag 00123 Cc 13004371-1

Dados do recebedor

Para

ROSANGELA APARECIDA DA SILVA RUSSO

CPF

*****.163.918-****

Instituição

Dados do pagador

De

BIOGESP - ASSOCIACAO DE GESTAO E EXECUCAO DE SERVICOS PUBLICOS E SOCIAIS

CNPJ

26.*.***/****-39**

Instituição

BCO SANTANDER (BRASIL) S.A.

ID/Transação

E90400888202608311845YN887916304

Data/Hora da transação

31/08/2026 - 15:45:47

Código de autenticação

MBJ3732EB669C45A24AC7A0

Central de Atendimento Santander

4004-2125 (Capitais e Regiões Metropolitanas)
0800-726-2125 (Demais Localidades)
SAC 0800-726-7777
Ouvidoria 0800-726-0332

2ª via Comprovante

Pix

Valor

R$ 722,73

Agência / Conta

Ag 00123 Cc 13004371-1

Dados do recebedor

Para

ROSELENE SAMPAIO ROSA FELIPE

CPF

*****.516.018-****

Instituição

Dados do pagador

De

BIOGESP - ASSOCIACAO DE GESTAO E EXECUCAO DE SERVICOS PUBLICOS E SOCIAIS

CNPJ

26.*.***/****-39**

Instituição

BCO SANTANDER (BRASIL) S.A.

ID/Transação

E90400888202608311845YN887962753

Data/Hora da transação

31/08/2026 - 15:45:47

Código de autenticação

MBJ37B95DC1F33F094B05B1

Central de Atendimento Santander

4004-2125 (Capitais e Regiões Metropolitanas)
0800-726-2125 (Demais Localidades)
SAC 0800-726-7777
Ouvidoria 0800-726-0332

Colaborador: 3831 - DENIS DOMINGUES OLIVEIRA
CPF: 388.971.028-08

Beneficiário CPF	Banco Agência	Conta	Observação	Folha normal	Folha complementar	Férias	Adiantamento 13º	13º salário	Complemento 13º	Total
DANIEL PEREIRA DOMINGUES OLIVEIRA 501.216.498-90	0 -	-	1/3 dos rendimentos liquidos	R$ 448,03	R$ 0,00	R$ 0,00	R$ 0,00	R$ 0,00	R$ 0,00	R$ 448,03
LUCIANA DALILA PEREIRA DOMINGUES OLIVEIR 549.891.648-57	0 -	-	1/3 dos rendimentos liquidos	R$ 448,03	R$ 0,00	R$ 0,00	R$ 0,00	R$ 0,00	R$ 0,00	R$ 448,03
MANUELA PEREIRA DOMINGUES OLIVEIRA 590.619.238-75	0 -	-	1/3 dos rendimentos liquidos	R$ 448,03	R$ 0,00	R$ 0,00	R$ 0,00	R$ 0,00	R$ 0,00	R$ 448,03
			Total	R$ 1.344,09	R$ 0,00	R$ 0,00	R$ 0,00	R$ 0,00	R$ 0,00	R$ 1.344,09

Total geral **R$ 1.344,09**

Santander

Internet Banking Empresarial

BIOGESP - ASSOCIACAO DE GESTAO E EXECUCA **Agência:** 0123 **Conta:** 130043711

Valor
R$ 1.344,09

Identificação do pagamento
-

Informação para o pagador
-

Informações adicionais
-

Forma de pagamento
Ag 0123 Cc 130043711

Data de vencimento
-

Receber após o vencimento
-

Valor original
R$ 0,00

Desconto/Abatimento
R$ 0,00

Juros
R$ 0,00

Multa
R$ 0,00

Dados do recebedor

Para
BEATRIZ PEREIRA FERRAZ OLIVEIRA

Chave
426.248.148-41

CPF/CNPJ
426.248.148-41

Dados do pagador

De
BIOGESP - ASSOCIACAO DE GESTAO E EXECUCAO DE SERVICOS PUBLICOS E SOCIAIS

CPF/CNPJ
26.702.577/0001-39

Instituição
BCO SANTANDER (BRASIL) S.A.

ID/Transação
E90400888202608061652YN207724906

Data/Hora da transação
06/08/2026 - 13:52:20

Código de autenticação
MBJ370A9C053E5F3140B4A8

Central de Atendimento Santander Empresarial
4004-2125 (Regiões Metropolitanas)
0800 726 2125 (Demais Localidades)
0800 723 5007 (Pessoas com deficiência auditiva ou de fala)

SAC - Atendimento 24h por dia, todos os dias.
0800 762 7777
0800 771 0401 (Pessoas com deficiência auditiva ou de fala)
Ouvidoria - Das 9h às 18h, de segunda a sexta-feira, exceto feriado.
0800 726 0322
0800 771 0301 (Pessoas com deficiência auditiva ou de fala)

BIOGESP - ASSOCIACAO DE GESTAO E EXECUCAO DE SERVICOS PUBLICOS E SOCIAIS

Recibo de férias

(De acordo com o parágrafo único do artigo 145 da CLT)

Notificação

Período aquisitivo

08/11/2024 a 07/11/2025

Período de gozo

01/09/2026 a 30/09/2026

Dados da empresa

Nome : 866 - BIOGESP - ASSOCIACAO DE GESTAO E EXECUCAO DE SERVICOS PUBLICOS E SOCIAIS
Inscrição : 26.702.577/0001-39
Endereço : Alameda Ministro Rocha Azevedo 38 - Cerqueira César - São Paulo - SP

Dados do colaborador

Nome : 3463 - CAROLINA FERREIRA
Função : Enfermeiro (a) Neonatal
Admissão : 08/11/2023 **CPF** : 428.590.948-06
Salário atual : 6.200,00 **Dependente de IR** :

VALOR DA REMUNERAÇÃO DE FÉRIAS

Proventos			
30005	Férias	30,00	6.200,00
30152	Férias adicional ins	324,20	324,20
30352	Férias adicional not	0,00	1.523,99
30993	1/3 férias	8.048,19	2.682,73
Total da remuneração			10.730,92

Descontos			
91015	INSS férias	14,00%	988,07
91515	IR férias	27,50%	1.770,55
35105	Cred trab ferias	0,00	2.240,31
Total dos descontos			4.998,93

Líquido a receber: 5.731,99

(Cinco Mil Setecentos e Trinta e Um Reais e Noventa e Nove Centavos)

Recebi de BIOGESP - ASSOCIACAO DE GESTAO E EXECUCAO DE SERVICOS PUBLICOS E SOCIAIS, a importância líquida deste recibo em 27/08/2026.

CAROLINA FERREIRA

São Paulo - SP, ____/____/_____

BIOGESP - ASSOCIACAO DE GESTAO E EXECUCAO DE SERVICOS PUBLICOS E SOCIAIS

Comprovante de transferência > 2ª via

BIOGESP - ASSOCIACAO DE GESTAO E EXECUCA **Agência:** 0123 **Conta:** 13004371-1

Conta Corrente de Origem

Agência: 0123

Conta Corrente: 13004371-1

Conta Corrente de Destino

Agência: 3268

Nº da Conta: 01084998-0

Favorecido: CAROLINA FERREIRA

Valor: 5.731,99

Informações Adicionais

Tipo de Transferência: Conta Corrente **para** Conta Corrente

Conta Origem Informada: 0123 13004371-1

Conta Destino Informada: 3268 01084998-0

2ª via

Transação exclusiva para Transferência de Valores entre contas Santander.

Data da Transação: **27/08/2026**
Autenticação Bancária: **3A56289861B5A5413484685**
Canal: **Internet Banking**

Central de Atendimento Santander Empresarial

4004-2125 (Regiões Metropolitanas)
0800-726-2125 (Demais Localidades)
0800 723 5007 (Pessoas com deficiência auditiva ou de fala)

SAC - Atendimento 24h por dia, todos os dias.

0800 762 7777
0800 771 0401 (Pessoas com deficiência auditiva ou de fala)

Ouvidoria - Das 9h às 18h, de segunda a sexta-feira, exceto feriado.

0800 726 0322
0800 771 0301 (Pessoas com deficiência auditiva ou de fala)

BIOGESP - ASSOCIACAO DE GESTAO E EXECUCAO DE SERVICOS PUBLICOS E SOCIAIS

Recibo de férias

(De acordo com o parágrafo único do artigo 145 da CLT)

Notificação

Período aquisitivo

14/11/2024 a 13/11/2025

Período de gozo

01/09/2026 a 30/09/2026

Dados da empresa

Nome : 866 - BIOGESP - ASSOCIACAO DE GESTAO E EXECUCAO DE SERVICOS PUBLICOS E SOCIAIS
Inscrição : 26.702.577/0001-39
Endereço : Alameda Ministro Rocha Azevedo 38 - Cerqueira César - São Paulo - SP

Dados do colaborador

Nome : 3000 - CRISTIAN CARLOS FERNANDES
Função : Tecnico(a) em Radiologia
Admissão : 14/11/2022 **CPF** : 288.295.768-83
Salário atual : 2.300,00 **Dependente de IR** :

VALOR DA REMUNERAÇÃO DE FÉRIAS

Proventos

30005	Férias	30,00	2.300,00
30152	Férias adicional ins	1.296,80	1.296,80
30993	1/3 férias	3.596,80	1.198,93
Total da remuneração			4.795,73

Descontos

91015	INSS férias	14,00%	472,90
35105	Cred trab ferias	0,00	456,08
Total dos descontos			928,98

Líquido a receber: 3.866,75

(Tres Mil Oitocentos e Sessenta e Seis Reais e Setenta e Cinco Centavos)

Recebi de BIOGESP - ASSOCIACAO DE GESTAO E EXECUCAO DE SERVICOS PUBLICOS E SOCIAIS, a importância líquida deste recibo em 27/08/2026.

CRISTIAN CARLOS FERNANDES

São Paulo - SP, ____/____/_____

BIOGESP - ASSOCIACAO DE GESTAO E EXECUCAO DE SERVICOS PUBLICOS E SOCIAIS

Comprovante de transferência > 2ª via

BIOGESP - ASSOCIACAO DE GESTAO E EXECUCA **Agência:** 0123 **Conta:** 13004371-1

Conta Corrente de Origem

Agência: 0123

Conta Corrente: 13004371-1

Conta Corrente de Destino

Agência: 2015

Nº da Conta: 01021326-1

Favorecido: CRISTIAN CARLOS FERNANDES

Valor: 3.866,75

Informações Adicionais

Tipo de Transferência: Conta Corrente **para** Conta Corrente

Conta Origem Informada: 0123 13004371-1

Conta Destino Informada: 2015 01021326-1

2ª via

Transação exclusiva para Transferência de Valores entre contas Santander.

Data da Transação: **27/08/2026**
Autenticação Bancária: **3A56289861B5A5413484685**
Canal: **Internet Banking**

Central de Atendimento Santander Empresarial

4004-2125 (Regiões Metropolitanas)
0800-726-2125 (Demais Localidades)
0800 723 5007 (Pessoas com deficiência auditiva ou de fala)

SAC - Atendimento 24h por dia, todos os dias.

0800 762 7777
0800 771 0401 (Pessoas com deficiência auditiva ou de fala)

Ouvidoria - Das 9h às 18h, de segunda a sexta-feira, exceto feriado.

0800 726 0322
0800 771 0301 (Pessoas com deficiência auditiva ou de fala)

BIOGESP - ASSOCIACAO DE GESTAO E EXECUCAO DE SERVICOS PUBLICOS E SOCIAIS

Recibo de férias

(De acordo com o parágrafo único do artigo 145 da CLT)

Notificação

Período aquisitivo

02/12/2024 a 01/12/2025

Período de gozo

02/09/2026 a 01/10/2026

Dados da empresa

Nome : 866 - BIOGESP - ASSOCIACAO DE GESTAO E EXECUCAO DE SERVICOS PUBLICOS E SOCIAIS
Inscrição : 26.702.577/0001-39
Endereço : Alameda Ministro Rocha Azevedo 38 - Cerqueira César - São Paulo - SP

Dados do colaborador

Nome : 3023 - DANIELLI GUILHERMINO DE LIMA
Função : Tecnico de Enfermagem
Admissão : 02/12/2022 **CPF** : 381.730.048-46
Salário atual : 2.300,00 **Dependente de IR** : 3

VALOR DA REMUNERAÇÃO DE FÉRIAS

Proventos

30005	Férias	30,00	2.300,00
30152	Férias adicional ins	324,20	324,20
30993	1/3 férias	2.624,20	874,73
Total da remuneração			3.498,93

Descontos

91015	INSS férias	12,00%	308,46
35105	Cred trab ferias	0,00	1.116,66
Total dos descontos			1.425,12

Líquido a receber: 2.073,81

(Dois Mil e Setenta e Tres Reais e Oitenta e Um Centavos)

Recebi de BIOGESP - ASSOCIACAO DE GESTAO E EXECUCAO DE SERVICOS PUBLICOS E SOCIAIS, a importância líquida deste recibo em 28/08/2026.

DANIELLI GUILHERMINO DE LIMA

São Paulo - SP, ____/____/_____

BIOGESP - ASSOCIACAO DE GESTAO E EXECUCAO DE SERVICOS PUBLICOS E SOCIAIS

Comprovante de transferência > 2ª via

BIOGESP - ASSOCIACAO DE GESTAO E EXECUCA **Agência:** 0123 **Conta:** 13004371-1

Conta Corrente de Origem

Agência: 0123

Conta Corrente: 13004371-1

Conta Corrente de Destino

Agência: 2979

Nº da Conta: 01085151-6

Favorecido: DANIELLI GUILHERMINO DE LIMA

Valor: 2.073,81

Informações Adicionais

Tipo de Transferência: Conta Corrente **para** Conta Corrente

Conta Origem Informada: 0123 13004371-1

Conta Destino Informada: 2979 01085151-6

2ª via

Transação exclusiva para Transferência de Valores entre contas Santander.

Data da Transação: **27/08/2026**
Autenticação Bancária: **3A56289861B5B54134B4685**
Canal: **Internet Banking**

Central de Atendimento Santander Empresarial

4004-2125 (Regiões Metropolitanas)
0800-726-2125 (Demais Localidades)
0800 723 5007 (Pessoas com deficiência auditiva ou de fala)

SAC - Atendimento 24h por dia, todos os dias.

0800 762 7777
0800 771 0401 (Pessoas com deficiência auditiva ou de fala)

Ouvidoria - Das 9h às 18h, de segunda a sexta-feira, exceto feriado.

0800 726 0322
0800 771 0301 (Pessoas com deficiência auditiva ou de fala)

BIOGESP - ASSOCIACAO DE GESTAO E EXECUCAO DE SERVICOS PUBLICOS E SOCIAIS

Recibo de férias

(De acordo com o parágrafo único do artigo 145 da CLT)

Notificação

Período aquisitivo

14/02/2025 a 13/02/2026

Período de gozo

01/09/2026 a 30/09/2026

Dados da empresa

Nome : 866 - BIOGESP - ASSOCIACAO DE GESTAO E EXECUCAO DE SERVICOS PUBLICOS E SOCIAIS
Inscrição : 26.702.577/0001-39
Endereço : Alameda Ministro Rocha Azevedo 38 - Cerqueira César - São Paulo - SP

Dados do colaborador

Nome : 3732 - ESTER MORAIS SIQUEIRA FRANCA
Função : Tecnico de Enfermagem
Admissão : 14/02/2025 **CPF** : 317.123.458-00
Salário atual : 2.300,00 **Dependente de IR** : 4

VALOR DA REMUNERAÇÃO DE FÉRIAS

Proventos

30005	Férias	30,00	2.300,00
30152	Férias adicional ins	324,20	324,20
30602	Férias média HE	27,70	27,70
30651	Férias média DSR HE	5,33	5,33
30993	1/3 férias	2.657,23	885,74
Total da remuneração			3.542,97

Descontos

91015	INSS férias	12,00%	313,74
35105	Cred trab ferias	0,00	700,15
Total dos descontos			1.013,89

Líquido a receber: 2.529,08

(Dois Mil Quinhentos e Vinte e Nove Reais e Oito Centavos)

Recebi de BIOGESP - ASSOCIACAO DE GESTAO E EXECUCAO DE SERVICOS PUBLICOS E SOCIAIS, a importância líquida deste recibo em 27/08/2026.

ESTER MORAIS SIQUEIRA FRANCA

São Paulo - SP, ____/____/_____

BIOGESP - ASSOCIACAO DE GESTAO E EXECUCAO DE SERVICOS PUBLICOS E SOCIAIS

Comprovante de transferência > 2ª via

BIOGESP - ASSOCIACAO DE GESTAO E EXECUCA **Agência:** 0123 **Conta:** 13004371-1

Conta Corrente de Origem

Agência: 0123

Conta Corrente: 13004371-1

Conta Corrente de Destino

Agência: 0196

Nº da Conta: 01037940-8

Favorecido: ESTER MORAIS SIQUEIRA FRANCA

Valor: 2.529,08

Informações Adicionais

Tipo de Transferência: Conta Corrente **para** Conta Corrente

Conta Origem Informada: 0123 13004371-1

Conta Destino Informada: 0196 01037940-8

2ª via

Transação exclusiva para Transferência de Valores entre contas Santander.

Data da Transação: **27/08/2026**
Autenticação Bancária: **3A56289861B5B54134B4685**
Canal: **Internet Banking**

Central de Atendimento Santander Empresarial

4004-2125 (Regiões Metropolitanas)
0800-726-2125 (Demais Localidades)
0800 723 5007 (Pessoas com deficiência auditiva ou de fala)

SAC - Atendimento 24h por dia, todos os dias.

0800 762 7777
0800 771 0401 (Pessoas com deficiência auditiva ou de fala)

Ouvidoria - Das 9h às 18h, de segunda a sexta-feira, exceto feriado.

0800 726 0322
0800 771 0301 (Pessoas com deficiência auditiva ou de fala)

BIOGESP - ASSOCIACAO DE GESTAO E EXECUCAO DE SERVICOS PUBLICOS E SOCIAIS

Recibo de férias

(De acordo com o parágrafo único do artigo 145 da CLT)

Notificação

Período aquisitivo

24/10/2024 a 23/10/2025

Período de gozo

17/08/2026 a 15/09/2026

Dados da empresa

Nome : 866 - BIOGESP - ASSOCIACAO DE GESTAO E EXECUCAO DE SERVICOS PUBLICOS E SOCIAIS
Inscrição : 26.702.577/0001-39
Endereço : Alameda Ministro Rocha Azevedo 38 - Cerqueira César - São Paulo - SP

Dados do colaborador

Nome : 2111 - FABIANA SAWATA OGASAHARA
Função : Tec. de Farmácia
Admissão : 24/10/2024 **CPF** : 218.812.898-26
Salário atual : 4.500,00 **Dependente de IR** :

VALOR DA REMUNERAÇÃO DE FÉRIAS

Proventos

30005	Férias	30,00	4.500,00
30152	Férias adicional ins	324,20	324,20
30352	Férias adicional not	0,00	3.277,64
30993	1/3 férias	11.379,48	3.793,16
Total da remuneração			11.895,00

Descontos

91015	INSS férias	11,6579%	988,07
91515	IR férias	27,50%	2.090,68
Total dos descontos			3.078,75

Líquido a receber: 8.816,25

(Oito Mil Oitocentos e Dezesseis Reais e Vinte e Cinco Centavos)

Recebi de BIOGESP - ASSOCIACAO DE GESTAO E EXECUCAO DE SERVICOS PUBLICOS E SOCIAIS, a importância líquida deste recibo em 13/08/2026.

FABIANA SAWATA OGASAHARA

São Paulo - SP, ____/____/_____

BIOGESP - ASSOCIACAO DE GESTAO E EXECUCAO DE SERVICOS PUBLICOS E SOCIAIS

Santander

Internet Banking Empresarial

BIOGESP - ASSOCIACAO DE GESTAO E EXECUCA **Agência:** 0123 **Conta:** 130043711

Valor
R$ 8.816,25

Identificação do pagamento
-

Informação para o pagador
-

Informações adicionais
-

Forma de pagamento
Ag 0123 Cc 130043711

Data de vencimento
-

Receber após o vencimento
-

Valor original
R$ 0,00

Desconto/Abatimento
R$ 0,00

Juros
R$ 0,00

Multa
R$ 0,00

Dados do recebedor

Para
FABIANA SAWATA OGASAHARA

Chave
218.812.898-26

CPF/CNPJ
218.812.898-26

Dados do pagador

De
BIOGESP - ASSOCIACAO DE GESTAO E EXECUCAO DE SERVICOS PUBLICOS E SOCIAIS

CPF/CNPJ
26.702.577/0001-39

Instituição
BCO SANTANDER (BRASIL) S.A.

ID/Transação
E90400888202608141337YN782838931

Data/Hora da transação
14/08/2026 - 10:37:51

Código de autenticação
MBJ3723E02C182EE74B5F8A

Central de Atendimento Santander Empresarial

4004-2125 (Regiões Metropolitanas)
0800-726-2125 (Demais Localidades)
0800 723 5007 (Pessoas com deficiência auditiva ou de fala)

SAC - Atendimento 24h por dia, todos os dias.

0800 762 7777
0800 771 0401 (Pessoas com deficiência auditiva ou de fala)

Ouvidoria - Das 9h às 18h, de segunda a sexta-feira, exceto feriado.

0800 726 0322
0800 771 0301 (Pessoas com deficiência auditiva ou de fala)

255

BIOGESP - ASSOCIACAO DE GESTAO E EXECUCAO DE SERVICOS PUBLICOS E SOCIAIS

Recibo de férias

(De acordo com o parágrafo único do artigo 145 da CLT)

Notificação

Período aquisitivo

03/02/2024 a 02/02/2025

Período de gozo

17/08/2026 a 26/08/2026

Dados da empresa

Nome : 866 - BIOGESP - ASSOCIACAO DE GESTAO E EXECUCAO DE SERVICOS PUBLICOS E SOCIAIS
Inscrição : 26.702.577/0001-39
Endereço : Alameda Ministro Rocha Azevedo 38 - Cerqueira César - São Paulo - SP

Dados do colaborador

Nome : 2581 - KAROLAINE APARECIDA SILVA
Função : Assistente administrativo II
Admissão : 03/02/2022 **CPF** : 440.968.348-90
Salário atual : 3.200,00 **Dependente de IR** : 1

VALOR DA REMUNERAÇÃO DE FÉRIAS

Proventos

30005	Férias	10,00	1.066,67
30152	Férias adicional ins	324,20	108,07
30993	1/3 férias	1.174,74	391,58
Total da remuneração			1.566,32

Descontos

91015	INSS férias	7,4997%	117,47
35105	Cred trab ferias	0,00	164,47
Total dos descontos			281,94

Líquido a receber: 1.284,38

(Um Mil Duzentos e Oitenta e Quatro Reais e Trinta e Oito Centavos)

Recebi de BIOGESP - ASSOCIACAO DE GESTAO E EXECUCAO DE SERVICOS PUBLICOS E SOCIAIS, a importância líquida deste recibo em 13/08/2026.

KAROLAINE APARECIDA SILVA

São Paulo - SP, ____/____/_____

BIOGESP - ASSOCIACAO DE GESTAO E EXECUCAO DE SERVICOS PUBLICOS E SOCIAIS

Santander

Internet Banking Empresarial

BIOGESP - ASSOCIACAO DE GESTAO E EXECUCA **Agência:** 0123 **Conta:** 130043711

Valor
R$ 1.284,38

Identificação do pagamento
-

Informação para o pagador
-

Informações adicionais
-

Forma de pagamento
Ag 0123 Cc 130043711

Data de vencimento
-

Receber após o vencimento
-

Valor original
R$ 0,00

Desconto/Abatimento
R$ 0,00

Juros
R$ 0,00

Multa
R$ 0,00

Dados do recebedor

Para
KAROLAINE APARECIDA SILVA

Chave
440.968.348-90

CPF/CNPJ
440.968.348-90

Dados do pagador

De
BIOGESP - ASSOCIACAO DE GESTAO E EXECUCAO DE SERVICOS PUBLICOS E SOCIAIS

CPF/CNPJ
26.702.577/0001-39

Instituição
BCO SANTANDER (BRASIL) S.A.

ID/Transação
E90400888202608141337YN782915940

Data/Hora da transação
14/08/2026 - 10:37:51

Código de autenticação
MBJ37939FB783011D4D4E94

Central de Atendimento Santander Empresarial

4004-2125 (Regiões Metropolitanas)
0800-726-2125 (Demais Localidades)
0800 723 5007 (Pessoas com deficiência auditiva ou de fala)

SAC - Atendimento 24h por dia, todos os dias.

0800 762 7777
0800 771 0401 (Pessoas com deficiência auditiva ou de fala)

Ouvidoria - Das 9h às 18h, de segunda a sexta-feira, exceto feriado.

0800 726 0322
0800 771 0301 (Pessoas com deficiência auditiva ou de fala)

257

BIOGESP - ASSOCIACAO DE GESTAO E EXECUCAO DE SERVICOS PUBLICOS E SOCIAIS

Recibo de férias

(De acordo com o parágrafo único do artigo 145 da CLT)

Notificação

Período aquisitivo

03/07/2025 a 02/07/2026

Período de gozo

02/09/2026 a 01/10/2026

Dados da empresa

Nome : 866 - BIOGESP - ASSOCIACAO DE GESTAO E EXECUCAO DE SERVICOS PUBLICOS E SOCIAIS
Inscrição : 26.702.577/0001-39
Endereço : Alameda Ministro Rocha Azevedo 38 - Cerqueira César - São Paulo - SP

Dados do colaborador

Nome : 3830 - NICOLE DE PAULA PEREIRA
Função : Tecnico de Enfermagem
Admissão : 03/07/2025 **CPF** : 429.252.278-21
Salário atual : 2.300,00 **Dependente de IR** :

VALOR DA REMUNERAÇÃO DE FÉRIAS

Proventos

30005	Férias	30,00	2.300,00
30152	Férias adicional ins	324,20	324,20
30602	Férias média HE	408,09	408,09
30651	Férias média DSR HE	80,20	80,20
30993	1/3 férias	3.112,49	1.037,49
Total da remuneração			4.149,98
Líquido a receber:			**3.763,40**

Descontos

91015	INSS férias	12,00%	386,58
Total dos descontos			386,58

(Tres Mil Setecentos e Sessenta e Tres Reais e Quarenta Centavos)

Recebi de BIOGESP - ASSOCIACAO DE GESTAO E EXECUCAO DE SERVICOS PUBLICOS E SOCIAIS, a importância líquida deste recibo em 28/08/2026.

NICOLE DE PAULA PEREIRA

São Paulo - SP, ____/____/_____

BIOGESP - ASSOCIACAO DE GESTAO E EXECUCAO DE SERVICOS PUBLICOS E SOCIAIS

Comprovante de transferência > 2ª via

BIOGESP - ASSOCIACAO DE GESTAO E EXECUCA **Agência:** 0123 **Conta:** 13004371-1

Conta Corrente de Origem

Agência: 0123

Conta Corrente: 13004371-1

Conta Corrente de Destino

Agência: 3200

Nº da Conta: 02038960-5

Favorecido: NICOLE DE PAULA PEREIRA

Valor: 3.763,40

Informações Adicionais

Tipo de Transferência: Conta Corrente **para** Conta Corrente

Conta Origem Informada: 0123 13004371-1

Conta Destino Informada: 3200 02038960-5

2ª via

Transação exclusiva para Transferência de Valores entre contas Santander.

Data da Transação: **27/08/2026**
Autenticação Bancária: **3A56289861B5B54134B4685**
Canal: **Internet Banking**

Central de Atendimento Santander Empresarial

4004-2125 (Regiões Metropolitanas)
0800-726-2125 (Demais Localidades)
0800 723 5007 (Pessoas com deficiência auditiva ou de fala)

SAC - Atendimento 24h por dia, todos os dias.

0800 762 7777
0800 771 0401 (Pessoas com deficiência auditiva ou de fala)

Ouvidoria - Das 9h às 18h, de segunda a sexta-feira, exceto feriado.

0800 726 0322
0800 771 0301 (Pessoas com deficiência auditiva ou de fala)

BIOGESP - ASSOCIACAO DE GESTAO E EXECUCAO DE SERVICOS PUBLICOS E SOCIAIS

Recibo de férias

(De acordo com o parágrafo único do artigo 145 da CLT)

Notificação

Período aquisitivo

17/02/2025 a 16/02/2026

Período de gozo

02/09/2026 a 01/10/2026

Dados da empresa

Nome : 866 - BIOGESP - ASSOCIACAO DE GESTAO E EXECUCAO DE SERVICOS PUBLICOS E SOCIAIS
Inscrição : 26.702.577/0001-39
Endereço : Alameda Ministro Rocha Azevedo 38 - Cerqueira César - São Paulo - SP

Dados do colaborador

Nome : 2612 - PRISCILA JOYCE FERRAZ
Função : Recepcionista
Admissão : 17/02/2022 **CPF** : 312.935.848-00
Salário atual : 1.621,00 **Dependente de IR** : 1

VALOR DA REMUNERAÇÃO DE FÉRIAS

Proventos

30005	Férias	30,00	1.621,00
30152	Férias adicional ins	324,20	324,20
30352	Férias adicional not	0,00	701,04
30993	1/3 férias	3.347,28	1.115,76
Total da remuneração			3.762,00

Descontos

91015	INSS férias	12,00%	340,02
Total dos descontos			340,02

Líquido a receber: **3.421,98**

(Tres Mil Quatrocentos e Vinte e Um Reais e Noventa e Oito Centavos)

Recebi de BIOGESP - ASSOCIACAO DE GESTAO E EXECUCAO DE SERVICOS PUBLICOS E SOCIAIS, a importância líquida deste recibo em 28/08/2026.

PRISCILA JOYCE FERRAZ

São Paulo - SP, ____/____/_____

BIOGESP - ASSOCIACAO DE GESTAO E EXECUCAO DE SERVICOS PUBLICOS E SOCIAIS

Comprovante de transferência > 2ª via

BIOGESP - ASSOCIACAO DE GESTAO E EXECUCA **Agência:** 0123 **Conta:** 13004371-1

Conta Corrente de Origem

Agência: 0123

Conta Corrente: 13004371-1

Conta Corrente de Destino

Agência: 3112

Nº da Conta: 01093872-7

Favorecido: PRISCILA JOYCE FERRAZ

Valor: 3.421,98

Informações Adicionais

Tipo de Transferência: Conta Corrente **para** Conta Corrente

Conta Origem Informada: 0123 13004371-1

Conta Destino Informada: 3112 01093872-7

2ª via

Transação exclusiva para Transferência de Valores entre contas Santander.

Data da Transação: **27/08/2026**
Autenticação Bancária: **3A56289861B5C54134B4685**
Canal: **Internet Banking**

Central de Atendimento Santander Empresarial

4004-2125 (Regiões Metropolitanas)
0800-726-2125 (Demais Localidades)
0800 723 5007 (Pessoas com deficiência auditiva ou de fala)

SAC - Atendimento 24h por dia, todos os dias.

0800 762 7777
0800 771 0401 (Pessoas com deficiência auditiva ou de fala)

Ouvidoria - Das 9h às 18h, de segunda a sexta-feira, exceto feriado.

0800 726 0322
0800 771 0301 (Pessoas com deficiência auditiva ou de fala)

BIOGESP - ASSOCIACAO DE GESTAO E EXECUCAO DE SERVICOS PUBLICOS E SOCIAIS

Recibo de férias

(De acordo com o parágrafo único do artigo 145 da CLT)

Notificação

Período aquisitivo

01/07/2025 a 30/06/2026

Período de gozo

17/08/2026 a 15/09/2026

Dados da empresa

Nome : 866 - BIOGESP - ASSOCIACAO DE GESTAO E EXECUCAO DE SERVICOS PUBLICOS E SOCIAIS
Inscrição : 26.702.577/0001-39
Endereço : Alameda Ministro Rocha Azevedo 38 - Cerqueira César - São Paulo - SP

Dados do colaborador

Nome : 3829 - ROSELENE SAMPAIO ROSA FELIPE
Função : Tecnico de Enfermagem
Admissão : 01/07/2025 **CPF** : 288.516.018-79
Salário atual : 2.300,00 **Dependente de IR** : 1

VALOR DA REMUNERAÇÃO DE FÉRIAS

Proventos

30005	Férias	30,00	2.300,00
30152	Férias adicional ins	324,20	324,20
30993	1/3 férias	2.624,20	874,74
Total da remuneração			3.498,94

Descontos

91015	INSS férias	8,8158%	308,46
Total dos descontos			308,46

Líquido a receber: 3.190,48

(Tres Mil Cento e Noventa Reais e Quarenta e Oito Centavos)

Recebi de BIOGESP - ASSOCIACAO DE GESTAO E EXECUCAO DE SERVICOS PUBLICOS E SOCIAIS, a importância líquida deste recibo em 13/08/2026.

ROSELENE SAMPAIO ROSA FELIPE

São Paulo - SP, ____/____/_____

BIOGESP - ASSOCIACAO DE GESTAO E EXECUCAO DE SERVICOS PUBLICOS E SOCIAIS

Santander

Internet Banking Empresarial

BIOGESP - ASSOCIACAO DE GESTAO E EXECUCA **Agência:** 0123 **Conta:** 130043711

Valor
R$ 3.190,48

Identificação do pagamento
-

Informação para o pagador
-

Informações adicionais
-

Forma de pagamento
Ag 0123 Cc 130043711

Data de vencimento
-

Receber após o vencimento
-

Valor original
R$ 0,00

Desconto/Abatimento
R$ 0,00

Juros
R$ 0,00

Multa
R$ 0,00

Dados do recebedor

Para
ROSELENE SAMPAIO ROSA FELIPE

Chave
rosaroselene67@gmail.com

CPF/CNPJ
288.516.018-79

Dados do pagador

De
BIOGESP - ASSOCIACAO DE GESTAO E EXECUCAO DE SERVICOS PUBLICOS E SOCIAIS

CPF/CNPJ
26.702.577/0001-39

Instituição
BCO SANTANDER (BRASIL) S.A.

ID/Transação
E90400888202608141337YN782655499

Data/Hora da transação
14/08/2026 - 10:37:51

Código de autenticação
MBJ37164FE4F344844C2492

Central de Atendimento Santander Empresarial

4004-2125 (Regiões Metropolitanas)
0800-726-2125 (Demais Localidades)
0800 723 5007 (Pessoas com deficiência auditiva ou de fala)

SAC - Atendimento 24h por dia, todos os dias.

0800 762 7777
0800 771 0401 (Pessoas com deficiência auditiva ou de fala)

Ouvidoria - Das 9h às 18h, de segunda a sexta-feira, exceto feriado.

0800 726 0322
0800 771 0301 (Pessoas com deficiência auditiva ou de fala)

263

BIOGESP - ASSOCIACAO DE GESTAO E EXECUCAO DE SERVICOS PUBLICOS E SOCIAIS

Recibo de férias

(De acordo com o parágrafo único do artigo 145 da CLT)

Notificação

Período aquisitivo

17/02/2025 a 16/02/2026

Período de gozo

02/09/2026 a 01/10/2026

Dados da empresa

Nome : 866 - BIOGESP - ASSOCIACAO DE GESTAO E EXECUCAO DE SERVICOS PUBLICOS E SOCIAIS
Inscrição : 26.702.577/0001-39
Endereço : Alameda Ministro Rocha Azevedo 38 - Cerqueira César - São Paulo - SP

Dados do colaborador

Nome : 2155 - SOLANGE NEVES DE SOUSA
Função : Tecnico de Enfermagem
Admissão : 17/02/2025 **CPF** : 226.657.238-59
Salário atual : 2.300,00 **Dependente de IR** : 1

VALOR DA REMUNERAÇÃO DE FÉRIAS

Proventos

30005	Férias	30,00	2.300,00
30152	Férias adicional ins	324,20	324,20
30352	Férias adicional not	0,00	876,41
30993	1/3 férias	4.377,02	1.459,01
Total da remuneração			4.959,62

Descontos

91015	INSS férias	14,00%	495,84
35105	Cred trab ferias	0,00	1.057,61
Total dos descontos			1.553,45

Líquido a receber: 3.406,17

(Tres Mil Quatrocentos e Seis Reais e Dezessete Centavos)

Recebi de BIOGESP - ASSOCIACAO DE GESTAO E EXECUCAO DE SERVICOS PUBLICOS E SOCIAIS, a importância líquida deste recibo em 28/08/2026.

SOLANGE NEVES DE SOUSA

São Paulo - SP, ____/____/_____

BIOGESP - ASSOCIACAO DE GESTAO E EXECUCAO DE SERVICOS PUBLICOS E SOCIAIS

Comprovante de transferência > 2ª via

BIOGESP - ASSOCIACAO DE GESTAO E EXECUCA **Agência:** 0123 **Conta:** 13004371-1

Conta Corrente de Origem

Agência: 0123

Conta Corrente: 13004371-1

Conta Corrente de Destino

Agência: 3200

Nº da Conta: 02015497-7

Favorecido: SOLANGE NEVES DE SOUSA

Valor: 3.406,17

Informações Adicionais

Tipo de Transferência: Conta Corrente **para** Conta Corrente

Conta Origem Informada: 0123 13004371-1

Conta Destino Informada: 3200 02015497-7

2ª via

Transação exclusiva para Transferência de Valores entre contas Santander.

Data da Transação: **27/08/2026**
Autenticação Bancária: **3A56289861B5C54134B4685**
Canal: **Internet Banking**

Central de Atendimento Santander Empresarial

4004-2125 (Regiões Metropolitanas)
0800-726-2125 (Demais Localidades)
0800 723 5007 (Pessoas com deficiência auditiva ou de fala)

SAC - Atendimento 24h por dia, todos os dias.

0800 762 7777
0800 771 0401 (Pessoas com deficiência auditiva ou de fala)

Ouvidoria - Das 9h às 18h, de segunda a sexta-feira, exceto feriado.

0800 726 0322
0800 771 0301 (Pessoas com deficiência auditiva ou de fala)

TERMO DE RESCISÃO DO CONTRATO DE TRABALHO

IDENTIFICAÇÃO DO EMPREGADOR

01 CNPJ/CEI	02 Razão Social/Nome			
26.702.577/0001-39	**866 - BIOGESP - ASSOCIACAO DE GESTAO E EXECUCAO DE SERVICOS PUBLICOS**			
03 Endereço (logradouro, nº, andar, apartamento)				04 Bairro
Alameda Ministro Rocha Azevedo, 38				Cerqueira César
05 Município	06 UF	07 CEP	08 CNAE	09 CNPJ/CEI Tomador/Obra
São Paulo	SP	01410-000	8660700	

IDENTIFICAÇÃO DO TRABALHADOR

10 PIS/PASEP	11 Nome			
. . .	**2703 - CAROLINE DAIANE DOS SANTOS**			
12 Endereço (logradouro, nº, andar, apartamento)				13 Bairro
Rua CARIOCA, 147				Santa Luzia
14 Município	15 UF	16 CEP	17 CTPS (nº, série, UF)	18 CPF
Ribeirão Pires	SP	09431-160	4271802 / 1829 / SP	427.180.218-29
19 Data de Nascimento	20 Nome da Mãe			
04/08/1994	ANGELA SANTOS REIS			

DADOS DO CONTRATO

21 Tipo de Contrato

Prazo indeterminado

22 Causa do Afastamento

Despedida sem justa causa, pelo empregador

23 Remuneração Mês Ant.	24 Data de Admissão	25 Data do Aviso Prévio	26 Data de Afastamento	27 Cód. Afastamento
R$ 5.913,88	06/04/2022	03/08/2026	03/08/2026	SJ2

28 Pensão Alim. (%) TRCT	29 Pensão Alim. (%) FGTS	30 Categoria do Trabalhador
0,00%	0,00%	01 - Empregado

31 Código Sindical	32 CNPJ e Nome da Entidade Sindical Laboral
999.000.000.00000-3	37.115.367/0035-00 - Ministério do Trabalho e Emprego - MTE

DISCRIMINAÇAO DAS VERBAS RESCISORIAS

VERBAS RESCISÓRIAS

Rubrica	Valor	Rubrica	Valor	Rubrica	Valor
50 Saldo de 3 dias	377,42	53 Adic. de Insalubridade 20,00 %	31,37	63 13º Salário Proporcional 7/12 avos	2.464,12
65 Férias Proporc 4/12 avos	1.408,07	66 Férias Venc. Per. Aquis. 06/04/2025 a 05/04/2026	4.224,20	68 Terço Constituc. de Férias	1.994,77
69 Aviso Prévio Indenizado	5.913,88	70 13º Salário (Aviso Prévio Indenizado)	352,02	71 Férias (Aviso Prévio Indenizado)	352,02
95.20 Adicional noturno	163,52	97 Arredondamento	0,17		
		99 Ajuste do Saldo Devedor		**TOTAL BRUTO**	**17.281,56**

DEDUÇOES

Desconto	Valor	Desconto	Valor	Desconto	Valor
112.1 Previdência Social	28,61	112.2 Prev. Social - 13º Salário	229,13	114.1 IRRF	
115.13 Vale		115.16 Faltas (mês ant) não justificadas dias 1 /	190,77	115.31 Cesta Básica	180,00
115.90 Vale Transporte Não Utilizado	140,80				
				TOTAL DEDUÇÕES	**769,31**
				VALOR LÍQUIDO	**16.512,25**

Santander

Internet Banking Empresarial

Comprovante de transferência > 2ª via

BIOGESP - ASSOCIACAO DE GESTAO E EXECUCA **Agência:** 0123 **Conta:** 13004371-1

Conta Corrente de Origem

Agência: 0123

Conta Corrente: 13004371-1

Conta Corrente de Destino

Agência: 0220

Nº da Conta: 01049457-0

Favorecido: CAROLINE DAIANE DOS SANTOS

Valor: 16.512,25

Informações Adicionais

Tipo de Transferência: Conta Corrente **para** Conta Corrente

Conta Origem Informada: 0123 13004371-1

Conta Destino Informada: 0220 01049457-0

2ª via

Transação exclusiva para Transferência de Valores entre contas Santander.

Data da Transação:	**10/08/2026**
Autenticação Bancária:	**3A66286861C5B44189B4615**
Canal:	**Internet Banking**

Central de Atendimento Santander Empresarial
Das 8h às 20h, de segunda a sexta-feira, e aos sábados, das 8h às 18h.
4004 2125 (Capitais e Regiões Metropolitanas)
0800 702 2125 (Demais Localidades)

Ouvidoria
Das 8h às 22h, de segunda a sexta-feira, exceto feriados.
0800 726 0322
55 (11) 3012 0322 (No exterior, ligue a cobrar)

SAC
Atendimento 24h por dia, todos os dias.
0800 762 7777
55 (11) 3012 0322 (No exterior, ligue a cobrar)

SAC e Ouvidoria
Canal exclusivo para **Atendimento em Libras**, disponível em nosso site: https://www.santander.com.br/atendimento-santander.
Das 8h às 20h, de segunda a sexta-feira, exceto feriados.

GUIAS E COMPROVANTES DE TRIBUTOS

GFD - Guia do FGTS Digital

Pagar este documento até
12/08/2026
às 21:59:59 (Brasília)

CPF/CNPJ do Empregador	Nome/Razão Social do Empregador
26.702.577	BIOGESP - ASSOCIACAO DE GESTAO E EXECUCAO DE SERVI

Núm. de Pág.	Identificador	Tag	Valor a recolher
1	0126080653713145-8	06/08/2026 12:31	11.421,75

Composição do Documento

Informações de recolhimentos do FGTS

Competência	Quantidade Trabalhadores	FGTS Mensal	FGTS Rescisório	Indenização Compensatória	Encargos FGTS	Total
08/2026	1	0,00	728,91	10.219,73	0,00	10.948,64
07/2026	1	473,11	0,00	0,00	0,00	473,11
Total FGTS:		**473,11**	**728,91**	**10.219,73**	**0,00**	**11.421,75**

Informações de recolhimentos do Consignado

Não há informações de recolhimentos do Consignado

Total da Guia: **11.421,75**

Observações

Data de geração da Guia: 06/08/2026 às 12:31:30 - Página 1/1
O detalhamento da guia pode ser consultado através do endereço https://fgtsdigital.sistema.gov.br

FUNDO DE GARANTIA DO TEMPO DE SERVIÇO

MINISTÉRIO DO TRABALHO E EMPREGO

PIX Copia e Cola:

00020101021226900014br.gov.bcb.pix2568pix-qrcode.caixa.gov.br/api/v2/cobv/114a07200e6944d698f41d125f62af2052040000530398658O2BR5923CAIXA ECONOMICA FEDERAL6008Brasilia62070503***6304C81B

Payload Location:

pix-qrcode.caixa.gov.br/api/v2/cobv/114a07200e6944d698f41d125f62af20

Santander

Internet Banking Empresarial

BIOGESP - ASSOCIACAO DE GESTAO E EXECUCA **Agência:** 0123 **Conta:** 130043711

Valor
R$ 11.421,75

Identificação do pagamento 68880d7a9f824164842c92e2c60ea124	Informação para o pagador 01260806537131 45-806/08/2026 12:310	Informações adicionais -
Forma de pagamento Ag 0123 Cc 130043711	Data de vencimento 12/08/2026	Receber após o vencimento Não
Valor original R$ 11.421,75	Desconto/Abatimento R$ 0,00	Juros R$ 0,00
Multa R$ 0,00		

Dados do recebedor

Para CEF MATRIZ	Chave c75e4ec6-9881-4240-a2f3-3672b7fe56c1	CPF/CNPJ 00.360.305/0001-04

Dados do pagador

De BIOGESP - ASSOCIACAO DE GESTAO E EXECUCAO DE SERVICOS PUBLICOS E SOCIAIS	CPF/CNPJ 26.702.577/0001-39	Instituição BCO SANTANDER (BRASIL) S.A.

ID/Transação E90400888202608101556YN517029429	Data/Hora da transação 10/08/2026 - 12:56:59	Código de autenticação MBJ370DC3A4F23A87416FB6

Central de Atendimento Santander Empresarial
4004-2125 (Regiões Metropolitanas)
0800-726-2125 (Demais Localidades)

SAC - Atendimento 24h por dia, todos os dias.
0800 762 7777
0800 771 0401 (Pessoas com deficiência auditiva ou de fala)

0800 723 5007 (Pessoas com deficiência auditiva ou de fala)

Ouvidoria - Das 9h às 18h, de segunda a sexta-feira, exceto feriado.

0800 726 0322
0800 771 0301 (Pessoas com deficiência auditiva ou de fala)

GFD - Guia do FGTS Digital

Pagar este documento até
20/08/2026
às 21:59:59 (Brasília)

CPF/CNPJ do Empregador	Nome/Razão Social do Empregador
26.702.577	BIOGESP - ASSOCIACAO DE GESTAO E EXECUCAO DE SERVI

Núm. de Pág.	Identificador	Tag	Valor a recolher
1	0126081255041154-4	12/08/2026 11:24	20.980,84

Composição do Documento

Informações de recolhimentos do FGTS

Não há informações de recolhimentos do FGTS

Informações de recolhimentos do Consignado

Competência	Consignado	Encargos Consignado	Total
07/2026	20.980,84	0,00	20.980,84
Total Consignado:	**20.980,84**	**0,00**	**20.980,84**

Total da Guia: **20.980,84**

Observações

Data de geração da Guia: 12/08/2026 às 11:24:39 - Página 1/1
O detalhamento da guia pode ser consultado através do endereço https://fgtsdigital.sistema.gov.br

FUNDO DE GARANTIA DO TEMPO DE SERVIÇO

MINISTÉRIO DO TRABALHO E EMPREGO

PIX Copia e Cola:

00020101021226900014br.gov.bcb.pix2568pix-qrcode.caixa.gov.br/api/v2/cobv/894af6dbca174912ae034c4f9b95e5ca52040000530398658O2BR5923CAIXA ECONOMICA FEDERAL6008Brasilia62070503***6304AF25

Payload Location:

pix-qrcode.caixa.gov.br/api/v2/cobv/894af6dbca174912ae034c4f9b95e5ca

BIOGESP - ASSOCIACAO DE GESTAO E EXECUCA **Agência:** 0123 **Conta:** 130043711

Pronto! O pagamento foi realizado. Fazer outro Pix

Comprovante do Pix

Valor pago

R$ 20.980,84

Forma de pagamento

Ag 0123 Cc 13004371-1

Dados do recebedor

Nome

CEF MATRIZ

CNPJ / CPF

00.***.***/****-04

Chave

c75e4ec6-9881-4240-a2f3-3672b7fe56c1

Instituição

CAIXA ECONOMICA FEDERAL

Informações do pagamento

Vencimento

20/08/2026

Validade após vencimento

0 Dias

Valor Original

R$ 20.980,84

Pagador

BIOGESP - ASSOCIACAO DE GESTAO E EXECUCAO DE SERVI

CNPJ

26.***.***/****-39

Informações adicionais

Identificador gfd

0126081255041154-4

Tag

12/08/2026 11:24

Totalconsignado

20980.84

Dados do pagador

De

BIOGESP ASSOCIACAO DE GESTAO E EXECUCA

CNPJ / CPF

26.******/****-39

Instituição

BANCO SANTANDER (BRASIL) S.A.

ID/Transação

E90400888202608181759680517913O8

Data e hora da transação

18/08/2026 - 15:00:15

Código de autenticação

IBE06A2BD49EE63B04237AA

Central de Atendimento Santander Empresarial
Das 8h às 20h, de segunda a sexta-feira, e aos sábados, das 8h às 18h.
4004 2125 (Capitais e Regiões Metropolitanas)
0800 702 2125 (Demais Localidades)

Ouvidoria
Das 8h às 22h, de segunda a sexta-feira, exceto feriados.
0800 726 0322
55 (11) 3012 0322 (No exterior, ligue a cobrar)

SAC
Atendimento 24h por dia, todos os dias.
0800 762 7777
55 (11) 3012 0322 (No exterior, ligue a cobrar)

SAC e Ouvidoria
Canal exclusivo para **Atendimento em Libras**, disponível em nosso site:
https://www.santander.com.br/atendimento-santander.
Das 8h às 20h, de segunda a sexta-feira, exceto feriados.

Detalhe da Guia Emitida

Empregador: 26.702.577 **Nome Empregador:** BIOGESP - ASSOCIACAO DE GESTAO E EXECUCAO DE SERVI **Qtd. Trabalhadores Consignado:** 27 **Origem:** Gestão de Guias

Vencimento da Guia: 20/08/2026 **Total da Guia (Consignado):** 20.980,84

Número da Guia: 01260812550411 54-4 **Data Emissão:** 12/08/2026 11:24:39 (Brasília) **Emitida por:** 26.702.577/0001-39 - BIOGESP - ASSOCIACAO

Relação de Trabalhadores

Comp. Apuração	Vencimento	Nome Trabalhador	Matrícula	CPF	Número do Contrato	Instituição Financeira	Valor Consignado na Guia
07/2026	20/08/2026	ALBERTO OLIVEIRA SANTOS	0547601044	448.933.128-20	455445029	318	159,24
07/2026	20/08/2026	ALBERTO OLIVEIRA SANTOS	0547601044	448.933.128-20	456822945	318	768,02
07/2026	20/08/2026	ALICE ELOI DA SILVA	0547601664	282.565.108-70	698927805	908	337,29
07/2026	20/08/2026	ANA PAULA VICENTE PEREIRA	0547601872	234.303.238-60	202606086344507	555	90,83
07/2026	20/08/2026	ANA PAULA VICENTE PEREIRA	0547601872	234.303.238-60	683426190	908	328,15
07/2026	20/08/2026	ANA PAULA VICENTE PEREIRA	0547601872	234.303.238-60	684335871	908	96,42
07/2026	20/08/2026	ANA PAULA VICENTE PEREIRA	0547601872	234.303.238-60	697395769	908	227,97
07/2026	20/08/2026	ANA PAULA VICENTE PEREIRA	0547601872	234.303.238-60	699592598	908	13,51
07/2026	20/08/2026	ANA PAULA VICENTE PEREIRA	0547601872	234.303.238-60	778979294	033	119,00
07/2026	20/08/2026	CAROLINA FERREIRA	0547601927	428.590.948-06	5268448	668	1.898,81
07/2026	20/08/2026	CLEISON FERREIRA BATISTA	0547602352	302.777.388-73	6058740589	626	120,75
07/2026	20/08/2026	CLEISON FERREIRA BATISTA	0547602352	302.777.388-73	PKT757046017	329	427,31
07/2026	20/08/2026	CRISTIAN CARLOS FERNANDES	0547601467	288.295.768-83	695886687	908	456,08
07/2026	20/08/2026	DANIELLI GUILHERMINO DE LIMA	0547601479	381.730.048-46	690476287	908	790,40
07/2026	20/08/2026	ELAINE BARBARA SOARES FERNANDES	0547600872	321.067.718-27	697917286	908	742,75
07/2026	20/08/2026	ELISANGELA DOS SANTOS	COL297891108550000002157	297.891.108-55	74148540301	033	604,47
07/2026	20/08/2026	ERICK CHARLES DA SILVEIRA ARAUJO	0547602258	313.603.228-41	0154371501	079	39,50
07/2026	20/08/2026	ERICK CHARLES DA SILVEIRA ARAUJO	0547602258	313.603.228-41	0156790349	079	482,79
07/2026	20/08/2026	ERICK CHARLES DA SILVEIRA ARAUJO	0547602258	313.603.228-41	0157320871	079	152,46
07/2026	20/08/2026	ERICK CHARLES DA SILVEIRA ARAUJO	0547602258	313.603.228-41	3326667	741	149,85
07/2026	20/08/2026	ERICK CHARLES DA SILVEIRA ARAUJO	0547602258	313.603.228-41	686930789	908	834,60
07/2026	20/08/2026	ESTER LEONEL LIMA	0547602146	521.504.128-88	782234953	033	598,00
07/2026	20/08/2026	ESTER MORAIS SIQUEIRA FRANCA	0547602209	317.123.458-00	202510312712585	555	569,15
07/2026	20/08/2026	ESTER MORAIS SIQUEIRA FRANCA	0547602209	317.123.458-00	202601023729873	555	131,00
07/2026	20/08/2026	ISABELA DE DONA VIEIRA MIGUEL	0547602044	054.444.101-09	6056499513	626	559,05
07/2026	20/08/2026	KAROLAINE APARECIDA SILVA	0547600825	440.968.348-90	777791399	033	509,87
07/2026	20/08/2026	LOURDES DA SILVA OLIVEIRA	0547600850	172.405.018-41	000000005270691	935	611,96
07/2026	20/08/2026	LOURDES DA SILVA OLIVEIRA	0547600850	172.405.018-41	698086771	908	263,42
07/2026	20/08/2026	LUCAS RIPOLI ROCCA	0547600829	468.755.958-18	49786045	422	647,13
07/2026	20/08/2026	LUCAS RIPOLI ROCCA	0547600829	468.755.958-18	8000141195	585	270,00
07/2026	20/08/2026	MARIA ROSELI DA SILVA	0547602036	749.847.564-20	202509101700535	555	1.349,17
07/2026	20/08/2026	MARIUZA PRADO DOS SANTOS	0547600947	072.674.908-75	14912448	104	195,97
07/2026	20/08/2026	MAYARA DA SILVA SOUZA	0547601412	378.429.428-62	202603245219075	555	298,00
07/2026	20/08/2026	MAYARA DA SILVA SOUZA	0547601412	378.429.428-62	202604235652175	555	427,46
07/2026	20/08/2026	MAYARA DA SILVA SOUZA	0547601412	378.429.428-62	202604275715847	555	118,86
07/2026	20/08/2026	MYLENA APARECIDA SENA SILVA	0547601310	494.166.848-05	202604105504241	555	117,59
					Total Consignado		20.980,84

Detalhe da Guia Emitida

Empregador: 26.702.577 **Nome Empregador:** BIOGESP - ASSOCIACAO DE GESTAO E EXECUCAO DE SERVI **Qtd. Trabalhadores Consignado:** 27 **Origem:** Gestão de Guias

Vencimento da Guia: 20/08/2026 **Total da Guia (Consignado):** 20.980,84

Número da Guia: 01260812550411 54-4 **Data Emissão:** 12/08/2026 11:24:39 (Brasília) **Emitida por:** 26.702.577/0001-39 - BIOGESP - ASSOCIACAO

Relação de Trabalhadores

Comp. Apuração	Vencimento	Nome Trabalhador	Matrícula	CPF	Número do Contrato	Instituição Financeira	Valor Consignado na Guia
07/2026	20/08/2026	MYLENA APARECIDA SENA SILVA	0547601310	494.166.848-05	683395052	908	100,11
07/2026	20/08/2026	MYLENA APARECIDA SENA SILVA	0547601310	494.166.848-05	684348217	908	96,83
07/2026	20/08/2026	MYLENA APARECIDA SENA SILVA	0547601310	494.166.848-05	693684202	908	269,07
07/2026	20/08/2026	MYLENA APARECIDA SENA SILVA	0547601310	494.166.848-05	698845824	908	274,52
07/2026	20/08/2026	NATALY CRISTINA DOS SANTOS	0547602193	453.005.498-51	6364691	373	94,88
07/2026	20/08/2026	NATHALY BRUNA COSTA MATOS BARROS	0547600859	487.589.078-82	0210916572NBC	329	108,87
07/2026	20/08/2026	NATHALY BRUNA COSTA MATOS BARROS	0547600859	487.589.078-82	202606156440974	555	15,91
07/2026	20/08/2026	NATHALY BRUNA COSTA MATOS BARROS	0547600859	487.589.078-82	681520582	908	291,49
07/2026	20/08/2026	NATHALY BRUNA COSTA MATOS BARROS	0547600859	487.589.078-82	689578639	908	207,53
07/2026	20/08/2026	NATHALY BRUNA COSTA MATOS BARROS	0547600859	487.589.078-82	696954895	908	89,32
07/2026	20/08/2026	NATHALY BRUNA COSTA MATOS BARROS	0547600859	487.589.078-82	699157245	908	281,55
07/2026	20/08/2026	PATRICIA DE SOUSA TAGLIARI	0547602336	358.540.768-45	0157070257	079	1.069,24
07/2026	20/08/2026	ROSELY FRANCISCO ARAUJO	0547601883	219.465.148-96	000591085240	389	119,72
07/2026	20/08/2026	ROSELY FRANCISCO ARAUJO	0547601883	219.465.148-96	202601234262259	555	212,00
07/2026	20/08/2026	ROSELY FRANCISCO ARAUJO	0547601883	219.465.148-96	684107136	908	105,52
07/2026	20/08/2026	ROSELY FRANCISCO ARAUJO	0547601883	219.465.148-96	696276531	908	37,86
07/2026	20/08/2026	ROSELY FRANCISCO ARAUJO	0547601883	219.465.148-96	698509818	908	400,78
07/2026	20/08/2026	RUTE TRAJANO DA SILVA	0547600848	880.609.504-87	698965638	908	219,58
07/2026	20/08/2026	SOLANGE NEVES DE SOUSA	0547602211	226.657.238-59	202512293636523	555	591,87
07/2026	20/08/2026	SOLANGE NEVES DE SOUSA	0547602211	226.657.238-59	202602184703012	555	466,88
07/2026	20/08/2026	STELLA ROCHA DOS SANTOS OLIVEIRA	0547600938	372.989.498-61	A7807050	425	420,48
					Total Consignado		20.980,84

GFD - Guia do FGTS Digital

Pagar este documento até
20/08/2026
às 21:59:59 (Brasília)

CPF/CNPJ do Empregador	Nome/Razão Social do Empregador
26.702.577	BIOGESP - ASSOCIACAO DE GESTAO E EXECUCAO DE SERVI

Núm. de Pág.	Identificador	Tag	Valor a recolher
1	0126081154804843-0	11/08/2026 15:26	43.087,32

Composição do Documento

Informações de recolhimentos do FGTS

Competência	Quantidade Trabalhadores	FGTS Mensal	FGTS Rescisório	Indenização Compensatória	Encargos FGTS	Total
07/2026	132	43.087,32	0,00	0,00	0,00	43.087,32
Total FGTS:		**43.087,32**	**0,00**	**0,00**	**0,00**	**43.087,32**

Informações de recolhimentos do Consignado

Não há informações de recolhimentos do Consignado

Total da Guia: **43.087,32**

Observações

Data de geração da Guia: 11/08/2026 às 15:26:12 - Página 1/1
O detalhamento da guia pode ser consultado através do endereço https://fgtsdigital.sistema.gov.br

FGTS
FUNDO DE GARANTIA DO TEMPO DE SERVIÇO

MINISTÉRIO DO
TRABALHO
E EMPREGO

PIX Copia e Cola:

00020101021226900014br.gov.bcb.pix2568pix-qrcode.caixa.gov.br/api/v2/cobv/0b04a186d629443c9c7421fefbc31b4652040000053039865802BR5923CAIXA ECONOMICA FEDERAL6008Brasilia62070503***6304D22D

Payload Location:

pix-qrcode.caixa.gov.br/api/v2/cobv/0b04a186d629443c9c7421fefbc31b46

BIOGESP - ASSOCIACAO DE GESTAO E EXECUCA **Agência:** 0123 **Conta:** 130043711

Pronto! O pagamento foi realizado. Fazer outro Pix

Comprovante do Pix

Valor pago

R$ 43.087,32

Forma de pagamento

Ag 0123 Cc 13004371-1

Dados do recebedor

Nome

CEF MATRIZ

CNPJ / CPF

00.***.***/****-04

Chave

c75e4ec6-9881-4240-a2f3-3672b7fe56c1

Instituição

CAIXA ECONOMICA FEDERAL

Informações do pagamento

Vencimento

20/08/2026

Validade após vencimento

0 Dias

Valor Original

R$ 43.087,32

Pagador

BIOGESP - ASSOCIACAO DE GESTAO E EXECUCAO DE SERVI

CNPJ

26.***.***/****-39

Informações adicionais

Identificador gfd

0126081154804843-0

Tag

11/08/2026 15:26

Totalconsignado

0

Dados do pagador

De

BIOGESP ASSOCIACAO DE GESTAO E EXECUCA

CNPJ / CPF

26.******/****-39

Instituição

BANCO SANTANDER (BRASIL) S.A.

ID/Transação

E90400888202608181758680517276 53

Data e hora da transação

18/08/2026 - 14:59:22

Código de autenticação

IBE066DCDA4FA4F31451BB4

Central de Atendimento Santander Empresarial
Das 8h às 20h, de segunda a sexta-feira, e aos sábados, das 8h às 18h.
4004 2125 (Capitais e Regiões Metropolitanas)
0800 702 2125 (Demais Localidades)

Ouvidoria
Das 8h às 22h, de segunda a sexta-feira, exceto feriados.
0800 726 0322
55 (11) 3012 0322 (No exterior, ligue a cobrar)

SAC
Atendimento 24h por dia, todos os dias.
0800 762 7777
55 (11) 3012 0322 (No exterior, ligue a cobrar)

SAC e Ouvidoria
Canal exclusivo para **Atendimento em Libras**, disponível em nosso site:
https://www.santander.com.br/atendimento-santander.
Das 8h às 20h, de segunda a sexta-feira, exceto feriados.

FGTS Digital

Detalhe da Guia Emitida

HMSL

Empregador: 26.702.577 **Nome Empregador:** BIOGESP - ASSOCIACAO DE GESTAO E EXECUCAO DE SERVI **Qtd. Trabalhadores FGTS:** 132 **Origem:** Gestão de Guias

Vencimento da Guia: 20/08/2026 **Total Parcelado:** 0,00 **Total da Guia (FGTS):** 43.087,32

Número da Guia: 0126081154804843-0 **Data Emissão:** 11/08/2026 15:26:12 (Brasília) **Emitida por:** 26.702.577/0001-39 - BIOGESP - ASSOCIACAO

Relação de Trabalhadores

Estabelecimento: 26.702.577/0001-39 **Tomador:** Sem Tomador

Comp. Apuração	Comp. Referência	Nome Trabalhador	Matrícula	CPF	Categoria	Vencimento	Tipo Depósito	Base Remuneração Total	Valor FGTS na Guia	Juros	Atualiz. Monetária	Multa	Total
07/2026		ADALGIZA ANDRESSA MATIAS DELBON	0547601993	429.927.678-75	101	20/08/2026	Mensal	2.624,20	209,93	0,00	0,00	0,00	209,93
07/2026		AILANA VIEIRA DE CARVALHO	0547601035	478.219.338-64	101	20/08/2026	Mensal	2.624,20	209,93	0,00	0,00	0,00	209,93
07/2026		ALBERTO OLIVEIRA SANTOS	0547601044	448.933.128-20	101	20/08/2026	Mensal	10.380,49	830,43	0,00	0,00	0,00	830,43
07/2026		ALEX SALGADO CARRILHO	COL350706858300000002156	350.706.858-30	101	20/08/2026	Mensal	2.624,20	209,93	0,00	0,00	0,00	209,93
07/2026		ALICE ELOI DA SILVA	0547601664	282.565.108-70	101	20/08/2026	Mensal	3.041,38	243,31	0,00	0,00	0,00	243,31
07/2026		AMANDA APARECIDA LOPES TEIXEIRA CAVALARI	0547601988	280.297.178-65	101	20/08/2026	Mensal	5.567,28	445,38	0,00	0,00	0,00	445,38
07/2026		AMANDA CRISTINE RODRIGUES CAMPOS	0547601148	384.658.478-94	101	20/08/2026	Mensal	4.658,73	372,69	0,00	0,00	0,00	372,69
07/2026		ANA PAULA VICENTE PEREIRA	0547601872	234.303.238-60	101	20/08/2026	Mensal	2.723,28	217,86	0,00	0,00	0,00	217,86
07/2026		ANDREZA MARTINS LINS DE CARVALHO	0547602230	366.309.278-00	101	20/08/2026	Mensal	5.768,54	461,48	0,00	0,00	0,00	461,48
07/2026		BRENDA DA SILVA COSTA	0547602287	519.043.988-71	101	20/08/2026	Mensal	1.945,20	155,61	0,00	0,00	0,00	155,61
07/2026		BRUNA FERNANDA ALVES MEIRA PAIXAO	COL430943658760000002407	430.943.658-76	101	20/08/2026	Mensal	2.624,20	209,93	0,00	0,00	0,00	209,93
07/2026		CAMILA APARECIDA PAULINO GASQUES	COL383611518260000002397	383.611.518-26	101	20/08/2026	Mensal	1.945,20	155,61	0,00	0,00	0,00	155,61
07/2026		CAMILA SARA RONCON NUNES	0547602066	528.875.018-10	101	20/08/2026	Mensal	4.322,82	345,82	0,00	0,00	0,00	345,82
07/2026		CAMILY VITORIA SILVA DIAS	COL507872078290000002439	507.872.078-29	101	20/08/2026	Mensal	752,98	60,23	0,00	0,00	0,00	60,23
07/2026		CAROLINA FERREIRA	0547601927	428.590.948-06	101	20/08/2026	Mensal	19.341,80	1.547,34	0,00	0,00	0,00	1.547,34
07/2026		CAROLINE RODRIGUES DA SILVA	0547600884	354.679.228-90	101	20/08/2026	Mensal	4.224,20	337,93	0,00	0,00	0,00	337,93
07/2026		CLEISON FERREIRA BATISTA	0547602352	302.777.388-73	101	20/08/2026	Mensal	2.055,68	164,45	0,00	0,00	0,00	164,45
07/2026		CRISTIAN CARLOS FERNANDES	0547601467	288.295.768-83	101	20/08/2026	Mensal	3.596,80	287,74	0,00	0,00	0,00	287,74
07/2026		DAIANA CORADI DE ARRUDA	0547600925	320.857.318-99	101	20/08/2026	Mensal	2.624,20	209,93	0,00	0,00	0,00	209,93
07/2026		DALVA DOS SANTOS LIMA	0547602303	039.712.688-38	101	20/08/2026	Mensal	1.945,20	155,61	0,00	0,00	0,00	155,61
07/2026		DANIEL AUGUSTO EDVIRGEM DA SILVA	COL507798288010000001968	507.798.288-01	101	20/08/2026	Mensal	2.624,20	209,93	0,00	0,00	0,00	209,93
07/2026		DANIELA SILVA MARQUES	0547600865	219.532.708-16	101	20/08/2026	Mensal	4.296,80	343,74	0,00	0,00	0,00	343,74
07/2026		DANIELLI GUILHERMINO DE LIMA	0547601479	381.730.048-46	101	20/08/2026	Mensal	2.454,90	196,39	0,00	0,00	0,00	196,39
07/2026		DAVI DA SILVA SOUZA	0547602068	461.395.968-31	101	20/08/2026	Mensal	2.624,20	209,93	0,00	0,00	0,00	209,93
07/2026		DAVI DIAS DE CARVALHO	COL139262724900000002306	139.262.724-90	101	20/08/2026	Mensal	4.569,40	365,55	0,00	0,00	0,00	365,55
07/2026		DENIS DOMINGUES OLIVEIRA	0547602314	388.971.028-08	101	20/08/2026	Mensal	4.228,73	338,29	0,00	0,00	0,00	338,29
07/2026		ELAINE BARBARA SOARES FERNANDES	0547600872	321.067.718-27	101	20/08/2026	Mensal	3.669,36	293,54	0,00	0,00	0,00	293,54
07/2026		ELIDA HELENA BAPTISTA	0547600924	214.909.198-48	101	20/08/2026	Mensal	10.835,21	866,81	0,00	0,00	0,00	866,81
07/2026		ELISANGELA DA CUNHA GOMES	0547601770	183.635.618-86	101	20/08/2026	Mensal	4.224,20	337,93	0,00	0,00	0,00	337,93
07/2026		ELISANGELA DOS SANTOS	COL297891108550000002157	297.891.108-55	101	20/08/2026	Mensal	2.624,20	209,93	0,00	0,00	0,00	209,93
07/2026		ELISANGELA FAUSTINO LOURENCO	0547601991	248.687.858-00	101	20/08/2026	Mensal	4.224,20	337,93	0,00	0,00	0,00	337,93
07/2026		ELIZABETH RENATA GLADSCHEFF FONSECA	0547601033	061.978.568-32	101	20/08/2026	Mensal	4.224,20	337,93	0,00	0,00	0,00	337,93
07/2026		ENIR DOS SANTOS	0547602308	260.079.718-13	101	20/08/2026	Mensal	5.913,88	473,11	0,00	0,00	0,00	473,11
07/2026		ERICA LORRAINE CAMARGO CLARO NOGUEIRA	0547600840	480.194.928-28	101	20/08/2026	Mensal	4.370,37	349,62	0,00	0,00	0,00	349,62

Detalhe da Guia Emitida

Empregador: 26.702.577 **Nome Empregador:** BIOGESP - ASSOCIACAO DE GESTAO E EXECUCAO DE SERVI **Qtd. Trabalhadores FGTS:** 132 **Origem:** Gestão de Guias

Vencimento da Guia: 20/08/2026 **Total Parcelado:** 0,00 **Total da Guia (FGTS):** 43.087,32

Número da Guia: 0126081154804843-0 **Data Emissão:** 11/08/2026 15:26:12 (Brasília) **Emitida por:** 26.702.577/0001-39 - BIOGESP - ASSOCIACAO

Relação de Trabalhadores

Estabelecimento: 26.702.577/0001-39 **Tomador:** Sem Tomador

Comp. Apuração	Comp. Referência	Nome Trabalhador	Matrícula	CPF	Categoria	Vencimento	Tipo Depósito	Base Remuneração Total	Valor FGTS na Guia	Juros	Atualiz. Monetária	Multa	Total
07/2026		ERICK CHARLES DA SILVEIRA ARAUJO	0547602258	313.603.228-41	101	20/08/2026	Mensal	5.913,88	473,11	0,00	0,00	0,00	473,11
07/2026		ESTER LEONEL LIMA	0547602146	521.504.128-88	101	20/08/2026	Mensal	1.945,20	155,61	0,00	0,00	0,00	155,61
07/2026		ESTER MORAIS SIQUEIRA FRANCA	0547602209	317.123.458-00	101	20/08/2026	Mensal	2.624,20	209,93	0,00	0,00	0,00	209,93
07/2026		FABIANA SAWATA OGASAHARA	0547602163	218.812.898-26	101	20/08/2026	Mensal	16.885,10	1.350,80	0,00	0,00	0,00	1.350,80
07/2026		FABIANA SIMOES DOS SANTOS	0547601608	435.621.808-61	101	20/08/2026	Mensal	4.296,80	343,74	0,00	0,00	0,00	343,74
07/2026		FABIANE MOITINHO DOS SANTOS SOUZA	0547602386	497.291.445-91	101	20/08/2026	Mensal	1.945,20	155,61	0,00	0,00	0,00	155,61
07/2026		FERNANDA ROSA DA SILVA	COL295362098290000002433	295.362.098-29	101	20/08/2026	Mensal	1.896,20	151,69	0,00	0,00	0,00	151,69
07/2026		GABRIELA FERNANDES FERREIRA	0547602364	572.542.298-47	101	20/08/2026	Mensal	4.054,00	324,32	0,00	0,00	0,00	324,32
07/2026		GENI SOBRINHA NETA MARQUES	0547601873	131.687.478-82	101	20/08/2026	Mensal	3.041,38	243,31	0,00	0,00	0,00	243,31
07/2026		GIOVANA SILVEIRA BALTAZAR	0547601881	464.848.058-90	101	20/08/2026	Mensal	2.624,20	209,93	0,00	0,00	0,00	209,93
07/2026		GIOVANNA FERREIRA GREGIO	0547602095	389.645.558-30	101	20/08/2026	Mensal	4.224,20	337,93	0,00	0,00	0,00	337,93
07/2026		GISLENE APARECIDA BRITO DE ARAUJO	COL330705428750000001980	330.705.428-75	101	20/08/2026	Mensal	1.945,20	155,61	0,00	0,00	0,00	155,61
07/2026		ISABELA DE DONA VIEIRA MIGUEL	0547602044	054.444.101-09	101	20/08/2026	Mensal	2.624,20	209,93	0,00	0,00	0,00	209,93
07/2026		JACIARA DA COSTA MESSIAS ROCHA	0547600830	432.090.328-58	101	20/08/2026	Mensal	4.122,98	329,83	0,00	0,00	0,00	329,83
07/2026		JOSELIO SANTOS DE JESUS	0547602215	872.457.605-00	101	20/08/2026	Mensal	4.224,20	337,93	0,00	0,00	0,00	337,93
07/2026		JULIA SETSUMI FUGITA	0547601428	369.136.438-10	101	20/08/2026	Mensal	8.264,63	661,17	0,00	0,00	0,00	661,17
07/2026		JULIANA RAMOS RIBEIRO POLICARPO	0547602334	538.147.418-03	101	20/08/2026	Mensal	3.673,88	293,91	0,00	0,00	0,00	293,91
07/2026		KARIN MARCELO FABRE	0547601032	441.610.028-07	101	20/08/2026	Mensal	2.624,20	209,93	0,00	0,00	0,00	209,93
07/2026		KARINA DE CARVALHO REIS	0547602137	139.812.896-17	101	20/08/2026	Mensal	3.966,13	317,29	0,00	0,00	0,00	317,29
07/2026		KARINA RAMOS CRAMER OLIVEIRA	COL260211008670000002285	260.211.008-67	101	20/08/2026	Mensal	4.224,20	337,93	0,00	0,00	0,00	337,93
07/2026		KARLA CRISTINA LEITE SERAFIM	0547601866	348.823.148-86	101	20/08/2026	Mensal	2.723,28	217,86	0,00	0,00	0,00	217,86
07/2026		KAROLAINE APARECIDA SILVA	0547600825	440.968.348-90	101	20/08/2026	Mensal	3.524,20	281,93	0,00	0,00	0,00	281,93
07/2026		KASSIA DE SIBIA SANTOS	0547600883	406.636.678-36	101	20/08/2026	Mensal	4.224,20	337,93	0,00	0,00	0,00	337,93
07/2026		KATLEEN DE ALMEIDA MENDES	0547602257	463.663.998-75	101	20/08/2026	Mensal	2.151,36	172,10	0,00	0,00	0,00	172,10
07/2026		KAY FRANCIS RODRIGUES DA CRUZ DE CARVALHO	0547601773	005.914.218-95	101	20/08/2026	Mensal	4.224,20	337,93	0,00	0,00	0,00	337,93
07/2026		LARISSA BOUCAS CAVALCANTE	0547600876	431.004.958-37	101	20/08/2026	Mensal	3.966,20	317,29	0,00	0,00	0,00	317,29
07/2026		LAURA LIRIA DE SOUZA OSORIO	0547602316	381.846.678-50	101	20/08/2026	Mensal	3.966,20	317,29	0,00	0,00	0,00	317,29
07/2026		LETICIA CATELLI DA SILVA	0547602393	501.071.238-51	101	20/08/2026	Mensal	2.624,20	209,93	0,00	0,00	0,00	209,93
07/2026		LIGIA APARECIDA DELLA NOCE	0547601067	350.204.098-20	101	20/08/2026	Mensal	4.228,73	338,29	0,00	0,00	0,00	338,29
07/2026		LILIAN MOREIRA DE JESUS	0547600834	272.077.778-17	101	20/08/2026	Mensal	4.228,73	338,29	0,00	0,00	0,00	338,29
07/2026		LINA CAROLINA SILVA GOUVEIA	0547600860	354.724.708-03	101	20/08/2026	Mensal	6.843,20	547,45	0,00	0,00	0,00	547,45
07/2026		LIVIA SILVA BERTONZIN	0547601953	489.304.608-01	101	20/08/2026	Mensal	1.035,35	82,82	0,00	0,00	0,00	82,82
07/2026		LOURDES DA SILVA OLIVEIRA	0547600850	172.405.018-41	101	20/08/2026	Mensal	3.230,54	258,44	0,00	0,00	0,00	258,44
07/2026		LUCAS RIPOLI ROCCA	0547600829	468.755.958-18	101	20/08/2026	Mensal	3.991,29	319,30	0,00	0,00	0,00	319,30
07/2026		LUCELIA PEREIRA DA COSTA	0547602259	285.403.508-90	101	20/08/2026	Mensal	9.133,88	730,71	0,00	0,00	0,00	730,71
07/2026		MARCELA MARCELINA DA SILVA	0547602389	403.125.848-81	101	20/08/2026	Mensal	2.624,20	209,93	0,00	0,00	0,00	209,93

Detalhe da Guia Emitida

Empregador: 26.702.577 **Nome Empregador:** BIOGESP - ASSOCIACAO DE GESTAO E EXECUCAO DE SERVI **Qtd. Trabalhadores FGTS:** 132 **Origem:** Gestão de Guias

Vencimento da Guia: 20/08/2026 **Total Parcelado:** 0,00 **Total da Guia (FGTS):** 43.087,32

Número da Guia: 0126081154804843-0 **Data Emissão:** 11/08/2026 15:26:12 (Brasília) **Emitida por:** 26.702.577/0001-39 - BIOGESP - ASSOCIACAO

Relação de Trabalhadores

Estabelecimento: 26.702.577/0001-39 **Tomador:** Sem Tomador

Comp. Apuração	Comp. Referência	Nome Trabalhador	Matrícula	CPF	Categoria	Vencimento	Tipo Depósito	Base Remuneração Total	Valor FGTS na Guia	Juros	Atualiz. Monetária	Multa	Total
07/2026		MARCIA SIMOES VIDAL DE OLIVEIRA	0547600849	292.604.498-47	101	20/08/2026	Mensal	1.945,20	155,61	0,00	0,00	0,00	155,61
07/2026		MARCO ANTONIO PRATES	0547602236	140.202.258-18	101	20/08/2026	Mensal	4.341,60	347,32	0,00	0,00	0,00	347,32
07/2026		MARIA ALICE GARCIA DE LIMA	0547600885	077.899.948-32	101	20/08/2026	Mensal	5.202,29	416,18	0,00	0,00	0,00	416,18
07/2026		MARIA DE FATIMA GOMES SARAIVA	COL129364598260000002208	129.364.598-26	101	20/08/2026	Mensal	4.224,20	337,93	0,00	0,00	0,00	337,93
07/2026		MARIA EDUARDA ALVES DO NASCIMENTO	COL474371608030000002443	474.371.608-03	101	20/08/2026	Mensal	752,98	60,23	0,00	0,00	0,00	60,23
07/2026		MARIA INEZ RODRIGUES VIEIRA	0547602173	813.821.036-20	101	20/08/2026	Mensal	4.038,88	323,11	0,00	0,00	0,00	323,11
07/2026		MARIA JANETE MARTINS TEIXEIRA	0547600899	072.557.398-81	101	20/08/2026	Mensal	4.224,20	337,93	0,00	0,00	0,00	337,93
07/2026		MARIA ROSELI DA SILVA	0547602036	749.847.564-20	101	20/08/2026	Mensal	12.562,35	1.004,98	0,00	0,00	0,00	1.004,98
07/2026		MARIA VANUSIA DE SOUZA	0547600832	145.218.698-74	101	20/08/2026	Mensal	5.042,52	403,40	0,00	0,00	0,00	403,40
07/2026		MARILEIDE PEREIRA DA SILVA	0547602342	107.747.568-37	101	20/08/2026	Mensal	1.945,20	155,61	0,00	0,00	0,00	155,61
07/2026		MARIUZA PRADO DOS SANTOS	0547600947	072.674.908-75	101	20/08/2026	Mensal	4.761,32	380,90	0,00	0,00	0,00	380,90
07/2026		MARTA REGINA DA SILVA PASSOS	0547600854	260.336.358-17	101	20/08/2026	Mensal	6.524,20	521,93	0,00	0,00	0,00	521,93
07/2026		MAXWELL MANTELATO	COL166804548670000002182	166.804.548-67	101	20/08/2026	Mensal	1.945,20	155,61	0,00	0,00	0,00	155,61
07/2026		MAYARA DA SILVA SOUZA	0547601412	378.429.428-62	101	20/08/2026	Mensal	3.071,91	245,75	0,00	0,00	0,00	245,75
07/2026		MICHELE BARBOSA DA SILVA VALE	0547602079	346.234.598-29	101	20/08/2026	Mensal	1.945,20	155,61	0,00	0,00	0,00	155,61
07/2026		MILLENA VALE DE ARAUJO LIRA	0547600839	490.867.508-26	101	20/08/2026	Mensal	2.624,20	209,93	0,00	0,00	0,00	209,93
07/2026		MIRELLA VIEIRA DA SILVA	0547601821	376.771.808-17	101	20/08/2026	Mensal	8.482,59	678,60	0,00	0,00	0,00	678,60
07/2026		MYLENA APARECIDA SENA SILVA	0547601310	494.166.848-05	101	20/08/2026	Mensal	3.041,38	243,31	0,00	0,00	0,00	243,31
07/2026		NANCI RODRIGUES VIANA	0547602335	272.659.848-03	101	20/08/2026	Mensal	6.524,20	521,93	0,00	0,00	0,00	521,93
07/2026		NATALIA CAETANO SIMOES	0547602302	419.044.838-95	101	20/08/2026	Mensal	2.624,20	209,93	0,00	0,00	0,00	209,93
07/2026		NATALY CRISTINA DOS SANTOS	0547602193	453.005.498-51	101	20/08/2026	Mensal	3.673,88	293,91	0,00	0,00	0,00	293,91
07/2026		NATHALY BRUNA COSTA MATOS BARROS	0547600859	487.589.078-82	101	20/08/2026	Mensal	7.066,48	565,31	0,00	0,00	0,00	565,31
07/2026		NAYANA SCHNEIDER DAMAZIO	0547602365	354.145.318-46	101	20/08/2026	Mensal	4.698,29	375,86	0,00	0,00	0,00	375,86
07/2026		NICOLE DE PAULA PEREIRA	0547602315	429.252.278-21	101	20/08/2026	Mensal	2.624,20	209,93	0,00	0,00	0,00	209,93
07/2026		NILDA MARIA DA SILVA SANTOS	0547601877	180.190.678-50	101	20/08/2026	Mensal	2.824,20	225,93	0,00	0,00	0,00	225,93
07/2026		PAMELA DE SOUSA DANTAS	0547600929	426.107.368-43	101	20/08/2026	Mensal	5.074,82	405,98	0,00	0,00	0,00	405,98
07/2026		PAOLA SANCHES CORDEIRO REGGI	COL447658238900000002310	447.658.238-90	101	20/08/2026	Mensal	2.124,20	169,93	0,00	0,00	0,00	169,93
07/2026		PATRICIA DE SOUSA TAGLIARI	0547602336	358.540.768-45	101	20/08/2026	Mensal	3.673,88	293,91	0,00	0,00	0,00	293,91
07/2026		PAULA THEODORO DA SILVA	0547602359	401.551.548-00	101	20/08/2026	Mensal	6.707,08	536,56	0,00	0,00	0,00	536,56
07/2026		PEDRO HENRIQUE DE SOUZA	0547602296	324.130.748-48	101	20/08/2026	Mensal	2.624,20	209,93	0,00	0,00	0,00	209,93
07/2026		PRISCILA JOYCE FERRAZ	0547600847	312.935.848-00	101	20/08/2026	Mensal	2.723,28	217,86	0,00	0,00	0,00	217,86
07/2026		RAFAEL ALEXANDRE DOS SANTOS	0547602356	472.451.608-99	101	20/08/2026	Mensal	2.624,20	209,93	0,00	0,00	0,00	209,93
07/2026		RAISSA GABRIELLE SILVA DA FONSECA	0547602128	458.828.128-36	101	20/08/2026	Mensal	4.358,19	348,65	0,00	0,00	0,00	348,65
07/2026		RAQUEL FERNANDA TAUHYL CORDEIRO	0547601970	192.449.298-99	101	20/08/2026	Mensal	3.524,20	281,93	0,00	0,00	0,00	281,93
07/2026		RAQUEL GENTIL CARDOSO	0547600667	140.176.428-29	101	20/08/2026	Mensal	2.624,20	209,93	0,00	0,00	0,00	209,93
07/2026		RITA DE CACIA ALMEIDA FELIX	0547602294	013.020.213-46	101	20/08/2026	Mensal	2.624,20	209,93	0,00	0,00	0,00	209,93

Detalhe da Guia Emitida

Empregador: 26.702.577 **Nome Empregador:** BIOGESP - ASSOCIACAO DE GESTAO E EXECUCAO DE SERVI **Qtd. Trabalhadores FGTS:** 132 **Origem:** Gestão de Guias

Vencimento da Guia: 20/08/2026 **Total Parcelado:** 0,00 **Total da Guia (FGTS):** 43.087,32

Número da Guia: 0126081154804843-0 **Data Emissão:** 11/08/2026 15:26:12 (Brasília) **Emitida por:** 26.702.577/0001-39 - BIOGESP - ASSOCIACAO

Relação de Trabalhadores

Estabelecimento: 26.702.577/0001-39 **Tomador:** Sem Tomador

Comp. Apuração	Comp. Referência	Nome Trabalhador	Matrícula	CPF	Categoria	Vencimento	Tipo Depósito	Base Remuneração Total	Valor FGTS na Guia	Juros	Atualiz. Monetária	Multa	Total
07/2026		ROSANGELA APARECIDA DA SILVA RUSSO	0547602174	061.163.918-18	101	20/08/2026	Mensal	5.913,88	473,11	0,00	0,00	0,00	473,11
07/2026		ROSELENE SAMPAIO ROSA FELIPE	0547602313	288.516.018-79	101	20/08/2026	Mensal	2.624,20	209,93	0,00	0,00	0,00	209,93
07/2026		ROSELY FRANCISCO ARAUJO	0547601883	219.465.148-96	101	20/08/2026	Mensal	2.723,28	217,86	0,00	0,00	0,00	217,86
07/2026		ROSIMEIRE MARIA DA SILVA	0547602191	216.935.118-35	101	20/08/2026	Mensal	2.624,20	209,93	0,00	0,00	0,00	209,93
07/2026		RUTE LINS DE CARVALHO LAURENTINO	0547601876	315.080.708-57	101	20/08/2026	Mensal	2.656,35	212,50	0,00	0,00	0,00	212,50
07/2026		RUTE TRAJANO DA SILVA	0547600848	880.609.504-87	101	20/08/2026	Mensal	2.238,97	179,11	0,00	0,00	0,00	179,11
07/2026		SELMA VALENTIM DE MELO	COL124395738760000001947	124.395.738-76	101	20/08/2026	Mensal	1.945,20	155,61	0,00	0,00	0,00	155,61
07/2026		SILMARA CLEMENTINO DE MOURA	0547601468	261.490.438-43	101	20/08/2026	Mensal	4.429,62	354,36	0,00	0,00	0,00	354,36
07/2026		SILVIA FERREIRA	0547602100	226.431.518-01	101	20/08/2026	Mensal	4.224,20	337,93	0,00	0,00	0,00	337,93
07/2026		SOLANGE NEVES DE SOUSA	0547602211	226.657.238-59	101	20/08/2026	Mensal	3.673,88	293,91	0,00	0,00	0,00	293,91
07/2026		SOLEMAR VITORINO DA SILVA	0547602307	259.842.478-60	101	20/08/2026	Mensal	3.524,20	281,93	0,00	0,00	0,00	281,93
07/2026		STELLA ROCHA DOS SANTOS OLIVEIRA	0547600938	372.989.498-61	101	20/08/2026	Mensal	2.605,42	208,43	0,00	0,00	0,00	208,43
07/2026		TATIANA DIAS DOS SANTOS	0547602153	316.762.738-75	101	20/08/2026	Mensal	8.909,39	712,75	0,00	0,00	0,00	712,75
07/2026		TATIANE CRISTINA BUENO	COL393800658760000002217	393.800.658-76	101	20/08/2026	Mensal	1.945,20	155,61	0,00	0,00	0,00	155,61
07/2026		THAINARA KITZBERGER BELLO	COL447461758450000002437	447.461.758-45	101	20/08/2026	Mensal	1.354,43	108,35	0,00	0,00	0,00	108,35
07/2026		THALITA CRISTINE FELIX NEVES	0547602376	449.841.528-00	101	20/08/2026	Mensal	1.945,20	155,61	0,00	0,00	0,00	155,61
07/2026		THALITA HEMANUELLI BEGA	COL310090638120000002235	310.090.638-12	101	20/08/2026	Mensal	2.124,20	169,93	0,00	0,00	0,00	169,93
07/2026		THUANY GAMA NEUMANN	0547602396	420.074.568-26	101	20/08/2026	Mensal	16.705,12	1.336,40	0,00	0,00	0,00	1.336,40
07/2026		VAGLANA MORAIS SANTOS	0547602283	284.093.898-78	101	20/08/2026	Mensal	4.224,20	337,93	0,00	0,00	0,00	337,93
07/2026		VALERIA PINTO DE MORAES	0547602281	275.886.498-36	101	20/08/2026	Mensal	3.601,80	288,14	0,00	0,00	0,00	288,14
07/2026		VALKIRIA SOARES DE SOUZA	0547601063	926.297.334-91	101	20/08/2026	Mensal	3.673,88	293,91	0,00	0,00	0,00	293,91
07/2026		VANESSA FATIMA BRASILEIRO BEZERRA	0547601748	314.513.218-05	101	20/08/2026	Mensal	2.624,20	209,93	0,00	0,00	0,00	209,93
07/2026		VILMA CORDEIRO DE OLIVEIRA	0547602321	039.712.728-60	101	20/08/2026	Mensal	1.945,20	155,61	0,00	0,00	0,00	155,61
07/2026		VILMA SANTOS DE OLIVEIRA	0547601030	262.308.518-81	101	20/08/2026	Mensal	1.945,20	155,61	0,00	0,00	0,00	155,61
07/2026		WILLIAN CESAR SILVA ALVES	0547600928	411.088.018-11	101	20/08/2026	Mensal	2.624,20	209,93	0,00	0,00	0,00	209,93
07/2026		YASMIN MADALENE CAMPOS GONCALVES	COL502582268890000001979	502.582.268-89	101	20/08/2026	Mensal	6.286,95	502,95	0,00	0,00	0,00	502,95
							Total do Tomador	**Sem Tomador**	**538.600,06**	**43.087,32**	**0,00**	**0,00**	**0,00**	**43.087,32**
							Total do Estabelecimento	**26.702.577/0001-39**	**538.600,06**	**43.087,32**	**0,00**	**0,00**	**0,00**	**43.087,32**
								Total FGTS	**538.600,06**	**43.087,32**	**0,00**	**0,00**	**0,00**	**43.087,32**

Detalhe da Guia Emitida

Empregador: 26.702.577 **Nome Empregador:** BIOGESP - ASSOCIACAO DE GESTAO E EXECUCAO DE SERVI **Qtd. Trabalhadores FGTS:** 132 **Origem:** Gestão de Guias

Vencimento da Guia: 20/08/2026 **Total Parcelado:** 0,00 **Total da Guia (FGTS):** 43.087,32

Número da Guia: 0126081154804843-0 **Data Emissão:** 11/08/2026 15:26:12 (Brasília) **Emitida por:** 26.702.577/0001-39 - BIOGESP - ASSOCIACAO

Relação de Categorias

Estabelecimento: 26.702.577/0001-39

Comp. Apuração	Categoria	Qtd. Trabalhadores	Base Remuneração Total	FGTS Mensal na Guia	FGTS Rescisório na Guia	Ind. Compensatória na Guia	FGTS Processo Trabalhista na Guia	Juros	Atualiz. Monetária	Multa	Total
07/2026	101	132	538.600,06	43.087,32	0,00	0,00	0,00	0,00	0,00	0,00	43.087,32
		Total FGTS	**538.600,06**	**43.087,32**	**0,00**	**0,00**	**0,00**	**0,00**	**0,00**	**0,00**	**43.087,32**

Descrição das categorias:

101 - Empregado - Geral, inclusive o empregado público da administração direta ou indireta contratado pela CLT
102 - Empregado - Trabalhador rural por pequeno prazo da Lei 11.718/2008
103 - Empregado - Aprendiz
104 - Empregado - Doméstico
105 - Empregado - Contrato a termo firmado nos termos da Lei 9.601/1998
106 - Trabalhador temporário - Contrato nos termos da Lei 6.019/1974
107 - Empregado - Contrato de trabalho Verde e Amarelo - sem acordo para antecipação mensal da multa rescisória do FGTS
108 - Empregado - Contrato de trabalho Verde e Amarelo - com acordo para antecipação mensal da multa rescisória do FGTS
111 - Empregado - Contrato de trabalho intermitente
201 - Trabalhador avulso portuário
202 - Trabalhador avulso não portuário
301 - Servidor público titular de cargo efetivo, magistrado, ministro de Tribunal de Contas, conselheiro de Tribunal de Contas e membro do Ministério Público
302 - Servidor público ocupante de cargo exclusivo em comissão
303 - Exercente de mandato eletivo
304 - Servidor público exercente de mandato eletivo, inclusive com exercício de cargo em comissão
305 - Servidor público indicado para conselho ou órgão deliberativo, na condição de representante do governo, órgão ou entidade da administração pública
306 - Servidor público contratado por tempo determinado, sujeito a regime administrativo especial definido em lei própria
307 - Militar
308 - Conscrito
309 - Agente público - Outros
310 - Servidor público eventual
311 - Ministros, juízes, procuradores, promotores ou oficiais de justiça à disposição da Justiça Eleitoral
312 - Auxiliar local
401 - Dirigente Sindical - informação prestada pelo sindicato
410 - Trabalhador cedido/exercício em outro órgão/juiz auxiliar - Informação prestada pelo cessionário/destino
701 - Contribuinte individual - Autônomo em geral, exceto se enquadrado em uma das demais categorias de contribuinte individual
711 - Contribuinte individual - Transportador autônomo de passageiros
712 - Contribuinte individual - Transportador autônomo de carga
721 - Contribuinte individual - Diretor não empregado, com FGTS
722 - Contribuinte individual - Diretor não empregado, sem FGTS
723 - Contribuinte individual - Empresário, sócio e membro de conselho de administração ou fiscal
731 - Contribuinte individual - Cooperado que presta serviços por intermédio de cooperativa de trabalho
734 - Contribuinte individual - Transportador cooperado que presta serviços por intermédio de cooperativa de trabalho
738 - Contribuinte individual - Cooperado filiado a cooperativa de produção
741 - Contribuinte individual - Microempreendedor individual
751 - Contribuinte individual - Magistrado classista temporário da Justiça do Trabalho ou da Justiça Eleitoral que seja aposentado de qualquer regime previdenciário
761 - Contribuinte individual - Associado eleito para direção de cooperativa, associação ou entidade de classe de qualquer natureza ou finalidade, bem como o síndico ou administrador eleito para exercer atividade de direção condominial, desde que recebam remuneração
771 - Contribuinte individual - Membro de conselho tutelar, nos termos da Lei 8.069/1990
781 - Ministro de confissão religiosa ou membro de vida consagrada, de congregação ou de ordem religiosa
901 - Estagiário
902 - Médico residente
903 - Bolsista, nos termos da Lei 8.958/1994
904 - Participante de curso de formação, como etapa de concurso público, sem vínculo de emprego/estatutário
905 - Atleta não profissional em formação que receba bolsa

Detalhe da Guia Emitida

Empregador: 26.702.577 **Nome Empregador:** BIOGESP - ASSOCIACAO DE GESTAO E EXECUCAO DE SERVI **Qtd. Trabalhadores FGTS:** 132 **Origem:** Gestão de Guias

Vencimento da Guia: 20/08/2026 **Total Parcelado:** 0,00 **Total da Guia (FGTS):** 43.087,32

Número da Guia: 01260811548048 43-0 **Data Emissão:** 11/08/2026 15:26:12 (Brasília) **Emitida por:** 26.702.577/0001-39 - BIOGESP - ASSOCIACAO

Relação de Estabelecimentos

Comp. Apuração	Estabelecimento	Qtd. Trabalhadores	Base Remuneração Total	FGTS Mensal na Guia	FGTS Rescisório na Guia	Ind. Compensatória na Guia	FGTS Processo Trabalhista na Guia	Juros	Atualiz. Monetária	Multa	Total
07/2026	26.702.577/0001-39	132	538.600,06	43.087,32	0,00	0,00	0,00	0,00	0,00	0,00	43.087,32
		Total FGTS	**538.600,06**	**43.087,32**	**0,00**	**0,00**	**0,00**	**0,00**	**0,00**	**0,00**	**43.087,32**

Detalhe da Guia Emitida

Empregador: 26.702.577 **Nome Empregador:** BIOGESP - ASSOCIACAO DE GESTAO E EXECUCAO DE SERVI **Qtd. Trabalhadores FGTS:** 132 **Origem:** Gestão de Guias

Vencimento da Guia: 20/08/2026 **Total Parcelado:** 0,00 **Total da Guia (FGTS):** 43.087,32

Número da Guia: 0126081154804843-0 **Data Emissão:** 11/08/2026 15:26:12 (Brasília) **Emitida por:** 26.702.577/0001-39 - BIOGESP - ASSOCIACAO

Relação de Tipos de Valor

Estabelecimento: 26.702.577/0001-39

Comp. Apuração	Tipo de Valor	Qtd. Trabalhadores	Base Remuneração Total	FGTS Mensal na Guia	FGTS Rescisório na Guia	Ind. Compensatória na Guia	FGTS Processo Trabalhista na Guia	Juros	Atualiz. Monetária	Multa	Total
07/2026	11 - FGTS mensal	132	537.627,46	43.009,52	0,00	0,00	0,00	0,00	0,00	0,00	43.009,52
07/2026	12 - FGTS 13° salário	1	972,60	77,80	0,00	0,00	0,00	0,00	0,00	0,00	77,80
		Total FGTS	**538.600,06**	**43.087,32**	**0,00**	**0,00**	**0,00**	**0,00**	**0,00**	**0,00**	**43.087,32**

Detalhe da Guia Emitida

Empregador: 26.702.577 **Nome Empregador:** BIOGESP - ASSOCIACAO DE GESTAO E EXECUCAO DE SERVI **Qtd. Trabalhadores FGTS:** 132 **Origem:** Gestão de Guias

Vencimento da Guia: 20/08/2026 **Total Parcelado:** 0,00 **Total da Guia (FGTS):** 43.087,32

Número da Guia: 0126081154804843-0 **Data Emissão:** 11/08/2026 15:26:12 (Brasília) **Emitida por:** 26.702.577/0001-39 - BIOGESP - ASSOCIACAO

Relação de Tomadores de Serviço

Tomador: Sem Tomador

Comp. Apuração	Qtd. Trabalhadores	Base Remuneração Total	FGTS Mensal na Guia	FGTS Rescisório na Guia	Ind. Compensatória na Guia	FGTS Processo Trabalhista na Guia	Juros	Atualiz. Monetária	Multa	Total
07/2026	132	538.600,06	43.087,32	0,00	0,00	0,00	0,00	0,00	0,00	43.087,32
	Total FGTS	**538.600,06**	**43.087,32**	**0,00**	**0,00**	**0,00**	**0,00**	**0,00**	**0,00**	**43.087,32**

Receita Federal

Documento de Arrecadação de Receitas Federais

CNPJ	Razão Social
26.702.577/0001-39	BIOGESP - ASSOCIACAO DE GESTAO E EXECUCAO DE SERVI

Período de Apuração	Data de Vencimento	Número do Documento
Julho/2026	20/08/2026	07.16.26223.7952647-6

Pagar este documento até: **20/08/2026**

Observações: **Nº Recibo Declaração: 50000514192656**

Valor Total do Documento: **194.946,20**

Composição do Documento de Arrecadação

Código	Denominação	Principal	Multa	Juros	Total
1082	CONTR PREV DESCONTA SEGURADO-EMPREGADO/AVULSO 01 CP SEGURADOS - EMPREGADOS/AVULSO PA:07/2026 Vencimento:20/08/2026	44.792,39			44.792,39
1138	CONTRIB PREVIDENCIÁRIA EMPRESA/EMPREGADOR 01 CP PATRONAL - EMPREGADOS/AVULSOS PA:07/2026 Vencimento:20/08/2026	112.055,09			112.055,09
1646	CONTRIB PREV RISCO AMBIENTAL/APOSENT ESPECIAL 01 CP PATRONAL - GILRAT AJUSTADO PA:07/2026 Vencimento:20/08/2026	5.602,75			5.602,75
1170	CONTRIBUIÇÃO TERCEIROS - SALÁRIO EDUCAÇÃO 01 CP TERCEIROS - SALÁRIO EDUCAÇÃO PA:07/2026 Vencimento:20/08/2026	14.006,89			14.006,89
1176	CONTRIBUIÇÃO TERCEIROS - INCRA 01 CP TERCEIROS - INCRA PA:07/2026 Vencimento:20/08/2026	1.120,55			1.120,55
1191	CONTRIBUIÇÃO TERCEIROS - SENAC 01 CP TERCEIROS - SENAC PA:07/2026 Vencimento:20/08/2026	5.602,75			5.602,75
1196	CONTRIBUIÇÃO TERCEIROS - SESC 01 CP TERCEIROS - SESC PA:07/2026 Vencimento:20/08/2026	8.404,13			8.404,13
1200	CIDE -CONTRIBUIÇÃO TERCEIRO -SEBRAE/APEX/ABDI 01 CP TERCEIROS - SEBRAE PA:07/2026 Vencimento:20/08/2026	3.361,65			3.361,65
	Totais	**194.946,20**			**194.946,20**

SENDA (Versão:5.2.10) Página: 1 / 1 11/08/2026 12:45:14

85830001949 4 46200385262 3 32071626223 5 79526476940 7 AUTENTICAÇÃO MECÂNICA

Documento de Arrecadação de Receitas Federais

85830001949 4 | 46200385262 3 | 32071626223 5 | 79526476940 7

CNPJ:	26.702.577/0001-39
Número:	07.16.26223.7952647-6
Pagar até:	20/08/2026
Valor:	194.946,20

Pague com o PIX

Santander

Internet Banking Empresarial

BIOGESP - ASSOCIACAO DE GESTAO E EXECUCA **Agência:** 0123 **Conta:** 130043711

Pagamento realizado com sucesso.

Empresa	Data do pagamento	Valor nominal	Valor total a pagar
TRIBUTOS FEDERAIS DARF NUMERADO	18/08/2026	R$ 194.946,20	R$ 194.946,20

858300019494.462003852623.320716262235.795264769407

Ver detalhes, imprimir ou mandar por e-mail

Numero do Documento	Data / hora da transação:	Data de Vencimento
07.16.26223.7952647-6	18/08/2026 14:56:19	20/08/2026

Valor	Codigo de Barras	Autenticação
R$ 194.946,20	85830001949-4 46200385262-3 32071626223-5 79526476940-7	IBEA291297525E04B17B2A8

DARF

Central de Atendimento Santander Empresarial
Das 8h às 20h, de segunda a sexta-feira, e aos sábados, das 8h às 18h.
4004 2125 (Capitais e Regiões Metropolitanas)
0800 702 2125 (Demais Localidades)

Ouvidoria
Das 8h às 22h, de segunda a sexta-feira, exceto feriados.
0800 726 0322
55 (11) 3012 0322 (No exterior, ligue a cobrar)

SAC
Atendimento 24h por dia, todos os dias.
0800 762 7777
55 (11) 3012 0322 (No exterior, ligue a cobrar)

SAC e Ouvidoria
Canal exclusivo para Atendimento em Libras, disponível em nosso site https://www.santander.com.br/atendimento-santander.
Das 8h às 20h, de segunda a sexta-feira, exceto feriados.

Receita Federal

Documento de Arrecadação de Receitas Federais

CNPJ	Razão Social
26.702.577/0001-39	BIOGESP - ASSOCIACAO DE GESTAO E EXECUCAO DE SERVI

Período de Apuração	Data de Vencimento	Número do Documento
Julho/2026	20/08/2026	07.16.26223.7957661-9

Observações

Nº Recibo Declaração: 50000514192656

Pagar este documento até

20/08/2026

Valor Total do Documento

26.782,89

Composição do Documento de Arrecadação

Código	Denominação	Principal	Multa	Juros	Total
0561	IRRF - RENDIMENTO DO TRABALHO ASSALARIADO 07 IRRF - RD TRB ASSAL PAÍS/AUS NO EXT A SERV PAÍS PA:07/2026 Vencimento:20/08/2026	26.782,89			26.782,89
	Totais	**26.782,89**			**26.782,89**

SENDA (Versão:5.2.10) Página: 1 / 1 11/08/2026 12:45:33

85860000267 8 82890385262 5 32071626223 5 79576619530 0 AUTENTICAÇÃO MECÂNICA

Documento de Arrecadação de Receitas Federais

85860000267 8 | 82890385262 5 | 32071626223 5 | 79576619530 0

CNPJ:	26.702.577/0001-39
Número:	07.16.26223.7957661-9
Pagar até:	20/08/2026
Valor:	26.782,89

Pague com o PIX

Santander

Internet Banking Empresarial

BIOGESP - ASSOCIACAO DE GESTAO E EXECUCA **Agência:** 0123 **Conta:** 130043711

Pagamento realizado com sucesso.

Empresa	Data do pagamento	Valor nominal	Valor total a pagar
TRIBUTOS FEDERAIS DARF NUMERADO	18/08/2026	R$ 26.782,89	R$ 26.782,89

858600002678.828903852625.320716262235.795766195300

Ver detalhes, imprimir ou mandar por e-mail

Numero do Documento	Data / hora da transação:	Data de Vencimento
07.16.26223.7957661-9	18/08/2026 14:57:27	20/08/2026

Valor	Codigo de Barras	Autenticação
R$ 26.782,89	85860000267-8 82890385262-5 32071626223-5 79576619530-0	IBE16FABB4BB1D442DC9267

DARF

Central de Atendimento Santander Empresarial
Das 8h às 20h, de segunda a sexta-feira, e aos sábados, das 8h às 18h.
4004 2125 (Capitais e Regiões Metropolitanas)
0800 702 2125 (Demais Localidades)

Ouvidoria
Das 8h às 22h, de segunda a sexta-feira, exceto feriados.
0800 726 0322
55 (11) 3012 0322 (No exterior, ligue a cobrar)

SAC
Atendimento 24h por dia, todos os dias.
0800 762 7777
55 (11) 3012 0322 (No exterior, ligue a cobrar)

SAC e Ouvidoria
Canal exclusivo para **Atendimento em Libras**, disponível em nosso site: https://www.santander.com.br/atendimento-santander.
Das 8h às 20h, de segunda a sexta-feira, exceto feriados.

Receita Federal

Documento de Arrecadação de Receitas Federais

CNPJ	Razão Social
26.702.577/0001-39	BIOGESP - ASSOCIACAO DE GESTAO E EXECUCAO DE SERVI

Período de Apuração	Data de Vencimento	Número do Documento
Julho/2026	25/08/2026	07.16.26223.7960456-6

Observações

Nº Recibo Declaração: 50000514192656

Pagar este documento até: **25/08/2026**

Valor Total do Documento: **5.606,51**

Composição do Documento de Arrecadação

Código	Denominação	Principal	Multa	Juros	Total
8301	PIS - FOLHA DE PAGAMENTO 02 PIS - FOLHA DE SALARIOS PA:07/2026 Vencimento:25/08/2026	5.606,51			5.606,51
	Totais	**5.606,51**			**5.606,51**

SENDA (Versão:5.2.10) Página: 1 / 1 11/08/2026 12:47:15

85880000056 3 06510385262 4 37071626223 1 79604566952 9 AUTENTICAÇÃO MECÂNICA

Documento de Arrecadação de Receitas Federais

85880000056 3 | 06510385262 4 | 37071626223 1 | 79604566952 9

CNPJ:	26.702.577/0001-39
Número:	07.16.26223.7960456-6
Pagar até:	25/08/2026
Valor:	5.606,51

Pague com o PIX

Santander

Internet Banking Empresarial

BIOGESP - ASSOCIACAO DE GESTAO E EXECUCA **Agência:** 0123 **Conta:** 130043711

Pagamento realizado com sucesso.

Empresa	Data do pagamento	Valor nominal	Valor total a pagar
TRIBUTOS FEDERAIS DARF NUMERADO	18/08/2026	R$ 5.606,51	R$ 5.606,51

858800000563.065103852624.370716262231.796045669529

Ver detalhes, imprimir ou mandar por e-mail

Numero do Documento	Data / hora da transação:	Data de Vencimento
07.16.26223.7960456-6	18/08/2026 14:58:19	25/08/2026
Valor	**Codigo de Barras**	**Autenticação**
R$ 5.606,51	85880000056-3 06510385262-4 37071626223-1 79604566952-9	IBEF70AD109DFD342049A3B

DARF

Central de Atendimento Santander Empresarial
Das 8h às 20h, de segunda a sexta-feira, e aos sábados, das 8h às 18h.
4004 2125 (Capitais e Regiões Metropolitanas)
0800 702 2125 (Demais Localidades)

Ouvidoria
Das 8h às 22h, de segunda a sexta-feira, exceto feriados.
0800 726 0322
55 (11) 3012 0322 (No exterior, ligue a cobrar)

SAC
Atendimento 24h por dia, todos os dias.
0800 762 7777
55 (11) 3012 0322 (No exterior, ligue a cobrar)

SAC e Ouvidoria
Canal exclusivo para **Atendimento em Libras**, disponível em nosso site: https://www.santander.com.br/atendimento-santander.
Das 8h às 20h, de segunda a sexta-feira, exceto feriados.

Santander

Internet Banking Empresarial

BIOGESP - ASSOCIACAO DE GESTAO E EXECUCA **Agência:** 0123 **Conta:** 130043711

Transferências > Entre contas Santander e TED >
Transferir

Transferência finalizada. Veja seu comprovante.

Favorecido	Instituição destino	Conta destino	Data da transferência	Valor: R$
BIOGESP - ASSOCIACAO DE GESTAO E EXECUCA	0104 - CAIXA ECONOMICA FEDERAL	7429 / 5789340152	19/08/2026	382.568,08

Mais Informações

Tipo de Transação	Nome conta origem	Conta origem
Transferência para outra instituição TED - Mesma titularidade	BIOGESP - ASSOCIACAO DE GESTAO E EXECUCA	0123 / 130043711
CNPJ:	**Tipo de Conta**	**ISPB**
26.702.577/0001-39	Conta corrente	00360305
Finalidade	**Histórico**	
Transferência entre contas de mesma titularidade		

Transação sujeita à cobrança de Tarifa. Consulte os valores na Tabela de Serviços nas agências e no site: www.santander.com.br>Santander>Conta Corrente>Tarifas e Pacotes Padronizados>Tabela Completa de Serviços.
O crédito estará disponível na conta destino em alguns minutos.

Autenticação Bancária:
348683477368D5535BDBA19

Data / Hora da Transação:
19/08/2026 - 16:12:58

Central de Atendimento Santander Empresarial - Das 8h às 20h, de segunda a sexta-feira
4004-2125 (Capitais e Regiões Metropolitanas)
0800 702 2125 (Demais Localidades)

Central de Atendimento Getnet - Atendimento 24h por dia, todos os dias
4002-4000 (Capitais e Regiões Metropolitanas)
4003-4000 (Capitais e Regiões Metropolitanas)
0800 648 8000 (Demais Localidades)

Central de Vendas PJ - Das 8h às 20h, de segunda a sexta-feira, exceto feriados.
0800 013 7333

SAC - Atendimento 24h por dia, todos os dias.
Reclamações cancelamentos e informações:
0800 762 7777

Ouvidoria - Disponível das 9h às 18h, de segunda a sexta-feira, exceto feriados.
Se não ficar satisfeito com a solução apresentada:
0800 726 0322
55 (11) 3012 0322 (No exterior, ligue a cobrar)

DEMONSTRAÇÕES BANCÁRIAS

PREFEITURA MUNICIPAL DE SÃO CAETANO DO SUL

SECRETARIA DA FAZENDA

NOTA FISCAL DE SERVIÇO ELETRÔNICA - NFS-e

NFS-e	
21	
Código de Verificação	
E6GMYWSOQ	
Emissão da NFS-e	
04/08/2026 12:24:34	

RPS	Série RPS	Tipo RPS	NFS-e Substituída

Prestador de Serviço

CPF/CNPJ: 62.092.985/0001-80 Inscrição 146682

Nome/Razão Social: CE8B SOLUCOES EM GESTAO PUBLICA E SAUDE LTDA

Endereço Rua Rui Barbosa Número: 133

Complemento: APTO. 133 Bairro: Santo Antônio

CEP: 09530-240 Município: SAO CAETANO DO SUL UF: SP País: Brasil

E-mail: FLAVIO_ASSTECON@TERRA.COM.BR Telefone: (11)99819-2009

Tomador de Serviço

CPF/CNPJ: 26.702.577/0001-39 Inscrição Municipal: NIF:

Nome/Razão Social: BIOGESP - Associação de Gestão e Execução de Serviços Públicos e Sociais

Endereço: Rua Cardeal Arcoverde Número: 1641

Complemento: salas 93/94 Bairro: Pinheiros

CEP: 05407-002 Município: SAO PAULO UF: SP País: Brasil

E-mail: financeiro@biogesp.com.br Telefone:

Atividade Econômica

17.01 / 3360550 - Consultoria E Assessoria Em Gestao Empresarial

Discriminação do Serviço

Serviços de Administração Prestados de 01/07/2026 a 31/07/2026 - Contrato 001

Tributos Federais (R$)							Valor Aproximado dos Tributos				
PIS	Tipo PIS	COFINS	Tipo COFINS	INSS	IR	CSLL	Federal	Estadual	Municipal	Fonte	Simples
0,00	Apuração Própria	0,00	Apuração Própria	0,00	0,00	0,00	0.00%	0.00%	0.00%		0.00%

Identificação Prestação de Serviços		Detalhamento de Valores (R$)	
Código da Obra		Valor do Serviço	10.000,00
Código A.R.T.		Desconto Incondicionado	0,00
Exigibilidade ISSQN	1-Exigível	Desconto Condicionado	0,00
Regime Especial de Tributação	0-Nenhum	Retenções Federais	0,00
Simples Nacional	(X) Sim () Não	PIS/COFINS - Apuração Própria	0,00
Nomenclatura Brasileira de Serviços	1.1401.39.00	Outras Retenções	0,00
Indicador de Operação	100301	Deduções Previstas em Lei	0,00
Situação Tributária	000	Base de Cálculo	10.000,00
Classificação Tributária	000001	Alíquota	2,00
Competência	08/2026	ISSQN	
Município Prestação	RIBEIRAO PIRES - SP	IBS	
Munícipio Incidência	SAO CAETANO DO SUL - SP	CBS	
ISSQN a Reter	( ) Sim (X) Não	Contribuições Sociais - Retidas	0,00
		Valor Líquido	10.000,00

Outras Informações

1- Uma via desta Nota Fiscal será enviada através do e-mail fornecido pelo Tomador do Serviço.

2- A autenticidade desta Nota Fiscal poderá ser verificada no site, http://saocaetano.giss.com.br com a utilização do Código de Verificação.

ZapSign - 8b0fec4b-c14c-4c6c-bc32-e33bd38f2635 | Documento assinado eletronicamente, conforme MP 2.200-2/2001 e Lei 14.063/2020.

Relatório de Assinaturas

Datas e horários em UTC-0300 (America/Sao_Paulo)
Última atualização em 18 Agosto 2026, 14:46:09

Status: Assinado
Documento: NF-21
Número: 8b0fec4b-c14c-4c6c-bc32-e33bd38f2635
Data da criação: 05 Agosto 2026, 09:31:44
Hash do documento original (SHA256):
6c14eb4a57a50a95daa204b0de2d4d4ec8206da90e505469c6965a836b2d5977

Assinaturas

2 de 2 Assinaturas

Assinado via ZapSign by Truora

CARLOS EDUARDO BASSUTO
Data e hora da assinatura: 05/08/2026 09:33:34
Token: 29a94f06-8b3c-486b-b089-2b7d41842764

Assinatura

Carlos Eduardo Bassuto

Carlos Eduardo Bassuto

Pontos de autenticação:
Telefone: 5511934888830
E-mail: coord.adm.rp@biogesp.org.br
Nível de segurança: Validado por código único enviado por e-mail

IP: 187.51.1.154
Dispositivo: Mozilla/5.0 (Windows NT 10.0; Win64; x64) AppleWebKit/537.36 (KHTML, like Gecko) Chrome/151.0.0.0 Safari/537.36

Assinado via ZapSign by Truora

VALTERMIR PEREIRA
Data e hora da assinatura: 18/08/2026 14:46:08
Token: 94701512-d5cb-42e0-8bc4-424af0bb75c0

Assinatura



VALTERMIR PEREIRA

Pontos de autenticação:
Telefone: 5511971103711
E-mail: pereira-valtermir@uol.com.br

IP: 200.168.239.236
Dispositivo: Mozilla/5.0 (Windows NT 10.0; Win64; x64) AppleWebKit/537.36 (KHTML, like Gecko) Chrome/151.0.0.0 Safari/537.36

INTEGRIDADE CERTIFICADA - ICP-BRASIL

Assinaturas eletrônicas e físicas têm igual validade legal, conforme MP 2.200-2/2001 e Lei 14.063/2020.
Confirme a integridade do documento aqui.

Este Log é exclusivo e parte integrante do documento número 8b0fec4b-c14c-4c6c-bc32-e33bd38f2635, segundo os Termos de Uso da ZapSign , disponíveis em zapsign.com.br

Pronto! O pagamento foi realizado.

Fazer outro Pix

Comprovante do Pix

Valor pago

R$ 10.000,00

Forma de pagamento

Ag 0123 Cc 13004371-1

Mensagem para o recebedor

REFERENTE A NF 21

Dados do recebedor

Nome

CE8B SOLUCOES EM GESTAO PUBLICA E SAUDE LTDA

CNPJ / CPF

62.***.***/****-80

Chave

62.***.***/****-80

Instituição

BCO C6 S.A.

Dados do pagador

De

BIOGESP ASSOCIACAO DE GESTAO E EXECUCA

CNPJ / CPF

26.******/****-39

Instituição

BANCO SANTANDER (BRASIL) S.A.

ID/Transação

E90400888202608191513681032430 71

Data e hora da transação

19/08/2026 - 12:18:34

Código de autenticação

IBE0614F4EE7477CB48D586

Central de Atendimento Santander Empresarial
Das 8h às 20h, de segunda a sexta-feira, e aos sábados, das 8h às 18h.
4004 2125 (Capitais e Regiões Metropolitanas)
0800 702 2125 (Demais Localidades)

Ouvidoria
Das 8h às 22h, de segunda a sexta-feira, exceto feriados.
0800 726 0322
55 (11) 3012 0322 (No exterior, ligue a cobrar)

SAC
Atendimento 24h por dia, todos os dias.
0800 762 7777
55 (11) 3012 0322 (No exterior, ligue a cobrar)

SAC e Ouvidoria
Canal exclusivo para **Atendimento em Libras**, disponível em nosso site:
https://www.santander.com.br/atendimento-santander.
Das 8h às 20h, de segunda a sexta-feira, exceto feriados.

RELATÓRIO MENSAL DE ATIVIDADES – SERVIÇOS DE GESTÃO

Contrato nº: 001
Período: de 01/07/2026 a 31/07/2026
Contratada: CE8B Soluções em Gestão Pública e Saúde LTDA
Contratante: BIOGESP – Associação de Gestão e Execução de Serviços Públicos e Sociais
Município: Ribeirão Pires – SP

ATIVIDADES DESENVOLVIDAS

No período informado, foram prestados serviços técnicos de apoio à gestão administrativa da Organização Social no município, compreendendo de forma sintética:

- Acompanhamento das rotinas administrativas vinculadas ao contrato;
- Assessoria gerencial e suporte à tomada de decisão;
- Apoio à organização e coordenação de processos internos;
- Interface institucional para alinhamento de demandas operacionais.

MINISTÉRIO DA FAZENDA
Secretaria da Receita Federal do Brasil
Procuradoria-Geral da Fazenda Nacional

CERTIDÃO NEGATIVA DE DÉBITOS RELATIVOS AOS TRIBUTOS FEDERAIS E À DÍVIDA ATIVA DA UNIÃO

Nome: CE8B SOLUCOES EM GESTAO PUBLICA E SAUDE LTDA
CNPJ: 62.092.985/0001-80

Ressalvado o direito de a Fazenda Nacional cobrar e inscrever quaisquer dívidas de responsabilidade do sujeito passivo acima identificado que vierem a ser apuradas, é certificado que não constam pendências em seu nome, relativas a créditos tributários administrados pela Secretaria da Receita Federal do Brasil (RFB) e a inscrições em Dívida Ativa da União (DAU) junto à Procuradoria-Geral da Fazenda Nacional (PGFN).

Esta certidão é válida para o estabelecimento matriz e suas filiais e, no caso de ente federativo, para todos os órgãos e fundos públicos da administração direta a ele vinculados. Refere-se à situação do sujeito passivo no âmbito da RFB e da PGFN e abrange inclusive as contribuições sociais previstas nas alíneas 'a' a 'd' do parágrafo único do art. 11 da Lei nº 8.212, de 24 de julho de 1991.

A aceitação desta certidão está condicionada à verificação de sua autenticidade na Internet, nos endereços <http://rfb.gov.br> ou <http://www.pgfn.gov.br>.

Certidão emitida gratuitamente com base na Portaria Conjunta RFB/PGFN nº 1.751, de 2/10/2014.
Emitida às 17:30:34 do dia 19/08/2026 <hora e data de Brasília>.
Válida até 15/02/2027.
Código de controle da certidão: **2626.F940.F10C.6083**
Qualquer rasura ou emenda invalidará este documento.

Secretaria da Fazenda e Planejamento do Estado de São Paulo

Débitos Tributários Não Inscritos na Dívida Ativa do Estado de São Paulo

CNPJ: 62.092.985/0001-80

Ressalvado o direito da Secretaria da Fazenda e Planejamento do Estado de São Paulo de apurar débitos de responsabilidade da pessoa jurídica acima identificada, é certificado que **não constam débitos** declarados ou apurados pendentes de inscrição na Dívida Ativa de responsabilidade do estabelecimento matriz/filial acima identificado.

Certidão nº	26050878526-89
Data e hora da emissão	20/05/2026 13:17:45
Validade	6 (seis) meses, contados da data de sua expedição.

Qualquer rasura ou emenda invalidará este documento.

A aceitação desta certidão está condicionada à verificação de sua autenticidade no sítio **www.pfe.fazenda.sp.gov.br**

300

PREFEITURA MUNICIPAL
SÃO CAETANO DO SUL
SECRETARIA DA FAZENDA

SECRETARIA MUNICIPAL DA FAZENDA

CERTIDÃO DE REGULARIDADE - CADIN

CNPJ: 62.092.985/0001-80

A Prefeitura Municipal de São Caetano do Sul consultou os registros da empresa/contribuinte acima identificado no CADIN – Cadastro Informativo Municipal.
Informa que NÃO localizou nenhuma pendência inscrita neste cadastro.

CERTIDÃO emitida nos termos da Lei Municipal nº. 5.581 de 09 de novembro de 2017.
Fica ressalvado o direito das entidades (órgãos da administração direta e indireta) de inscrever e cobrar qualquer débito de responsabilidade do sujeito passivo que vierem a ser apurados.
Esta certidão somente é válida quando original.
Esta certidão tem validade de 90 (noventa) dias, a partir da data da expedição.

V5Sz122026i

AUTENTICAÇÃO:
https://cadin.saocaetanodosul.sp.gov.br/imprimir/documento/V5Sz122026i

Certidão válida até 02/12/2026.

São Caetano do Sul, 03 de setembro de 2026 as 10:57

PODER JUDICIÁRIO
JUSTIÇA DO TRABALHO

CERTIDÃO NEGATIVA DE DÉBITOS TRABALHISTAS

Nome: CE8B SOLUCOES EM GESTAO PUBLICA E SAUDE LTDA (MATRIZ E FILIAIS)
CNPJ: 62.092.985/0001-80
Certidão nº: 49098796/2026
Expedição: 20/05/2026, às 13:25:49
Validade: 16/11/2026 - 180 (cento e oitenta) dias, contados da data de sua expedição.

Certifica-se que **CE8B SOLUCOES EM GESTAO PUBLICA E SAUDE LTDA (MATRIZ E FILIAIS)**, inscrito(a) no CNPJ sob o nº **62.092.985/0001-80**, **NÃO CONSTA** como inadimplente no Banco Nacional de Devedores Trabalhistas.
Certidão emitida com base nos arts. 642-A e 883-A da Consolidação das Leis do Trabalho, acrescentados pelas Leis ns.° 12.440/2011 e 13.467/2017, e no Ato 01/2022 da CGJT, de 21 de janeiro de 2022.
Os dados constantes desta Certidão são de responsabilidade dos Tribunais do Trabalho.
No caso de pessoa jurídica, a Certidão atesta a empresa em relação a todos os seus estabelecimentos, agências ou filiais.
A aceitação desta certidão condiciona-se à verificação de sua autenticidade no portal do Tribunal Superior do Trabalho na Internet (http://www.tst.jus.br).
Certidão emitida gratuitamente.

INFORMAÇÃO IMPORTANTE
Do Banco Nacional de Devedores Trabalhistas constam os dados necessários à identificação das pessoas naturais e jurídicas inadimplentes perante a Justiça do Trabalho quanto às obrigações estabelecidas em sentença condenatória transitada em julgado ou em acordos judiciais trabalhistas, inclusive no concernente aos recolhimentos previdenciários, a honorários, a custas, a emolumentos ou a recolhimentos determinados em lei; ou decorrentes de execução de acordos firmados perante o Ministério Público do Trabalho, Comissão de Conciliação Prévia ou demais títulos que, por disposição legal, contiver força executiva.

Voltar Imprimir

CAIXA
CAIXA ECONÔMICA FEDERAL

Certificado de Regularidade do FGTS - CRF

Inscrição: 62.092.985/0001-80
Razão social: CE8B SOLUCOES EM GESTAO PUBLICA E SAUDE LTDA
Endereço: R RUI BARBOSA 133 APT 133/ SANTO ANTONIO / SAO CAETANO DO SUL / SP / 09530-240

A Caixa Econômica Federal, no uso da atribuição que lhe confere o Art. 7, da Lei 8.036, de 11 de maio de 1990, certifica que, nesta data, a empresa acima identificada encontra-se em situação regular perante o Fundo de Garantia do Tempo de Servico - FGTS.

O presente Certificado não servirá de prova contra cobrança de quaisquer débitos referentes a contribuições e/ou encargos devidos, decorrentes das obrigações com o FGTS.

Validade: 21/08/2026 a 19/09/2026

Certificação Número: 2026082107156448591900

Informação obtida em 03/09/2026 10:54:27

A utilização deste Certificado para os fins previstos em Lei esta condicionada a verificação de autenticidade no site da Caixa: **www.caixa.gov.br**

Imprimir Baixar PDF

SECRETARIA DA FAZENDA DO ESTADO DE SÃO PAULO

Cadastro Informativo dos Créditos não Quitados de Órgãos e Entidades Estaduais
CADIN Estadual

Informações Cadastrais

CNPJ/CPF: 62.092.985/0001-80

Não foram encontradas pendências no Cadastro de Créditos não quitados de Órgãos e Entidades Estaduais – CADIN ESTADUAL.

Pesquisa realizada em: 20/05/2026 às 13:37:20

Se você recebeu o comunicado CADIN regularize sua situação em 90 (noventa) dias contados a partir da data de expedição do mesmo.

Este documento não tem validade de Certidão Negativa.
Em conformidade com a Lei Estadual nº 12.799/2008 a inexistência de registro no CADIN Estadual:
- Não configura reconhecimento de regularidade de situação, nem dispensa a apresentação dos documentos exigidos em lei, decreto e demais atos normativos. (artigo 7º)
- Não impede a consulta prévia pelos órgãos e entidades da Administração direta e indireta ao sistema CADIN Estadual. (artigo 6º)
- Aos registros incluídos após a emissão da declaração cabe a aplicação do parágrafo 1º do artigo 6º.

A autenticidade deste documento deverá ser confirmada na página da Secretaria da Fazenda do Estado de São Paulo, endereço: https://www.fazenda.sp.gov.br/cadin_estadual/pages/publ/cadin.aspx

Código da Declaração: D9C84D70.9760AC53.3C9F71D9.15DD00CD

EMISSÃO GRATUITA

Atenção: Qualquer rasura ou emenda invalidará este documento.

Recebemos de Integral Nuttri Alimentacao e Servicos Ltda (In Alimentacao Corporativa) os produtos e/ou serviços constantes na Nota Fiscal Eletrônica indicada ao lado. Destinatário: Biogesp Associacao de Gestao e Execucao de Servicos P. Valor total: 58.802,50

DATA DE RECEBIMENTO | IDENTIFICAÇÃO E ASSINATURA DO RECEBEDOR

NF-e
Nº 5585
Série 1
Emissão 07/08/2026

Integral Nuttri Alimentacao e Servicos Ltda
Rua Padre Joao Alvares, 217 - Vila Renata
Guarulhos - SP
CEP: 07.056-000 - Tel.: (00) 0000-0000

DANFE

DOCUMENTO AUXILIAR DA NOTA FISCAL ELETRÔNICA

TIPO: **1-SAÍDA**
Nº: **5585**
SÉRIE: **1**
FOLHA: **1/1**

CHAVE DE ACESSO
3526 0828 0704 3600 0176 5500 1000 0055 8515 0187 6989

Consulta de autenticidade no portal nacional da NF-e (www.nfe.fazenda.gov.br/portal) ou no site da Sefaz Autorizadora

PROTOCOLO DE AUTORIZAÇÃO DE USO
135263204628832 07/08/2026 16:35:11

NATUREZA DE OPERAÇÃO		
Venda de producao do estabelecimento		
INSCRIÇÃO ESTADUAL	INSCR. ESTADUAL DO SUBST.	CNPJ
796602411117		28.070.436/0001-76

DESTINATÁRIO/REMETENTE

NOME/RAZÃO SOCIAL			CNPJ/CPF	DATA DE EMISSÃO
Biogesp Associacao de Gestao e Execucao de Servicos P			26.702.577/0001-39	07/08/2026
ENDEREÇO	BAIRRO/DISTRITO		CEP	DATA DE SAÍDA
Rua Cunha Gago, 700	Pinheiros		05.421-001	07/08/2026
MUNICÍPIO	FONE/FAX	UF	INSCRIÇÃO ESTADUAL	HORA DE SAÍDA
Sao Paulo	(00) 0000-0000	SP		16:35:06

DUPLICATA

NÚMERO	VENCIMENTO	VALOR	NÚMERO	VENCIMENTO	VALOR	NÚMERO	VENCIMENTO	VALOR
001	17/08/2026	58.802,50						

CÁLCULO DE IMPOSTO

BASE DE CÁLCULO DO ICMS	VALOR DO ICMS	BASE DE CÁLCULO ICMS ST	VALOR DO ICMS ST	VALOR ICMS DESONERADO	VALOR TOTAL DOS PRODUTOS
0,00	0,00	0,00	0,00	0,00	58.802,50
VALOR DO FRETE	**VALOR DO SEGURO**	**DESCONTO**	**OUTRAS DESPESAS**	**VALOR DO IPI**	**VALOR TOTAL DA NOTA**
0,00	0,00	0,00	0,00	0,00	58.802,50

TRANSPORTADOR

NOME/RAZÃO SOCIAL	FRETE POR CONTA	CÓDIGO ANTT	PLACA DO VEÍCULO	UF
	9-Sem frete			
CNPJ/CPF	INSCRIÇÃO ESTADUAL			
ENDEREÇO	MUNICÍPIO	UF		

VOLUMES TRANSPORTADOS

QUANTIDADE	ESPÉCIE	MARCA	NUMERAÇÃO	PESO BRUTO	PESO LÍQUIDO	
3.135				0,000	0,000	

DADOS DOS PRODUTOS/SERVIÇOS

CÓD. PROD.	DESCRIÇÃO	NCM	CST	CFOP	UNID.	QUANT.	VALOR UNIT.	VALOR TOTAL	BC ICMS ST	VALOR ICMS ST	BC ICMS	VALOR ICMS	ALÍQ. ICMS
179-S	Almoco Dieta Geral Valor dos Impostos: R$ 4973,73	21069090	090	5101	Un	2.830,0000	19,0000	53.770,00	0,00	0,00	0,00	0,00	0,00
184-S	Almoco Dieta Leve Valor dos Impostos: R$ 465,51	21069090	090	5101	Un	305,0000	16,5000	5.032,50	0,00	0,00	0,00	0,00	0,00

DADOS ADICIONAIS

INFORMAÇÕES ADICIONAIS	RESERVADO AO FISCO
Empresa optante pelo Regime Especial de Tributacao, nos termos do Decreto Estadual no 51.597/2007. Este documento nao transfere credito do ICMS.Vinculado ao contrato de gestao 001/2022, da Prefeitura de Ribeirao Pires, pagamento via transferencia bancaria ou pix - PIX: 28.070.436/0001-76. Banco do Brasil 001, Agencia 4770-8, Conta Corrente 13742-1 . Refeicoes entregues na Maternidade Sao Lucas. - Valor Aproximado dos Tributos: R$ 5.439,24 - Faturamento referente ao periodo de 01/07/2026 ate 31/07/2026 Trib. aprox. RS: 7.908,94 Federal, 10.584,45 Estadual Fonte: IBPT/empresometro.com.br 42CA5A	

ZapSign - 5fc7c288-15e6-4eef-bd81-7ce11fac93dd | Documento assinado eletronicamente, conforme MP 2.200-2/2001 e Lei 14.063/2020.

Relatório de Assinaturas

Datas e horários em UTC-0300 (America/Sao_Paulo)
Última atualização em 18 Agosto 2026, 14:41:46

Status: Assinado
Documento: NF-5585
Número: 5fc7c288-15e6-4eef-bd81-7ce11fac93dd
Data da criação: 11 Agosto 2026, 12:07:38
Hash do documento original (SHA256): 26567b3e68076731b54ed7cd43484f48d81fcec13a3c54ca286e9b9474137a6a

Assinaturas

2 de 2 Assinaturas

Assinado via ZapSign by Truora

CARLOS EDUARDO BASSUTO
Data e hora da assinatura: 11/08/2026 12:09:01
Token: 236a580a-cf95-4868-8f83-7aea3a8291eb

Assinatura

Carlos Eduardo Bassuto

Carlos Eduardo Bassuto

Pontos de autenticação:
Telefone: 5511934888830
E-mail: coord.adm.rp@biogesp.org.br
Nível de segurança: Validado por código único enviado por e-mail

IP: 187.51.1.154
Dispositivo: Mozilla/5.0 (Windows NT 10.0; Win64; x64) AppleWebKit/537.36 (KHTML, like Gecko) Chrome/151.0.0.0 Safari/537.36

Assinado via ZapSign by Truora

VALTERMIR PEREIRA
Data e hora da assinatura: 18/08/2026 14:41:45
Token: 8cab1ab3-ef57-4bad-8823-1eaded98f2a4

Assinatura



VALTERMIR PEREIRA

Pontos de autenticação:
Telefone: 5511971103711
E-mail: pereira-valtermir@uol.com.br

IP: 200.205.174.156
Dispositivo: Mozilla/5.0 (Windows NT 10.0; Win64; x64) AppleWebKit/537.36 (KHTML, like Gecko) Chrome/151.0.0.0 Safari/537.36

INTEGRIDADE CERTIFICADA - ICP-BRASIL

Assinaturas eletrônicas e físicas têm igual validade legal, conforme MP 2.200-2/2001 e Lei 14.063/2020.
Confirme a integridade do documento aqui.

Este Log é exclusivo e parte integrante do documento número 5fc7c288-15e6-4eef-bd81-7ce11fac93dd, segundo os Termos de Uso da ZapSign , disponíveis em zapsign.com.br

Pronto! O pagamento foi realizado.

Fazer outro Pix

Comprovante do Pix

Valor pago

R$ 58.802,50

Forma de pagamento

Ag 0123 Cc 13004371-1

Mensagem para o recebedor

REFERENTE A NF 5585

Dados do recebedor

Nome

INTEGRAL NUTTRI ALIMENTACAO E SERVICOS

CNPJ / CPF

28.***.***/****-76

Chave

28.***.***/****-76

Instituição

BCO C6 S.A.

Dados do pagador

De

BIOGESP ASSOCIACAO DE GESTAO E EXECUCA

CNPJ / CPF

26.******/****-39

Instituição

BANCO SANTANDER (BRASIL) S.A.

ID/Transação

E90400888202608191811681149537 75

Data e hora da transação

19/08/2026 - 15:13:04

Código de autenticação

IBE06A50458CB911B4BFE94

Central de Atendimento Santander Empresarial
Das 8h às 20h, de segunda a sexta-feira, e aos sábados, das 8h às 18h.
4004 2125 (Capitais e Regiões Metropolitanas)
0800 702 2125 (Demais Localidades)

Ouvidoria
Das 8h às 22h, de segunda a sexta-feira, exceto feriados.
0800 726 0322
55 (11) 3012 0322 (No exterior, ligue a cobrar)

SAC
Atendimento 24h por dia, todos os dias.
0800 762 7777
55 (11) 3012 0322 (No exterior, ligue a cobrar)

SAC e Ouvidoria
Canal exclusivo para **Atendimento em Libras**, disponível em nosso site:
https://www.santander.com.br/atendimento-santander.
Das 8h às 20h, de segunda a sexta-feira, exceto feriados.

RIBEIRÃO MATERNIDADE

DIETAS PACIENTES

jul/26

	1	2	3	4	5	6	7	8	9	10	11	12	13	14	15	16	17	18	19	20	21	22	23	24	25	26	27	28	29	30	31	TOTAL GERAL		
DIETAS PACIENTES																																		
DESJEJUM																																**0**	**R$ 3,20**	**R$ -**
COLAÇÃO																																**0**	**R$ 2,20**	**R$ -**
ALMOCO GERAL/ BRANDA/ DM	270		200				225		324				210	300		306		135			440		330							90	**2830**	**R$ 19,00**	**R$ 53.770,00**
ALMOÇO LEVE	84								26							55					90		50								**305**	**R$ 16,50**	**R$ 5.032,50**
MERENDA																																**0**	**R$ 3,20**	**R$ -**
JANTAR GERAL																																**0**	**R$ 21,50**	**R$ -**
JANTAR LEVE																																**0**	**R$ 21,50**	**R$ -**
CEIA																																**0**	**R$ 3,20**	**R$ -**
																																	TOTAL	**R$ 58.802,50**

PODER JUDICIÁRIO
JUSTIÇA DO TRABALHO

CERTIDÃO NEGATIVA DE DÉBITOS TRABALHISTAS

CNPJ: 28.070.436/0001-76
Certidão nº: 66636768/2026
Expedição: 03/08/2026, às 14:10:18
Validade: 30/01/2027 - 180 (cento e oitenta) dias, contados da data de sua expedição.

Certifica-se que o CNPJ sob o nº **28.070.436/0001-76**, **NÃO CONSTA** como inadimplente no Banco Nacional de Devedores Trabalhistas.
Certidão emitida com base nos arts. 642-A e 883-A da Consolidação das Leis do Trabalho, acrescentados pelas Leis ns.° 12.440/2011 e 13.467/2017, e no Ato 01/2022 da CGJT, de 21 de janeiro de 2022.
Os dados constantes desta Certidão são de responsabilidade dos Tribunais do Trabalho.
Certidão expedida sem indicação do nome/razão social, tendo em vista que o CPF/CNPJ consultado não figura na última versão da base de dados da Receita Federal do Brasil - RFB enviada ao Tribunal Superior do Trabalho - TST. Para saber a situação desse CPF/CNPJ, consulte o sítio da RFB (www.receita.fazenda.gov.br).
No caso de pessoa jurídica, a Certidão atesta a empresa em relação a todos os seus estabelecimentos, agências ou filiais.
A aceitação desta certidão condiciona-se à verificação de sua autenticidade no portal do Tribunal Superior do Trabalho na Internet (http://www.tst.jus.br).
Certidão emitida gratuitamente.

INFORMAÇÃO IMPORTANTE
Do Banco Nacional de Devedores Trabalhistas constam os dados necessários à identificação das pessoas naturais e jurídicas inadimplentes perante a Justiça do Trabalho quanto às obrigações estabelecidas em sentença condenatória transitada em julgado ou em acordos judiciais trabalhistas, inclusive no concernente aos recolhimentos previdenciários, a honorários, a custas, a emolumentos ou a recolhimentos determinados em lei; ou decorrentes de execução de acordos firmados perante o Ministério Público do Trabalho, Comissão de Conciliação Prévia ou demais títulos que, por disposição legal, contiver força executiva.

Governo do Estado de São Paulo
Secretaria da Fazenda e Planejamento
DRT 13-PF - Posto Fiscal de Guarulhos

CERTIDÃO DE DÉBITOS NÃO INSCRITOS

Nº 0100007117

CERTIDÃO POSITIVA COM EFEITO DE NEGATIVA / CERTIDÃO NEGATIVA / CERTIDÃO POSITIVA

Nome: INTEGRAL NUTTRI ALIMENTACAO E SERVICOS LTDA. (28.070.436/0001-76)

Inscrição Estadual: 796.602.411.117

CNPJ: 28.070.436/0001-76

Situação Cadastral: ATIVO

"CERTIFICO QUE, ATÉ 05/03/2026".
- CONSTA A EXISTÊNCIA DE DÉBITO DE "ICMS", NÃO INSCRITO NA DÍVIDA ATIVA PARA O ESTA- BELECIMENTO DE INSCRIÇÃO ESTADUAL Nº 796.602.411.117, , A SEGUIR RELACIONADOS:
- VALORES DECLARADOS NAS "GIA"S DOS MESES DE FEVEREIRO A ABRIL DE 2025, ENCONTRAM-SE PARCELADOS PELO "POSTO FISCAL ELETRÔNICO– PFE", CONFORME DOCUMENTO Nº 00926091-5(PARCELAMENTO EM ANDAMENTO).
- VALORES DECLARADOS NAS "GIA"S DOS MESES DE MAIO A JUNHO DE 2025, ENCONTRAM-SE PARCELADOS PELO "POSTO FISCAL ELETRÔNICO– PFE", CONFORME DOCUMENTO Nº 00931396-5(PARCELAMENTO EM ANDAMENTO).
- VALORES DECLARADOS NAS "GIA"S DOS MESES DE JULHO A SETEMBRO DE 2025, ENCONTRAM-SE PARCELADOS PELO "POSTO FISCAL ELETRÔNICO– PFE", CONFORME DOCUMENTO Nº 00937200-7 (PARCELAMENTO EM ANDAMENTO).
- VALORES DECLARADOS NAS "GIA"S DOS MESES DE NOVEMBRO E DEZEMBRO DE 2025, ENCONTRAM-SE PARCELADOS PELO "POSTO FISCAL ELETRÔNICO– PFE", CONFORME DOCUMENTO Nº 00946800-0 (PARCELAMENTO EM ANDAMENTO).
- VALOR DECLARADO NA "GIA" DO MES DE JANEIRO DE 2026, ENCONTRA-SE PARCELADO PELO "POSTO FISCAL ELETRÔNICO– PFE", CONFORME DOCUMENTO Nº 00948589-4(PARCELAMENTO EM ANDAMENTO).
- ESTA CERTIDÃO É POSITIVA COM EFEITO DE NEGATIVA".

Finalidade: CADASTRO

Avisos:

1 - Esta certidão NÃO versa sobre: (a) Eventuais débitos fiscais de outros estabelecimentos do interessado; (b) Outros débitos de tributos eventualmente não mencionados acima.

2 - Esta certidão só se aplica ao estabelecimento (matriz ou filial) acima indicado, não incluindo outros estabelecimentos da mesma empresa, ficando ressalvado o direito da Fazenda do Estado de exigir, a qualquer tempo, créditos tributários que venham a ser apurados. Tratando-se de certidão emitida para pessoa física, não é pesquisado na base de dados a existência de débito para pessoa jurídica da qual o interessado possa ser sócio.

3 - A taxa de fiscalização e serviços diversos foi devidamente recolhida nos termos da legislação vigente.

4 - Prazo de validade da certidão: 06 (seis) meses conforme Portaria CAT n° 20 de 01/04/98 (DOE de 02/04/98).

Local: SFP-51131 - DRT 13-PF - POSTO FISCAL DE GUARULHOS	Data: 05/03/2026

Responsável pela emissão: Ana Rosa Pires De Castilho

Certidão emitida nos termos das Portarias CAT 20 de 01/04/98 (DOE de 02/04/98) e CAT 135 de 18/12/2014 (DOE de 19/12/2014).

Documento assinado eletronicamente por **Edson Tomihiro Kato**, **Chefe**, em 06/03/2026, às 11:46, conforme horário oficial de Brasília, com fundamento no Decreto Estadual nº 67.641, de 10 de abril de 2023.

A autenticidade deste documento pode ser conferida no site https://sei.sp.gov.br/sei/controlador_externo.php?acao=documento_conferir&id_orgao_acesso_externo=0 , informando o código verificador **0100007117** e o código CRC **D3773882**.

PREFEITURA DE GUARULHOS

Secretaria da Receita

CERTIDÃO NEGATIVA DE TRIBUTOS MOBILIÁRIOS

CERTIDÃO Nº 1720284/2026

CERTIFICAMOS que INTEGRAL NUTTRI ALIMENTAÇÃO E SERVIÇOS LTDA, CNPJ/CPF: 28070436000176, inscrição nº 298163, estabelecido á RUA PADRE JOÃO ÁLVARES nº 217, Complemento: Não Há, Bairro/Loteamento VILA RENATA, não possui débitos com o município até a presente data.

Fica ressalvado o direito da FAZENDA PÚBLICA DO MUNICÍPIO, na cobrança dos débitos provenientes de tributos, multas e outros que venham a ser apurados, ou que se verifiquem a qualquer tempo, inclusive em relação aos períodos referidos nesta certidão.

Confirmação de autenticidade obrigatória disponível no endereço eletrônico
https://fazenda.guarulhos.sp.gov.br/ords/sirfpmg/f?p=2628:9
através do código abaixo:
CMN94ADBB7D31B2818BB15C8D930D64999D
Emitida em 02/09/2026 - 08:43:43 por 298163@M
Prazo de Validade 30(trinta) dias

PODER JUDICIÁRIO
JUSTIÇA DO TRABALHO

CERTIDÃO NEGATIVA DE DÉBITOS TRABALHISTAS

Nome: INTEGRAL NUTTRI ALIMENTACAO E SERVICOS LTDA (MATRIZ E FILIAIS)
CNPJ: 28.070.436/0001-76
Certidão nº: 49097899/2026
Expedição: 20/05/2026, às 13:21:01
Validade: 16/11/2026 - 180 (cento e oitenta) dias, contados da data de sua expedição.

Certifica-se que **INTEGRAL NUTTRI ALIMENTACAO E SERVICOS LTDA (MATRIZ E FILIAIS)**, inscrito(a) no CNPJ sob o nº **28.070.436/0001-76**, **NÃO CONSTA** como inadimplente no Banco Nacional de Devedores Trabalhistas.
Certidão emitida com base nos arts. 642-A e 883-A da Consolidação das Leis do Trabalho, acrescentados pelas Leis ns.° 12.440/2011 e 13.467/2017, e no Ato 01/2022 da CGJT, de 21 de janeiro de 2022.
Os dados constantes desta Certidão são de responsabilidade dos Tribunais do Trabalho.
No caso de pessoa jurídica, a Certidão atesta a empresa em relação a todos os seus estabelecimentos, agências ou filiais.
A aceitação desta certidão condiciona-se à verificação de sua autenticidade no portal do Tribunal Superior do Trabalho na Internet (http://www.tst.jus.br).
Certidão emitida gratuitamente.

INFORMAÇÃO IMPORTANTE
Do Banco Nacional de Devedores Trabalhistas constam os dados necessários à identificação das pessoas naturais e jurídicas inadimplentes perante a Justiça do Trabalho quanto às obrigações estabelecidas em sentença condenatória transitada em julgado ou em acordos judiciais trabalhistas, inclusive no concernente aos recolhimentos previdenciários, a honorários, a custas, a emolumentos ou a recolhimentos determinados em lei; ou decorrentes de execução de acordos firmados perante o Ministério Público do Trabalho, Comissão de Conciliação Prévia ou demais títulos que, por disposição legal, contiver força executiva.

Voltar Imprimir

CAIXA ECONÔMICA FEDERAL

Certificado de Regularidade do FGTS - CRF

Inscrição: 28.070.436/0001-76

Razão social: INTEGRAL NUTTRI ALIMENTACAO E SERVICOS LTDA

Endereço: R PADRE JOAO ALVARES 217 / VILA RENATA / GUARULHOS / SP / 07056-000

A Caixa Econômica Federal, no uso da atribuição que lhe confere o Art. 7, da Lei 8.036, de 11 de maio de 1990, certifica que, nesta data, a empresa acima identificada encontra-se em situação regular perante o Fundo de Garantia do Tempo de Servico - FGTS.

O presente Certificado não servirá de prova contra cobrança de quaisquer débitos referentes a contribuições e/ou encargos devidos, decorrentes das obrigações com o FGTS.

Validade: 04/08/2026 a 02/09/2026

Certificação Número: 2026080400164928378141

Informação obtida em 06/08/2026 11:30:14

A utilização deste Certificado para os fins previstos em Lei esta condicionada a verificação de autenticidade no site da Caixa: **www.caixa.gov.br**

Imprimir Baixar PDF

SECRETARIA DA FAZENDA DO ESTADO DE SÃO PAULO

Cadastro Informativo dos Créditos não Quitados de Órgãos e Entidades Estaduais
CADIN Estadual

Informações Cadastrais

CNPJ/CPF: 28.070.436/0001-76

Não foram encontradas pendências no Cadastro de Créditos não quitados de Órgãos e Entidades Estaduais – CADIN ESTADUAL.

Pesquisa realizada em: 22/04/2026 às 11:36:51

Se você recebeu o comunicado CADIN regularize sua situação em 90 (noventa) dias contados a partir da data de expedição do mesmo.

Este documento não tem validade de Certidão Negativa.
Em conformidade com a Lei Estadual nº 12.799/2008 a inexistência de registro no CADIN Estadual:
- Não configura reconhecimento de regularidade de situação, nem dispensa a apresentação dos documentos exigidos em lei, decreto e demais atos normativos. (artigo 7º)
- Não impede a consulta prévia pelos órgãos e entidades da Administração direta e indireta ao sistema CADIN Estadual. (artigo 6º)
- Aos registros incluídos após a emissão da declaração cabe a aplicação do parágrafo 1º do artigo 6º.

A autenticidade deste documento deverá ser confirmada na página da Secretaria da Fazenda do Estado de São Paulo, endereço: https://www.fazenda.sp.gov.br/cadin_estadual/pages/publ/cadin.aspx

Código da Declaração: A35A4341.5F07A02C.851633FB.E5C42C05

EMISSÃO GRATUITA

Atenção: Qualquer rasura ou emenda invalidará este documento.

ACCOUNTANT ASSOCIADOS - CONTABILIDADE LTDA

CNPJ: 05.612.753/0001-71 | Inscrição Estadual: ISENTA | Inscrição Municipal: 32435991

R CEL JOAQUIM ANTONIO DIAS, 341 - TATUAPE
São Paulo - SP - CEP: 03308-030
Telefone: (11) 6225-2525

Recibo de Prestação de Serviço nº 0000013296

Emissão: São Paulo (SP), 23 de Julho de 2026.

Cliente: **BIOGESP - ASSOCIACAO DE GESTAO E EXECUCAO DE SERVICOS PUBLIC**

CNPJ: 26.702.577/0001-39

Alameda Ministro Rocha Azevedo, 38 - Cj 601 Andar 6 - Cerqueira César
São Paulo - SP - CEP: 01410000
Telefone: (11) 4726-6364

coordenacaocontabil@contaudi.com.br
edsonfreitas1106@gmail.com

Objeto:

Descrição	Valor Total
Serviços Contábeis prestados – Ribeirão Pires Ref_07/2026 – Contrato 001/2022	11.000,00

Total Bruto	Descontos	Total Líquido
11.000,00	0,00	11.000,00

Vencimento: dia 20/08/2026 no valor de R$ 11.000,00

Observações: Vencto. 20/08/2026

ZapSign - 3b3f2070-5849-4797-8773-56a85aa40da4 | Documento assinado eletronicamente, conforme MP 2.200-2/2001 e Lei 14.063/2020.

Relatório de Assinaturas

Datas e horários em UTC-0300 (America/Sao_Paulo)
Última atualização em 18 Agosto 2026, 14:43:46

ZapSign By Truora

Status: Assinado
Documento: NF-13296
Número: 3b3f2070-5849-4797-8773-56a85aa40da4
Data da criação: 28 Julho 2026, 15:26:38
Hash do documento original (SHA256): 3150960a525ec872f58d79a85223986ca4b45b066a80b08a78eca97ffb4ab987

Assinaturas

2 de 2 Assinaturas

Assinado via ZapSign by Truora

CARLOS EDUARDO BASSUTO
Data e hora da assinatura: 28/07/2026 15:28:29
Token: ccbbb7f1-87fe-4394-b699-4266ea5a34ee

Assinatura

Carlos Eduardo Bassuto

Carlos Eduardo Bassuto

Pontos de autenticação:
Telefone: 5511934888830
E-mail: coord.adm.rp@biogesp.org.br
Nível de segurança: Validado por código único enviado por e-mail

IP: 187.51.1.154
Dispositivo: Mozilla/5.0 (Windows NT 10.0; Win64; x64) AppleWebKit/537.36 (KHTML, like Gecko) Chrome/150.0.0.0 Safari/537.36

Assinado via ZapSign by Truora

VALTERMIR PEREIRA
Data e hora da assinatura: 18/08/2026 14:43:42
Token: 4e0caab2-6b3e-44e2-b2ae-516fe1d766b3

Assinatura



VALTERMIR PEREIRA

Pontos de autenticação:
Telefone: 5511971103711
E-mail: pereira-valtermir@uol.com.br

IP: 200.205.174.156
Dispositivo: Mozilla/5.0 (Windows NT 10.0; Win64; x64) AppleWebKit/537.36 (KHTML, like Gecko) Chrome/151.0.0.0 Safari/537.36

INTEGRIDADE CERTIFICADA - ICP-BRASIL

Assinaturas eletrônicas e físicas têm igual validade legal, conforme MP 2.200-2/2001 e Lei 14.063/2020.
Confirme a integridade do documento aqui.

Este Log é exclusivo e parte integrante do documento número 3b3f2070-5849-4797-8773-56a85aa40da4, segundo os Termos de Uso da ZapSign , disponíveis em zapsign.com.br

Recibo do Pagador

Santander | 033-7 | 03399.17536 10000.000009 08726.201018 1 15440001100000

Beneficiário	Agência/Código do Beneficiário	Espécie	Quantidade	Nosso número
ACCOUNTANT ASSOCIADOS - CONTABILIDADE LTDA	0574-6/175310-0	R$		000000008726-2

Número do documento	CPF/CNPJ	Vencimento	Valor documento
13296	05.612.753/0001-71	20/08/2026	11.000,00

(-) Desconto / Abatimentos	(-) Outras deduções	(+) Mora / Multa	(+) Outros acréscimos	(=) Valor cobrado

Pagador

BIOGESP - ASSOCIACAO DE GESTAO E EXECUCAO DE SERVICOS PUBLIC - 26.702.577/0001-39

Demonstrativo

Autenticação mecânica

ACCOUNTANT ASSOCIADOS - CONTABILIDADE LTDA - 05.612.753/0001-71
R CEL JOAQUIM ANTONIO DIAS , 341 - CEP: 03308-030 - TATUAPE - São Paulo - SP
Ordem de Serviço 15153. Refere-se ao documento 13296.
Boleto referente aos Serviços de Assessoria Contábil e Fiscal da competência 07/2026 do Contrato 001/2022 – Ribeirão Pires.

Corte na linha pontilhada

Santander | 033-7 | 03399.17536 10000.000009 08726.201018 1 15440001100000

Local de pagamento

PAGAR PREFERENCIALMENTE NO BANCO SANTANDER

Vencimento: 20/08/2026

Beneficiário

ACCOUNTANT ASSOCIADOS - CONTABILIDADE LTDA - 05.612.753/0001-71
R CEL JOAQUIM ANTONIO DIAS, 341 - TATUAPE - CEP: 03308-030 - São Paulo - SP

Agência/Código do Beneficiário: 0574-6/175310-0

Data do documento	No documento	Espécie doc.	Aceite	Data processamento	Nosso número
23/07/2026	13296	DS	N	23/07/2026	0000000087262

Uso do banco	Carteira	Espécie	Quantidade	Valor Documento	(=) Valor documento
	101 - COBRANÇA SIMPLES - RCR	R$			11.000,00

Instruções (Texto de responsabilidade do beneficiário)
Boleto referente aos Serviços de Assessoria Contábil e Fiscal da competência 07/2026 do Contrato 001/2022 – Ribeirão Pires.

(-) Desconto / Abatimentos

(-) Outras deduções

(+) Mora / Multa

(+) Outros acréscimos

(=) Valor cobrado

Pagador

BIOGESP - ASSOCIACAO DE GESTAO E EXECUCAO DE SERVICOS PUBLIC - 26.702.577/0001-39
Alameda Ministro Rocha Azevedo, 38 Cj 601 Andar 6 - Cerqueira César
São Paulo - SP - CEP: 01410000

Beneficiário Final

Cód. baixa

Pagador/Avalista

Autenticação mecânica - **Ficha de Compensação**

Corte na linha pontilhada

Santander

Internet Banking Empresarial

BIOGESP - ASSOCIACAO DE GESTAO E EXECUCA **Agência:** 0123 **Conta:** 130043711

Pagamento realizado com sucesso.

Beneficiário	Data do pagamento	Valor nominal	Valor total a pagar
ACCOUNTANT ASSOCIADOS - CONTABI	19/08/2026	R$ 11.000,00	R$ 11.000,00

03399.17536.10000.000009.08726.201018.1.15440001100000

Ver detalhes, imprimir ou mandar por e-mail

Desconto (R$) 0,00	CPF/CNPJ Beneficiário Final 00.000.000/0000-00	CPF/CNPJ Beneficiário Original 05.612.753/0001-71
CPF/CNPJ Pagador Original 26.702.577/0001-39	Valor Total a Cobrar (R$) 11.000,00	Data de Vencimento 20/08/2026
Instituição Financeira Favorecida 033 - BANCO SANTANDER	Nosso Número 0000000087262	Valor Encargos (R$) 0,00
Nome Pagador Original BIOGESP - ASSOCIACAO DE GESTAO	Razão Social Pagador Efetivo BIOGESP - ASSOCIACAO DE GESTAO E EXECUCA	Data / hora da transação: 19/08/2026 12:22:01
Razão Social Beneficiário Original ACCOUNTANT ASSOCIADOS - CONTABI	Valor Iof (R$) 0,00	CPF/CNPJ Pagador Efetivo 26.702.577/0001-39
Valor Nominal (R$) 11.000,00	Autenticação IBED21E7261F4734641A2C9	

Transação exclusiva para pagamento de Boleto. O pagamento será processado somente se informados corretamente os dados do boleto. A veracidade dessas informações é de responsabilidade do Cliente/Pagador, que se obriga a apresentar os boletos para verificação sempre que solicitado, nos termos da lei. Havendo divergências entre o valor indicado/agendado pelo pagador e o valor informado pelo favorecido, o BANCO rejeitará o pagamento, podendo, no entanto, efetuar o pagamento pelo valor autorizado pelo pagador desde que o referido valor esteja dentro da margem aprovada e registrada pelo beneficiário do boleto.

Central de Atendimento Santander Empresarial
Das 8h às 20h, de segunda a sexta-feira, e aos sábados, das 8h às 18h.
4004 2125 (Capitais e Regiões Metropolitanas)
0800 702 2125 (Demais Localidades)

Ouvidoria
Das 8h às 22h, de segunda a sexta-feira, exceto feriados.
0800 726 0322
55 (11) 3012 0322 (No exterior, ligue a cobrar)

SAC
Atendimento 24h por dia, todos os dias.
0800 762 7777
55 (11) 3012 0322 (No exterior, ligue a cobrar)

SAC e Ouvidoria
Canal exclusivo para Atendimento em Libras, disponível em nosso site
https://www.santander.com.br/atendimento-santander.
Das 8h às 20h, de segunda a sexta-feira, exceto feriados.

SERVIÇOS CONTÁBEIS PRESTADOS EM - 07/2026

Contrato de Gestão nº 001/2022
Processo Administrativo nº 6165/2021 – Edital nº 003/2021
Prefeitura do Município da Estância Turística de Ribeirão Pires – Hospital São Lucas

Prestador: Contaudi Contabilidade & Auditoria
Tomador: BIOGESP – Associação de Gestão e Execução de Serviços Públicos

O presente informe tem por objetivo registrar a execução dos **serviços contábeis prestados no âmbito do contrato de gestão**.

Mês de Referência	Nº da Nota Fiscal	Data de Emissão	Descrição do Serviço	Valor
07/2026	13296	23/07/2026	Serviços de assessoria contábil e fiscal vinculados ao contrato de gestão 001'2022	R$ 11.000,00

ATIVIDADES CONTÁBEIS

Durante o período foram executadas as seguintes atividades:

- Escrituração contábil das movimentações financeiras da entidade;
- Classificação contábil das receitas e despesas vinculadas ao contrato de gestão;
- Conciliação de contas bancárias e aplicações financeiras;
- Elaboração de balancetes contábeis de acompanhamento;

ATIVIDADES FISCAIS

No âmbito fiscal foram executados os seguintes procedimentos:

- Escrituração fiscal das notas fiscais de serviços tomados;
- Registro de documentos fiscais de entradas de materiais;
- Conferência das retenções tributárias incidentes nas notas fiscais;
- Análise das retenções de tributarias sobre as notas de serviços;
- Acompanhamento das obrigações fiscais perante os órgãos competentes.

OBRIGAÇÕES ACESSÓRIAS

Foram realizados os procedimentos relacionados às obrigações acessórias da entidade, incluindo:

- Preparação e transmissão das declarações fiscais e contábeis exigidas pela legislação;
- Acompanhamento das obrigações junto à Receita Federal e demais órgãos competentes;

ADEMIR AJONA BEIRA GARCIA
Contador
CRC: 1SP78062/O-9

MINISTÉRIO DA FAZENDA
Secretaria da Receita Federal do Brasil
Procuradoria-Geral da Fazenda Nacional

CERTIDÃO POSITIVA COM EFEITOS DE NEGATIVA DE DÉBITOS RELATIVOS AOS TRIBUTOS FEDERAIS E À DÍVIDA ATIVA DA UNIÃO

Nome: ACCOUNTANT ASSOCIADOS - CONTABILIDADE LTDA
CNPJ: 05.612.753/0001-71

Ressalvado o direito de a Fazenda Nacional cobrar e inscrever quaisquer dívidas de responsabilidade do sujeito passivo acima identificado que vierem a ser apuradas, é certificado que:

1. constam débitos administrados pela Secretaria da Receita Federal do Brasil (RFB) com exigibilidade suspensa nos termos do art. 151 da Lei nº 5.172, de 25 de outubro de 1966 - Código Tributário Nacional (CTN), ou objeto de decisão judicial que determina sua desconsideração para fins de certificação da regularidade fiscal, ou ainda não vencidos; e

2. constam nos sistemas da Procuradoria-Geral da Fazenda Nacional (PGFN) débitos inscritos em Dívida Ativa da União (DAU) com exigibilidade suspensa nos termos do art. 151 do CTN, ou garantidos mediante bens ou direitos, ou com embargos da Fazenda Pública em processos de execução fiscal, ou objeto de decisão judicial que determina sua desconsideração para fins de certificação da regularidade fiscal.

Conforme disposto nos arts. 205 e 206 do CTN, este documento tem os mesmos efeitos da certidão negativa.

Esta certidão é válida para o estabelecimento matriz e suas filiais e, no caso de ente federativo, para todos os órgãos e fundos públicos da administração direta a ele vinculados. Refere-se à situação do sujeito passivo no âmbito da RFB e da PGFN e abrange inclusive as contribuições sociais previstas nas alíneas 'a' a 'd' do parágrafo único do art. 11 da Lei nº 8.212, de 24 de julho de 1991.

A aceitação desta certidão está condicionada à verificação de sua autenticidade na Internet, nos endereços <http://rfb.gov.br> ou <http://www.pgfn.gov.br>.

Certidão emitida gratuitamente com base na Portaria Conjunta RFB/PGFN nº 1.751, de 2/10/2014.
Emitida às 16:28:39 do dia 24/02/2026 <hora e data de Brasília>.
Válida até 23/08/2026.
Código de controle da certidão: **D730.CE8D.9B43.0FD6**
Qualquer rasura ou emenda invalidará este documento.

Secretaria da Fazenda e Planejamento do Estado de São Paulo

Débitos Tributários Não Inscritos na Dívida Ativa do Estado de São Paulo

CNPJ: 05.612.753/0001-71

Ressalvado o direito da Secretaria da Fazenda e Planejamento do Estado de São Paulo de apurar débitos de responsabilidade da pessoa jurídica acima identificada, é certificado que **não constam débitos** declarados ou apurados pendentes de inscrição na Dívida Ativa de responsabilidade do estabelecimento matriz/filial acima identificado.

Certidão nº	26040857774-41
Data e hora da emissão	23/04/2026 11:04:20
Validade	6 (seis) meses, contados da data de sua expedição.

Qualquer rasura ou emenda invalidará este documento.

A aceitação desta certidão está condicionada à verificação de sua autenticidade no sítio **www.pfe.fazenda.sp.gov.br**

322

PODER JUDICIÁRIO
JUSTIÇA DO TRABALHO

CERTIDÃO NEGATIVA DE DÉBITOS TRABALHISTAS

Nome: ACCOUNTANT ASSOCIADOS - CONTABILIDADE LTDA (MATRIZ E FILIAIS)
CNPJ: 05.612.753/0001-71
Certidão nº: 11880009/2026
Expedição: 24/02/2026, às 16:26:55
Validade: 23/08/2026 - 180 (cento e oitenta) dias, contados da data de sua expedição.

Certifica-se que **ACCOUNTANT ASSOCIADOS - CONTABILIDADE LTDA (MATRIZ E FILIAIS)**, inscrito(a) no CNPJ sob o nº **05.612.753/0001-71**, **NÃO CONSTA** como inadimplente no Banco Nacional de Devedores Trabalhistas.
Certidão emitida com base nos arts. 642-A e 883-A da Consolidação das Leis do Trabalho, acrescentados pelas Leis ns.º 12.440/2011 e 13.467/2017, e no Ato 01/2022 da CGJT, de 21 de janeiro de 2022.
Os dados constantes desta Certidão são de responsabilidade dos Tribunais do Trabalho.
No caso de pessoa jurídica, a Certidão atesta a empresa em relação a todos os seus estabelecimentos, agências ou filiais.
A aceitação desta certidão condiciona-se à verificação de sua autenticidade no portal do Tribunal Superior do Trabalho na Internet (http://www.tst.jus.br).
Certidão emitida gratuitamente.

INFORMAÇÃO IMPORTANTE
Do Banco Nacional de Devedores Trabalhistas constam os dados necessários à identificação das pessoas naturais e jurídicas inadimplentes perante a Justiça do Trabalho quanto às obrigações estabelecidas em sentença condenatória transitada em julgado ou em acordos judiciais trabalhistas, inclusive no concernente aos recolhimentos previdenciários, a honorários, a custas, a emolumentos ou a recolhimentos determinados em lei; ou decorrentes de execução de acordos firmados perante o Ministério Público do Trabalho, Comissão de Conciliação Prévia ou demais títulos que, por disposição legal, contiver força executiva.

Voltar Imprimir

CAIXA ECONÔMICA FEDERAL

Certificado de Regularidade do FGTS - CRF

Inscrição: 05.612.753/0001-71

Razão social: ACCOUNTANT ASSOCIADOS - CONTABILIDADE LTDA

Endereço: R CORONEL JOAQUIM ANTONIO DIAS 341 / VILA AZEVEDO / SAO PAULO / SP / 03308-030

A Caixa Econômica Federal, no uso da atribuição que lhe confere o Art. 7, da Lei 8.036, de 11 de maio de 1990, certifica que, nesta data, a empresa acima identificada encontra-se em situação regular perante o Fundo de Garantia do Tempo de Servico - FGTS.

O presente Certificado não servirá de prova contra cobrança de quaisquer débitos referentes a contribuições e/ou encargos devidos, decorrentes das obrigações com o FGTS.

Validade: 05/08/2026 a 03/09/2026

Certificação Número: 2026080503071234473197

Informação obtida em 19/08/2026 17:02:47

A utilização deste Certificado para os fins previstos em Lei esta condicionada a verificação de autenticidade no site da Caixa: **www.caixa.gov.br**

Imprimir Baixar PDF

SECRETARIA DA FAZENDA DO ESTADO DE SÃO PAULO

Cadastro Informativo dos Créditos não Quitados de Órgãos e Entidades Estaduais
CADIN Estadual

Informações Cadastrais

CNPJ/CPF: 05.612.753/0001-71

Não foram encontradas pendências no Cadastro de Créditos não quitados de Órgãos e Entidades Estaduais – CADIN ESTADUAL.

Pesquisa realizada em: 23/04/2026 às 11:13:55

Se você recebeu o comunicado CADIN regularize sua situação em 90 (noventa) dias contados a partir da data de expedição do mesmo.

Este documento não tem validade de Certidão Negativa.
Em conformidade com a Lei Estadual nº 12.799/2008 a inexistência de registro no CADIN Estadual:
- Não configura reconhecimento de regularidade de situação, nem dispensa a apresentação dos documentos exigidos em lei, decreto e demais atos normativos. (artigo 7º)
- Não impede a consulta prévia pelos órgãos e entidades da Administração direta e indireta ao sistema CADIN Estadual. (artigo 6º)
- Aos registros incluídos após a emissão da declaração cabe a aplicação do parágrafo 1º do artigo 6º.

A autenticidade deste documento deverá ser confirmada na página da Secretaria da Fazenda do Estado de São Paulo, endereço: https://www.fazenda.sp.gov.br/cadin_estadual/pages/publ/cadin.aspx

Código da Declaração: 8938EA52.53D231B6.C3C30A2F.5BFA6882

EMISSÃO GRATUITA

Atenção: Qualquer rasura ou emenda invalidará este documento.

PREFEITURA DO MUNICÍPIO DE OSASCO

Secretaria de Finanças

Nota Fiscal de Serviços Eletrônica (NFS-e)

Nota Nº:	Emissão:	Série:	RPS Nº:	RPS Emissão:	Equipamento:	Ref. Fiscal:
0000005280	**11/08/2026**	**E**				**08/2026**

PRESTADOR DO SERVIÇO

CNPJ/CPF: **24.516.372/0001-33** Inscrição Municipal: **142533**

Razão Social: **ONE LAUDOS DIAGNOSTICOS MEDICOS LTDA**

Endereço: **R. Cônego Afonso, 57 - Centro - 06010-080**

Município: **Osasco** UF: **SP** Telefone: **(11)4191-0588**

TOMADOR DO SERVIÇO

CNPJ/CPF: **26.702.577/0001-39** Inscrição Municipal:

Razão Social: **BIOGESP - ASSOCIACAO E GESTAO DE SERVICOS PUBLICOS E SOCIAIS**

Endereço: **Alameda Ministro Rocha Azevedo, 38 - Conj, 601 Andar 6 - Cerqueira César - 01410-000**

Município: **São Paulo** UF: **SP**

Cód. do Serviço: 4.02 - Análises clínicas, patologia, eletricidade médica, radioterapia, quimioterapia, ultra-sonografia, ressonância magnética, radiologia, tomografia e congêneres.

NBS: 1.2301.94.00	**Classif. Trib.:** 200029	**Ind. Operação:** 100301	**Local. Incid.:** Domicílio principal do adquirente

Discriminação do Servico:

```
PRESTACAO DE SERVICOS MEDICOS EM TELERRADIOLOGIA
COMPETENCIA: 07/2026

LIQUIDO R$ 35.378,26
VENCIMENTO: 17/08/2026

Deposito Bancario:
BANCO UNIPRIME (099)
Agencia 1080
C/C 3901-2
CNPJ 24.516.372/0001-33
```

Valor Total do Serviço		Base de Cálculo (ISS)	Alíq. ISS	Valor ISS a Recolher
37.696,60		37.696,60	3,00%	**1.130,90**

Tributação Federal - Impostos Retidos na Fonte

Pis: 245,03 Cofins: 1.130,90 CSLL: 376,97 IRRF: 565,45 INSS: Outros:

Tributação Federal - Impostos Não Retidos PIS: Cofins:

Base de Cálculo IVA: 36.565,70	**CBS:** 131,64	**IBS-UF:** 14,63	**IBS-Mun:** 0,00
Autenticador: **FBVCDGQJ**		**Valor Total da Nota:**	**37.696,60**
Emissão: 11/08/2026 17:27:01	**Chave NFS-e:** NFS35344011224516372000133000000000528026085721162884		

*Informações Adicionais:
Prestador do Serviço enquadrado no regime de ISS Auto-Lançado.
ISS Devido pelo Prestador do Serviço no município de Osasco; deve ser recolhido até o dia 10 do próximo mês.
NFS-e emitida com respaldo no Decreto 14.010/2023.
Para verificar a autenticidade desta NFS-e acesse: nfe.osasco.sp.gov.br/EissnfeWebApp/Portal/AutenticarNfeNfr.aspx

ZapSign - e8353d2c-60ad-4827-8a39-b6c0c96866b6 | Documento assinado eletronicamente, conforme MP 2.200-2/2001 e Lei 14.063/2020.

Relatório de Assinaturas

Datas e horários em UTC-0300 (America/Sao_Paulo)
Última atualização em 18 Agosto 2026, 14:41:21

Status: Assinado
Documento: NF-5280
Número: e8353d2c-60ad-4827-8a39-b6c0c96866b6
Data da criação: 12 Agosto 2026, 13:07:46
Hash do documento original (SHA256): 5c9fce43c5a19156f9e7ca21a0350b4d4373fb01bca111a918a824942fa10e57

Assinaturas

2 de 2 Assinaturas

Assinado via ZapSign by Truora

CARLOS EDUARDO BASSUTO
Data e hora da assinatura: 12/08/2026 13:09:08
Token: d5e4294e-0d52-4453-b67b-4fd7c3562b53

Assinatura

Carlos Eduardo Bassuto

Carlos Eduardo Bassuto

Pontos de autenticação:
Telefone: 5511934888830
E-mail: coord.adm.rp@biogesp.org.br
Nível de segurança: Validado por código único enviado por e-mail

IP: 187.51.1.154
Dispositivo: Mozilla/5.0 (Windows NT 10.0; Win64; x64) AppleWebKit/537.36 (KHTML, like Gecko) Chrome/151.0.0.0 Safari/537.36

Assinado via ZapSign by Truora

VALTERMIR PEREIRA
Data e hora da assinatura: 18/08/2026 14:41:21
Token: 7fd64d9d-8498-4f1a-8118-c4b29b234b80

Assinatura



VALTERMIR PEREIRA

Pontos de autenticação:
Telefone: 5511971103711
E-mail: pereira-valtermir@uol.com.br

IP: 200.205.174.156
Dispositivo: Mozilla/5.0 (Windows NT 10.0; Win64; x64) AppleWebKit/537.36 (KHTML, like Gecko) Chrome/151.0.0.0 Safari/537.36

INTEGRIDADE CERTIFICADA - ICP-BRASIL

Assinaturas eletrônicas e físicas têm igual validade legal, conforme MP 2.200-2/2001 e Lei 14.063/2020.
Confirme a integridade do documento aqui.

Este Log é exclusivo e parte integrante do documento número e8353d2c-60ad-4827-8a39-b6c0c96866b6, segundo os Termos de Uso da ZapSign , disponíveis em zapsign.com.br

Pronto! O pagamento foi realizado.

Fazer outro Pix

Comprovante do Pix

Valor pago

R$ 35.378,26

Forma de pagamento

Ag 0123 Cc 13004371-1

Mensagem para o recebedor

REFERENTE A NF 5280

Dados do recebedor

Nome

One Laudos Diagnosticos Medicos Eireli

CNPJ / CPF

24.***.***/****-33

Instituição

UNIPRIME COOPCENTRAL LTDA.

Conta destino

Ag 1080 Cc 39012

Dados do pagador

De

BIOGESP ASSOCIACAO DE GESTAO E EXECUCA

CNPJ / CPF

26.******/****-39

Instituição

BANCO SANTANDER (BRASIL) S.A.

ID/Transação

E90400888202608191839681167339O3

Data e hora da transação

19/08/2026 - 15:40:50

Código de autenticação

IBE066F0996A510484D4F98

Central de Atendimento Santander Empresarial
Das 8h às 20h, de segunda a sexta-feira, e aos sábados, das 8h às 18h.
4004 2125 (Capitais e Regiões Metropolitanas)
0800 702 2125 (Demais Localidades)

Ouvidoria
Das 8h às 22h, de segunda a sexta-feira, exceto feriados.
0800 726 0322
55 (11) 3012 0322 (No exterior, ligue a cobrar)

SAC
Atendimento 24h por dia, todos os dias.
0800 762 7777
55 (11) 3012 0322 (No exterior, ligue a cobrar)

SAC e Ouvidoria
Canal exclusivo para **Atendimento em Libras**, disponível em nosso site:
https://www.santander.com.br/atendimento-santander.
Das 8h às 20h, de segunda a sexta-feira, exceto feriados.



EMPRESA	NOME PACIENTE	CODIGO PACIENTE	ESTUDO DESCRICAO	NUMERO DE ACESSO	MODALIDADE	QUANTIDADE	PRIORIDADE	VALOR	MEDICO	DUPLICADO	DATA REALIZACAO	HORA REALIZACAO	DATA TRANSFERENCIA	HORA TRANSFERENCIA	DATA LAUDO	HORA LAUDO	DATA PRAZO	HORA PRAZO	STATUS
HOSPITAL SAO LUCAS	Samuel Almeida Oliveira	59.856.228-02	RX CRANIO		RX	1	Rotina	R$ 8.00	Dr. Mauricio Ramos Pinheiro	NAO	01/07/2026	11:32:58	02/07/2026	09:49:47	03/07/2026	19:35:56	04/07/2026	09:50:00	Assinado
HOSPITAL SAO LUCAS	Itero Cesar Lourenco	340.805.768-03	RX COLUNA-CERVICAL		RX	1	Rotina	R$ 8.00	Dr. Mauricio Ramos Pinheiro	NAO	01/07/2026	15:47:17	02/07/2026	09:49:47	03/07/2026	19:37:17	04/07/2026	09:50:00	Assinado
HOSPITAL SAO LUCAS	Rosa Maria Gomes Martins	008.495.928-28	RX COLUNA-CERVICAL		RX	1	Rotina	R$ 8.00	Dr. Ronaldo Soares Fernandes	NAO	01/07/2026	15:24:20	22/07/2026	14:54:02	24/07/2026	10:07:53	24/07/2026	14:54:00	Assinado
HOSPITAL SAO LUCAS	Joao Gabriel Dos Santos Dias Gomes	583.677.068-97	RX SEIOS-FACE		RX	1	Urgencia	R$ 10.40	Dr. Mauricio Ramos Pinheiro	SIM	01/07/2026	09:47:41	02/07/2026	09:49:47	14/07/2026	19:02:39	14/07/2026	18:05:55	Assinado
HOSPITAL SAO LUCAS	Joao Gabriel Dos Santos Dias Gomes	583.677.068-97	RX CRANIO		RX	1	Urgencia	R$ 10.40	Dr. Mauricio Ramos Pinheiro	NAO	01/07/2026	09:47:41	02/07/2026	09:49:47	14/07/2026	19:02:56	14/07/2026	18:05:55	Reassinado
HOSPITAL SAO LUCAS	Joao Gabriel Dos Santos Dias Gomes	583.677.068-97	RX NASAL		RX	1	Urgencia	R$ 10.40	Dr. Mauricio Ramos Pinheiro	SIM	01/07/2026	09:47:41	02/07/2026	09:49:47	14/07/2026	19:03:36	14/07/2026	18:06:04	Assinado
HOSPITAL SAO LUCAS	Ulison Alves Brito	054.643.338-35	RX TORAX		RX	1	Urgencia	R$ 10.40	Dr. Ronaldo Soares Fernandes	NAO	01/07/2026	14:59:33	21/07/2026	11:29:16	21/07/2026	12:01:36	21/07/2026	13:34:18	Assinado
HOSPITAL SAO LUCAS	Miriam Bassani	304.125.848-08	RX JOELHO BIL		RX	1	Rotina	R$ 8.00	Dr. Mauricio Ramos Pinheiro	NAO	02/07/2026	09:23:45	02/07/2026	09:49:47	03/07/2026	19:36:24	04/07/2026	09:50:00	Assinado
HOSPITAL SAO LUCAS	Sara Cristina Trindade Midolli	366.979.298-80	RX COLUNA-LOMBAR		RX	1	Rotina	R$ 8.00	Dra. Paula Akemi Yamada	NAO	02/07/2026	14:40:09	02/07/2026	16:45:32	04/07/2026	16:09:27	04/07/2026	16:46:00	Assinado
HOSPITAL SAO LUCAS	Caroline Ferreira Dos Reis	453.647.938-42	RX COLUNA-LOMBAR		RX	1	Rotina	R$ 8.00	Dra. Paula Akemi Yamada	NAO	02/07/2026	15:53:57	02/07/2026	16:45:32	04/07/2026	16:10:16	04/07/2026	16:46:00	Assinado
HOSPITAL SAO LUCAS	Marluce Leite Da Silva	624.702.304-97	RX TORAX		RX	1	Rotina	R$ 8.00	Dra. Paula Akemi Yamada	NAO	02/07/2026	14:22:47	02/07/2026	16:45:32	04/07/2026	16:19:05	04/07/2026	16:46:00	Assinado
HOSPITAL SAO LUCAS	Kelly Cristina Irene Martins	223.179.858-19	RX COLUNA-CERVICAL		RX	1	Urgencia	R$ 10.40	Dr. Mauricio Ramos Pinheiro	NAO	02/07/2026	09:37:50	02/07/2026	09:49:47	14/07/2026	19:00:06	14/07/2026	13:38:47	Reassinado
HOSPITAL SAO LUCAS	Kelly Cristina Irene Martins	223.179.858-19	RX COLUNA-LOMBAR		RX	1	Urgencia	R$ 10.40	Dr. Mauricio Ramos Pinheiro	SIM	02/07/2026	09:37:50	02/07/2026	09:49:47	14/07/2026	19:00:53	14/07/2026	13:38:49	Assinado
HOSPITAL SAO LUCAS	Sidney Pereira Dos Santos	150211	RX COLUNA-LOMBAR		RX	1	Rotina	R$ 8.00	Dr. Thales Zerbato Tetilla	NAO	03/07/2026	10:34:17	03/07/2026	10:56:47	03/07/2026	17:39:34	05/07/2026	10:57:00	Assinado
HOSPITAL SAO LUCAS	Cristina De Freitas	147752	RX COLUNA-LOMBAR		RX	1	Rotina	R$ 8.00	Dr. Thales Zerbato Tetilla	NAO	03/07/2026	08:18:41	03/07/2026	10:56:47	03/07/2026	17:40:16	05/07/2026	10:57:00	Assinado
HOSPITAL SAO LUCAS	Aline Pereira Melo	5046829	RX COLUNA-LOMBAR		RX	1	Rotina	R$ 8.00	Dr. Kayan Felipe de Oliveira Andrade	NAO	06/07/2026	10:46:42	06/07/2026	15:01:47	06/07/2026	18:16:04	08/07/2026	15:02:00	Assinado
HOSPITAL SAO LUCAS	Jose Pereira Santana	00711435804	RX COLUNA-LOMBAR		RX	1	Urgencia	R$ 10.40	Dra. Juliana Valsecchi Barboza	NAO	06/07/2026	10:07:39	27/07/2026	11:21:01	28/07/2026	08:50:26	28/07/2026	10:18:19	Assinado
HOSPITAL SAO LUCAS	Guilherme Pimenta Nunes	178005	RX JOELHO		RX	1	Rotina	R$ 8.00	Dr. Ronaldo Soares Fernandes	NAO	07/07/2026	08:54:36	07/07/2026	09:06:17	08/07/2026	11:11:21	09/07/2026	09:06:00	Assinado
HOSPITAL SAO LUCAS	Davi Lucca Freitas Lucena	207166	RX SEIOS-FACE		RX	1	Rotina	R$ 8.00	Dra. Juliana Valsecchi Barboza	NAO	07/07/2026	09:43:08	14/07/2026	10:23:16	14/07/2026	13:11:39	16/07/2026	10:23:00	Assinado
HOSPITAL SAO LUCAS	Danilo Dos Santos Domingues	183642	RX SEIOS-FACE		RX	1	Rotina	R$ 8.00	Dra. Juliana Valsecchi Barboza	NAO	07/07/2026	09:23:43	14/07/2026	10:23:16	14/07/2026	13:12:24	16/07/2026	10:23:00	Assinado
HOSPITAL SAO LUCAS	Eliane De Oliveira Silva	174907	RX COLUNA-LOMBAR		RX	1	Rotina	R$ 8.00	Dra. Ana Gabriela Garcia de Souza	NAO	07/07/2026	10:09:13	14/07/2026	10:23:16	14/07/2026	17:37:18	16/07/2026	10:23:00	Assinado
HOSPITAL SAO LUCAS	Paulo Henrique De Lima	244971	RX COLUNA-LOMBAR		RX	1	Rotina	R$ 8.00	Dra. Ana Gabriela Garcia de Souza	NAO	07/07/2026	14:07:58	14/07/2026	10:23:16	14/07/2026	17:37:49	16/07/2026	10:23:00	Assinado
HOSPITAL SAO LUCAS	Carlos Francisco Do Carmo	17852554873	RX TORAX		RX	1	Urgencia	R$ 10.40	Dr. Thales Zerbato Tetilla	NAO	08/05/2026	09:09:13	02/07/2026	09:55:17	02/07/2026	10:16:54	02/07/2026	11:56:24	Assinado
HOSPITAL SAO LUCAS	Rikelme L . Da Silva Frutuoso	55278895807	RX TORAX		RX	1	Rotina	R$ 8.00	Dra. Juliana Valsecchi Barboza	NAO	08/07/2026	09:36:33	08/07/2026	15:07:16	08/07/2026	17:13:16	10/07/2026	15:07:00	Assinado
HOSPITAL SAO LUCAS	Valentina Costa Dos Santos	09102362830	RX TORAX		RX	1	Rotina	R$ 8.00	Dra. Juliana Valsecchi Barboza	NAO	08/07/2026	10:37:49	08/07/2026	15:07:16	08/07/2026	17:13:55	10/07/2026	15:07:00	Assinado
HOSPITAL SAO LUCAS	Jucilene Alves Araujo	25247	RX COLUNA-LOMBAR	COM LAUDO	RX	1	Rotina	R$ 8.00	Dra. Juliana Valsecchi Barboza	NAO	08/07/2026	13:58:29	08/07/2026	15:07:16	09/07/2026	15:36:31	10/07/2026	15:07:00	Assinado
HOSPITAL SAO LUCAS	Marinalva S .novaes Jacob	05861672857	RX COLUNA-DORSAL		RX	1	Rotina	R$ 8.00	Dra. Juliana Valsecchi Barboza	NAO	08/07/2026	10:30:01	08/07/2026	15:07:16	09/07/2026	15:38:37	10/07/2026	15:07:00	Assinado
HOSPITAL SAO LUCAS	Laurenalda J .de Carvalho	36487750816	RX COLUNA-LOMBAR		RX	1	Rotina	R$ 8.00	Dr. Thales Zerbato Tetilla	NAO	10/06/2026	08:05:01	07/07/2026	12:23:46	08/07/2026	11:22:35	09/07/2026	12:24:00	Assinado
HOSPITAL SAO LUCAS	Sueli Cavalcanti Marques	14725077895	RX JOELHO	COM LAUDO	RX	1	Urgencia	R$ 10.40	Dr. Fernando Martins Brito	NAO	10/06/2026	10:15:24	14/07/2026	09:15:02	14/07/2026	09:55:23	14/07/2026	11:16:17	Assinado
HOSPITAL SAO LUCAS	Luis Fernando Da Silva	6207784	RX TORAX	COM LAUDO	RX	1	Rotina	R$ 8.00	Dr. Thales Zerbato Tetilla	NAO	13/07/2026	08:39:01	14/07/2026	09:56:47	14/07/2026	21:46:26	16/07/2026	09:57:00	Assinado
HOSPITAL SAO LUCAS	Esmeraldo Antonio Souza	6183412	RX TORAX	COM LAUDO	RX	1	Rotina	R$ 8.00	Dr. Thales Zerbato Tetilla	NAO	13/07/2026	10:05:17	14/07/2026	09:56:47	14/07/2026	21:46:49	16/07/2026	09:57:00	Assinado
HOSPITAL SAO LUCAS	Sueli Aparecida Riguini De Jesus	6076014	RX TORAX	COM LAUDO	RX	1	Rotina	R$ 8.00	Dr. Thales Zerbato Tetilla	NAO	13/07/2026	09:58:03	14/07/2026	09:56:47	14/07/2026	21:47:12	16/07/2026	09:57:00	Assinado
HOSPITAL SAO LUCAS	Maria Da Penha Alexandre Silva Santos	6140305	RX TORAX	COM LAUDO	RX	1	Rotina	R$ 8.00	Dr. Thales Zerbato Tetilla	NAO	13/07/2026	09:12:16	14/07/2026	09:56:47	14/07/2026	21:47:45	16/07/2026	09:57:00	Assinado
HOSPITAL SAO LUCAS	Maria Edilene Dos Santos	5515482	RX TORAX	COM LAUDO	RX	1	Rotina	R$ 8.00	Dr. Thales Zerbato Tetilla	NAO	13/07/2026	13:52:07	14/07/2026	09:56:47	14/07/2026	21:48:19	16/07/2026	09:57:00	Assinado
HOSPITAL SAO LUCAS	Dalva Regina Pereira Dos Santos	3457506	RX TORAX	COM LAUDO	RX	1	Rotina	R$ 8.00	Dr. Thales Zerbato Tetilla	NAO	13/07/2026	08:02:59	14/07/2026	09:56:47	14/07/2026	21:48:46	16/07/2026	09:57:00	Assinado
HOSPITAL SAO LUCAS	Cicero Soares Da Silva	6127779	RX TORAX	COM LAUDO	RX	1	Rotina	R$ 8.00	Dr. Thales Zerbato Tetilla	NAO	13/07/2026	09:53:47	14/07/2026	09:56:47	14/07/2026	21:49:19	16/07/2026	09:57:00	Assinado
HOSPITAL SAO LUCAS	Marines Maria Da Silva	3383912	RX COLUNA-LOMBAR	COM LAUDO	RX	1	Rotina	R$ 8.00	Dr. Paulo Rene Nunes Galvao	NAO	14/07/2026	11:01:17	14/07/2026	16:29:16	14/07/2026	22:02:25	16/07/2026	16:29:00	Assinado
HOSPITAL SAO LUCAS	Jamilson Soares Da Silva	6147067	RX TORAX	COM LAUDO	RX	1	Rotina	R$ 8.00	Dr. Paulo Rene Nunes Galvao	NAO	14/07/2026	08:24:13	14/07/2026	16:29:16	14/07/2026	22:02:49	16/07/2026	16:29:00	Assinado
HOSPITAL SAO LUCAS	Kelly Cristina Irene Martins	150089	RX TORAX	COM LAUDO	RX	1	Rotina	R$ 8.00	Dr. Paulo Rene Nunes Galvao	NAO	14/07/2026	11:18:06	14/07/2026	16:29:16	14/07/2026	22:03:10	16/07/2026	16:29:00	Assinado
HOSPITAL SAO LUCAS	Urian Junior Soares Alves Silva	6129982	RX TORAX	COM LAUDO	RX	1	Rotina	R$ 8.00	Dr. Paulo Rene Nunes Galvao	NAO	14/07/2026	09:04:20	14/07/2026	16:29:16	14/07/2026	22:03:38	16/07/2026	16:29:00	Assinado
HOSPITAL SAO LUCAS	Laide Moreira Mazza	5331388	RX TORAX	COM LAUDO	RX	1	Rotina	R$ 8.00	Dr. Paulo Rene Nunes Galvao	NAO	14/07/2026	16:12:49	14/07/2026	16:29:16	14/07/2026	22:03:55	16/07/2026	16:29:00	Assinado
HOSPITAL SAO LUCAS	Domingas Ferreira Silva	6102309	RX TORAX		RX	1	Rotina	R$ 8.00	Dr. Paulo Rene Nunes Galvao	NAO	14/07/2026	09:48:26	14/07/2026	16:29:16	14/07/2026	22:04:26	16/07/2026	16:29:00	Assinado
HOSPITAL SAO LUCAS	David Santos Do Nascimento	5828380	RX TORAX	COM LAUDO	RX	1	Rotina	R$ 8.00	Dr. Paulo Rene Nunes Galvao	NAO	14/07/2026	15:18:53	14/07/2026	16:29:16	14/07/2026	22:04:45	16/07/2026	16:29:00	Assinado
HOSPITAL SAO LUCAS	Deraldo Cardoso Santos	11463531	RX TORAX		RX	1	Rotina	R$ 8.00	Dra. Marina de Oliveira Figueiredo	NAO	14/07/2026	09:30:41	14/07/2026	16:29:16	15/07/2026	15:44:22	16/07/2026	16:29:00	Assinado
HOSPITAL SAO LUCAS	Elizeth Carvalho Barbosa	609345	RX TORAX	COM LAUDO	RX	1	Rotina	R$ 8.00	Dra. Marina de Oliveira Figueiredo	NAO	14/07/2026	13:42:22	14/07/2026	16:29:16	15/07/2026	15:44:47	16/07/2026	16:29:00	Assinado
HOSPITAL SAO LUCAS	Lucas Miguel Saturnino Santos	4957520	RX TORAX	COM LAUDO	RX	1	Urgencia	R$ 10.40	Dr. Henrique Gandin	NAO	14/07/2026	10:01:46	14/07/2026	10:15:17	14/07/2026	10:43:34	14/07/2026	12:18:55	Assinado
HOSPITAL SAO LUCAS	Vilma Vasconcelos Da Silva	18362794852	RX TORAX		RX	1	Rotina	R$ 8.00	Dr. Jose Carlos Salmazo Junior	NAO	15/07/2026	07:59:08	16/07/2026	16:20:47	17/07/2026	23:35:47	18/07/2026	16:21:00	Assinado
HOSPITAL SAO LUCAS	Solange Da Souza	15437544812	RX TORAX		RX	1	Rotina	R$ 8.00	Dr. Jose Carlos Salmazo Junior	NAO	15/07/2026	11:24:35	16/07/2026	16:20:47	17/07/2026	23:35:59	18/07/2026	16:21:00	Assinado
HOSPITAL SAO LUCAS	Yasmim Freitas De Oliveira	50551936894	RX TORAX	COM LAUDO	RX	1	Rotina	R$ 8.00	Dr. Jose Carlos Salmazo Junior	NAO	15/07/2026	08:21:33	16/07/2026	16:20:47	17/07/2026	23:36:12	18/07/2026	16:21:00	Assinado
HOSPITAL SAO LUCAS	Daiane Scarleth Fagundes	361403598	RX OMBRO DIR		RX	1	Rotina	R$ 8.00	Dr. Jose Carlos Salmazo Junior	NAO	15/07/2026	13:26:03	16/07/2026	16:20:47	18/07/2026	01:31:21	18/07/2026	16:21:00	Assinado
HOSPITAL SAO LUCAS	Ludmila A . Marcelino Da Silva	51985576848	RX OMOPLATA	COM LAUDO	RX	1	Rotina	R$ 8.00	Dr. Jose Carlos Salmazo Junior	NAO	15/07/2026	15:03:50	16/07/2026	16:20:47	18/07/2026	01:38:04	18/07/2026	16:21:00	Assinado
HOSPITAL SAO LUCAS	Itaro Cesar Louren _o	34080576803	RX TORAX	COM LAUDO	RX	1	Rotina	R$ 8.00	Dr. Mauricio Ramos Pinheiro	NAO	15/07/2026	08:35:11	16/07/2026	16:20:47	18/07/2026	15:52:49	18/07/2026	16:21:00	Assinado
HOSPITAL SAO LUCAS	Arolde Dos Santos Monteiro	05376139867	RX TORAX		RX	1	Rotina	R$ 8.00	Dr. Mauricio Ramos Pinheiro	NAO	15/07/2026	10:04:04	16/07/2026	16:20:47	18/07/2026	15:53:04	18/07/2026	16:21:00	Assinado
HOSPITAL SAO LUCAS	Karine Francielle Dos Santos	6096160	RX COLUNA-LOMBAR	COM LAUDO	RX	1	Rotina	R$ 8.00	Dr. Jose Carlos Salmazo Junior	NAO	16/07/2026	15:54:08	16/07/2026	16:20:47	18/07/2026	00:17:10	18/07/2026	16:21:00	Assinado
HOSPITAL SAO LUCAS	Hamilton Romualdo Da Silva	203138	RX COLUNA-LOMBAR		RX	1	Rotina	R$ 8.00	Dr. Jose Carlos Salmazo Junior	NAO	16/07/2026	12:01:47	16/07/2026	16:20:47	18/07/2026	00:17:47	18/07/2026	16:21:00	Assinado
HOSPITAL SAO LUCAS	Zelice Da Silva Rodrigues	6060333	RX COLUNA-LOMBAR	COM LAUDO	RX	1	Rotina	R$ 8.00	Dr. Mauricio Ramos Pinheiro	NAO	16/07/2026	14:50:59	16/07/2026	16:20:47	18/07/2026	15:54:27	18/07/2026	16:21:00	Assinado
HOSPITAL SAO LUCAS	Carolina Ariana De Lima Melo	6137569	RX COLUNA-LOMBAR	COM LAUDO	RX	1	Rotina	R$ 8.00	Dr. Mauricio Ramos Pinheiro	NAO	16/07/2026	14:22:36	16/07/2026	16:20:47	18/07/2026	15:54:53	18/07/2026	16:21:00	Assinado
HOSPITAL SAO LUCAS	Edite Silva Araujo	50093670	RX COLUNA-CERVICAL	COM LAUDO	RX	1	Rotina	R$ 8.00	Dr. Mauricio Ramos Pinheiro	NAO	16/07/2026	13:58:30	16/07/2026	16:20:47	18/07/2026	15:55:50	18/07/2026	16:21:00	Assinado
HOSPITAL SAO LUCAS	Karine Francielle Dos Santos	6096160	RX PE ESQ	COM LAUDO	RX	1	Rotina	R$ 8.00	Dr. Mauricio Ramos Pinheiro	SIM	16/07/2026	15:54:08	16/07/2026	16:20:47	18/07/2026	15:57:22	18/07/2026	16:21:00	Assinado
HOSPITAL SAO LUCAS	Severina Sonia Soares De Oliveira	221113	RX JOELHO ESQ		RX	1	Urgencia	R$ 10.40	Dr. Ronaldo Soares Fernandes	SIM	16/07/2026	08:09:23	27/07/2026	10:10:01	27/07/2026	11:17:45	27/07/2026	12:13:39	Assinado
HOSPITAL SAO LUCAS	Severina Sonia Soares De Oliveira	221113	RX MAO ESQ		RX	1	Urgencia	R$ 10.40	Dr. Ronaldo Soares Fernandes	SIM	16/07/2026	08:09:23	27/07/2026	10:10:01	27/07/2026	11:18:15	27/07/2026	12:13:44	Assinado
HOSPITAL SAO LUCAS	Severina Sonia Soares De Oliveira	221113	RX MAO DIR		RX	1	Urgencia	R$ 10.40	Dr. Ronaldo Soares Fernandes	NAO	16/07/2026	08:09:23	27/07/2026	10:10:01	27/07/2026	11:18:48	27/07/2026	12:13:52	Assinado
HOSPITAL SAO LUCAS	Severina Sonia Soares De Oliveira	221113	RX JOELHO DIR		RX	1	Urgencia	R$ 10.40	Dr. Ronaldo Soares Fernandes	SIM	16/07/2026	08:09:23	27/07/2026	10:10:01	27/07/2026	11:19:01	27/07/2026	12:13:48	Assinado
HOSPITAL SAO LUCAS	Adilson Nunes	0204020069	RX COLUNA-LOMBAR		RX	1	Urgencia	R$ 10.40	Dr. Ian Vilas Boas Covizzi	NAO	17/04/2026	12:31:26	08/07/2026	09:52:31	08/07/2026	11:18:24	08/07/2026	12:30:03	Assinado
HOSPITAL SAO LUCAS	Maria A .de Araujo Oliveira	01214321810	RX TORAX		RX	1	Rotina	R$ 8.00	Dra. Fernanda Godoy de Oliveira	NAO	17/07/2026	13:32:46	17/07/2026	14:41:47	18/07/2026	10:31:32	19/07/2026	14:42:00	Assinado
HOSPITAL SAO LUCAS	Natalicio R .dos Santos	04094184805	RX TORAX	COM LAUDO	RX	1	Rotina	R$ 8.00	Dra. Fernanda Godoy de Oliveira	NAO	17/07/2026	09:30:33	17/07/2026	14:41:47	18/07/2026	10:32:55	19/07/2026	14:42:00	Assinado
HOSPITAL SAO LUCAS	Reginaldo F .de Souza Silva	15531884893	RX JOELHO	COM LAUDO	RX	1	Rotina	R$ 8.00	Dra. Fernanda Godoy de Oliveira	NAO	17/07/2026	13:47:17	17/07/2026	14:41:47	18/07/2026	10:36:54	19/07/2026	14:42:00	Assinado
HOSPITAL SAO LUCAS	Joao B .de Lima Filho	06116649840	RX TORAX		RX	1	Rotina	R$ 8.00	Dra. Fernanda Godoy de Oliveira	NAO	17/07/2026	14:25:01	17/07/2026	14:41:47	18/07/2026	10:37:27	19/07/2026	14:42:00	Assinado
HOSPITAL SAO LUCAS	Arthur Oliveira Rezende	55491468228	RX FACE		RX	1	Rotina	R$ 8.00	Dra. Fernanda Godoy de Oliveira	NAO	17/07/2026	08:55:19	17/07/2026	14:41:47	18/07/2026	10:37:56	19/07/2026	14:42:00	Assinado
HOSPITAL SAO LUCAS	Nelson Nunes Da Silva	08613804880	RX JOELHO		RX	1	Rotina	R$ 8.00	Dra. Fernanda Godoy de Oliveira	NAO	17/07/2026	13:53:41	17/07/2026	14:41:47	18/07/2026	10:43:50	19/07/2026	14:42:00	Assinado
HOSPITAL SAO LUCAS	Lohan H .de Sousa Rodrigues	56015629894	RX FACE		RX	1	Rotina	R$ 8.00	Dra. Fernanda Godoy de Oliveira	NAO	17/07/2026	09:04:32	17/07/2026	14:41:47	18/07/2026	10:45:55	19/07/2026	14:42:00	Assinado
HOSPITAL SAO LUCAS	Leandro H .silva Dos Santos	22716193860	RX TORAX		RX	1	Rotina	R$ 8.00	Dra. Fernanda Godoy de Oliveira	NAO	17/07/2026	13:40:06	17/07/2026	14:41:47	18/07/2026	10:46:26	19/07/2026	14:42:00	Assinado
HOSPITAL SAO LUCAS	Denise Dos Santos	08190199846	RX TORAX		RX	1	Rotina	R$ 8.00	Dra. Fernanda Godoy de Oliveira	NAO	17/07/2026	13:14:32	17/07/2026	14:41:47	18/07/2026	10:47:28	19/07/2026	14:42:00	Assinado
HOSPITAL SAO LUCAS	Helena Cordeiro Nogueira	58875946833	RX FACE		RX	1	Rotina	R$ 8.00	Dra. Fernanda Godoy de Oliveira	NAO	17/07/2026	08:39:46	17/07/2026	14:41:47	18/07/2026	10:49:08	19/07/2026	14:42:00	Assinado
HOSPITAL SAO LUCAS	Emanoelly .B.s .pereira De Oliveira	56728746811	RX FACE	COM LAUDO	RX	1	Rotina	R$ 8.00	Dra. Fernanda Godoy de Oliveira	NAO	17/07/2026	09:13:59	17/07/2026	14:41:47	18/07/2026	10:51:09	19/07/2026	14:42:00	Assinado
HOSPITAL SAO LUCAS	Kaique .R .ribeiro	44418524878	RX COLUNA-LOMBAR		RX	1	Rotina	R$ 8.00	Dra. Fernanda Godoy de Oliveira	NAO	17/07/2026	11:33:46	17/07/2026	14:41:47	18/07/2026	11:08:46	19/07/2026	14:42:00	Assinado
HOSPITAL SAO LUCAS	Marcia O Bezerra Barbosa	32222565863	RX TORAX		RX	1	Rotina	R$ 8.00	Dr. Paulo Rene Nunes Galvao	NAO	17/07/2026	15:37:37	17/07/2026	16:04:17	18/07/2026	20:39:00	19/07/2026	16:04:00	Assinado
HOSPITAL SAO LUCAS	Shirlei De Freitas	17238856816	RX TORAX		RX	1	Urgencia	R$ 10.40	Dr. Ronaldo Soares Fernandes	NAO	17/07/2026	15:46:03	17/07/2026	16:00:17	17/07/2026	16:24:23	17/07/2026	18:02:23	Assinado
HOSPITAL SAO LUCAS	Arthur Oliveira Rezende	55491468228	RX NASAL		RX	1	Urgencia	R$ 10.40	Dr. Ronaldo Soares Fernandes	SIM	17/07/2026	08:55:19	17/07/2026	14:41:47	28/07/2026	16:08:42	28/07/2026	17:08:02	Assinado
HOSPITAL SAO LUCAS	Marcia Leonel Terra De Oliveira	32323340832	RX PE	COM LAUDO	RX	1	Urgencia	R$ 10.40	Dr. Kayan Felipe de Oliveira Andrade	NAO	19/05/2026	08:48:59	21/07/2026	11:33:31	21/07/2026	11:47:17	21/07/2026	13:34:11	Assinado
HOSPITAL SAO LUCAS	Elizabete M.da Silva Nagamine	67341748834	RX MAO ESQ		RX	1	Urgencia	R$ 10.40	Dr. Virgilio Oliveira Barreto	SIM	19/06/2026	08:07:30	30/07/2026	10:38:31	30/07/2026	10:57:00	30/07/2026	12:40:41	Assinado
HOSPITAL SAO LUCAS	Elizabete M.da Silva Nagamine	67341748834	RX MAO DIR		RX	1	Urgencia	R$ 10.40	Dr. Virgilio Oliveira Barreto	NAO	19/06/2026	08:07:30	30/07/2026	10:38:31	30/07/2026	11:04:52	30/07/2026	12:40:37	Assinado
HOSPITAL SAO LUCAS	Nadia De Oliveira Souza	3459106	RX JOELHO DIR	COM LAUDO	RX	1	Rotina	R$ 8.00	Dr. Luis Antonio de Lima Andrade	NAO	20/07/2026	16:12:42	21/07/2026	11:29:01	22/07/2026	18:46:23	23/07/2026	11:29:00	Assinado
HOSPITAL SAO LUCAS	Thereza Raquel Ferreira Santos	240145	RX PE DIR	SEM LAUDO	RX	1	Rotina	R$ 8.00	Dr. Luis Antonio de Lima Andrade	NAO	20/07/2026	13:44:21	21/07/2026	11:29:01	22/07/2026	18:46:34	23/07/2026	11:29:00	Assinado
HOSPITAL SAO LUCAS	Maria Gomes Pereira Dos Santos	69971	RX PE DIR	COM LAUDO	RX	1	Rotina	R$ 8.00	Dr. Hitalo Johnson Furtado Mello	NAO	20/07/2026	13:17:30	21/07/2026	11:29:01	23/07/2026	12:11:16	23/07/2026	11:29:00	Assinado
HOSPITAL SAO LUCAS	Eliane Do Carmo Meira	06935160898	RX PELVE		RX	1	Rotina	R$ 8.00	Dr. Hitalo Johnson Furtado Mello	NAO	20/07/2026	09:08:25	21/07/2026	11:29:01	23/07/2026	12:11:29	23/07/2026	11:29:00	Assinado
HOSPITAL SAO LUCAS	Benjamim De Souza Dias	07213096826	RX TORAX	BRONQUITE	RX	1	Rotina	R$ 8.00	Dr. Hitalo Johnson Furtado Mello	NAO	20/07/2026	11:06:20	21/07/2026	11:29:01	23/07/2026	12:11:32	23/07/2026	11:29:00	Assinado
HOSPITAL SAO LUCAS	Thereza Raquel Ferreira Santos	240145	RX PE ESQ	SEM LAUDO	RX	1	Rotina	R$ 8.00	Dr. Hitalo Johnson Furtado Mello	SIM	20/07/2026	13:44:21	21/07/2026	11:29:01	23/07/2026	12:16:16	23/07/2026	11:29:00	Assinado
HOSPITAL SAO LUCAS	Nadia De Oliveira Souza	3459106	RX JOELHO ESQ	COM LAUDO	RX	1	Rotina	R$ 8.00	Dr. Hitalo Johnson Furtado Mello	SIM	20/07/2026	16:12:42	21/07/2026	11:29:01	23/07/2026	12:16:19	23/07/2026	11:29:00	Assinado
HOSPITAL SAO LUCAS	Maria Gomes Pereira Dos Santos	69971	RX JOELHO ESQ	COM LAUDO	RX	1	Rotina	R$ 8.00	Dr. Hitalo Johnson Furtado Mello	SIM	20/07/2026	13:17:30	21/07/2026	11:29:01	25/07/2026	09:22:20	26/07/2026	13:50:00	Assinado
HOSPITAL SAO LUCAS	Nina Ferreira Coimbra De Souza	6072661	RX JOELHO BIL	COM LAUDO	RX	1	Rotina	R$ 8.00	Dr. Ronaldo Soares Fernandes	NAO	21/07/2026	13:12:44	21/07/2026	15:54:32	22/07/2026	13:15:11	23/07/2026	15:55:00	Assinado
HOSPITAL SAO LUCAS	Dativo Pedro Da Silva	6059444	RX JOELHO BIL	COM LAUDO	RX	1	Rotina	R$ 8.00	Dr. Ronaldo Soares Fernandes	NAO	21/07/2026	14:08:52	21/07/2026	15:54:32	22/07/2026	13:15:29	23/07/2

HOSPITAL SAO LUCAS	Lucileid Simeao De Souza	26569172808	RX TORAX	LAUDO	RX	1	Rotina	R$ 8.00	Dr. Luis Antonio de Lima Andrade	NAO	28/07/2026	10:38:49	28/07/2026	16:31:02	28/07/2026	20:16:32	30/07/2026	16:31:00	Assinado
HOSPITAL SAO LUCAS	Lorena Souza Scarnavini	6127662	RX PUNHO MAOS	COM LAUDO	RX	1	Rotina	R$ 8.00	Dr. Luis Antonio de Lima Andrade	NAO	28/07/2026	13:14:15	28/07/2026	16:31:02	28/07/2026	20:16:43	30/07/2026	16:31:00	Assinado
HOSPITAL SAO LUCAS	Raphaela Souza Scarnavini	6130523	RX PUNHO MAOS	COM LAUDO	RX	1	Rotina	R$ 8.00	Dr. Luis Antonio de Lima Andrade	NAO	28/07/2026	13:08:07	28/07/2026	16:31:02	28/07/2026	20:17:02	30/07/2026	16:31:00	Assinado
HOSPITAL SAO LUCAS	Dilma Barbosa Da Silva Costa	236329	RX TORAX	SEM LAUDO	RX	1	Rotina	R$ 8.00	Dr. Luis Antonio de Lima Andrade	NAO	28/07/2026	15:28:54	28/07/2026	16:31:02	28/07/2026	20:17:19	30/07/2026	16:31:00	Assinado
HOSPITAL SAO LUCAS	Sofia Cavalcante De Carvalho	5003041	RX BACIA	COM LAUDO	RX	1	Rotina	R$ 8.00	Dr. Luis Antonio de Lima Andrade	NAO	28/07/2026	13:33:18	28/07/2026	16:31:02	28/07/2026	20:17:28	30/07/2026	16:31:00	Assinado
HOSPITAL SAO LUCAS	Cleide Nascimento Ramos	15532590842	RX COLUNA-DORSAL	LAUDO	RX	1	Rotina	R$ 8.00	Dr. Luis Antonio de Lima Andrade	NAO	28/07/2026	09:00:47	28/07/2026	16:31:02	28/07/2026	20:17:37	30/07/2026	16:31:00	Assinado
HOSPITAL SAO LUCAS	Alessandro Cardoso	6300678	RX JOELHO	COM LAUDO	RX	1	Rotina	R$ 8.00	Dr. Luis Antonio de Lima Andrade	NAO	28/07/2026	14:27:46	28/07/2026	16:31:02	28/07/2026	20:17:50	30/07/2026	16:31:00	Assinado
HOSPITAL SAO LUCAS	Joaquim Manoel Furtunato	88069352804	RX TORAX	LAUDO	RX	1	Rotina	R$ 8.00	Dr. Luis Antonio de Lima Andrade	NAO	28/07/2026	08:34:28	28/07/2026	16:31:02	28/07/2026	20:18:00	30/07/2026	16:31:00	Assinado
HOSPITAL SAO LUCAS	Sofia Cavalcante De Carvalho	5003041	RX COLUNA-LOMBAR	COM LAUDO	RX	1	Rotina	R$ 8.00	Dr. Luis Antonio de Lima Andrade	SIM	28/07/2026	13:33:18	28/07/2026	16:31:02	28/07/2026	20:18:12	30/07/2026	16:31:00	Assinado
HOSPITAL SAO LUCAS	Sofia Cavalcante De Carvalho	5003041	RX COLUNA-DORSAL	COM LAUDO	RX	1	Rotina	R$ 8.00	Dr. Luis Antonio de Lima Andrade	SIM	28/07/2026	13:33:18	28/07/2026	16:31:02	28/07/2026	20:18:57	30/07/2026	16:31:00	Assinado
HOSPITAL SAO LUCAS	Cleide Nascimento Ramos	15532590842	RX COLUNA-LOMBAR	LAUDO	RX	1	Rotina	R$ 8.00	Dr. Luis Antonio de Lima Andrade	SIM	28/07/2026	09:00:47	28/07/2026	16:31:02	28/07/2026	20:19:21	30/07/2026	16:31:00	Assinado
HOSPITAL SAO LUCAS	Cleide Nascimento Ramos	15532590842	RX JOELHO ESQ	LAUDO	RX	1	Rotina	R$ 8.00	Dr. Luis Antonio de Lima Andrade	SIM	28/07/2026	09:00:47	28/07/2026	16:31:02	28/07/2026	20:19:42	30/07/2026	16:31:00	Assinado
HOSPITAL SAO LUCAS	Cleide Nascimento Ramos	15532590842	RX JOELHO DIR	LAUDO	RX	1	Rotina	R$ 8.00	Dr. Luis Antonio de Lima Andrade	SIM	28/07/2026	09:00:47	28/07/2026	16:31:02	28/07/2026	20:20:15	30/07/2026	16:31:00	Assinado
HOSPITAL SAO LUCAS	Cleide Nascimento Ramos	15532590842	RX PE DIR	LAUDO	RX	1	Rotina	R$ 8.00	Dr. Luis Antonio de Lima Andrade	SIM	28/07/2026	09:00:47	28/07/2026	16:31:02	28/07/2026	20:21:11	30/07/2026	16:31:00	Assinado
HOSPITAL SAO LUCAS	Cleide Nascimento Ramos	15532590842	RX PE ESQ	LAUDO	RX	1	Rotina	R$ 8.00	Dr. Luis Antonio de Lima Andrade	SIM	28/07/2026	09:00:47	28/07/2026	16:31:02	28/07/2026	20:21:33	30/07/2026	16:31:00	Assinado
HOSPITAL SAO LUCAS	Cleide Nascimento Ramos	15532590842	RX BACIA	LAUDO	RX	1	Rotina	R$ 8.00	Dr. Luis Antonio de Lima Andrade	SIM	28/07/2026	09:00:47	28/07/2026	16:31:02	28/07/2026	20:21:41	30/07/2026	16:31:00	Assinado
HOSPITAL SAO LUCAS	Marta Helena Rodrigues Fiorini	5448245	RX TORAX	COM LAUDO	RX	1	Rotina	R$ 8.00	Dr. Murilo Rebechi	NAO	29/06/2026	08:25:15	30/06/2026	14:43:47	02/07/2026	10:15:41	02/07/2026	14:44:00	Assinado
HOSPITAL SAO LUCAS	Maria Noeme Da Cruz	6068254	RX TORAX	COM LAUDO	RX	1	Rotina	R$ 8.00	Dr. Murilo Rebechi	NAO	29/06/2026	09:50:49	30/06/2026	14:43:47	02/07/2026	10:15:46	02/07/2026	14:44:00	Assinado
HOSPITAL SAO LUCAS	Maria Helena Bastos Da Silva	6086677	RX TORAX	COM LAUDO	RX	1	Rotina	R$ 8.00	Dr. Murilo Rebechi	NAO	29/06/2026	08:42:11	30/06/2026	14:43:47	02/07/2026	10:16:26	02/07/2026	14:44:00	Assinado
HOSPITAL SAO LUCAS	Farlei Goncalves Da Silva	6086636	RX MAO ESQ	SEM LAUDO	RX	1	Rotina	R$ 8.00	Dr. Murilo Rebechi	SIM	29/06/2026	09:14:59	30/06/2026	14:43:47	02/07/2026	10:17:34	02/07/2026	14:44:00	Assinado
HOSPITAL SAO LUCAS	Santina Borges Gomes	57933669891	RX TORAX		RX	1	Rotina	R$ 8.00	Dra. Paula Akemi Yamada	NAO	29/07/2026	15:28:17	29/07/2026	16:01:02	30/07/2026	23:11:43	31/07/2026	16:01:00	Assinado
HOSPITAL SAO LUCAS	Raphaela Souza Scarnavini	6130523	RX SEIOS-FACE		RX	1	Rotina	R$ 8.00	Dra. Paula Akemi Yamada	NAO	29/07/2026	08:20:29	29/07/2026	16:01:02	30/07/2026	23:27:31	31/07/2026	16:01:00	Assinado
HOSPITAL SAO LUCAS	Maria Da P . Santos De Andrade	09987868886	RX JOELHO DIR		RX	1	Rotina	R$ 8.00	Dra. Paula Akemi Yamada	NAO	29/07/2026	13:30:52	29/07/2026	16:01:02	30/07/2026	23:31:24	31/07/2026	16:01:00	Assinado
HOSPITAL SAO LUCAS	Camila Monteiro Dicieri	3433520	RX PUNHO MAOS		RX	1	Rotina	R$ 8.00	Dra. Paula Akemi Yamada	NAO	29/07/2026	10:35:24	29/07/2026	16:01:02	30/07/2026	23:34:24	31/07/2026	16:01:00	Assinado
HOSPITAL SAO LUCAS	Raphaela Souza Scarnavini	6130523	RX NASAL		RX	1	Rotina	R$ 8.00	Dra. Paula Akemi Yamada	SIM	29/07/2026	08:20:29	29/07/2026	16:01:02	30/07/2026	23:35:51	31/07/2026	16:01:00	Assinado
HOSPITAL SAO LUCAS	Alice Hialario Torres	6132269	RX NASAL		RX	1	Rotina	R$ 8.00	Dra. Paula Akemi Yamada	SIM	29/07/2026	08:43:40	29/07/2026	16:01:02	30/07/2026	23:35:57	31/07/2026	16:01:00	Assinado
HOSPITAL SAO LUCAS	Samuel Almeida Oliveira	606629	RX NASAL		RX	1	Rotina	R$ 8.00	Dra. Paula Akemi Yamada	SIM	29/07/2026	09:17:00	29/07/2026	16:01:02	30/07/2026	23:36:32	31/07/2026	16:01:00	Assinado
HOSPITAL SAO LUCAS	Raul Frasquetti Da Silva Paz	6133533	RX NASAL		RX	1	Rotina	R$ 8.00	Dra. Paula Akemi Yamada	SIM	29/07/2026	09:09:19	29/07/2026	16:01:02	30/07/2026	23:36:50	31/07/2026	16:01:00	Assinado
HOSPITAL SAO LUCAS	Wesley Alves Torres	11224671	RX NASAL		RX	1	Rotina	R$ 8.00	Dra. Paula Akemi Yamada	SIM	29/07/2026	08:59:58	29/07/2026	16:01:02	30/07/2026	23:36:56	31/07/2026	16:01:00	Assinado
HOSPITAL SAO LUCAS	Raul Frasquetti Da Silva Paz	6133533	RX SEIOS-FACE		RX	1	Rotina	R$ 8.00	Dra. Paula Akemi Yamada	NAO	29/07/2026	09:09:19	29/07/2026	16:01:02	30/07/2026	23:37:48	31/07/2026	16:01:00	Assinado
HOSPITAL SAO LUCAS	Wesley Alves Torres	11224671	RX SEIOS-FACE		RX	1	Rotina	R$ 8.00	Dra. Paula Akemi Yamada	NAO	29/07/2026	08:59:58	29/07/2026	16:01:02	30/07/2026	23:37:58	31/07/2026	16:01:00	Assinado
HOSPITAL SAO LUCAS	Alice Hialario Torres	6132269	RX SEIOS-FACE		RX	1	Rotina	R$ 8.00	Dra. Paula Akemi Yamada	NAO	29/07/2026	08:43:40	29/07/2026	16:01:02	30/07/2026	23:38:05	31/07/2026	16:01:00	Assinado
HOSPITAL SAO LUCAS	Samuel Almeida Oliveira	606629	RX SEIOS-FACE		RX	1	Rotina	R$ 8.00	Dra. Paula Akemi Yamada	NAO	29/07/2026	09:17:00	29/07/2026	16:01:02	30/07/2026	23:38:16	31/07/2026	16:01:00	Assinado
HOSPITAL SAO LUCAS	Dilma Ap Justino	24524449876	RX PE	LAUDO	RX	1	Rotina	R$ 8.00	Dra. Paula Akemi Yamada	NAO	29/07/2026	14:34:55	29/07/2026	16:01:02	30/07/2026	23:42:14	31/07/2026	16:01:00	Assinado
HOSPITAL SAO LUCAS	Arthur Miguel Moretti Palma	52086059884	RX PE DIR		RX	1	Rotina	R$ 8.00	Dra. Paula Akemi Yamada	NAO	29/07/2026	14:30:33	29/07/2026	16:01:02	30/07/2026	23:42:27	31/07/2026	16:01:00	Assinado
HOSPITAL SAO LUCAS	Arthur Miguel Moretti Palma	52086059884	RX PE ESQ		RX	1	Rotina	R$ 8.00	Dra. Paula Akemi Yamada	SIM	29/07/2026	14:30:33	29/07/2026	16:01:02	30/07/2026	23:42:31	31/07/2026	16:01:00	Assinado
HOSPITAL SAO LUCAS	Sonia Maria Quirino Dos Santos	12442521822	RX PE DIR		RX	1	Rotina	R$ 8.00	Dra. Paula Akemi Yamada	SIM	29/07/2026	13:09:56	29/07/2026	16:01:02	30/07/2026	23:44:12	31/07/2026	16:01:00	Assinado
HOSPITAL SAO LUCAS	Sonia Maria Quirino Dos Santos	12442521822	RX PE ESQ		RX	1	Rotina	R$ 8.00	Dra. Paula Akemi Yamada	SIM	29/07/2026	13:09:56	29/07/2026	16:01:02	30/07/2026	23:44:16	31/07/2026	16:01:00	Assinado
HOSPITAL SAO LUCAS	Maria Da P . Santos De Andrade	09987868886	RX JOELHO ESQ		RX	1	Rotina	R$ 8.00	Dra. Paula Akemi Yamada	SIM	29/07/2026	13:30:52	29/07/2026	16:01:02	30/07/2026	23:45:57	31/07/2026	16:01:00	Assinado
HOSPITAL SAO LUCAS	Sonia Maria Quirino Dos Santos	12442521822	RX BACIA		RX	1	Rotina	R$ 8.00	Dra. Paula Akemi Yamada	NAO	29/07/2026	13:09:56	29/07/2026	16:01:02	30/07/2026	23:54:57	31/07/2026	16:01:00	Assinado
HOSPITAL SAO LUCAS	Isabella Almeida Castro	40432922873	RX MAO		RX	1	Urgencia	R$ 10.40	Dr. Henrique Gandin	NAO	29/07/2026	15:03:04	29/07/2026	16:01:02	29/07/2026	17:42:44	29/07/2026	18:07:28	Assinado
HOSPITAL SAO LUCAS	Douglas Oliveira Dos Santos	48231520856	RX TORAX		RX	1	Urgencia	R$ 10.40	Dr. Ronaldo Soares Fernandes	NAO	30/03/2026	08:23:08	21/07/2026	11:51:46	21/07/2026	11:59:23	21/07/2026	13:52:07	Assinado
HOSPITAL SAO LUCAS	Isabelly Reis Dos Nascimento	209242	RX COLUNA-LOMBAR		RX	1	Rotina	R$ 8.00	Dr. Mauricio Ramos Pinheiro	NAO	30/07/2026	15:33:24	30/07/2026	16:28:31	31/07/2026	21:02:24	01/08/2026	16:29:00	Assinado
HOSPITAL SAO LUCAS	Thiago Ferreira Do Nascimento	268148	RX COLUNA-LOMBAR		RX	1	Rotina	R$ 8.00	Dr. Mauricio Ramos Pinheiro	NAO	30/07/2026	15:06:46	30/07/2026	16:28:31	31/07/2026	21:02:51	01/08/2026	16:29:00	Assinado
HOSPITAL SAO LUCAS	Antonio Alves Dias	267380	RX COLUNA-CERVICAL		RX	1	Rotina	R$ 8.00	Dr. Mauricio Ramos Pinheiro	NAO	30/07/2026	16:00:54	30/07/2026	16:28:31	31/07/2026	21:03:26	01/08/2026	16:29:00	Assinado
HOSPITAL SAO LUCAS	Simone Xavier De Oliveira	253761	RX JOELHO BIL		RX	1	Rotina	R$ 8.00	Dr. Mauricio Ramos Pinheiro	NAO	30/07/2026	09:23:49	30/07/2026	16:28:31	31/07/2026	21:03:57	01/08/2026	16:29:00	Assinado
HOSPITAL SAO LUCAS	Osni Antonio De Lima	235390	RX PE		RX	1	Rotina	R$ 8.00	Dr. Mauricio Ramos Pinheiro	NAO	30/07/2026	10:50:45	30/07/2026	16:28:31	31/07/2026	21:04:17	01/08/2026	16:29:00	Assinado
HOSPITAL SAO LUCAS	Meire Aparecida Pegoraro Furlaneto	279671	RX TORAX		RX	1	Rotina	R$ 8.00	Dr. Mauricio Ramos Pinheiro	NAO	30/07/2026	08:53:33	30/07/2026	16:28:31	31/07/2026	21:04:32	01/08/2026	16:29:00	Assinado
HOSPITAL SAO LUCAS	Lorrayne Silva Dos Santos	271787	RX TORAX		RX	1	Rotina	R$ 8.00	Dr. Mauricio Ramos Pinheiro	NAO	30/07/2026	13:16:25	30/07/2026	16:28:46	31/07/2026	21:04:48	01/08/2026	16:29:00	Assinado
HOSPITAL SAO LUCAS	Lorrayne Silva Dos Santos	271787	RX TORAX		RX	1	Rotina	R$ 8.00	Dr. Mauricio Ramos Pinheiro	SIM	30/07/2026	13:16:25	30/07/2026	16:28:46	31/07/2026	21:05:10	01/08/2026	16:29:00	Assinado
HOSPITAL SAO LUCAS	Luiz Carlos Dos Anjos	239237	RX JOELHO DIR		RX	1	Rotina	R$ 8.00	Dr. Mauricio Ramos Pinheiro	SIM	30/07/2026	07:58:03	30/07/2026	16:28:31	31/07/2026	21:05:40	01/08/2026	16:29:00	Assinado
HOSPITAL SAO LUCAS	Isabelly Reis Dos Nascimento	209242	RX COLUNA-LOMBAR		RX	1	Rotina	R$ 8.00	Dr. Mauricio Ramos Pinheiro	SIM	30/07/2026	15:33:24	30/07/2026	16:28:31	31/07/2026	21:06:01	01/08/2026	16:29:00	Assinado
HOSPITAL SAO LUCAS	Thiago Ferreira Do Nascimento	268148	RX COLUNA-LOMBAR		RX	1	Rotina	R$ 8.00	Dr. Mauricio Ramos Pinheiro	SIM	30/07/2026	15:06:46	30/07/2026	16:28:31	31/07/2026	21:06:23	01/08/2026	16:29:00	Assinado
HOSPITAL SAO LUCAS	Antonio Alves Dias	267380	RX COLUNA-CERVICAL OBL		RX	1	Rotina	R$ 8.00	Dr. Mauricio Ramos Pinheiro	SIM	30/07/2026	16:00:54	30/07/2026	16:28:31	31/07/2026	21:06:53	01/08/2026	16:29:00	Assinado
HOSPITAL SAO LUCAS	Simone Xavier De Oliveira	253761	RX JOELHO ESQ		RX	1	Rotina	R$ 8.00	Dr. Mauricio Ramos Pinheiro	SIM	30/07/2026	09:23:49	30/07/2026	16:28:31	31/07/2026	21:07:36	01/08/2026	16:29:00	Assinado
HOSPITAL SAO LUCAS	Simone Xavier De Oliveira	253761	RX JOELHO DIR		RX	1	Rotina	R$ 8.00	Dr. Mauricio Ramos Pinheiro	SIM	30/07/2026	09:23:49	30/07/2026	16:28:31	31/07/2026	21:07:48	01/08/2026	16:29:00	Assinado
HOSPITAL SAO LUCAS	Osni Antonio De Lima	235390	RX PE ESQ		RX	1	Rotina	R$ 8.00	Dr. Mauricio Ramos Pinheiro	SIM	30/07/2026	10:50:45	30/07/2026	16:28:31	31/07/2026	21:08:05	01/08/2026	16:29:00	Assinado
HOSPITAL SAO LUCAS	Meire Aparecida Pegoraro Furlaneto	279671	RX TORAX		RX	1	Rotina	R$ 8.00	Dr. Mauricio Ramos Pinheiro	SIM	30/07/2026	08:53:33	30/07/2026	16:28:31	31/07/2026	21:08:19	01/08/2026	16:29:00	Assinado
HOSPITAL SAO LUCAS	Luiz Bispo Cardoso	6216993	RX COLUNA-LOMBAR		RX	1	Rotina	R$ 8.00	Dr. Ronaldo Soares Fernandes	NAO	30/07/2026	14:41:32	30/07/2026	16:28:31	31/07/2026	22:13:25	01/08/2026	16:29:00	Assinado
HOSPITAL SAO LUCAS	Dorgival Manera	219614	RX JOELHO BIL		RX	1	Rotina	R$ 8.00	Dr. Ronaldo Soares Fernandes	NAO	30/07/2026	12:48:59	30/07/2026	16:28:31	31/07/2026	22:13:45	01/08/2026	16:29:00	Assinado
HOSPITAL SAO LUCAS	Elda Vieira Andrade	277514	RX TORAX		RX	1	Rotina	R$ 8.00	Dr. Ronaldo Soares Fernandes	NAO	30/07/2026	16:23:00	30/07/2026	16:28:31	31/07/2026	22:15:39	01/08/2026	16:29:00	Assinado
HOSPITAL SAO LUCAS	Izaulina Maria Cabral	278125	RX TORAX		RX	1	Rotina	R$ 8.00	Dr. Ronaldo Soares Fernandes	NAO	30/07/2026	14:58:20	30/07/2026	16:28:31	31/07/2026	22:18:06	01/08/2026	16:29:00	Assinado
HOSPITAL SAO LUCAS	Paula Daniel Martins Sousa	278275	RX TORAX		RX	1	Rotina	R$ 8.00	Dr. Ronaldo Soares Fernandes	NAO	30/07/2026	13:44:36	30/07/2026	16:28:31	31/07/2026	22:36:17	01/08/2026	16:29:00	Assinado
HOSPITAL SAO LUCAS	Joana Da Silva Pereira	588478	RX TORAX		RX	1	Rotina	R$ 8.00	Dr. Ronaldo Soares Fernandes	NAO	30/07/2026	13:27:11	30/07/2026	16:28:31	31/07/2026	22:36:52	01/08/2026	16:29:00	Assinado
HOSPITAL SAO LUCAS	Raquel Gentil Cardoso	256243	RX TORAX		RX	1	Rotina	R$ 8.00	Dr. Ronaldo Soares Fernandes	NAO	30/07/2026	07:39:06	30/07/2026	16:28:31	31/07/2026	22:37:59	01/08/2026	16:29:00	Assinado
HOSPITAL SAO LUCAS	Maria Neude Alves	244868	RX PELVE		RX	1	Rotina	R$ 8.00	Dr. Ronaldo Soares Fernandes	NAO	30/07/2026	11:07:05	30/07/2026	16:28:31	31/07/2026	22:38:24	01/08/2026	16:29:00	Assinado
HOSPITAL SAO LUCAS	Gleice Pessoa De Sousa	279374	RX TORAX		RX	1	Rotina	R$ 8.00	Dr. Ronaldo Soares Fernandes	NAO	30/07/2026	10:21:26	30/07/2026	16:28:31	31/07/2026	22:39:18	01/08/2026	16:29:00	Assinado
HOSPITAL SAO LUCAS	Luiz Carlos Dos Anjos	239237	RX JOELHO BIL		RX	1	Rotina	R$ 8.00	Dr. Ronaldo Soares Fernandes	NAO	30/07/2026	07:58:03	30/07/2026	16:28:31	31/07/2026	22:39:36	01/08/2026	16:29:00	Assinado
HOSPITAL SAO LUCAS	Bernadete De Souza Santos	03633	RX QUADRIL		RX	1	Rotina	R$ 8.00	Dr. Ronaldo Soares Fernandes	NAO	30/07/2026	09:59:56	30/07/2026	16:28:31	31/07/2026	22:40:24	01/08/2026	16:29:00	Assinado
HOSPITAL SAO LUCAS	Marcelo Rodrigues	279662	RX TORAX		RX	1	Rotina	R$ 8.00	Dr. Ronaldo Soares Fernandes	NAO	30/07/2026	08:43:16	30/07/2026	16:28:31	31/07/2026	22:41:05	01/08/2026	16:29:00	Assinado
HOSPITAL SAO LUCAS	Luiz Bispo Cardoso	6216993	RX COLUNA-LOMBAR		RX	1	Rotina	R$ 8.00	Dr. Ronaldo Soares Fernandes	SIM	30/07/2026	14:41:32	30/07/2026	16:28:31	31/07/2026	22:43:26	01/08/2026	16:29:00	Assinado
HOSPITAL SAO LUCAS	Dorgival Manera	219614	RX JOELHO DIR		RX	1	Rotina	R$ 8.00	Dr. Ronaldo Soares Fernandes	SIM	30/07/2026	12:48:59	30/07/2026	16:28:31	31/07/2026	22:43:46	01/08/2026	16:29:00	Assinado
HOSPITAL SAO LUCAS	Dorgival Manera	219614	RX JOELHO ESQ		RX	1	Rotina	R$ 8.00	Dr. Ronaldo Soares Fernandes	SIM	30/07/2026	12:48:59	30/07/2026	16:28:31	31/07/2026	22:44:20	01/08/2026	16:29:00	Assinado
HOSPITAL SAO LUCAS	Elda Vieira Andrade	277514	RX TORAX		RX	1	Rotina	R$ 8.00	Dr. Ronaldo Soares Fernandes	SIM	30/07/2026	16:23:00	30/07/2026	16:28:31	31/07/2026	22:44:50	01/08/2026	16:29:00	Assinado
HOSPITAL SAO LUCAS	Izaulina Maria Cabral	278125	RX TORAX		RX	1	Rotina	R$ 8.00	Dr. Ronaldo Soares Fernandes	SIM	30/07/2026	14:58:20	30/07/2026	16:28:31	31/07/2026	22:46:33	01/08/2026	16:29:00	Assinado
HOSPITAL SAO LUCAS	Paula Daniel Martins Sousa	278275	RX TORAX		RX	1	Rotina	R$ 8.00	Dr. Ronaldo Soares Fernandes	SIM	30/07/2026	13:44:36	30/07/2026	16:28:31	31/07/2026	22:47:42	01/08/2026	16:29:00	Assinado
HOSPITAL SAO LUCAS	Joana Da Silva Pereira	588478	RX TORAX		RX	1	Rotina	R$ 8.00	Dr. Ronaldo Soares Fernandes	SIM	30/07/2026	13:27:11	30/07/2026	16:28:31	31/07/2026	22:48:49	01/08/2026	16:29:00	Assinado
HOSPITAL SAO LUCAS	Raquel Gentil Cardoso	256243	RX TORAX		RX	1	Rotina	R$ 8.00	Dr. Ronaldo Soares Fernandes	SIM	30/07/2026	07:39:06	30/07/2026	16:28:31	31/07/2026	22:49:32	01/08/2026	16:29:00	Assinado
HOSPITAL SAO LUCAS	Maria Neude Alves	244868	RX PELVE		RX	1	Rotina	R$ 8.00	Dr. Ronaldo Soares Fernandes	SIM	30/07/2026	11:07:05	30/07/2026	16:28:31	31/07/2026	22:49:44	01/08/2026	16:29:00	Assinado
HOSPITAL SAO LUCAS	Maria Neude Alves	244868	RX JOELHO ESQ		RX	1	Rotina	R$ 8.00	Dr. Ronaldo Soares Fernandes	SIM	30/07/2026	11:07:05	30/07/2026	16:28:31	31/07/2026	22:50:02	01/08/2026	16:29:00	Assinado
HOSPITAL SAO LUCAS	Maria Neude Alves	244868	RX JOELHO DIR		RX	1	Rotina	R$ 8.00	Dr. Ronaldo Soares Fernandes	SIM	30/07/2026	11:07:05	30/07/2026	16:28:31	31/07/2026	22:50:32	01/08/2026	16:29:00	Assinado
HOSPITAL SAO LUCAS	Gleice Pessoa De Sousa	279374	RX TORAX		RX	1	Rotina	R$ 8.00	Dr. Ronaldo Soares Fernandes	SIM	30/07/2026	10:21:26	30/07/2026	16:28:31	31/07/2026	22:51:17	01/08/2026	16:29:00	Assinado
HOSPITAL SAO LUCAS	Luiz Carlos Dos Anjos	239237	RX JOELHO ESQ		RX	1	Rotina	R$ 8.00	Dr. Ronaldo Soares Fernandes	SIM	30/07/2026	07:58:03	30/07/2026	16:28:31	31/07/2026	23:04:34	01/08/2026	16:29:00	Assinado
HOSPITAL SAO LUCAS	Bernadete De Souza Santos	03633	RX QUADRIL DIR		RX	1	Rotina	R$ 8.00	Dr. Ronaldo Soares Fernandes	SIM	30/07/2026	09:59:56	30/07/2026	16:28:31	31/07/2026	23:05:07	01/08/2026	16:29:00	Assinado
HOSPITAL SAO LUCAS	Marcelo Rodrigues	279662	RX TORAX		RX	1	Rotina	R$ 8.00	Dr. Ronaldo Soares Fernandes	SIM	30/07/2026	08:43:16	30/07/2026	16:28:31	31/07/2026	23:09:10	01/08/2026	16:29:00	Assinado
TOTALIZADORA						**197**		**R$ 1,633.60**												

HOSPITAL SAO LUCAS - JULHO			
MODALIDADE	**QUANTIDADE**	**VALOR**	**TOTAL**
RAIO-X			
RAIO-X ROTINA	173	R$ 8.00	R$ 1,384.00
RAIO-X URGENCIA	24	R$ 10.40	R$ 249.60
TOMOGRAFIA			
TOMOGRAFIA ROTINA	193	R$ 45.00	R$ 8,685.00
TOMOGRAFIA URGENCIA	468	R$ 58.50	R$ 27,378.00
TOTALIZADORA	**858**		**R$ 37,696.60**

EMPRESA	NOME PACIENTE	CODIGO PACIENTE	ESTUDO DESCRICAO	NUMERO DE ACESSO	MODALIDADE	QUANTIDADE	PRIORIDADE	VALOR	MEDICO	DUPLICADO	DATA REALIZACAO	HORA REALIZACAO	DATA TRANSFERENCIA	HORA TRANSFERENCIA	DATA LAUDO	HORA LAUDO	DATA PRAZO	HORA PRAZO	STATUS
HOSPITAL SAO LUCAS	Cristina Ferreira E S. Santos	1524	TC COLUNA-LOMBAR	36012	TC	1	Rotina	R$ 45.00	Dr. Alberto Luis Fukuda	NAO	01/07/2026	11:36:20	01/07/2026	11:50:31	01/07/2026	12:25:00	03/07/2026	11:51:00	Assinado
HOSPITAL SAO LUCAS	Erica Regolin De O. Alves	1526	TC COLUNA-LOMBAR	36014	TC	1	Rotina	R$ 45.00	Dr. Alberto Luis Fukuda	NAO	01/07/2026	13:06:12	01/07/2026	13:18:02	01/07/2026	13:44:10	03/07/2026	13:18:00	Assinado
HOSPITAL SAO LUCAS	Elaine Cristina Da Silva	1527	TC COLUNA-LOMBAR	36015	TC	1	Rotina	R$ 45.00	Dr. Alberto Luis Fukuda	NAO	01/07/2026	13:39:16	01/07/2026	13:57:16	01/07/2026	14:21:59	03/07/2026	13:57:00	Assinado
HOSPITAL SAO LUCAS	Antonio Dos Santos	1531	TC COLUNA-LOMBAR	36019	TC	1	Rotina	R$ 45.00	Dr. Alberto Luis Fukuda	NAO	01/07/2026	14:52:51	01/07/2026	15:08:32	01/07/2026	15:23:31	03/07/2026	15:09:00	Assinado
HOSPITAL SAO LUCAS	Geraldo Barbosa Dos Santos	1503	TC TORAX	36020	TC	1	Rotina	R$ 45.00	Dr. Andre Barboza Ferreira	NAO	01/07/2026	16:11:21	01/07/2026	16:22:17	02/07/2026	01:04:02	03/07/2026	16:22:00	Assinado
HOSPITAL SAO LUCAS	Maria Mara Soares	1536	TC CRANIO	36025	TC	1	Rotina	R$ 45.00	Dr. Joao Paulo Costa Coelho	NAO	01/07/2026	19:11:52	01/07/2026	19:17:32	02/07/2026	01:06:58	03/07/2026	19:18:00	Assinado
HOSPITAL SAO LUCAS	Ari Pedro De Moraes	1533	TC COLUNA-CERVICAL	36021	TC	1	Rotina	R$ 45.00	Dr. Alberto Luis Fukuda	NAO	01/07/2026	16:25:42	01/07/2026	17:01:01	02/07/2026	08:08:06	04/07/2026	07:11:00	Assinado
HOSPITAL SAO LUCAS	Rayssa Caldeira Dos Santos	1525	TC ABDOMEN-TOTAL	36013	TC	1	Rotina	R$ 45.00	Dra. Maria Iracenny Moura Pessoa Lima	SIM	01/07/2026	11:46:43	01/07/2026	11:55:31	02/07/2026	16:38:11	03/07/2026	11:56:00	Assinado
HOSPITAL SAO LUCAS	Rayssa Caldeira Dos Santos	1525	TC ABDOMEN-TOTAL	36013	TC	1	Rotina	R$ 45.00	Dra. Maria Iracenny Moura Pessoa Lima	NAO	01/07/2026	11:46:43	01/07/2026	11:55:31	02/07/2026	16:38:20	03/07/2026	11:56:00	Assinado
HOSPITAL SAO LUCAS	Ari Pedro De Moraes	1534	TC COLUNA-LOMBAR	36023	TC	1	Rotina	R$ 45.00	Dr. Hugo Alfredo Koerich Vieira Cardoso	NAO	01/07/2026	16:28:40	01/07/2026	16:56:16	03/07/2026	07:06:07	03/07/2026	16:56:00	Assinado
HOSPITAL SAO LUCAS	Nicolas De Souza Ferreira	1517	TC CRANIO	36005	TC	1	Urgencia	R$ 58.50	Dr. Paulo Vitor Miranda Macedo de Brito	NAO	01/07/2026	08:47:14	01/07/2026	08:58:16	01/07/2026	09:05:13	01/07/2026	10:58:24	Reassinado
HOSPITAL SAO LUCAS	Geraldo Jose Dias	1516	TC TORAX	36004	TC	1	Urgencia	R$ 58.50	Dra. Maria Leonor Netto Gonzalez Martins	NAO	01/07/2026	08:35:55	01/07/2026	08:42:32	01/07/2026	10:39:05	01/07/2026	10:58:20	Assinado
HOSPITAL SAO LUCAS	Nicolas De Souza Ferreira	1518	TC TORAX	36006	TC	1	Urgencia	R$ 58.50	Dr. Iago Reis Nunes Neiva Santos	NAO	01/07/2026	08:48:57	01/07/2026	09:14:46	01/07/2026	10:57:26	01/07/2026	11:15:18	Assinado
HOSPITAL SAO LUCAS	Nicolas De Souza Ferreira	1519	TC ABDOMEN-TOTAL	36007	TC	1	Urgencia	R$ 58.50	Dr. Iago Reis Nunes Neiva Santos	NAO	01/07/2026	08:51:32	01/07/2026	09:17:02	01/07/2026	10:59:37	01/07/2026	11:17:35	Assinado
HOSPITAL SAO LUCAS	Nicolas De Souza Ferreira	1519	TC ABDOMEN-TOTAL	36007	TC	1	Urgencia	R$ 58.50	Dr. Iago Reis Nunes Neiva Santos	SIM	01/07/2026	08:51:32	01/07/2026	09:17:02	01/07/2026	10:59:50	01/07/2026	11:17:35	Assinado
HOSPITAL SAO LUCAS	Antonio Simao Dos S. Filho	1522	TC CRANIO	36010	TC	1	Urgencia	R$ 58.50	Dr. Alberto Luis Fukuda	NAO	01/07/2026	11:07:01	01/07/2026	11:15:17	01/07/2026	11:21:00	01/07/2026	13:16:13	Assinado
HOSPITAL SAO LUCAS	Adilson Angelim	1521	TC CRANIO	36009	TC	1	Urgencia	R$ 58.50	Dr. Marcello Thierry Ramos da Silva Grillo	NAO	01/07/2026	10:57:06	01/07/2026	11:01:46	01/07/2026	11:22:23	01/07/2026	13:13:58	Assinado
HOSPITAL SAO LUCAS	Maria Aparecida De Oliveira	1520	TC TORAX	36008	TC	1	Urgencia	R$ 58.50	Dra. Leticia Mendonca Costa	NAO	01/07/2026	10:42:25	01/07/2026	10:49:01	01/07/2026	12:57:02	01/07/2026	12:49:23	Assinado
HOSPITAL SAO LUCAS	Antonio Simao Dos S. Filho	1523	TC TORAX	36011	TC	1	Urgencia	R$ 58.50	Dr. Edgar Golebiovski	NAO	01/07/2026	11:08:58	01/07/2026	11:16:47	01/07/2026	13:38:04	01/07/2026	13:17:00	Assinado
HOSPITAL SAO LUCAS	Luiz Antonio Perez	1528	TC CRANIO	36016	TC	1	Urgencia	R$ 58.50	Dr. Marcello Thierry Ramos da Silva Grillo	NAO	01/07/2026	14:03:15	01/07/2026	14:12:02	01/07/2026	14:26:09	01/07/2026	16:14:03	Assinado
HOSPITAL SAO LUCAS	Geraldo Dos Santos	1530	TC TORAX	36017	TC	1	Urgencia	R$ 58.50	Dr. Luan Oliveira Barreto	NAO	01/07/2026	14:29:04	01/07/2026	14:45:16	01/07/2026	16:09:15	01/07/2026	16:47:15	Assinado
HOSPITAL SAO LUCAS	Geraldo Dos Santos	1530	TC ABDOMEN-TOTAL	36018	TC	1	Urgencia	R$ 58.50	Dr. Felipe Alves de Jesus	NAO	01/07/2026	14:31:21	01/07/2026	14:48:01	01/07/2026	16:26:15	01/07/2026	17:07:19	Assinado
HOSPITAL SAO LUCAS	Geraldo Dos Santos	1530	TC ABDOMEN-TOTAL	36018	TC	1	Urgencia	R$ 58.50	Dr. Felipe Alves de Jesus	SIM	01/07/2026	14:31:21	01/07/2026	14:48:01	01/07/2026	16:26:24	01/07/2026	17:07:19	Assinado
HOSPITAL SAO LUCAS	Andreia Viana Souza	1535	TC CRANIO	36024	TC	1	Urgencia	R$ 58.50	Dr. Alberto Luis Fukuda	NAO	01/07/2026	16:47:23	01/07/2026	16:53:46	01/07/2026	17:56:28	01/07/2026	18:54:25	Assinado
HOSPITAL SAO LUCAS	Ravi Da Costa Carvalho	1539	TC CRANIO	36029	TC	1	Urgencia	R$ 58.50	Dr. Marcello Thierry Ramos da Silva Grillo	NAO	01/07/2026	20:59:56	01/07/2026	21:23:32	01/07/2026	21:26:15	01/07/2026	23:23:54	Assinado
HOSPITAL SAO LUCAS	Andreia Cicera Pereira Oliveir	1540	TC ABDOMEN	36030	TC	1	Urgencia	R$ 58.50	Dr. Marcello Thierry Ramos da Silva Grillo	NAO	01/07/2026	21:11:37	01/07/2026	21:21:32	01/07/2026	21:29:08	01/07/2026	23:23:30	Assinado
HOSPITAL SAO LUCAS	Andreia Cicera Pereira Oliveir	1540	TC PELVE	36030	TC	1	Urgencia	R$ 58.50	Dr. Marcello Thierry Ramos da Silva Grillo	SIM	01/07/2026	21:11:37	01/07/2026	21:21:32	01/07/2026	21:29:13	01/07/2026	23:23:30	Assinado
HOSPITAL SAO LUCAS	Akio Ito	1537	TC CRANIO	36026	TC	1	Urgencia	R$ 58.50	Dr. Vinnie Miranda Cedro Brito	NAO	01/07/2026	20:02:29	01/07/2026	20:16:47	01/07/2026	22:20:34	01/07/2026	22:17:47	Assinado
HOSPITAL SAO LUCAS	Akio Ito	1538	TC TORAX	36028	TC	1	Urgencia	R$ 58.50	Dra. Mariana Cardoso Costa da Silva	NAO	01/07/2026	20:07:21	01/07/2026	20:18:17	01/07/2026	23:28:35	01/07/2026	22:18:23	Reassinado
HOSPITAL SAO LUCAS	Zenilda Exposito	1544	TC COLUNA-LOMBAR COLINA	36036	TC	1	Rotina	R$ 45.00	Dr. Alberto Luis Fukuda	NAO	02/07/2026	10:39:22	02/07/2026	11:08:31	02/07/2026	13:34:31	04/07/2026	11:09:00	Assinado
HOSPITAL SAO LUCAS	Carmelita Pereira D. Santos	1541	TC COLUNA-DORSAL	36032	TC	1	Rotina	R$ 45.00	Dr. Hitalo Johnson Furtado Mello	NAO	02/07/2026	08:14:40	02/07/2026	08:27:31	02/07/2026	13:52:06	04/07/2026	08:28:00	Assinado
HOSPITAL SAO LUCAS	Sonia Maria P. De S. Delfino	1547	TC CRANIO	36039	TC	1	Rotina	R$ 45.00	Dra. Maria Carolina de Moraes Marques Lima	NAO	02/07/2026	15:03:27	02/07/2026	15:08:01	02/07/2026	22:57:07	04/07/2026	15:08:00	Assinado
HOSPITAL SAO LUCAS	Zenilda Exposito	1543	TC TD COLUNA-DORSAL	36035	TC	1	Rotina	R$ 45.00	Dr. Murilo Rebechi	NAO	02/07/2026	10:34:07	02/07/2026	11:04:46	03/07/2026	16:12:30	04/07/2026	11:05:00	Assinado
HOSPITAL SAO LUCAS	Paulo Donizetti Ferreira	1543	TC TD CRANIO	36034	TC	1	Urgencia	R$ 58.50	Dr. Iago Reis Nunes Neiva Santos	NAO	02/07/2026	09:32:08	02/07/2026	09:43:32	02/07/2026	09:56:56	02/07/2026	11:52:56	Assinado
HOSPITAL SAO LUCAS	Maria Oliveira Da Silva	1542	TC ABDOMEN-TOTAL	36033	TC	1	Urgencia	R$ 58.50	Dr. Paulo Vitor Miranda Macedo de Brito	SIM	02/07/2026	08:47:42	02/07/2026	08:57:16	02/07/2026	10:26:19	02/07/2026	10:58:41	Assinado
HOSPITAL SAO LUCAS	Maria Oliveira Da Silva	1542	TC ABDOMEN	36033	TC	1	Urgencia	R$ 58.50	Dr. Paulo Vitor Miranda Macedo de Brito	NAO	02/07/2026	08:47:42	02/07/2026	08:57:16	02/07/2026	10:26:19	02/07/2026	10:58:41	Assinado
HOSPITAL SAO LUCAS	Irenildes P Dos S Silva	1545	TC TD	36037	TC	1	Urgencia	R$ 58.50	Dr. Northon Fernandes Pessanha	NAO	02/07/2026	10:51:21	02/07/2026	11:10:46	02/07/2026	13:45:02	02/07/2026	13:24:53	Assinado
HOSPITAL SAO LUCAS	Irenildes P Dos S Silva	1545	TC ABDOMEN	36037	TC	1	Urgencia	R$ 58.50	Dr. Northon Fernandes Pessanha	SIM	02/07/2026	10:51:21	02/07/2026	11:10:46	02/07/2026	13:45:28	02/07/2026	13:24:53	Assinado
HOSPITAL SAO LUCAS	Antonio Carlos Pereira	1549	TC CRANIO	36041	TC	1	Urgencia	R$ 58.50	Dr. Paulo Vitor Miranda Macedo de Brito	NAO	02/07/2026	16:02:02	02/07/2026	16:20:01	02/07/2026	16:22:35	02/07/2026	18:20:08	Assinado
HOSPITAL SAO LUCAS	David Lucca L. Raulino	1552	TC CRANIO	36044	TC	1	Urgencia	R$ 58.50	Dr. Marcello Thierry Ramos da Silva Grillo	NAO	02/07/2026	18:32:55	02/07/2026	18:40:02	02/07/2026	18:42:18	02/07/2026	20:40:11	Assinado
HOSPITAL SAO LUCAS	Daniela Rosa Fernandes	1553	TC ABDOMEN-TOTAL	36045	TC	1	Urgencia	R$ 58.50	Dr. Paulo Roberto de Oliveira Molina	NAO	02/07/2026	19:12:49	02/07/2026	19:24:46	02/07/2026	20:20:54	02/07/2026	21:24:53	Assinado
HOSPITAL SAO LUCAS	Daniela Rosa Fernandes	1553	TC ABDOMEN-TOTAL	36045	TC	1	Urgencia	R$ 58.50	Dr. Paulo Roberto de Oliveira Molina	SIM	02/07/2026	19:12:49	02/07/2026	19:24:46	02/07/2026	20:21:05	02/07/2026	21:24:53	Assinado
HOSPITAL SAO LUCAS	Maria B De Al Pereira	1554	TC CRANIO	36046	TC	1	Rotina	R$ 45.00	Dr. Alberto Luis Fukuda	NAO	03/07/2026	08:26:06	03/07/2026	08:35:46	04/07/2026	16:10:35	05/07/2026	08:36:00	Assinado
HOSPITAL SAO LUCAS	Roberto Rodrigues Gomes	1569	TC CRANIO	36063	TC	1	Rotina	R$ 45.00	Dr. Alberto Luis Fukuda	NAO	03/07/2026	16:17:03	03/07/2026	16:26:31	05/07/2026	09:28:11	05/07/2026	16:27:00	Assinado
HOSPITAL SAO LUCAS	Joao Fontes	1570	TC CRANIO	36064	TC	1	Rotina	R$ 45.00	Dr. Alberto Luis Fukuda	NAO	03/07/2026	16:46:43	03/07/2026	16:51:46	05/07/2026	09:58:33	05/07/2026	16:52:00	Assinado
HOSPITAL SAO LUCAS	Francisco Raimundo De Souza	1565	TC COLUNA-LOMBAR	36059	TC	1	Rotina	R$ 45.00	Dr. Hitalo Johnson Furtado Mello	NAO	03/07/2026	14:03:20	03/07/2026	14:13:47	05/07/2026	10:53:07	05/07/2026	14:14:00	Assinado
HOSPITAL SAO LUCAS	Gerson Rodrigues Dos Santos	1555	TC ABDOMEN	36047	TC	1	Urgencia	R$ 58.50	Dr. Paulo Vitor Miranda Macedo de Brito	NAO	03/07/2026	08:49:29	03/07/2026	09:03:16	03/07/2026	09:09:05	03/07/2026	11:06:01	Assinado
HOSPITAL SAO LUCAS	Gerson Rodrigues Dos Santos	1555	TC ABDOMEN-TOTAL	36047	TC	1	Urgencia	R$ 58.50	Dr. Paulo Vitor Miranda Macedo de Brito	SIM	03/07/2026	08:49:29	03/07/2026	09:03:16	03/07/2026	09:09:05	03/07/2026	11:06:01	Assinado
HOSPITAL SAO LUCAS	Joao Batista De Oliveira	1556	TC TD CRANIO	36048	TC	1	Urgencia	R$ 58.50	Dr. Iago Reis Nunes Neiva Santos	NAO	03/07/2026	08:57:48	03/07/2026	09:06:02	03/07/2026	11:11:40	03/07/2026	11:18:38	Assinado
HOSPITAL SAO LUCAS	Rosenilda Demetrio Sa Silva	1557	TC TORAX	36049	TC	1	Urgencia	R$ 58.50	Dr. Roberto Desterro e Silva Moreira Lima	NAO	03/07/2026	10:29:15	03/07/2026	10:38:46	03/07/2026	12:11:18	03/07/2026	12:41:45	Assinado
HOSPITAL SAO LUCAS	Daiana Do Nascimento Silva	1558	TC TORAX	36051	TC	1	Urgencia	R$ 58.50	Dr. Marcello Thierry Ramos da Silva Grillo	NAO	03/07/2026	11:43:57	03/07/2026	11:56:32	03/07/2026	12:16:02	03/07/2026	14:11:03	Assinado
HOSPITAL SAO LUCAS	Daiana Do Nascimento Silva	1559	TC TD SEIOS-FACE	36052	TC	1	Urgencia	R$ 58.50	Dr. Marcello Thierry Ramos da Silva Grillo	NAO	03/07/2026	11:46:41	03/07/2026	11:59:01	03/07/2026	12:16:51	03/07/2026	14:15:29	Assinado
HOSPITAL SAO LUCAS	Iracema Maria Da Silva	1448	TC CRANIO	36055	TC	1	Urgencia	R$ 58.50	Dr. Iago Reis Nunes Neiva Santos	NAO	03/07/2026	13:22:09	03/07/2026	13:44:01	03/07/2026	14:03:00	03/07/2026	15:45:36	Assinado
HOSPITAL SAO LUCAS	Maria Paula Da S. Camini	1564	TC CRANIO	36058	TC	1	Urgencia	R$ 58.50	Dr. Eduardo Baltazar Niescur Lopes	NAO	03/07/2026	13:56:26	03/07/2026	14:08:17	03/07/2026	14:27:42	03/07/2026	16:09:41	Assinado
HOSPITAL SAO LUCAS	Angelica Pansani Domiciano	1563	TC ABDOMEN-TOTAL	36057	TC	1	Urgencia	R$ 58.50	Dr. Iago Reis Nunes Neiva Santos	NAO	03/07/2026	13:43:49	03/07/2026	14:06:16	03/07/2026	14:35:45	03/07/2026	16:06:50	Assinado
HOSPITAL SAO LUCAS	Angelica Pansani Domiciano	1563	TC ABDOMEN-TOTAL	36057	TC	1	Urgencia	R$ 58.50	Dr. Iago Reis Nunes Neiva Santos	SIM	03/07/2026	13:43:49	03/07/2026	14:06:16	03/07/2026	14:35:53	03/07/2026	16:06:50	Assinado
HOSPITAL SAO LUCAS	Wilson Roberto Dos S. Junior	1566	TC ABDOMEN-TOTAL	36060	TC	1	Urgencia	R$ 58.50	Dr. Marcello Thierry Ramos da Silva Grillo	NAO	03/07/2026	14:54:52	03/07/2026	15:04:32	03/07/2026	15:10:21	03/07/2026	17:04:50	Assinado
HOSPITAL SAO LUCAS	Wilson Roberto Dos S. Junior	1566	TC ABDOMEN-TOTAL	36060	TC	1	Urgencia	R$ 58.50	Dr. Marcello Thierry Ramos da Silva Grillo	SIM	03/07/2026	14:54:52	03/07/2026	15:04:32	03/07/2026	15:10:27	03/07/2026	17:04:50	Assinado
HOSPITAL SAO LUCAS	Dirceu Bueno Neves	1562	TC COLUNA-LOMBAR	36056	TC	1	Rotina	R$ 45.00	Dr. Roberto Desterro e Silva Moreira Lima	NAO	03/07/2026	13:33:01	03/07/2026	13:41:31	03/07/2026	15:23:07	03/07/2026	15:45:10	Assinado
HOSPITAL SAO LUCAS	Iracema Maria Da Silva	1447	TC COLUNA-CERVICAL	36053	TC	1	Rotina	R$ 45.00	Dr. Roberto Desterro e Silva Moreira Lima	NAO	03/07/2026	13:18:40	03/07/2026	13:45:01	03/07/2026	15:26:43	03/07/2026	15:45:41	Assinado
HOSPITAL SAO LUCAS	Everton Luiz M. Dos Santos	1567	TC TORAX	36061	TC	1	Urgencia	R$ 58.50	Dr. Aaron Paulo Tavares Delladona	NAO	03/07/2026	16:04:24	03/07/2026	16:22:17	03/07/2026	17:02:55	03/07/2026	18:23:11	Assinado
HOSPITAL SAO LUCAS	Sebastiao Cardoso Da Silva	1568	TC ABDOMEN-TOTAL	36062	TC	1	Urgencia	R$ 58.50	Dr. Paulo Roberto de Oliveira Molina	NAO	03/07/2026	16:09:34	03/07/2026	16:24:32	03/07/2026	17:23:26	03/07/2026	18:24:38	Assinado
HOSPITAL SAO LUCAS	Sebastiao Cardoso Da Silva	1568	TC ABDOMEN-TOTAL	36062	TC	1	Urgencia	R$ 58.50	Dr. Paulo Roberto de Oliveira Molina	SIM	03/07/2026	16:09:34	03/07/2026	16:24:32	03/07/2026	17:23:40	03/07/2026	18:24:38	Assinado
HOSPITAL SAO LUCAS	Maya Rosa R. Da Silva	1571	TC CRANIO	36065	TC	1	Urgencia	R$ 58.50	Dr. Roberto Desterro e Silva Moreira Lima	NAO	03/07/2026	19:58:52	03/07/2026	20:05:01	03/07/2026	20:59:43	03/07/2026	22:05:30	Assinado
HOSPITAL SAO LUCAS	Victoria Santos F. Da Silva	1572	TC FACE	36067	TC	1	Urgencia	R$ 58.50	Dr. Roberto Desterro e Silva Moreira Lima	NAO	03/07/2026	21:00:27	03/07/2026	21:19:02	03/07/2026	22:25:14	03/07/2026	23:31:28	Assinado
HOSPITAL SAO LUCAS	Isabelle Emanuelle P.d.araio	1573	TC ABDOMEN-TOTAL	36068	TC	1	Urgencia	R$ 58.50	Dr. Northon Fernandes Pessanha	NAO	03/07/2026	21:11:53	03/07/2026	21:29:02	03/07/2026	22:41:25	03/07/2026	23:31:58	Assinado
HOSPITAL SAO LUCAS	Isabelle Emanuelle P.d.araio	1573	TC ABDOMEN-TOTAL	36068	TC	1	Urgencia	R$ 58.50	Dr. Northon Fernandes Pessanha	SIM	03/07/2026	21:11:53	03/07/2026	21:29:02	03/07/2026	22:44:13	03/07/2026	23:31:58	Assinado
HOSPITAL SAO LUCAS	Leonardo Nobre De Paula	1574	TC CRANIO	36069	TC	1	Rotina	R$ 45.00	Dr. Luiz Fernando Vitule	NAO	04/07/2026	07:56:53	04/07/2026	08:04:46	04/07/2026	17:16:10	06/07/2026	08:05:00	Assinado
HOSPITAL SAO LUCAS	Elenita Annie Da S. Henrique	1583	TC COLUNA-LOMBAR	36079	TC	1	Rotina	R$ 45.00	Dr. Roberto Desterro e Silva Moreira Lima	NAO	05/07/2026	09:47:12	05/07/2026	10:02:46	05/07/2026	11:42:04	05/07/2026	12:03:08	Assinado
HOSPITAL SAO LUCAS	Elenita Annie Da S. Enrique	1582	TC ABDOMEN-TOTAL	36077	TC	1	Urgencia	R$ 58.50	Dr. Roberto Desterro e Silva Moreira Lima	NAO	05/07/2026	09:38:50	05/07/2026	09:59:46	05/07/2026	11:51:27	05/07/2026	12:03:11	Assinado
HOSPITAL SAO LUCAS	Elenita Annie Da S. Enrique	1582	TC ABDOMEN-TOTAL	36077	TC	1	Urgencia	R$ 58.50	Dr. Roberto Desterro e Silva Moreira Lima	SIM	05/07/2026	09:38:50	05/07/2026	09:59:46	05/07/2026	11:51:29	05/07/2026	12:03:11	Assinado
HOSPITAL SAO LUCAS	Izabel Ferreira Batagli	1588	TC CRANIO	36084	TC	1	Rotina	R$ 45.00	Dr. Seizo Yamashita	NAO	06/07/2026	08:54:27	09:07:46	06/07/2026	10:33:12	08/07/2026	09:08:00	Assinado
HOSPITAL SAO LUCAS	Karen Eunice Silva	1598	TC CRANIO	36095	TC	1	Rotina	R$ 45.00	Dr. Alberto Luis Fukuda	NAO	06/07/2026	15:58:34	06/07/2026	16:17:47	06/07/2026	17:49:30	08/07/2026	16:18:00	Assinado
HOSPITAL SAO LUCAS	Severino Gomes Silva	1587	TC CRANIO	36083	TC	1	Rotina	R$ 45.00	Dr. Felipe Alves de Jesus	NAO	06/07/2026	08:28:05	06/07/2026	08:36:01	06/07/2026	19:14:40	08/07/2026	08:36:00	Assinado
HOSPITAL SAO LUCAS	Renato Quinho Souza	1590	TC CRANIO	36086	TC	1	Rotina	R$ 45.00	Dr. Felipe Alves de Jesus	NAO	06/07/2026	09:59:24	10:10:31	06/07/2026	19:21:56	08/07/2026	10:11:00	Assinado
HOSPITAL SAO LUCAS	Osmar Campos ,Juposto	1593	TC ABDOMEN	36089	TC	1	Rotina	R$ 45.00	Dra. Fabiana Lenharo Morgado	NAO	06/07/2026	11:36:09	06/07/2026	11:59:31	07/07/2026	09:44:10	08/07/2026	12:00:00	Assinado
HOSPITAL SAO LUCAS	Ariel Fernanda Silva Antonini	1591	TC CRANIO	36087	TC	1	Rotina	R$ 45.00	Dr. Fernando Martins Brito	NAO	06/07/2026	10:43:26	06/07/2026	10:54:01	07/07/2026	09:51:38	08/07/2026	10:43:00	Assinado
HOSPITAL SAO LUCAS	Eliane Do Carmo Meira	1600	TC CRANIO	36097	TC	1	Rotina	R$ 45.00	Dr. Thiago Tadei Alvares	NAO	06/07/2026	17:46:35	06/07/2026	17:51:46	08/07/2026	15:50:40	08/07/2026	17:52:00	Assinado
HOSPITAL SAO LUCAS	Osmar Campos ,Juposto	1594	TC TORAX	36091	TC	1	Rotina	R$ 45.00	Dra. Tamires Couto Barbosa	NAO	06/07/2026	11:41:50	06/07/2026	12:02:16	09/07/2026	02:06:01	08/07/2026	12:02:00	Assinado
HOSPITAL SAO LUCAS	Emerson Rodrigues Pereira	1589	TC CRANIO	36085	TC	1	Urgencia	R$ 58.50	Dr. Andre Barboza Ferreira	NAO	06/07/2026	09:02:31	06/07/2026	09:09:16	06/07/2026	09:13:31	06/07/2026	11:09:22	Assinado
HOSPITAL SAO LUCAS	Wilson Roberto Giovanelli	1586	TC ABDOMEN-TOTAL	36082	TC	1	Urgencia	R$ 58.50	Dra. Paula Ramirez Cogo	SIM	06/07/2026	08:14:26	06/07/2026	08:28:32	06/07/2026	10:28:06	06/07/2026	12:07:07	Assinado
HOSPITAL SAO LUCAS	Theo Zenke Borges	1602	TC COLUNA-LOMBAR	36099	TC	1	Urgencia	R$ 58.50	Dr. Paulo Roberto de Oliveira Molina	NAO	06/07/2026	20:24:30	20:36:47	06/07/2026	22:49:25	06/07/2026	22:44:38	Assinado
HOSPITAL SAO LUCAS	Theo Zenke Borges	1603	TC COLUNA-DORSAL	36100	TC	1	Urgencia	R$ 58.50	Dr. Paulo Roberto de Oliveira Molina	NAO	06/07/2026	20:28:14	06/07/2026	20:39:02	06/07/2026	22:50:49	06/07/2026	22:44:41	Assinado
HOSPITAL SAO LUCAS	Theo Zenke Borges	1604	TC COLUNA-LOMBAR	36101	TC	1	Urgencia	R$ 58.50	Dr. Paulo Roberto de Oliveira Molina	NAO	06/07/2026	20:30:22	06/07/2026	20:42:32	06/07/2026	22:58:41	06/07/2026	22:44:45	Assinado
HOSPITAL SAO LUCAS	Ana Dos Santos	1604	TC TORAX	36102	TC	1	Rotina	R$ 45.00	Dr. Alberto Luis Fukuda	NAO	07/07/2026	08:06:58	08:12:17	07/07/2026	11:18:36	09/07/2026	08:12:00	Assinado
HOSPITAL SAO LUCAS	Marcia Souza Lima	1609	TC CRANIO	36109	TC	1	Rotina	R$ 45.00	Dr. Alberto Luis Fukuda	NAO	07/07/2026	13:00:45	13:09:47	07/07/2026	15:27:15	09/07/2026	13:06:00	Assinado
HOSPITAL SAO LUCAS	Zoraide Sousa Moraes	1612	TC TORAX	36112	TC	1	Rotina	R$ 45.00	Dra. Fabiana Lenharo Morgado	NAO	07/07/2026	16:05:29	07/07/2026	16:15:17	07/07/2026	21:15:23	09/07/2026	16:15:00	Assinado
HOSPITAL SAO LUCAS	Marciel Di Santo	1610	TC OMBRO DIR	36110	TC	1	Rotina	R$ 45.00	Dr. Alberto Luis Fukuda	NAO	07/07/2026	13:30:51	07/07/2026	13:39:31	09/07/2026	10:36:37	09/07/2026	13:40:00	Assinado
HOSPITAL SAO LUCAS	Paulo Sergio Ripoli	1615	TC TORAX	36115	TC	1	Rotina	R$ 45.00	Dr. Alberto Luis Fukuda	NAO	07/07/2026	18:00:21	07/07/2026	18:09:32	09/07/2026	14:38:46	09/07/2026	18:10:00	Assinado
HOSPITAL SAO LUCAS	Silvio Santos Lima	19606	TC PERNA DIR	36106	TC	1	Urgencia	R$ 58.50	Dr. Roberto Desterro e Silva Moreira Lima	NAO	07/07/2026	09:58:01	07/07/2026	10:13:02	07/07/2026	10:34:57	07/07/2026	12:13:10	Assinado
HOSPITAL SAO LUCAS	Hortencia Alves S. Ribeiro	1607	TC CRANIO	36107	TC	1	Urgencia	R$ 58.50	Dr. Bruno Silton Carleial	NAO	07/07/2026	10:53:59	07/07/2026	11:09:47	07/07/2026	11:14:55	07/07/2026	13:10:26	Assinado
HOSPITAL SAO LUCAS	Francisco Dantas	1611	TC ABDOMEN	36111	TC	1	Urgencia	R$ 58.50	Dra. Helen Oliveira Chagas	NAO	07/07/2026	15:26:26	15:43:46	07/07

HOSPITAL SAO LUCAS	Donisete Valsino Augusto	1664	TC ABDOMEN	36167	TC	1	Urgencia	R$ 58.50	Dr. Bruno Brandao Ferreira	NAO	11/07/2026	09:12:38	11/07/2026	09:28:17	11/07/2026	13:16:03	11/07/2026	12:32:00	Assinado
HOSPITAL SAO LUCAS	Donisete Valsino Augusto	1664	TC ABDOMEN-TOTAL	36167	TC	1	Urgencia	R$ 58.50	Dr. Bruno Brandao Ferreira	SIM	11/07/2026	09:12:38	11/07/2026	09:28:17	11/07/2026	13:26:45	11/07/2026	12:32:00	Assinado
HOSPITAL SAO LUCAS	Rn-1 De Evelyn M. Vera Cruz	1671	TC CRANIO	36175	TC	1	Urgencia	R$ 58.50	Dr. Pedro Henrique Fernandes Bergo	NAO	11/07/2026	11:56:23	11/07/2026	12:03:46	11/07/2026	13:59:29	11/07/2026	14:04:59	Assinado
HOSPITAL SAO LUCAS	Wolney Pereira Bonafe	1671	TC TORAX	36177	TC	1	Urgencia	R$ 58.50	Dr. Bruno Brandao Ferreira	NAO	11/07/2026	13:36:47	11/07/2026	13:50:16	11/07/2026	15:20:45	11/07/2026	15:50:43	Assinado
HOSPITAL SAO LUCAS	Janaine Romanini	1672	TC TORAX	36178	TC	1	Urgencia	R$ 58.50	Dr. Vinnie Miranda Cedro Brito	NAO	11/07/2026	13:56:13	11/07/2026	14:03:31	11/07/2026	15:40:52	11/07/2026	16:04:29	Assinado
HOSPITAL SAO LUCAS	Antonio Brito De Oliveira	1674	TC TORAX	36180	TC	1	Urgencia	R$ 58.50	Dr. Joao Marcos Costa Barreto	NAO	11/07/2026	15:29:53	11/07/2026	15:44:01	11/07/2026	17:35:05	11/07/2026	17:50:45	Assinado
HOSPITAL SAO LUCAS	Theresa Bearare Del Angelo	1675	TC ABDOMEN	36181	TC	1	Urgencia	R$ 58.50	Dr. Joao Marcos Costa Barreto	NAO	11/07/2026	15:36:52	11/07/2026	15:50:31	11/07/2026	17:59:33	11/07/2026	17:50:48	Assinado
HOSPITAL SAO LUCAS	Theresa Bearare Del Angelo	1675	TC ABDOMEN-TOTAL	36181	TC	1	Urgencia	R$ 58.50	Dr. Joao Marcos Costa Barreto	SIM	11/07/2026	15:36:52	11/07/2026	15:50:31	11/07/2026	17:59:44	11/07/2026	17:50:48	Assinado
HOSPITAL SAO LUCAS	Jose Alves	1681	TC ABDOMEN-TOTAL	36189	TC	1	Urgencia	R$ 58.50	Dra. Maria Leonor Netto Gonzalez Martins	NAO	12/07/2026	16:13:09	12/07/2026	16:25:46	12/07/2026	18:10:25	12/07/2026	18:26:14	Assinado
HOSPITAL SAO LUCAS	Jose Alves	1681	TC ABDOMEN-TOTAL	36189	TC	1	Urgencia	R$ 58.50	Dra. Maria Leonor Netto Gonzalez Martins	SIM	12/07/2026	16:13:09	12/07/2026	16:25:46	12/07/2026	18:10:35	12/07/2026	18:26:14	Assinado
HOSPITAL SAO LUCAS	Jose Naildo Bezerra Silva	1685	TC CRANIO	36193	TC	1	Rotina	R$ 45.00	Dra. Maria Leonor Netto Gonzalez Martins	NAO	13/07/2026	09:03:27	13/07/2026	09:10:46	13/07/2026	10:17:03	15/07/2026	09:11:00	Assinado
HOSPITAL SAO LUCAS	Alessandra Ponta Ferraz	1704	TC COLUNA-LOMBAR	36216	TC	1	Rotina	R$ 45.00	Dr. Alberto Lenin da Silva Pinto	NAO	13/07/2026	16:53:26	13/07/2026	17:04:16	14/07/2026	09:00:14	16/07/2026	07:08:00	Assinado
HOSPITAL SAO LUCAS	Ana Paula Dos S. A. Rodrigues	1697	TC COLUNA-LOMBAR	36208	TC	1	Rotina	R$ 45.00	Dr. Hitalo Johnson Furtado Mello	NAO	13/07/2026	14:51:08	13/07/2026	15:10:31	14/07/2026	09:23:33	15/07/2026	15:11:00	Assinado
HOSPITAL SAO LUCAS	Isaias Soares Oliveira	1705	TC COLUNA-LOMBAR	36217	TC	1	Rotina	R$ 45.00	Dr. Alberto Luis Fukuda	NAO	13/07/2026	17:31:04	13/07/2026	17:41:47	14/07/2026	14:35:10	15/07/2026	17:42:00	Assinado
HOSPITAL SAO LUCAS	Adriana Zamite C. Silva	1682	TC COLUNA-DORSAL	36190	TC	1	Rotina	R$ 45.00	Dr. Roberto Desterro e Silva Moreira Lima	NAO	13/07/2026	08:11:23	13/07/2026	08:44:32	14/07/2026	22:42:18	15/07/2026	08:45:00	Assinado
HOSPITAL SAO LUCAS	Adriana Zamite C. Silva	1683	TC COLUNA-LOMBAR	36191	TC	1	Rotina	R$ 45.00	Dr. Roberto Desterro e Silva Moreira Lima	NAO	13/07/2026	08:16:06	13/07/2026	08:48:02	14/07/2026	22:44:13	15/07/2026	08:48:00	Assinado
HOSPITAL SAO LUCAS	Raquel Da Silva	1703	TC CRANIO	36215	TC	1	Rotina	R$ 45.00	Dr. Luiz Fernando Vitule	NAO	13/07/2026	16:43:46	13/07/2026	16:48:32	16/07/2026	14:15:00	15/07/2026	16:49:00	Assinado
HOSPITAL SAO LUCAS	Vicente De Paula De Souza	1700	TC TORAX	36211	TC	1	Rotina	R$ 45.00	Dr. Roberto Desterro e Silva Moreira Lima	NAO	13/07/2026	15:18:51	13/07/2026	15:46:02	18/07/2026	08:27:59	19/07/2026	08:38:00	Assinado
HOSPITAL SAO LUCAS	Vicente De Paula De Souza	1701	TC ABDOMEN	36213	TC	1	Rotina	R$ 45.00	Dr. Roberto Desterro e Silva Moreira Lima	NAO	13/07/2026	15:23:02	13/07/2026	15:48:32	18/07/2026	08:31:28	19/07/2026	08:38:00	Assinado
HOSPITAL SAO LUCAS	Vicente De Paula De Souza	1701	TC ABDOMEN-TOTAL	36213	TC	1	Rotina	R$ 45.00	Dr. Roberto Desterro e Silva Moreira Lima	SIM	13/07/2026	15:23:02	13/07/2026	15:48:32	18/07/2026	08:31:31	19/07/2026	08:38:00	Assinado
HOSPITAL SAO LUCAS	Miguel Floriccio	1684	TC TORAX	36192	TC	1	Urgencia	R$ 58.50	Dr. Kunihiro Saeki	NAO	13/07/2026	08:31:23	13/07/2026	08:50:16	13/07/2026	10:18:07	13/07/2026	11:03:23	Assinado
HOSPITAL SAO LUCAS	Gabriel Silva Cirilo	1687	TC TORAX	36195	TC	1	Urgencia	R$ 58.50	Dra. Lara Vilela de Souza	NAO	13/07/2026	09:20:29	13/07/2026	09:41:47	13/07/2026	10:22:45	13/07/2026	11:42:15	Assinado
HOSPITAL SAO LUCAS	Gabriel Silva Cirilo	1688	TC ABDOMEN	36196	TC	1	Urgencia	R$ 58.50	Dra. Lara Vilela de Souza	NAO	13/07/2026	09:25:05	13/07/2026	09:39:47	13/07/2026	10:25:07	13/07/2026	11:42:18	Assinado
HOSPITAL SAO LUCAS	Gabriel Silva Cirilo	1686	TC PESCOCO	36194	TC	1	Urgencia	R$ 58.50	Dra. Lara Vilela de Souza	NAO	13/07/2026	09:16:07	13/07/2026	09:36:17	13/07/2026	10:29:27	13/07/2026	11:42:21	Assinado
HOSPITAL SAO LUCAS	Gabriel Silva Cirilo	1688	TC ABDOMEN-TOTAL	36196	TC	1	Urgencia	R$ 58.50	Dra. Lara Vilela de Souza	SIM	13/07/2026	09:25:05	13/07/2026	09:39:47	13/07/2026	10:30:40	13/07/2026	11:42:18	Reassinado
HOSPITAL SAO LUCAS	Marcelo Venicio S Santo	1689	TC ABDOMEN	36197	TC	1	Urgencia	R$ 58.50	Dr. Douglas Hideki Ryoji	NAO	13/07/2026	09:43:27	13/07/2026	09:54:46	13/07/2026	11:08:44	13/07/2026	11:55:46	Assinado
HOSPITAL SAO LUCAS	Marcelo Venicio S Santo	1689	TC ABDOMEN-TOTAL	36197	TC	1	Urgencia	R$ 58.50	Dr. Douglas Hideki Ryoji	SIM	13/07/2026	09:43:27	13/07/2026	09:54:46	13/07/2026	11:08:58	13/07/2026	11:55:46	Assinado
HOSPITAL SAO LUCAS	Lucinecide Carmo Brito Lima	1690	TC CRANIO	36198	TC	1	Urgencia	R$ 58.50	Dra. Lara Vilela de Souza	NAO	13/07/2026	10:17:20	13/07/2026	10:36:02	13/07/2026	11:18:35	13/07/2026	12:43:23	Assinado
HOSPITAL SAO LUCAS	Geraldo Cardoso Silva	1692	TC ABDOMEN	36200	TC	1	Urgencia	R$ 58.50	Dr. Caio Pedral Sampaio Sgarbi	NAO	13/07/2026	10:27:15	13/07/2026	10:47:47	13/07/2026	12:06:34	13/07/2026	12:47:57	Assinado
HOSPITAL SAO LUCAS	Geraldo Cardoso Silva	1692	TC PELVE	36200	TC	1	Urgencia	R$ 58.50	Dr. Caio Pedral Sampaio Sgarbi	SIM	13/07/2026	10:27:15	13/07/2026	10:47:47	13/07/2026	12:10:00	13/07/2026	12:47:57	Assinado
HOSPITAL SAO LUCAS	Geraldo Cardoso Silva	1691	TC TORAX	36199	TC	1	Urgencia	R$ 58.50	Dr. Caio Pedral Sampaio Sgarbi	NAO	13/07/2026	10:25:05	13/07/2026	10:49:47	13/07/2026	12:11:50	13/07/2026	12:49:54	Assinado
HOSPITAL SAO LUCAS	Lucinecide Carmo Brito	1693	TC FACE	36201	TC	1	Urgencia	R$ 58.50	Dr. Roberto Desterro e Silva Moreira Lima	NAO	13/07/2026	12:33:08	13/07/2026	12:39:17	13/07/2026	13:58:23	13/07/2026	14:41:03	Assinado
HOSPITAL SAO LUCAS	Paulo Novaes Neres	1994	TC ABDOMEN	36203	TC	1	Urgencia	R$ 58.50	Dr. Roberto Desterro e Silva Moreira Lima	NAO	13/07/2026	13:11:08	13/07/2026	13:27:02	13/07/2026	14:32:41	13/07/2026	15:27:50	Assinado
HOSPITAL SAO LUCAS	Paulo Novaes Neres	1994	TC ABDOMEN-TOTAL	36203	TC	1	Urgencia	R$ 58.50	Dr. Roberto Desterro e Silva Moreira Lima	SIM	13/07/2026	13:11:08	13/07/2026	13:27:02	13/07/2026	14:32:42	13/07/2026	15:27:50	Assinado
HOSPITAL SAO LUCAS	Alexsandra Thomaz	1695	TC CRANIO	36204	TC	1	Urgencia	R$ 58.50	Dr. Bruno Silton Carleial	NAO	13/07/2026	13:30:47	13/07/2026	13:37:02	13/07/2026	14:45:44	13/07/2026	15:37:11	Assinado
HOSPITAL SAO LUCAS	Maria Carolina De Jesus Alves	1696	TC ABDOMEN-TOTAL	36205	TC	1	Urgencia	R$ 58.50	Dr. Roberto Desterro e Silva Moreira Lima	NAO	13/07/2026	14:38:08	13/07/2026	14:54:46	13/07/2026	16:07:11	13/07/2026	16:54:55	Assinado
HOSPITAL SAO LUCAS	Maria Carolina De Jesus Alves	1696	TC ABDOMEN-TOTAL	36205	TC	1	Urgencia	R$ 58.50	Dr. Roberto Desterro e Silva Moreira Lima	SIM	13/07/2026	14:38:08	13/07/2026	14:54:46	13/07/2026	16:07:13	13/07/2026	16:54:55	Assinado
HOSPITAL SAO LUCAS	Masatosi Nakaharada	1698	TC TORAX	36209	TC	1	Urgencia	R$ 58.50	Dr. Roberto Desterro e Silva Moreira Lima	NAO	13/07/2026	15:02:46	13/07/2026	15:13:31	13/07/2026	16:16:53	13/07/2026	17:15:39	Assinado
HOSPITAL SAO LUCAS	Josue Da Silva	1706	TC CRANIO	36218	TC	1	Urgencia	R$ 58.50	Dr. Paulo Roberto de Oliveira Molina	NAO	13/07/2026	19:25:24	13/07/2026	19:34:17	13/07/2026	20:12:18	13/07/2026	21:38:31	Assinado
HOSPITAL SAO LUCAS	Gloria Rosa Dos Reis	1707	TC ABDOMEN-TOTAL	36219	TC	1	Urgencia	R$ 58.50	Dra. Isabela Massarotti	NAO	13/07/2026	20:44:57	13/07/2026	20:55:01	13/07/2026	22:30:43	13/07/2026	22:56:29	Assinado
HOSPITAL SAO LUCAS	Vicente De Paula De Souza	1699	TC CRANIO	36210	TC	1	Urgencia	R$ 58.50	Dr. Bruno Silton Carleial	NAO	13/07/2026	15:17:07	13/07/2026	15:43:47	14/07/2026	08:42:05	14/07/2026	09:37:19	Assinado
HOSPITAL SAO LUCAS	Josimar Soares Carvalho	1702	TC TORAX	36214	TC	1	Urgencia	R$ 58.50	Dr. Bruno Silton Carleial	NAO	13/07/2026	15:30:01	13/07/2026	15:51:02	14/07/2026	08:54:03	14/07/2026	09:07:12	Assinado
HOSPITAL SAO LUCAS	Celia Santos Reis	1709	TC COLUNA-CERVICAL	36221	TC	1	Rotina	R$ 45.00	Dr. Alberto Luis Fukuda	NAO	14/07/2026	09:18:51	14/07/2026	09:25:01	14/07/2026	10:42:43	16/07/2026	09:18:51	Assinado
HOSPITAL SAO LUCAS	Cristiana Edvirgem S. Santos	1717	TC COLUNA-LOMBAR	36230	TC	1	Rotina	R$ 45.00	Dr. Alberto Luis Fukuda	NAO	14/07/2026	15:22:38	14/07/2026	15:34:31	14/07/2026	17:28:17	16/07/2026	15:35:00	Assinado
HOSPITAL SAO LUCAS	Deonisio Rodrigues	1713	TC COLUNA-CERVICAL	36225	TC	1	Rotina	R$ 45.00	Dr. Andre Barbosa Ferreira	NAO	14/07/2026	13:27:30	14/07/2026	13:37:16	15/07/2026	16:10:18	16/07/2026	13:37:00	Assinado
HOSPITAL SAO LUCAS	Helio Jose Santos	1708	TC ABDOMEN	36220	TC	1	Rotina	R$ 45.00	Dr. Alberto Luis Fukuda	NAO	14/07/2026	08:34:59	14/07/2026	08:44:16	16/07/2026	05:12:29	16/07/2026	08:44:00	Assinado
HOSPITAL SAO LUCAS	Helio Jose Santos	1708	TC ABDOMEN-TOTAL	36220	TC	1	Rotina	R$ 45.00	Dr. Alberto Luis Fukuda	SIM	14/07/2026	08:34:59	14/07/2026	08:44:16	16/07/2026	05:12:31	16/07/2026	08:44:00	Assinado
HOSPITAL SAO LUCAS	Geizane Rios Oliveira	1715	TC COLUNA-CERVICAL	36228	TC	1	Rotina	R$ 45.00	Dr. Alberto Luis Fukuda	NAO	14/07/2026	15:03:27	14/07/2026	15:10:02	16/07/2026	13:35:40	16/07/2026	15:10:00	Assinado
HOSPITAL SAO LUCAS	Elma Mendes Laureano Braz	1710	TC COLUNA-LOMBAR	36236	TC	1	Rotina	R$ 45.00	Dr. Alberto Luis Fukuda	NAO	14/07/2026	17:54:13	14/07/2026	18:06:02	16/07/2026	16:35:46	16/07/2026	18:06:00	Assinado
HOSPITAL SAO LUCAS	Rosangela Maria B. Goncalves	1710	TC CRANIO	36222	TC	1	Urgencia	R$ 58.50	Dr. Paulo Vitor Miranda Macedo de Brito	NAO	14/07/2026	09:31:12	14/07/2026	09:53:02	14/07/2026	10:05:36	14/07/2026	11:55:08	Assinado
HOSPITAL SAO LUCAS	Elaine Cristina R. Matos	1711	TC ABDOMEN	36223	TC	1	Urgencia	R$ 58.50	Dr. Hitalo Johnson Furtado Mello	NAO	14/07/2026	10:02:05	14/07/2026	10:26:16	14/07/2026	13:40:38	14/07/2026	12:36:26	Assinado
HOSPITAL SAO LUCAS	Elaine Cristina R. Matos	1711	TC ABDOMEN-TOTAL	36223	TC	1	Urgencia	R$ 58.50	Dr. Hitalo Johnson Furtado Mello	SIM	14/07/2026	10:02:05	14/07/2026	10:26:16	14/07/2026	13:40:41	14/07/2026	12:36:26	Assinado
HOSPITAL SAO LUCAS	Michel Alves Pinto	1712	TC ABDOMEN	36224	TC	1	Urgencia	R$ 58.50	Dr. Northon Fernandes Pessanha	NAO	14/07/2026	13:20:29	14/07/2026	13:34:46	14/07/2026	14:43:21	14/07/2026	15:35:56	Assinado
HOSPITAL SAO LUCAS	Michel Alves Pinto	1712	TC PELVE	36224	TC	1	Urgencia	R$ 58.50	Dr. Northon Fernandes Pessanha	SIM	14/07/2026	13:20:29	14/07/2026	13:34:46	14/07/2026	14:43:31	14/07/2026	15:35:56	Assinado
HOSPITAL SAO LUCAS	Bernardo Santos Fiori	1716	TC ABDOMEN	36229	TC	1	Urgencia	R$ 58.50	Dr. Paulo Vitor Miranda Macedo de Brito	NAO	14/07/2026	15:13:56	14/07/2026	15:19:32	14/07/2026	15:25:32	14/07/2026	17:20:40	Assinado
HOSPITAL SAO LUCAS	Bernardo Santos Fiori	1716	TC ABDOMEN-TOTAL	36229	TC	1	Urgencia	R$ 58.50	Dr. Paulo Vitor Miranda Macedo de Brito	SIM	14/07/2026	15:13:56	14/07/2026	15:19:32	14/07/2026	15:25:32	14/07/2026	17:20:40	Assinado
HOSPITAL SAO LUCAS	Aleksandro Santos	1714	TC CRANIO	36227	TC	1	Urgencia	R$ 58.50	Dr. Marcelo Madureira Ramazotti	NAO	14/07/2026	14:43:45	14/07/2026	14:54:47	14/07/2026	16:15:52	14/07/2026	18:08:22	Assinado
HOSPITAL SAO LUCAS	Pedro Barboza De Oliveira	1720	TC CRANIO	36235	TC	1	Urgencia	R$ 58.50	Dr. Renato Castro Sanchez	NAO	14/07/2026	17:13:23	14/07/2026	17:26:01	14/07/2026	17:57:13	14/07/2026	19:28:26	Assinado
HOSPITAL SAO LUCAS	Evaraldo Da Silva Xavier	1723	TC COLUNA-CERVICAL	36238	TC	1	Urgencia	R$ 58.50	Dr. Alexandre Han	NAO	14/07/2026	20:05:38	14/07/2026	20:43:46	14/07/2026	23:16:57	14/07/2026	23:40:06	Assinado
HOSPITAL SAO LUCAS	Evaraldo Da Silva Xavier	1722	TC CRANIO	36237	TC	1	Urgencia	R$ 58.50	Dr. Alexandre Han	NAO	14/07/2026	20:00:37	14/07/2026	20:42:16	14/07/2026	23:19:16	14/07/2026	23:40:03	Assinado
HOSPITAL SAO LUCAS	Evaraldo Da Silva Xavier	1725	TC PELVE	36240	TC	1	Urgencia	R$ 58.50	Dr. Alexandre Han	NAO	14/07/2026	20:20:21	14/07/2026	20:47:46	14/07/2026	23:24:34	14/07/2026	23:40:13	Assinado
HOSPITAL SAO LUCAS	Evaraldo Da Silva Xavier	1724	TC TORAX	36239	TC	1	Urgencia	R$ 58.50	Dr. Alexandre Han	NAO	14/07/2026	20:12:08	14/07/2026	20:45:16	14/07/2026	23:27:19	14/07/2026	23:40:10	Assinado
HOSPITAL SAO LUCAS	Valmira Lourenco Almeida	172	TC QUADRIL ESQ	36245	TC	1	Urgencia	R$ 58.50	Dra. Renata Miyake Almeida Prado	NAO	14/07/2026	21:32:59	14/07/2026	21:49:31	14/07/2026	23:36:31	14/07/2026	23:52:13	Assinado
HOSPITAL SAO LUCAS	Paolo Alexandre Carvalho De An	1719	TC ABDOMEN	36234	TC	1	Urgencia	R$ 58.50	Dr. Artur Guerson Junqueira	NAO	14/07/2026	17:00:24	14/07/2026	17:24:16	15/07/2026	02:21:16	15/07/2026	00:08:00	Assinado
HOSPITAL SAO LUCAS	Paolo Alexandre Carvalho De An	1719	TC ABDOMEN-TOTAL	36234	TC	1	Urgencia	R$ 58.50	Dr. Artur Guerson Junqueira	SIM	14/07/2026	17:00:24	14/07/2026	17:24:16	15/07/2026	02:21:22	15/07/2026	00:08:00	Assinado
HOSPITAL SAO LUCAS	Valmira Lourenco Almeida	1727	TC OMBRO ESQ	36244	TC	1	Urgencia	R$ 58.50	Dr. Gabriel de Andrade Bianco	NAO	14/07/2026	21:28:12	14/07/2026	07:21:01	15/07/2026	08:12:57	15/07/2026	09:22:21	Assinado
HOSPITAL SAO LUCAS	Neide Cordeiro	1726	TC TORAX	36241	TC	1	Urgencia	R$ 58.50	Dr. Iago Reis Nunes Neiva Santos	NAO	14/07/2026	20:44:45	14/07/2026	21:57:01	15/07/2026	08:23:15	15/07/2026	09:13:47	Assinado
HOSPITAL SAO LUCAS	Sara Pellinson Carati	1734	TC CRANIO	36258	TC	1	Rotina	R$ 45.00	Dr. Alberto Luis Fukuda	NAO	15/07/2026	10:28:01	15/07/2026	10:40:17	15/07/2026	11:55:45	17/07/2026	10:40:00	Assinado
HOSPITAL SAO LUCAS	Francisco Pinheiro De Souza	1739	TC CRANIO	36263	TC	1	Rotina	R$ 45.00	Dr. Alberto Luis Fukuda	NAO	15/07/2026	13:39:05	15/07/2026	13:52:32	15/07/2026	14:19:01	17/07/2026	13:53:00	Assinado
HOSPITAL SAO LUCAS	Evaldo Joao De Barros	1751	TC COLUNA-LOMBAR	36277	TC	1	Rotina	R$ 45.00	Dr. Alberto Luis Fukuda	NAO	15/07/2026	16:16:32	15/07/2026	16:30:01	15/07/2026	17:52:57	17/07/2026	16:30:00	Assinado
HOSPITAL SAO LUCAS	Fabiana Da Silva Menezes	1743	TC CRANIO	36267	TC	1	Rotina	R$ 45.00	Dr. Joao Paulo Costa Coelho	NAO	15/07/2026	14:13:56	15/07/2026	14:32:17	16/07/2026	02:25:33	17/07/2026	14:32:00	Assinado
HOSPITAL SAO LUCAS	Isabelle De Melo Cantalice	1731	TC COLUNA-LOMBAR	36249	TC	1	Rotina	R$ 45.00	Dra. Leticia de Oliveira	NAO	15/07/2026	08:52:53	15/07/2026	09:07:46	16/07/2026	07:57:11	17/07/2026	09:08:00	Assinado
HOSPITAL SAO LUCAS	Yasmin Silva Santos	1729	TC COLUNA-LOMBAR	36247	TC	1	Rotina	R$ 45.00	Dra. Leticia de Oliveira	NAO	15/07/2026	08:16:28	15/07/2026	08:26:46	16/07/2026	16:40:40	17/07/2026	08:27:00	Assinado
HOSPITAL SAO LUCAS	Marcia Auxiliadora De Franca	1736	TC COLUNA-DORSAL	36260	TC	1	Rotina	R$ 45.00	Dr. Alberto Luis Fukuda	NAO	15/07/2026	11:15:15	15/07/2026	11:28:31	17/07/2026	07:36:27	17/07/2026	11:29:00	Assinado
HOSPITAL SAO LUCAS	Ellen Cristina Garcia De Barros Silva	1733	TC COLUNA-DORSAL	36257	TC	1	Rotina	R$ 45.00	Dr. Jose Inacio Tito Jorge Filho	NAO	15/07/2026	09:52:19	15/07/2026	10:03:01	17/07/2026	09:30:46	17/07/2026	10:03:00	Assinado
HOSPITAL SAO LUCAS	Adelino De Carvalho	1747	TC TORAX	36271	TC	1	Rotina	R$ 45.00	Dr. Alberto Luis Fukuda	NAO	15/07/2026	14:53:43	15/07/2026	15:10:31	17/07/2026	11:18:34	17/07/2026	15:11:00	Assinado
HOSPITAL SAO LUCAS	Elizabeth Aparecida Martins	1479	TC TORAX	36273	TC	1	Rotina	R$ 45.00	Dr. Alberto Luis Fukuda	NAO	15/07/2026	15:12:56	15/07/2026	15:22:31	17/07/2026	11:58:43	17/07/2026	15:23:00	Assinado
HOSPITAL SAO LUCAS	Isaac Norato Dos Santos	1728	TC ABDOMEN	36246	TC	1	Urgencia	R$ 58.50	Dr. Iago Reis Nunes Neiva Santos	NAO	15/07/2026	08:09:44	15/07/2026	08:22:17	15/07/2026	09:41:26	15/07/2026	10:23:24	Assinado
HOSPITAL SAO LUCAS	Isaac Norato Dos Santos	1728	TC ABDOMEN-TOTAL	36246	TC	1	Urgencia	R$ 58.50	Dr. Iago Reis Nunes Neiva Santos	SIM	15/07/2026	08:09:44	15/07/2026	08:22:17	15/07/2026	09:41:35	15/07/2026	10:23:24	Assinado
HOSPITAL SAO LUCAS	Paulo Rogerio Dias	1730	TC ABDOMEN	36248	TC	1	Urgencia	R$ 58.50	Dr. Iago Reis Nunes Neiva Santos	NAO	15/07/2026	08:35:30	15/07/2026	08:45:47	15/07/2026	09:53:31	15/07/2026	10:55:12	Assinado
HOSPITAL SAO LUCAS	Paulo Rogerio Dias	1730	TC ABDOMEN-TOTAL	36248	TC	1	Urgencia	R$ 58.50	Dr. Iago Reis Nunes Neiva Santos	SIM	15/07/2026	08:35:30	15/07/2026	08:45:47	15/07/2026	09:53:38	15/07/2026	10:55:12	Assinado
HOSPITAL SAO LUCAS	Manuella Nicacio Leme	1732	TC CRANIO	36256	TC	1	Urgencia	R$ 58.50	Dr. Paulo Vitor Miranda Macedo de Brito	NAO	15/07/2026	09:44:18	15/07/2026	10:00:46	15/07/2026	10:03:34	15/07/2026	12:01:16	Assinado
HOSPITAL SAO LUCAS	Manuella Nicacio Leme	1731	TC FACE	36254	TC	1	Urgencia	R$ 58.50	Dr. Douglas Hideki Ryoji	NAO	15/07/2026	09:41:00	15/07/2026	09:58:01	15/07/2026	11:32:21	15/07/2026	12:00:22	Assinado
HOSPITAL SAO LUCAS	Donisete Valsino Augusto	1735	TC ABDOMEN	36259	TC	1	Urgencia	R$ 58.50	Dr. Iago Reis Nunes Neiva Santos	NAO	15/07/2026	10:53:19	15/07/2026	11:07:01	15/07/2026	12:29:33	15/07/2026	13:07:13	Assinado
HOSPITAL SAO LUCAS	Donisete Valsino Augusto	1735	TC ABDOMEN-TOTAL	36259	TC	1	Urgencia	R$ 58.50	Dr. Iago Reis Nunes Neiva Santos	SIM	15/07/2026	10:53:19	15/07/2026	11:07:01	15/07/2026	12:29:41	15/07/2026	13:07:13	Assinado
HOSPITAL SAO LUCAS	Roberto Nisoto	1740	TC CRANIO	36264	TC	1	Rotina	R$ 45.00	Dr. Paulo Vitor Miranda Macedo de Brito	NAO	15/07/2026	13:44:00	15/07/2026	13:53:17	15/07/2026	14:11:12	15/07/2026	16:05:31	Assinado
HOSPITAL SAO LUCAS	Antonio Carlos Souza	1738	TC CRANIO	36262	TC	1	Rotina	R$ 45.00	Dr. Paulo Vitor Miranda Macedo de Brito	NAO	15/07/2026	13:30:36	15/07/2026	13:52:03	15/07/2026	14:12:19	15/07/2026	16:05:28	Assinado
HOSPITAL SAO LUCAS	Helloisa Fernandes Nascimento	1741	TC SEIOS-FACE	36265	TC	1	Rotina	R$ 45.00	Dr. Hitalo Johnson Furtado Mello	NAO	15/07/2026	13:57:25	15/07/2026	14:12:16	15/07/2026	14:30:04	15/07/2026	16:15:16	Assinado
HOSPITAL SAO LUCAS	Carlos Araujo Braga	1742	TC TORAX	36266	TC	1	Rotina	R$ 45.00	Dr. Hitalo Johnson Furtado Mello	NAO	15/07/2026	14:02:50	15/07/2026	14:15:01	15/07/2026	14:33:23	15/07/2026	16:15:19	Assinado
HOSPITAL SAO LUCAS	Maria Jose Do Nascimento	1748	TC CRANIO	36272	TC	1	Urgencia	R$ 58.50	Dr. Paulo Roberto de Oliveira Molina	NAO	15/07/2026	15:03:56	15/07/2026	15:09:46	15/07/2026	15:18:10	15/07/2026	17:10:16	Assinado
HOSPITAL SAO LUCAS	Paulo Roberto Servulo	1737	TC TORAX	36261	TC	1	Urgencia	R$ 58.50	Dr. Pedro Gabriel Matias Couras	NAO	15/07/2026	13:22:32	15/07/2026	13:49:17	15/07/2026	15:43:27	15/07/2026	16:05:24	Assinado
HOSPITAL SAO LUCAS	Andreia Aparecida M. Reganham	1745	TC TORAX	36269	TC	1	Urgencia	R$ 58.50	Dr. Edgar Golebiovski	NAO	15/07/2026	14:20:33	15/07/2026	14:50:17	15/07/2026	15:48:54	15/07/2026	17:10:19	Assinado
HOSPITAL SAO LUCAS	Theo Zenke Borges	1746	TC COLUNA-LOMBAR	36270	TC	1	Rotina	R$ 45.00	Dr. Alberto Luis Fukuda	NAO	15/07/2026	14:27:15	15/07/2026	14:47:02	15/07/2026	16:04:26	15/07/2026	16:49:08	Assinado
HOSPITAL SAO LUCAS	Lidia De Sa Nascimento	1750	TC CRANIO

HOSPITAL SAO LUCAS	Laura Sales Alexandre	1772	TC CRANIO	36306	TC	1	Urgencia	R$ 58.50	Dr. Gabriel de Andrade Bianco	NAO	17/07/2026	09:09:54	17/07/2026	09:21:46	17/07/2026	09:26:11	17/07/2026	11:22:12	Assinado
HOSPITAL SAO LUCAS	Maria Jose Do Nascimento	1775	TC CRANIO	36309	TC	1	Urgencia	R$ 58.50	Dr. Paulo Roberto de Oliveira Molina	NAO	17/07/2026	11:10:12	17/07/2026	11:40:32	17/07/2026	11:54:51	17/07/2026	13:41:19	Assinado
HOSPITAL SAO LUCAS	Roberto Fernandes Marques	1778	TC CRANIO	36312	TC	1	Urgencia	R$ 58.50	Dr. Alberto Luis Fukuda	NAO	17/07/2026	11:34:34	17/07/2026	11:45:47	17/07/2026	12:19:02	17/07/2026	13:46:38	Assinado
HOSPITAL SAO LUCAS	Paula Oliveira Santos	1780	TC TORAX	36314	TC	1	Urgencia	R$ 58.50	Dr. Paulo Roberto de Oliveira Molina	NAO	17/07/2026	12:06:44	17/07/2026	12:16:16	17/07/2026	12:21:08	17/07/2026	14:16:25	Assinado
HOSPITAL SAO LUCAS	Roberto Peixoto	1774	TC CRANIO	36308	TC	1	Urgencia	R$ 58.50	Dr. Joao Paulo Costa Coelho	NAO	17/07/2026	11:05:36	17/07/2026	11:38:16	17/07/2026	13:46:39	17/07/2026	15:36:12	Assinado
HOSPITAL SAO LUCAS	Paula Oliveira Santos	1779	TC FACE	36313	TC	1	Urgencia	R$ 58.50	Dr. Roberto Desterro e Silva Moreira Lima	NAO	17/07/2026	12:04:48	17/07/2026	12:13:16	17/07/2026	14:04:07	17/07/2026	14:13:48	Assinado
HOSPITAL SAO LUCAS	Antonio Carlos Souza	1781	TC CRANIO	36315	TC	1	Urgencia	R$ 58.50	Dr. Alberto Luis Fukuda	NAO	17/07/2026	13:22:57	17/07/2026	13:42:02	17/07/2026	14:19:50	17/07/2026	15:42:09	Assinado
HOSPITAL SAO LUCAS	Gilta Do Rosario Brito	1784	TC QUADRIL ESQ	36318	TC	1	Urgencia	R$ 58.50	Dr. Roberto Desterro e Silva Moreira Lima	NAO	17/07/2026	13:54:23	17/07/2026	14:10:31	17/07/2026	14:44:50	17/07/2026	16:10:53	Assinado
HOSPITAL SAO LUCAS	Edemilson Pereira Dos Santos	1776	TC ABDOMEN	36310	TC	1	Urgencia	R$ 58.50	Dr. Roberto Desterro e Silva Moreira Lima	NAO	17/07/2026	11:18:04	17/07/2026	11:43:47	17/07/2026	15:12:51	17/07/2026	13:44:27	Reassinado
HOSPITAL SAO LUCAS	Edemilson Pereira Dos Santos	1776	TC ABDOMEN-TOTAL	36310	TC	1	Urgencia	R$ 58.50	Dr. Roberto Desterro e Silva Moreira Lima	SIM	17/07/2026	11:18:04	17/07/2026	11:43:47	17/07/2026	15:13:03	17/07/2026	13:44:27	Reassinado
HOSPITAL SAO LUCAS	Waldir Rodrigues	1785	TC CRANIO	36319	TC	1	Urgencia	R$ 58.50	Dr. Renan Martins Paiva	NAO	17/07/2026	15:01:19	17/07/2026	15:25:01	17/07/2026	15:31:23	17/07/2026	17:25:40	Assinado
HOSPITAL SAO LUCAS	Waldir Rodrigues	1789	TC CRANIO	36323	TC	1	Urgencia	R$ 58.50	Dr. Paulo Vitor Miranda Macedo de Brito	NAO	17/07/2026	16:28:30	17/07/2026	16:40:46	17/07/2026	16:49:39	17/07/2026	18:41:29	Assinado
HOSPITAL SAO LUCAS	Marcio Martini	1787	TC TORAX	36321	TC	1	Urgencia	R$ 58.50	Dr. Caio Pedral Sampaio Sgarbi	NAO	17/07/2026	16:05:43	17/07/2026	16:38:01	17/07/2026	17:07:08	17/07/2026	18:41:04	Assinado
HOSPITAL SAO LUCAS	RAVI DANTAS DOS SANTOS SILVA	1790	TC TORAX	36324	TC	1	Urgencia	R$ 58.50	Dr. Caio Pedral Sampaio Sgarbi	NAO	17/07/2026	16:45:18	17/07/2026	16:52:47	17/07/2026	17:11:28	17/07/2026	18:57:00	Assinado
HOSPITAL SAO LUCAS	RAVI DANTAS DOS SANTOS SILVA	1791	TC ABDOMEN	36325	TC	1	Urgencia	R$ 58.50	Dr. Caio Pedral Sampaio Sgarbi	NAO	17/07/2026	16:47:23	17/07/2026	16:54:02	17/07/2026	17:12:37	17/07/2026	18:57:03	Assinado
HOSPITAL SAO LUCAS	RAVI DANTAS DOS SANTOS SILVA	1791	TC PELVE	36325	TC	1	Urgencia	R$ 58.50	Dr. Caio Pedral Sampaio Sgarbi	SIM	17/07/2026	16:47:23	17/07/2026	16:54:02	17/07/2026	17:12:44	17/07/2026	18:57:03	Assinado
HOSPITAL SAO LUCAS	Andreia Aparecida De Morais	1792	TC CRANIO	36326	TC	1	Urgencia	R$ 58.50	Dra. Helen Oliveira Chagas	NAO	17/07/2026	16:55:04	17/07/2026	17:07:17	17/07/2026	17:17:00	17/07/2026	19:10:25	Assinado
HOSPITAL SAO LUCAS	Andreia Aparecida De Morais	1792	TC COLUNA-CERVICAL	36327	TC	1	Urgencia	R$ 58.50	Dr. Roberto Desterro e Silva Moreira Lima	NAO	17/07/2026	16:58:31	17/07/2026	17:08:47	17/07/2026	17:38:12	17/07/2026	19:11:27	Assinado
HOSPITAL SAO LUCAS	Andreia Aparecida De Morais	1792	TC COLUNA-LOMBAR	36328	TC	1	Urgencia	R$ 58.50	Dr. Roberto Desterro e Silva Moreira Lima	NAO	17/07/2026	17:02:18	17/07/2026	17:13:17	17/07/2026	17:55:10	17/07/2026	19:14:55	Assinado
HOSPITAL SAO LUCAS	Eduardo Akchourin Do Nasciment	1793	TC ABDOMEN	36329	TC	1	Urgencia	R$ 58.50	Dr. Roberto Desterro e Silva Moreira Lima	NAO	17/07/2026	17:31:50	17/07/2026	17:42:01	17/07/2026	18:21:30	17/07/2026	19:46:41	Assinado
HOSPITAL SAO LUCAS	Eduardo Akchourin Do Nasciment	1793	TC ABDOMEN-TOTAL	36329	TC	1	Urgencia	R$ 58.50	Dr. Roberto Desterro e Silva Moreira Lima	SIM	17/07/2026	17:31:50	17/07/2026	17:42:01	17/07/2026	18:21:34	17/07/2026	19:46:41	Assinado
HOSPITAL SAO LUCAS	Joao Boldori	1794	TC TORAX	36330	TC	1	Urgencia	R$ 58.50	Dr. Roberto Desterro e Silva Moreira Lima	NAO	17/07/2026	17:44:38	17/07/2026	18:07:02	17/07/2026	18:52:14	17/07/2026	20:09:53	Assinado
HOSPITAL SAO LUCAS	Aparecida Dos Santos	1795	TC TORNOZELO	36331	TC	1	Urgencia	R$ 58.50	Dr. Roberto Desterro e Silva Moreira Lima	NAO	17/07/2026	17:57:28	17/07/2026	18:09:47	17/07/2026	18:55:17	17/07/2026	20:10:07	Assinado
HOSPITAL SAO LUCAS	Aparecida Dos Santos	1795	TC PE ESQ	36331	TC	1	Urgencia	R$ 58.50	Dr. Roberto Desterro e Silva Moreira Lima	SIM	17/07/2026	17:57:28	17/07/2026	18:09:47	17/07/2026	18:55:19	17/07/2026	20:10:07	Assinado
HOSPITAL SAO LUCAS	Cleibson Silva Cavalcante	1796	TC CRANIO	36332	TC	1	Urgencia	R$ 58.50	Dr. Roberto Desterro e Silva Moreira Lima	NAO	17/07/2026	18:10:38	17/07/2026	18:22:16	17/07/2026	19:12:31	17/07/2026	20:25:17	Assinado
HOSPITAL SAO LUCAS	Francineuma Luisa De Deus	1799	TC ABDOMEN	36335	TC	1	Urgencia	R$ 58.50	Dr. Roberto Desterro e Silva Moreira Lima	NAO	17/07/2026	19:47:12	17/07/2026	19:57:17	17/07/2026	20:30:04	17/07/2026	22:02:27	Assinado
HOSPITAL SAO LUCAS	Francineuma Luisa De Deus	1799	TC ABDOMEN-TOTAL	36335	TC	1	Urgencia	R$ 58.50	Dr. Roberto Desterro e Silva Moreira Lima	SIM	17/07/2026	19:47:12	17/07/2026	19:57:17	17/07/2026	20:30:06	17/07/2026	22:02:27	Assinado
HOSPITAL SAO LUCAS	Jose Manoel Dos Reis	1800	TC ABDOMEN	36336	TC	1	Urgencia	R$ 58.50	Dr. Roberto Desterro e Silva Moreira Lima	NAO	17/07/2026	19:54:26	17/07/2026	20:04:02	17/07/2026	20:35:58	17/07/2026	22:06:20	Assinado
HOSPITAL SAO LUCAS	Jose Manoel Dos Reis	1800	TC ABDOMEN-TOTAL	36336	TC	1	Urgencia	R$ 58.50	Dr. Roberto Desterro e Silva Moreira Lima	SIM	17/07/2026	19:54:26	17/07/2026	20:04:02	17/07/2026	20:36:08	17/07/2026	22:06:20	Assinado
HOSPITAL SAO LUCAS	Lucas Miguel Saturino Santos	1801	TC	36338	TC	1	Urgencia	R$ 58.50	Dr. Roberto Desterro e Silva Moreira Lima	NAO	17/07/2026	20:32:51	17/07/2026	20:39:31	17/07/2026	21:03:12	17/07/2026	22:39:59	Assinado
HOSPITAL SAO LUCAS	Gerson Francisco De Paula	1803	TC TORAX	36340	TC	1	Rotina	R$ 45.00	Dr. Luiz Fernando Vitule	NAO	18/07/2026	08:05:33	18/07/2026	08:36:02	20/07/2026	09:30:20	20/07/2026	08:36:00	Assinado
HOSPITAL SAO LUCAS	Alba Regina Trajano Da Silva	1802	TC ABDOMEN-TOTAL	36339	TC	1	Rotina	R$ 45.00	Dr. Paulo Roberto de Oliveira Molina	NAO	18/07/2026	07:42:02	18/07/2026	07:51:01	20/07/2026	10:29:39	20/07/2026	07:51:00	Reassinado
HOSPITAL SAO LUCAS	Alba Regina Trajano Da Silva	1802	TC ABDOMEN-TOTAL	36339	TC	1	Rotina	R$ 45.00	Dr. Paulo Roberto de Oliveira Molina	SIM	18/07/2026	07:42:02	18/07/2026	07:51:01	20/07/2026	10:29:32	20/07/2026	07:51:00	Assinado
HOSPITAL SAO LUCAS	Maria Da Conceicao Ramos Arauj	1820	TC ABDOMEN	36356	TC	1	Rotina	R$ 45.00	Dr. Hitalo Johnson Furtado Mello	NAO	18/07/2026	16:35:16	18/07/2026	16:49:17	20/07/2026	11:20:41	20/07/2026	16:49:00	Assinado
HOSPITAL SAO LUCAS	Maria Da Conceicao Ramos Arauj	1820	TC ABDOMEN-TOTAL	36356	TC	1	Rotina	R$ 45.00	Dr. Hitalo Johnson Furtado Mello	SIM	18/07/2026	16:35:16	18/07/2026	16:49:17	20/07/2026	11:20:43	20/07/2026	16:49:00	Assinado
HOSPITAL SAO LUCAS	Luiz Carlos De Jesus	1811	TC ABDOMEN-TOTAL	36347	TC	1	Rotina	R$ 45.00	Dra. Emanuella Oliveira de Araujo	NAO	18/07/2026	14:13:46	18/07/2026	15:38:47	20/07/2026	12:13:27	20/07/2026	15:39:00	Assinado
HOSPITAL SAO LUCAS	Luiz Carlos De Jesus	1811	TC ABDOMEN-TOTAL	36347	TC	1	Rotina	R$ 45.00	Dra. Emanuella Oliveira de Araujo	SIM	18/07/2026	14:13:46	18/07/2026	15:38:47	20/07/2026	12:13:34	20/07/2026	15:39:00	Assinado
HOSPITAL SAO LUCAS	Maria Da Penha Costa Do Nascim	1812	TC ABDOMEN	36348	TC	1	Rotina	R$ 45.00	Dra. Emanuella Oliveira de Araujo	NAO	18/07/2026	14:29:06	18/07/2026	15:41:17	20/07/2026	12:14:47	20/07/2026	15:41:00	Assinado
HOSPITAL SAO LUCAS	Maria Da Penha Costa Do Nascim	1812	TC ABDOMEN-TOTAL	36348	TC	1	Rotina	R$ 45.00	Dra. Emanuella Oliveira de Araujo	SIM	18/07/2026	14:29:06	18/07/2026	15:41:17	20/07/2026	12:14:54	20/07/2026	15:41:00	Assinado
HOSPITAL SAO LUCAS	Rogerio Jose Foresto	1813	TC ABDOMEN-TOTAL	36349	TC	1	Rotina	R$ 45.00	Dra. Emanuella Oliveira de Araujo	NAO	18/07/2026	14:38:37	18/07/2026	15:43:32	20/07/2026	12:18:14	20/07/2026	15:44:00	Assinado
HOSPITAL SAO LUCAS	Rogerio Jose Foresto	1813	TC ABDOMEN-TOTAL	36349	TC	1	Rotina	R$ 45.00	Dra. Emanuella Oliveira de Araujo	SIM	18/07/2026	14:38:37	18/07/2026	15:43:32	20/07/2026	12:18:24	20/07/2026	15:44:00	Assinado
HOSPITAL SAO LUCAS	Priscila C. Napolinario Do Nas	1804	TC JOELHO ESQ	36341	TC	1	Urgencia	R$ 58.50	Dr. Romulo Amaral Esteves	NAO	18/07/2026	10:04:40	18/07/2026	10:16:01	18/07/2026	11:26:13	18/07/2026	12:16:43	Assinado
HOSPITAL SAO LUCAS	Erick Da Silva Santiago	1807	TC CRANIO	36343	TC	1	Urgencia	R$ 58.50	Dra. Renata Miyake Almeida Prado	NAO	18/07/2026	10:51:43	18/07/2026	10:58:46	18/07/2026	11:37:04	18/07/2026	13:00:25	Assinado
HOSPITAL SAO LUCAS	Rozalvo Torres De Souza	1808	TC CRANIO	36344	TC	1	Urgencia	R$ 58.50	Dra. Renata Miyake Almeida Prado	NAO	18/07/2026	11:00:42	18/07/2026	11:06:16	18/07/2026	11:43:46	18/07/2026	13:06:43	Assinado
HOSPITAL SAO LUCAS	Cleibson Silva Cavalcante	1805	TC CRANIO	36342	TC	1	Urgencia	R$ 58.50	Dr. Vinnie Miranda Cedro Brito	NAO	18/07/2026	10:37:54	18/07/2026	10:56:31	18/07/2026	12:40:03	18/07/2026	12:57:16	Assinado
HOSPITAL SAO LUCAS	Cleibson Silva Cavalcante	1806	TC FACE	36342	TC	1	Urgencia	R$ 58.50	Dra. Sonia Terezinha Narciso	NAO	18/07/2026	10:37:54	18/07/2026	10:57:31	18/07/2026	13:02:20	18/07/2026	13:00:17	Assinado
HOSPITAL SAO LUCAS	Elias Damiao Da Silva	1809	TC CRANIO	36345	TC	1	Urgencia	R$ 58.50	Dr. Marcello Thierry Ramos da Silva Grillo	NAO	18/07/2026	13:15:30	18/07/2026	13:26:01	18/07/2026	13:45:27	18/07/2026	15:42:55	Assinado
HOSPITAL SAO LUCAS	Elias Damiao Da Silva	1810	TC COLUNA-LOMBAR	36346	TC	1	Urgencia	R$ 58.50	Dr. Marcello Thierry Ramos da Silva Grillo	NAO	18/07/2026	13:19:18	18/07/2026	13:32:31	18/07/2026	13:45:58	18/07/2026	15:42:53	Assinado
HOSPITAL SAO LUCAS	Julio Cezar Apate	1814	TC ABDOMEN-TOTAL	36350	TC	1	Urgencia	R$ 58.50	Dr. Lincoln Seiji Taniguchi	NAO	18/07/2026	15:10:47	18/07/2026	15:19:01	18/07/2026	15:39:20	18/07/2026	17:19:33	Assinado
HOSPITAL SAO LUCAS	Julio Cezar Apate	1814	TC ABDOMEN-TOTAL	36350	TC	1	Urgencia	R$ 58.50	Dr. Lincoln Seiji Taniguchi	SIM	18/07/2026	15:10:47	18/07/2026	15:19:01	18/07/2026	15:40:03	18/07/2026	17:19:33	Assinado
HOSPITAL SAO LUCAS	Priscila C. Napolinario Do Nas	1804	TC JOELHO ESQ	36341	TC	1	Urgencia	R$ 58.50	Dr. Romulo Amaral Esteves	SIM	18/07/2026	10:04:40	18/07/2026	10:16:01	18/07/2026	12:00:16	19/07/2026	14:01:08	Assinado
HOSPITAL SAO LUCAS	Dayane Araujo Amaral	1815	TC CRANIO	36351	TC	1	Urgencia	R$ 58.50	Dr. Joao Marcos Costa Barreto	NAO	18/07/2026	15:47:43	18/07/2026	16:20:01	18/07/2026	17:25:50	18/07/2026	18:22:39	Assinado
HOSPITAL SAO LUCAS	Cidalia De Barros Pinto	1817	TC CRANIO	36353	TC	1	Urgencia	R$ 58.50	Dr. Paulo Roberto de Oliveira Molina	NAO	18/07/2026	16:13:32	18/07/2026	16:24:31	18/07/2026	17:26:31	18/07/2026	18:32:49	Assinado
HOSPITAL SAO LUCAS	Alair Cezar Viana	1818	TC TORAX	36354	TC	1	Urgencia	R$ 58.50	Dr. Lincoln Seiji Taniguchi	NAO	18/07/2026	16:21:48	18/07/2026	16:33:16	18/07/2026	17:27:23	18/07/2026	18:33:51	Assinado
HOSPITAL SAO LUCAS	Waldir Rodrigues	1819	TC CRANIO	36355	TC	1	Urgencia	R$ 58.50	Dr. Paulo Roberto de Oliveira Molina	NAO	18/07/2026	16:27:17	18/07/2026	16:36:16	18/07/2026	17:34:45	18/07/2026	18:40:03	Assinado
HOSPITAL SAO LUCAS	Reginaldo De Brito	1821	TC ABDOMEN-TOTAL	36357	TC	1	Urgencia	R$ 58.50	Dr. Vinnie Miranda Cedro Brito	NAO	19/07/2026	09:12:36	19/07/2026	09:25:47	19/07/2026	10:58:05	19/07/2026	11:26:17	Assinado
HOSPITAL SAO LUCAS	Jose Carlos Dos Santos	1826	TC CRANIO	36363	TC	1	Urgencia	R$ 58.50	Dr. Marcello Thierry Ramos da Silva Grillo	NAO	19/07/2026	11:43:51	19/07/2026	12:00:16	19/07/2026	12:02:06	19/07/2026	14:01:08	Assinado
HOSPITAL SAO LUCAS	Nadir Amante Mozelli	1822	TC CRANIO	36358	TC	1	Urgencia	R$ 58.50	Dr. Eduardo Baltazar Niesciur Lopes	NAO	19/07/2026	09:41:30	19/07/2026	10:14:01	19/07/2026	12:08:55	19/07/2026	12:21:24	Assinado
HOSPITAL SAO LUCAS	Jorge Lopes Cunha	1823	TC ABDOMEN-TOTAL	36360	TC	1	Urgencia	R$ 58.50	Dr. Eduardo Baltazar Niesciur Lopes	NAO	19/07/2026	09:52:25	19/07/2026	10:16:01	19/07/2026	12:13:05	19/07/2026	12:21:29	Assinado
HOSPITAL SAO LUCAS	Jorge Lopes Cunha	1823	TC ABDOMEN-TOTAL	36360	TC	1	Urgencia	R$ 58.50	Dr. Eduardo Baltazar Niesciur Lopes	SIM	19/07/2026	09:52:25	19/07/2026	10:16:01	19/07/2026	12:13:15	19/07/2026	12:21:29	Assinado
HOSPITAL SAO LUCAS	Jose Carlos Dos Santos	1827	TC FACE	36364	TC	1	Urgencia	R$ 58.50	Dr. Marcello Thierry Ramos da Silva Grillo	NAO	19/07/2026	11:50:03	19/07/2026	12:01:46	19/07/2026	12:13:59	19/07/2026	14:03:12	Assinado
HOSPITAL SAO LUCAS	Jose Ribeiro Camilo	1828	TC CRANIO	36365	TC	1	Urgencia	R$ 58.50	Dr. Marcello Thierry Ramos da Silva Grillo	NAO	19/07/2026	11:57:43	19/07/2026	12:04:01	19/07/2026	12:18:07	19/07/2026	14:04:17	Assinado
HOSPITAL SAO LUCAS	Maria Jose Dos Santos	1825	TC TORAX	36362	TC	1	Urgencia	R$ 58.50	Dr. Eduardo Baltazar Niesciur Lopes	NAO	19/07/2026	10:03:29	19/07/2026	10:18:31	19/07/2026	12:25:19	19/07/2026	12:21:32	Assinado
HOSPITAL SAO LUCAS	Adriana Casiano Pires Ribeiro	1829	TC CRANIO	36366	TC	1	Urgencia	R$ 58.50	Dr. Marcello Thierry Ramos da Silva Grillo	NAO	19/07/2026	13:10:48	19/07/2026	13:20:16	19/07/2026	13:25:32	19/07/2026	15:24:24	Assinado
HOSPITAL SAO LUCAS	Adriana Casiano Pires Ribeiro	1829	TC FACE	36367	TC	1	Urgencia	R$ 58.50	Dr. Marcello Thierry Ramos da Silva Grillo	NAO	19/07/2026	13:12:45	19/07/2026	13:21:16	19/07/2026	13:26:37	19/07/2026	15:24:22	Assinado
HOSPITAL SAO LUCAS	Luiz Nunes Aparecido Da Silva	1830	TC CRANIO	36368	TC	1	Urgencia	R$ 58.50	Dr. Marcello Thierry Ramos da Silva Grillo	NAO	19/07/2026	13:27:44	19/07/2026	13:37:32	19/07/2026	13:42:36	19/07/2026	15:39:34	Assinado
HOSPITAL SAO LUCAS	Ester Maria Souza	1830	TC CRANIO	36370	TC	1	Urgencia	R$ 58.50	Dr. Paulo Roberto de Oliveira Molina	NAO	20/07/2026	16:21:56	20/07/2026	16:27:17	20/07/2026	16:50:45	20/07/2026	18:47:47	Assinado
HOSPITAL SAO LUCAS	Maria Conceicao R. Felix	1831	TC CRANIO	36372	TC	1	Urgencia	R$ 58.50	Dr. Renan Martins Paiva	NAO	20/07/2026	16:47:18	20/07/2026	16:53:31	20/07/2026	17:10:06	20/07/2026	19:04:53	Assinado
HOSPITAL SAO LUCAS	Elias Da Cruz	1832	TC CRANIO	36373	TC	1	Urgencia	R$ 58.50	Dr. Marcello Thierry Ramos da Silva Grillo	NAO	20/07/2026	17:22:16	20/07/2026	17:51:31	20/07/2026	17:56:50	20/07/2026	19:56:03	Assinado
HOSPITAL SAO LUCAS	Edinaldo Do Souza Silva	1834	TC CRANIO	36376	TC	1	Urgencia	R$ 58.50	Dr. Marcelo Madureira Ramazotti	NAO	20/07/2026	17:42:00	20/07/2026	17:48:46	20/07/2026	18:07:11	20/07/2026	19:53:37	Assinado
HOSPITAL SAO LUCAS	Elias Da Cruz	1833	TC QUADRIL DIR	36375	TC	1	Urgencia	R$ 58.50	Dr. Marcelo Madureira Ramazotti	NAO	20/07/2026	17:28:53	20/07/2026	17:54:46	20/07/2026	18:10:35	20/07/2026	20:03:31	Assinado
HOSPITAL SAO LUCAS	Elias Da Cruz	1833	TC QUADRIL ESQ	36375	TC	1	Urgencia	R$ 58.50	Dr. Marcelo Madureira Ramazotti	SIM	20/07/2026	17:28:53	20/07/2026	17:54:46	20/07/2026	18:11:04	20/07/2026	20:03:34	Assinado
HOSPITAL SAO LUCAS	Elias Da Cruz	1833	TC COXA DIR	36375	TC	1	Urgencia	R$ 58.50	Dr. Marcelo Madureira Ramazotti	SIM	20/07/2026	17:28:53	20/07/2026	17:54:46	20/07/2026	18:13:42	20/07/2026	20:03:37	Assinado
HOSPITAL SAO LUCAS	Elias Da Cruz	1833	TC COXA ESQ	36375	TC	1	Urgencia	R$ 58.50	Dr. Marcelo Madureira Ramazotti	SIM	20/07/2026	17:28:53	20/07/2026	17:54:46	20/07/2026	18:14:05	20/07/2026	20:03:39	Assinado
HOSPITAL SAO LUCAS	Elias Da Cruz	1833	TC ARCOS-COSTAIS	36374	TC	1	Urgencia	R$ 58.50	Dr. Marcelo Madureira Ramazotti	NAO	20/07/2026	17:25:23	20/07/2026	17:53:01	20/07/2026	18:21:43	20/07/2026	20:03:42	Assinado
HOSPITAL SAO LUCAS	Elias Da Cruz	1833	TC ARCOS-COSTAIS	36374	TC	1	Urgencia	R$ 58.50	Dr. Mauricio Keni Ota	SIM	20/07/2026	17:25:23	20/07/2026	17:53:01	20/07/2026	18:26:58	20/07/2026	20:03:45	Assinado
HOSPITAL SAO LUCAS	Joao Da Conceicao	1835	TC ABDOMEN-TOTAL	36377	TC	1	Urgencia	R$ 58.50	Dr. Marcello Thierry Ramos da Silva Grillo	NAO	20/07/2026	18:06:58	20/07/2026	18:40:46	20/07/2026	18:47:46	20/07/2026	20:42:21	Assinado
HOSPITAL SAO LUCAS	Joao Da Conceicao	1835	TC ABDOMEN-TOTAL	36377	TC	1	Urgencia	R$ 58.50	Dr. Marcello Thierry Ramos da Silva Grillo	SIM	20/07/2026	18:06:58	20/07/2026	18:40:46	20/07/2026	18:47:53	20/07/2026	20:42:21	Assinado
HOSPITAL SAO LUCAS	Danilo Da Silva Xavier	1836	TC COLUNA-CERVICAL	36378	TC	1	Urgencia	R$ 58.50	Dr. Paulo Roberto de Oliveira Molina	NAO	20/07/2026	18:33:18	20/07/2026	18:43:01	20/07/2026	18:54:24	20/07/2026	20:44:24	Assinado
HOSPITAL SAO LUCAS	Anthony Massa Terzi	1842	TC CRANIO	36384	TC	1	Rotina	R$ 45.00	Dra. Maria Leonor Netto Gonzalez Martins	NAO	21/07/2026	10:30:07	21/07/2026	10:42:17	21/07/2026	14:16:23	23/07/2026	10:42:00	Assinado
HOSPITAL SAO LUCAS	Carlos Araujo Braga	1845	TC CRANIO	36387	TC	1	Rotina	R$ 45.00	Dra. Maria Leonor Netto Gonzalez Martins	NAO	21/07/2026	11:10:56	21/07/2026	11:30:01	21/07/2026	14:17:23	23/07/2026	11:30:00	Assinado
HOSPITAL SAO LUCAS	Maria Das Gracas P. Dos Santos	1851	TC COLUNA-LOMBAR	36393	TC	1	Rotina	R$ 45.00	Dr. Luiz Fernando Vitule	NAO	21/07/2026	14:14:54	21/07/2026	14:22:16	22/07/2026	10:30:37	23/07/2026	14:22:00	Assinado
HOSPITAL SAO LUCAS	Maria Das Gracas P. Dos Santos	1850	TC COLUNA-CERVICAL	36392	TC	1	Rotina	R$ 45.00	Dr. Renato Sartori de Carvalho	NAO	21/07/2026	13:26:50	21/07/2026	13:32:46	22/07/2026	12:01:05	23/07/2026	13:33:00	Assinado
HOSPITAL SAO LUCAS	Andreino De Souza	1849	TC COLUNA-TOTAL	36391	TC	1	Rotina	R$ 45.00	Dr. Caio Pedral Sampaio Sgarbi	NAO	21/07/2026	13:18:15	21/07/2026	13:25:46	23/07/2026	13:05:17	23/07/2026	13:26:00	Assinado
HOSPITAL SAO LUCAS	Fabio Leandro M. Okazaki	1844	TC ABDOMEN	36386	TC	1	Rotina	R$ 45.00	Dra. Fabiana Lenharo Morgado	NAO	21/07/2026	10:44:57	21/07/2026	10:54:47	23/07/2026	09:06:59	23/07/2026	10:55:00	Assinado
HOSPITAL SAO LUCAS	Fabio Leandro M. Okazaki	1844	TC PELVE		TC	1	Rotina	R$ 45.00	Dra. Fabiana Lenharo Morgado	SIM	21/07/2026	10:44:57	21/07/2026	10:54:47	23/07/2026	09:07:00	23/07/2026	10:55:00	Assinado
HOSPITAL SAO LUCAS	Luciano Gabriel M. Goncalves	1838	TC FACE	36380	TC	1	Rotina	R$ 45.00	Dr. Thiago Tadeu Alvares	NAO	21/07/2026	08:54:51	21/07/2026	09:05:47	23/07/2026	09:13:34	23/07/2026	09:06:00	Assinado
HOSPITAL SAO LUCAS	Anderson Martins M. Sauer	1847	TC ABDOMEN	36389	TC	1	Rotina	R$ 45.00	Dra. Fabiana Lenharo Morgado	NAO	21/07/2026	11:21:09	21/07/2026	11:35:16	23/07/2026	09:25:26	23/07/2026	11:35:00	Assinado
HOSPITAL SAO LUCAS	Anderson Martins M. Sauer	1847	TC PELVE		TC	1	Rotina	R$ 45.00	Dra. Fabiana Lenharo Morgado	SIM	21/07/2026	11:21:09	21/07/2026	11:35:16	23/07/2026	09:25:27	23/07/2026	11:35:00	Assinado
HOSPITAL SAO LUCAS	Carlos Araujo Braga	1846	TC TORAX	36388	TC	1	Rotina	R$ 45.00	Dra. Fabiana Lenharo Morgado	NAO	21/07/2026	11:13:11	21/07/2026	11:31:31	23/07/2026	09:25:29	23/07/2026	11:32:00	Assinado
HOSPITAL SAO LUCAS	Rosangela Neiva Pereira Dias	1837	TC ABDOMEN-TOTAL	36379	TC	1	Urgencia	R$ 58.50	Dr. Paulo Vitor Miranda Macedo de Brito	NAO	21/07/2026	07:16:03	21/07/2026	07:29:31	21/07/2026	07:39:25	21/07/2026	09:30:25	Assinado
HOSPITAL SAO LUCAS	Rosangela Neiva Pereira Dias	1837	TC ABDOMEN-TOTAL	36379	TC	1	Urgencia	R$ 58.50	Dr. Paulo Vitor Miranda Macedo de Brito	SIM	21/07/2026	07:16:03	21/07/2026	07:29:31	21/07/2026	07:39:52	21/07/2026	09:30:25	Assinado
HOSPITAL SAO L

HOSPITAL SAO LUCAS	Solange De Souza	1996	TC CRANIO	36443	TC	1	Rotina	R$ 45.00	Dr. Alberto Luis Fukuda	NAO	23/07/2026	13:53:37	23/07/2026	14:25:31	23/07/2026	16:04:16	25/07/2026	14:26:00	Assinado
HOSPITAL SAO LUCAS	Tabatha Molon Gasparoto	1887	TC TORAX	36434	TC	1	Rotina	R$ 45.00	Dra. Emanuella Oliveira de Araujo	NAO	23/07/2026	09:32:09	23/07/2026	09:42:02	23/07/2026	19:15:40	25/07/2026	09:42:00	Assinado
HOSPITAL SAO LUCAS	Luiz Muniz	1890	TC CRANIO	36437	TC	1	Rotina	R$ 45.00	Dra. Maria Leonor Netto Gonzalez Martins	NAO	23/07/2026	10:32:09	23/07/2026	10:39:47	24/07/2026	12:48:42	25/07/2026	10:40:00	Assinado
HOSPITAL SAO LUCAS	Jose Jacintho	2006	TC TORAX	36455	TC	1	Rotina	R$ 45.00	Dr. Luiz Fernando Vitule	NAO	23/07/2026	16:48:27	23/07/2026	16:59:01	24/07/2026	17:57:23	25/07/2026	16:59:00	Assinado
HOSPITAL SAO LUCAS	Jessica Soares	1881	TC CRANIO	36427	TC	1	Rotina	R$ 45.00	Dr. Artur Guerson Junqueira	NAO	23/07/2026	07:55:37	23/07/2026	08:01:46	24/07/2026	19:22:31	25/07/2026	08:02:00	Assinado
HOSPITAL SAO LUCAS	Clecionete Tenorio De Oliveira	1998	TC PERNA ESQ.	36447	TC	1	Rotina	R$ 45.00	Dr. Alberto Luis Fukuda	NAO	23/07/2026	15:02:13	23/07/2026	15:20:46	25/07/2026	12:42:05	25/07/2026	15:21:00	Assinado
HOSPITAL SAO LUCAS	Valderes Almeida Sousa	1882	TC CRANIO	36428	TC	1	Urgencia	R$ 58.50	Dra. Lara Vilela de Souza	NAO	23/07/2026	08:53:52	23/07/2026	09:21:46	23/07/2026	09:31:34	23/07/2026	11:23:10	Assinado
HOSPITAL SAO LUCAS	Valderes Almeida Sousa	1883	TC COLUNA-CERVICAL	36430	TC	1	Urgencia	R$ 58.50	Dra. Lara Vilela de Souza	NAO	23/07/2026	09:00:25	23/07/2026	09:23:02	23/07/2026	09:33:22	23/07/2026	11:23:45	Assinado
HOSPITAL SAO LUCAS	Jurandir Mendes Da Silva	1888	TC CRANIO	36435	TC	1	Urgencia	R$ 58.50	Dr. Marcello Thierry Ramos da Silva Grillo	NAO	23/07/2026	10:17:09	23/07/2026	10:31:01	23/07/2026	10:43:03	23/07/2026	12:32:06	Assinado
HOSPITAL SAO LUCAS	Valderes Almeida Sousa	188	TC BACIA	36432	TC	1	Urgencia	R$ 58.50	Dr. Gabriel de Andrade Bianco	NAO	23/07/2026	09:06:08	23/07/2026	09:36:47	23/07/2026	11:24:24	23/07/2026	11:38:51	Assinado
HOSPITAL SAO LUCAS	Valderes Almeida Sousa	1884	TC TORAX	36431	TC	1	Urgencia	R$ 58.50	Dr. Gabriel de Andrade Bianco	NAO	23/07/2026	09:03:14	23/07/2026	09:26:31	23/07/2026	11:25:17	23/07/2026	11:38:48	Reassinado
HOSPITAL SAO LUCAS	Juarez Ferreira De Abreu	1991	TC TD	36438	TC	1	Urgencia	R$ 58.50	Dr. Marcello Thierry Ramos da Silva Grillo	NAO	23/07/2026	11:10:58	23/07/2026	11:20:46	23/07/2026	11:35:09	23/07/2026	13:23:18	Assinado
HOSPITAL SAO LUCAS	Juarez Ferreira De Abreu	1991	TC ABDOMEN	36438	TC	1	Urgencia	R$ 58.50	Dr. Marcello Thierry Ramos da Silva Grillo	SIM	23/07/2026	11:10:58	23/07/2026	11:20:46	23/07/2026	11:35:15	23/07/2026	13:23:18	Assinado
HOSPITAL SAO LUCAS	Jose Ribeiro Camilo	1886	TC CRANIO	36433	TC	1	Urgencia	R$ 58.50	Dr. Bruno Brandao Ferreira	NAO	23/07/2026	09:18:37	23/07/2026	09:40:47	23/07/2026	11:44:25	23/07/2026	11:50:25	Assinado
HOSPITAL SAO LUCAS	Lincoln Maciel Dos Santos	1992	TC CRANIO	36439	TC	1	Urgencia	R$ 58.50	Dr. Marcello Thierry Ramos da Silva Grillo	NAO	23/07/2026	13:14:35	23/07/2026	14:17:46	23/07/2026	14:23:31	23/07/2026	16:22:23	Assinado
HOSPITAL SAO LUCAS	Lincoln Maciel Dos Santos	1993	TC TORAX	36440	TC	1	Urgencia	R$ 58.50	Dr. Marcello Thierry Ramos da Silva Grillo	NAO	23/07/2026	13:16:28	23/07/2026	14:17:46	23/07/2026	14:25:11	23/07/2026	16:22:27	Assinado
HOSPITAL SAO LUCAS	Donizete De Andrade Amann	1995	TC CRANIO	36442	TC	1	Urgencia	R$ 58.50	Dra. Lara Vilela de Souza	NAO	23/07/2026	13:46:00	23/07/2026	14:24:46	23/07/2026	14:32:47	23/07/2026	16:31:46	Assinado
HOSPITAL SAO LUCAS	Jose Luis Dos Santos	1994	TC CRANIO	36441	TC	1	Urgencia	R$ 58.50	Dr. Marcello Thierry Ramos da Silva Grillo	NAO	23/07/2026	13:30:15	23/07/2026	14:23:01	23/07/2026	14:35:45	23/07/2026	16:31:59	Assinado
HOSPITAL SAO LUCAS	Isaac Da Silva	1997	TC CRANIO	36446	TC	1	Urgencia	R$ 58.50	Dr. Paulo Vitor Miranda Macedo de Brito	NAO	23/07/2026	14:56:31	23/07/2026	15:17:01	23/07/2026	15:52:31	23/07/2026	17:18:24	Assinado
HOSPITAL SAO LUCAS	Jose Manoel Dos Reis	2000	TC CRANIO	36449	TC	1	Urgencia	R$ 58.50	Dr. Marcello Thierry Ramos da Silva Grillo	NAO	23/07/2026	15:28:21	23/07/2026	15:49:17	23/07/2026	16:19:29	23/07/2026	18:14:21	Assinado
HOSPITAL SAO LUCAS	Jose Manoel Dos Reis	2001	TC FACE	36450	TC	1	Urgencia	R$ 58.50	Dr. Marcello Thierry Ramos da Silva Grillo	NAO	23/07/2026	15:31:31	23/07/2026	15:56:17	23/07/2026	16:20:10	23/07/2026	18:14:15	Assinado
HOSPITAL SAO LUCAS	Heloisa Rodrigues De Oliveira	2004	TC CRANIO	36453	TC	1	Urgencia	R$ 58.50	Dr. Northon Fernandes Pessanha	NAO	23/07/2026	15:45:01	23/07/2026	16:12:46	23/07/2026	16:21:29	23/07/2026	18:16:01	Assinado
HOSPITAL SAO LUCAS	Jose Manoel Dos Reis	2003	TC ABDOMEN	36452	TC	1	Urgencia	R$ 58.50	Dr. Marcello Thierry Ramos da Silva Grillo	NAO	23/07/2026	15:37:17	23/07/2026	16:10:46	23/07/2026	16:22:36	23/07/2026	18:14:03	Assinado
HOSPITAL SAO LUCAS	Jose Manoel Dos Reis	2003	TC PELVE	36452	TC	1	Urgencia	R$ 58.50	Dr. Marcello Thierry Ramos da Silva Grillo	SIM	23/07/2026	15:37:17	23/07/2026	16:10:46	23/07/2026	16:22:42	23/07/2026	18:14:03	Assinado
HOSPITAL SAO LUCAS	Jose Manoel Dos Reis	2002	TC TORAX	36451	TC	1	Urgencia	R$ 58.50	Dr. Marcello Thierry Ramos da Silva Grillo	NAO	23/07/2026	15:34:31	23/07/2026	15:58:46	23/07/2026	16:23:40	23/07/2026	18:14:11	Assinado
HOSPITAL SAO LUCAS	Carlos Araujo Braga	2005	TC TORAX	36454	TC	1	Urgencia	R$ 58.50	Dra. Marina Santos Araujo Borges	NAO	23/07/2026	16:05:22	23/07/2026	16:14:01	23/07/2026	17:03:51	23/07/2026	18:15:57	Assinado
HOSPITAL SAO LUCAS	Vanessa Da Silva	1999	TC ABDOMEN	36448	TC	1	Urgencia	R$ 58.50	Dra. Maria Leonor Netto Gonzalez Martins	NAO	23/07/2026	15:21:10	23/07/2026	15:42:17	23/07/2026	17:14:05	23/07/2026	19:02:12	Assinado
HOSPITAL SAO LUCAS	Vanessa Da Silva	1999	TC ABDOMEN-TOTAL	36448	TC	1	Urgencia	R$ 58.50	Dra. Maria Leonor Netto Gonzalez Martins	SIM	23/07/2026	15:21:10	23/07/2026	15:42:17	23/07/2026	17:14:10	23/07/2026	19:02:12	Assinado
HOSPITAL SAO LUCAS	Liliane Dias De Oliveira	2007	TC ABDOMEN	36456	TC	1	Urgencia	R$ 58.50	Dr. Marcello Thierry Ramos da Silva Grillo	NAO	23/07/2026	17:08:51	23/07/2026	17:30:02	23/07/2026	17:37:45	23/07/2026	19:36:10	Assinado
HOSPITAL SAO LUCAS	Liliane Dias De Oliveira	2007	TC PELVE	36456	TC	1	Urgencia	R$ 58.50	Dr. Marcello Thierry Ramos da Silva Grillo	SIM	23/07/2026	17:08:51	23/07/2026	17:30:02	23/07/2026	17:37:51	23/07/2026	19:36:10	Assinado
HOSPITAL SAO LUCAS	Carlos A. Wiesner	1889	TC TORAX	36436	TC	1	Urgencia	R$ 58.50	Dr. Kunihiro Saeki	NAO	23/07/2026	10:23:04	23/07/2026	16:37:32	23/07/2026	17:56:37	23/07/2026	18:40:44	Assinado
HOSPITAL SAO LUCAS	Valdete Ribeiro Dos Santos	2008	TC ABDOMEN	36457	TC	1	Urgencia	R$ 58.50	Dr. Paulo Roberto de Oliveira Molina	NAO	23/07/2026	17:22:23	23/07/2026	17:34:32	23/07/2026	18:06:14	23/07/2026	19:37:23	Assinado
HOSPITAL SAO LUCAS	Valdete Ribeiro Dos Santos	2008	TC ABDOMEN-TOTAL	36457	TC	1	Urgencia	R$ 58.50	Dr. Paulo Roberto de Oliveira Molina	SIM	23/07/2026	17:22:23	23/07/2026	17:34:32	23/07/2026	18:06:26	23/07/2026	19:37:23	Assinado
HOSPITAL SAO LUCAS	Antonio Carlos Souza	2010	TC TORAX	36459	TC	1	Urgencia	R$ 58.50	Dr. Marcello Thierry Ramos da Silva Grillo	NAO	23/07/2026	18:59:05	23/07/2026	19:07:31	23/07/2026	19:32:14	23/07/2026	21:12:21	Assinado
HOSPITAL SAO LUCAS	Eduardo Vanderley B. Da Silva	2009	TC CRANIO	36458	TC	1	Urgencia	R$ 58.50	Dr. Paulo Roberto de Oliveira Molina	NAO	23/07/2026	18:52:41	23/07/2026	19:06:16	23/07/2026	20:19:25	23/07/2026	21:07:26	Assinado
HOSPITAL SAO LUCAS	Marli Arruda Alves	2016	TC CRANIO	36465	TC	1	Rotina	R$ 45.00	Dr. Gabriel de Andrade Bianco	NAO	24/07/2026	11:12:04	24/07/2026	11:16:32	24/07/2026	12:46:38	26/07/2026	11:17:00	Assinado
HOSPITAL SAO LUCAS	Idalicio Araujo Alcantara	2012	TC COLUNA-LOMBAR	36461	TC	1	Rotina	R$ 45.00	Dr. Alberto Luis Fukuda	NAO	24/07/2026	08:14:30	24/07/2026	09:10:32	24/07/2026	12:55:54	26/07/2026	09:11:00	Assinado
HOSPITAL SAO LUCAS	Sandra Aparecida Correa	2014	TC ABDOMEN-TOTAL	36463	TC	1	Rotina	R$ 45.00	Dra. Emanuella Oliveira de Araujo	SIM	24/07/2026	10:22:02	24/07/2026	10:33:31	26/07/2026	10:07:21	26/07/2026	10:34:00	Assinado
HOSPITAL SAO LUCAS	Sandra Aparecida Correa	2014	TC PELVE	36463	TC	1	Rotina	R$ 45.00	Dra. Emanuella Oliveira de Araujo	NAO	24/07/2026	10:22:02	24/07/2026	10:33:31	26/07/2026	10:07:27	26/07/2026	10:34:00	Assinado
HOSPITAL SAO LUCAS	Osmar Felizardo Filho	2029	TC ABDOMEN	36479	TC	1	Rotina	R$ 45.00	Dr. Joao Paulo Costa Coelho	NAO	24/07/2026	16:54:02	24/07/2026	17:36:46	26/07/2026	11:03:03	26/07/2026	17:37:00	Assinado
HOSPITAL SAO LUCAS	Osmar Felizardo Filho	2029	TC ABDOMEN-TOTAL	36479	TC	1	Rotina	R$ 45.00	Dr. Joao Paulo Costa Coelho	SIM	24/07/2026	16:54:02	24/07/2026	17:36:46	26/07/2026	11:03:30	26/07/2026	17:37:00	Assinado
HOSPITAL SAO LUCAS	Vera Lucia Chagas	2030	TC COLUNA-LOMBAR	36480	TC	1	Rotina	R$ 45.00	Dr. Joao Paulo Costa Coelho	NAO	24/07/2026	17:40:01	24/07/2026	17:47:31	26/07/2026	11:12:13	26/07/2026	17:48:00	Assinado
HOSPITAL SAO LUCAS	Evelyn Vanessa Da Silva	2028	TC COLUNA-LOMBAR	36478	TC	1	Rotina	R$ 45.00	Dr. Roberto Desterro e Silva Moreira Lima	NAO	24/07/2026	15:29:58	24/07/2026	15:53:46	26/07/2026	11:17:40	26/07/2026	15:54:00	Assinado
HOSPITAL SAO LUCAS	Joao Victor Dos Santos Souza	2023	TC COLUNA-LOMBAR	36472	TC	1	Rotina	R$ 45.00	Dr. Alberto Luis Fukuda	NAO	24/07/2026	13:38:46	24/07/2026	13:49:01	26/07/2026	11:37:32	26/07/2026	16:05:00	Assinado
HOSPITAL SAO LUCAS	Suelen Santos Novo	2011	TC SEXO-FACE	36460	TC	1	Rotina	R$ 45.00	Dr. Thiago Tadei Alvares	NAO	24/07/2026	08:07:50	24/07/2026	09:08:47	26/07/2026	19:48:00	26/07/2026	09:09:00	Assinado
HOSPITAL SAO LUCAS	Marlene Oliveira Alcantara	2013	TC PESCOCO	36462	TC	1	Rotina	R$ 45.00	Dr. Thiago Tadei Alvares	NAO	24/07/2026	08:19:22	24/07/2026	09:13:32	26/07/2026	20:18:23	26/07/2026	09:14:00	Assinado
HOSPITAL SAO LUCAS	Evelyn Vanessa Da Silva	2027	TC COLUNA-CERVICAL	36477	TC	1	Rotina	R$ 45.00	Dr. Thiago Tadei Alvares	NAO	24/07/2026	15:25:00	24/07/2026	15:51:46	26/07/2026	21:36:22	26/07/2026	15:52:00	Assinado
HOSPITAL SAO LUCAS	Sheila Fatima De Oliveira	2019	TC COLUNA-LOMBAR	36468	TC	1	Rotina	R$ 45.00	Dr. Luiz Fernando Vitule	NAO	24/07/2026	13:04:32	24/07/2026	13:20:17	27/07/2026	14:29:40	28/07/2026	16:23:00	Assinado
HOSPITAL SAO LUCAS	Stephania Vitoria Guilherme	2021	TC SEXO-FACE	36470	TC	1	Rotina	R$ 45.00	Dr. Luiz Fernando Vitule	NAO	24/07/2026	13:16:12	24/07/2026	13:31:46	27/07/2026	14:33:29	28/07/2026	16:23:00	Assinado
HOSPITAL SAO LUCAS	Donizete De Andrade Amann	2015	TC CRANIO	36464	TC	1	Urgencia	R$ 58.50	Dr. Iago Reis Nunes Neiva Santos	NAO	24/07/2026	11:03:02	24/07/2026	11:09:17	24/07/2026	11:59:51	24/07/2026	13:09:23	Assinado
HOSPITAL SAO LUCAS	Wemilly Cabral De Oliveira	2017	TC ABDOMEN	36466	TC	1	Urgencia	R$ 58.50	Dr. Roberto Desterro e Silva Moreira Lima	NAO	24/07/2026	11:25:38	24/07/2026	11:34:31	24/07/2026	13:15:01	24/07/2026	13:35:40	Assinado
HOSPITAL SAO LUCAS	Wemilly Cabral De Oliveira	2017	TC ABDOMEN-TOTAL	36466	TC	1	Urgencia	R$ 58.50	Dr. Roberto Desterro e Silva Moreira Lima	SIM	24/07/2026	11:25:38	24/07/2026	11:34:31	24/07/2026	13:15:05	24/07/2026	13:35:40	Assinado
HOSPITAL SAO LUCAS	Alesandro Augusto	2020	TC CRANIO	36469	TC	1	Urgencia	R$ 58.50	Dr. Paulo Vitor Miranda Macedo de Brito	NAO	24/07/2026	13:10:58	24/07/2026	13:23:31	24/07/2026	13:25:10	24/07/2026	15:23:43	Assinado
HOSPITAL SAO LUCAS	Elenice De Souza O. Dos Santos	2018	TC COTOVELO DIR	36467	TC	1	Rotina	R$ 45.00	Dr. Alberto Luis Fukuda	NAO	24/07/2026	12:01:17	24/07/2026	12:07:17	24/07/2026	13:33:05	24/07/2026	14:07:27	Reassinado
HOSPITAL SAO LUCAS	Mayara Alexandre De Abreu	2022	TC ABDOMEN-TOTAL	36471	TC	1	Rotina	R$ 45.00	Dr. Romulo Amaral Esteves	SIM	24/07/2026	13:24:35	24/07/2026	13:34:01	24/07/2026	15:08:45	24/07/2026	15:36:17	Assinado
HOSPITAL SAO LUCAS	Mayara Alexandre De Abreu	2022	TC ABDOMEN-TOTAL	36471	TC	1	Urgencia	R$ 58.50	Dr. Romulo Amaral Esteves	NAO	24/07/2026	13:24:35	24/07/2026	13:34:01	24/07/2026	15:08:49	24/07/2026	15:36:17	Assinado
HOSPITAL SAO LUCAS	Eli Moreira Neves	2025	TC CRANIO	36475	TC	1	Urgencia	R$ 58.50	Dr. Aaron Paulo Tavares Delladona	NAO	24/07/2026	15:00:55	24/07/2026	15:18:32	24/07/2026	16:14:50	24/07/2026	18:08:55	Assinado
HOSPITAL SAO LUCAS	Jorao Rocatelo	2024	TC CRANIO	36473	TC	1	Urgencia	R$ 58.50	Dr. Renan Martins Paiva	NAO	24/07/2026	14:24:37	24/07/2026	15:03:17	24/07/2026	16:31:49	24/07/2026	18:04:48	Assinado
HOSPITAL SAO LUCAS	Milton Goulart	2026	TC TORAX	36476	TC	1	Urgencia	R$ 58.50	Dr. Roberto Desterro e Silva Moreira Lima	NAO	24/07/2026	15:20:10	24/07/2026	15:35:16	24/07/2026	17:17:28	24/07/2026	18:08:51	Assinado
HOSPITAL SAO LUCAS	Kaue Lopes Do Vale	2031	TC CRANIO	36481	TC	1	Urgencia	R$ 58.50	Dr. Paulo Roberto de Oliveira Molina	NAO	24/07/2026	19:31:16	24/07/2026	19:40:31	24/07/2026	21:24:06	24/07/2026	21:41:23	Assinado
HOSPITAL SAO LUCAS	Rosa Maria Do Nascimento Barbo	2037	TC CRANIO	36488	TC	1	Rotina	R$ 45.00	Dr. Joao Paulo Costa Coelho	NAO	25/07/2026	09:53:36	25/07/2026	10:01:47	25/07/2026	18:00:43	27/07/2026	10:02:00	Assinado
HOSPITAL SAO LUCAS	Efigenia Francisca Da Silva	2044	TC CRANIO	36496	TC	1	Rotina	R$ 45.00	Dr. Joao Paulo Costa Coelho	NAO	25/07/2026	14:42:48	25/07/2026	14:48:01	25/07/2026	18:03:23	27/07/2026	14:48:00	Assinado
HOSPITAL SAO LUCAS	Waldete Bittencourt	2034	TC COLUNA-LOMBAR	36485	TC	1	Rotina	R$ 45.00	Dr. Luiz Fernando Vitule	NAO	25/07/2026	08:09:24	25/07/2026	08:21:01	25/07/2026	18:07:42	27/07/2026	08:21:00	Assinado
HOSPITAL SAO LUCAS	Odila Sararoli De Souza	2045	TC CRANIO	36497	TC	1	Rotina	R$ 45.00	Dr. Joao Paulo Costa Coelho	NAO	25/07/2026	15:39:28	25/07/2026	15:45:46	25/07/2026	18:10:59	27/07/2026	15:46:00	Assinado
HOSPITAL SAO LUCAS	Ivoneide Pereira De Souza	2036	TC ABDOMEN	36487	TC	1	Rotina	R$ 45.00	Dr. Joao Paulo Costa Coelho	NAO	25/07/2026	09:33:11	25/07/2026	09:46:32	26/07/2026	12:19:18	27/07/2026	09:47:00	Assinado
HOSPITAL SAO LUCAS	Ivoneide Pereira De Souza	2036	TC ABDOMEN-TOTAL	36487	TC	1	Rotina	R$ 45.00	Dr. Joao Paulo Costa Coelho	SIM	25/07/2026	09:33:11	25/07/2026	09:46:32	26/07/2026	12:19:34	27/07/2026	09:47:00	Assinado
HOSPITAL SAO LUCAS	Maria Ione Ferreira De Araujo	2040	TC ABDOMEN	36492	TC	1	Rotina	R$ 45.00	Dr. Joao Paulo Costa Coelho	NAO	25/07/2026	13:03:05	25/07/2026	13:53:46	26/07/2026	12:22:54	27/07/2026	13:54:00	Assinado
HOSPITAL SAO LUCAS	Maria Ione Ferreira De Araujo	2040	TC ABDOMEN-TOTAL	36492	TC	1	Rotina	R$ 45.00	Dr. Joao Paulo Costa Coelho	SIM	25/07/2026	13:03:05	25/07/2026	13:53:46	26/07/2026	12:23:02	27/07/2026	13:54:00	Assinado
HOSPITAL SAO LUCAS	Benedita Marques Bim	2033	TC COLUNA-DORSAL	36484	TC	1	Urgencia	R$ 58.50	Dr. Alberto Luis Fukuda	NAO	25/07/2026	07:32:19	25/07/2026	07:47:32	25/07/2026	09:10:44	25/07/2026	09:49:45	Assinado
HOSPITAL SAO LUCAS	Benedita Marques Bim	2032	TC COLUNA-DORSAL	36482	TC	1	Urgencia	R$ 58.50	Dr. Alberto Luis Fukuda	NAO	25/07/2026	07:27:53	25/07/2026	07:45:02	25/07/2026	09:12:05	25/07/2026	09:49:48	Assinado
HOSPITAL SAO LUCAS	Luiz Antonio Roger	2035	TC CRANIO	36486	TC	1	Urgencia	R$ 58.50	Dr. Alberto Luis Fukuda	NAO	25/07/2026	09:24:22	25/07/2026	09:43:01	25/07/2026	10:17:57	25/07/2026	11:47:12	Assinado
HOSPITAL SAO LUCAS	Jorge Ferreira Da Silva	2037	TC CRANIO	36489	TC	1	Urgencia	R$ 58.50	Dr. Marcello Thierry Ramos da Silva Grillo	NAO	25/07/2026	10:49:12	25/07/2026	11:13:16	25/07/2026	11:50:36	25/07/2026	13:14:45	Assinado
HOSPITAL SAO LUCAS	Conceicao Copesky Da Silva	2038	TC ABDOMEN	36490	TC	1	Urgencia	R$ 58.50	Dr. Joao Marcos Costa Barreto	NAO	25/07/2026	11:06:08	25/07/2026	11:15:01	25/07/2026	12:10:50	25/07/2026	13:18:33	Assinado
HOSPITAL SAO LUCAS	Conceicao Copesky Da Silva	2038	TC ABDOMEN-TOTAL	36490	TC	1	Urgencia	R$ 58.50	Dr. Joao Marcos Costa Barreto	SIM	25/07/2026	11:06:08	25/07/2026	11:15:01	25/07/2026	12:11:02	25/07/2026	13:18:33	Assinado
HOSPITAL SAO LUCAS	Lindalva Pereira Do Nascimento	2039	TC CRANIO	36491	TC	1	Urgencia	R$ 58.50	Dr. Paulo Roberto de Oliveira Molina	NAO	25/07/2026	11:27:25	25/07/2026	11:35:01	25/07/2026	13:54:03	25/07/2026	15:01:05	Assinado
HOSPITAL SAO LUCAS	Maria Sao Pedro De Jesus	2042	TC ABDOMEN	36494	TC	1	Urgencia	R$ 58.50	Dr. Joao Marcos Costa Barreto	NAO	25/07/2026	14:04:06	25/07/2026	14:16:47	25/07/2026	15:26:24	25/07/2026	16:18:56	Assinado
HOSPITAL SAO LUCAS	Maria Sao Pedro De Jesus	2042	TC ABDOMEN-TOTAL	36494	TC	1	Urgencia	R$ 58.50	Dr. Joao Marcos Costa Barreto	SIM	25/07/2026	14:04:06	25/07/2026	14:16:47	25/07/2026	15:26:35	25/07/2026	16:18:56	Assinado
HOSPITAL SAO LUCAS	Maria Sao Pedro De Jesus	2041	TC TORAX	36493	TC	1	Urgencia	R$ 58.50	Dr. Bruno Brandao Ferreira	NAO	25/07/2026	14:01:35	25/07/2026	14:13:32	25/07/2026	16:12:03	25/07/2026	16:15:25	Assinado
HOSPITAL SAO LUCAS	Geraldo Cesar	2046	TC TORAX	36498	TC	1	Urgencia	R$ 58.50	Dr. Vanille Lopes Rodrigues	NAO	25/07/2026	15:51:19	25/07/2026	15:59:02	25/07/2026	18:01:07	25/07/2026	18:48:30	Assinado
HOSPITAL SAO LUCAS	Zenaide Fuentes Barreto	2047	TC CRANIO	36499	TC	1	Urgencia	R$ 58.50	Dr. Douglas Hideki Ryoji	NAO	25/07/2026	16:36:30	25/07/2026	16:50:01	25/07/2026	18:14:09	25/07/2026	18:55:31	Assinado
HOSPITAL SAO LUCAS	Zenaide Fuentes Barreto	2048	TC	36501	TC	1	Urgencia	R$ 58.50	Dr. Douglas Hideki Ryoji	NAO	25/07/2026	16:41:50	25/07/2026	16:51:16	25/07/2026	18:16:31	25/07/2026	18:55:34	Assinado
HOSPITAL SAO LUCAS	Valdelice Alves Das Virgens	2043	TC CRANIO	36495	TC	1	Urgencia	R$ 58.50	Dr. Joao Paulo Costa Coelho	NAO	25/07/2026	14:33:49	25/07/2026	14:41:46	30/07/2026	15:00:12	30/07/2026	14:20:14	Reassinado
HOSPITAL SAO LUCAS	Beatriz Bottaro Souza	2049	TC CRANIO	36504	TC	1	Urgencia	R$ 58.50	Dr. Vinnie Miranda Cedro Brito	NAO	26/07/2026	09:09:07	26/07/2026	10:20:46	26/07/2026	10:49:00	26/07/2026	12:22:46	Assinado
HOSPITAL SAO LUCAS	Beatriz Bottaro Souza	2049	TC ABDOMEN-TOTAL	36504	TC	1	Urgencia	R$ 58.50	Dr. Vinnie Miranda Cedro Brito	SIM	26/07/2026	09:09:07	26/07/2026	10:20:46	26/07/2026	10:49:00	26/07/2026	12:22:46	Assinado
HOSPITAL SAO LUCAS	Valderli Barbosa Da Silva	2052	TC COLUNA-LOMBAR	36507	TC	1	Urgencia	R$ 58.50	Dra. Amanda de Brito Tavares de Lima	NAO	26/07/2026	10:01:17	26/07/2026	10:28:46	26/07/2026	11:33:36	26/07/2026	12:30:33	Assinado
HOSPITAL SAO LUCAS	Carlos Alberto De Oliveira Mar	2050	TC OMBRO	36505	TC	1	Urgencia	R$ 58.50	Dr. Luan Oliveira Barreto	NAO	26/07/2026	09:49:34	26/07/2026	10:31:16	26/07/2026	12:34:48	26/07/2026	12:36:10	Assinado
HOSPITAL SAO LUCAS	Beatriz Bottaro Souza	2054	TC COLUNA-LOMBAR	36510	TC	1	Urgencia	R$ 58.50	Dra. Amanda de Brito Tavares de Lima	NAO	26/07/2026	11:10:38	26/07/2026	11:21:16	26/07/2026	12:38:37	26/07/2026	13:21:35	Assinado
HOSPITAL SAO LUCAS	Bruno Oliveira Damasceno	2055	TC MAO DIR	36511	TC	1	Urgencia	R$ 58.50	Dra. Maria Leonor Netto Gonzalez Martins	NAO	26/07/2026	11:47:19	26/07/2026	12:07:16	26/07/2026	13:20:10	26/07/2026	14:07:27	Assinado
HOSPITAL SAO LUCAS	Bruno Oliveira Damasceno	2055	TC PUNHO DIR	36511	TC	1	Urgencia	R$ 58.50	Dra. Maria Leonor Netto Gonzalez Martins	SIM	26/07/2026	11:47:19	26/07/2026	12:07:16	26/07/2026	13:20:34	26/07/2026	14:07:27	Assinado
HOSPITAL SAO LUCAS	Carlos Alberto De Oliveira Mar	2053	TC OMBRO DIR	36509	TC	1	Urgencia	R$ 58.50	Dr. Hudson Goncalves da Costa Filho	NAO	26/07/2026	10:17:11	26/07/2026	10:25:16	26/07/2026	13:24:41	26/07/2026	12:29:57	Assinado
HOSPITAL SAO LUCAS	Valderli Barbosa Da Silva	2052	TC JOELHO ESQ.	36508	TC	1	Urgencia	R$ 58.50	Dr. Hudson Goncalves da Costa Filho	NAO	26/07/2026	10:06:12	26/07/2026	10:26:31	26/07/2026	13:28:06	26/07/2026	12:30:03	Assinado
HOSPITAL SAO LUCAS	Thiago Sanches	2056	TC ABDOMEN	36512	TC	1	Urgencia	R$ 58.50	Dr. Marcello Thierry Ramos da Silva Grillo	NAO	26/07/2026	14:59:34	26/07/2026	15:10:31	26/07/2026	15:24:09	26/07/2026	17:12:46	Assinado
HOSPITAL SAO LUCAS	Thiago Sanches	2056	TC PELVE	36512	TC	1	Urgencia	R$ 58.50	Dr. Marcello Thierry Ramos da Silva Grillo	SIM	26/07/2026	14:59:34	26/07/2026	15:10:31	26/07/2026	15:24:09	26/07/2026	17:12:46	Assinado
HOSPITAL S

HOSPITAL SAO LUCAS	Maria Sao Pedro De Jesus	2081	TC ABDOMEN-TOTAL	36539	TC	1	Urgencia	R$ 58.50	Dr. Roberto Desterro e Silva Moreira Lima	SIM	27/07/2026	15:37:48	27/07/2026	15:48:02	28/07/2026	08:15:31	28/07/2026	10:04:36	Assinado
HOSPITAL SAO LUCAS	Vinicius Tondatto	2080	TC TORAX	36538	TC	1	Urgencia	R$ 58.50	Dra. Fabiana Lenharo Morgado	NAO	27/07/2026	15:22:13	27/07/2026	15:32:17	29/07/2026	08:18:45	28/07/2026	20:41:42	Reassinado
HOSPITAL SAO LUCAS	Maria Nazare Santos	2090	TC COLUNA-LOMBAR	36548	TC	1	Rotina	R$ 45.00	Dr. Alberto Luis Fukuda	NAO	28/07/2026	07:59:12	28/07/2026	08:40:01	28/07/2026	09:14:28	30/07/2026	08:40:00	Assinado
HOSPITAL SAO LUCAS	Maria Auxiliadora S. Feitosa	2100	TC COLUNA-LOMBAR	36560	TC	1	Rotina	R$ 45.00	Dr. Alberto Luis Fukuda	NAO	28/07/2026	15:40:48	28/07/2026	16:03:31	28/07/2026	16:53:54	30/07/2026	16:04:00	Assinado
HOSPITAL SAO LUCAS	Gislaine Fernandes	2099	TC COLUNA-LOMBAR	36559	TC	1	Rotina	R$ 45.00	Dr. Alberto Luis Fukuda	NAO	28/07/2026	15:27:51	28/07/2026	15:49:46	28/07/2026	16:54:28	30/07/2026	15:50:00	Assinado
HOSPITAL SAO LUCAS	Rogerio Campos Amaral	2096	TC COLUNA-LOMBAR	36556	TC	1	Rotina	R$ 45.00	Dr. Hitalo Johnson Furtado Mello	NAO	28/07/2026	15:10:01	28/07/2026	15:33:02	28/07/2026	16:59:32	30/07/2026	15:33:00	Assinado
HOSPITAL SAO LUCAS	Maria Neude Alves	2092	TC COLUNA-LOMBAR	36550	TC	1	Rotina	R$ 45.00	Dr. Hitalo Johnson Furtado Mello	NAO	28/07/2026	09:58:25	28/07/2026	10:07:17	28/07/2026	17:00:54	30/07/2026	10:07:00	Assinado
HOSPITAL SAO LUCAS	Gislaine Fernandes	2097	TC COLUNA-CERVICAL	36557	TC	1	Rotina	R$ 45.00	Dr. Alberto Luis Fukuda	NAO	28/07/2026	15:22:17	28/07/2026	15:37:32	28/07/2026	17:46:46	30/07/2026	15:38:00	Assinado
HOSPITAL SAO LUCAS	Creuza Tanali	2107	TC COLUNA-LOMBAR	36567	TC	1	Rotina	R$ 45.00	Dr. Alberto Luis Fukuda	NAO	28/07/2026	17:10:44	28/07/2026	17:43:47	28/07/2026	18:05:34	30/07/2026	17:44:00	Assinado
HOSPITAL SAO LUCAS	Maria Das Gracas Nascimento	2091	TC COLUNA-CERVICAL	36549	TC	1	Rotina	R$ 45.00	Dr. Edgar Golebiovski	NAO	28/07/2026	08:45:34	28/07/2026	08:55:01	29/07/2026	13:43:19	30/07/2026	08:55:00	Assinado
HOSPITAL SAO LUCAS	Ederman Silva Santos	2093	TC COLUNA-LOMBAR	36552	TC	1	Rotina	R$ 45.00	Dr. Caio Pedral Sampaio Sgarbi	NAO	28/07/2026	10:50:30	28/07/2026	11:00:02	29/07/2026	20:10:38	30/07/2026	13:26:00	Assinado
HOSPITAL SAO LUCAS	Maria Nazare Santos	2089	TC COLUNA-CERVICAL	36547	TC	1	Rotina	R$ 45.00	Dr. Bruno Brandao Ferreira	NAO	28/07/2026	07:55:39	28/07/2026	08:05:17	30/07/2026	02:44:41	30/07/2026	08:05:00	Assinado
HOSPITAL SAO LUCAS	Gislaine Fernandes	2098	TC COLUNA-DORSAL	36558	TC	1	Rotina	R$ 45.00	Dr. Bruno Silton Carleial	NAO	28/07/2026	15:25:15	28/07/2026	15:46:16	30/07/2026	06:52:23	30/07/2026	15:46:00	Assinado
HOSPITAL SAO LUCAS	Eva Aparecida Goncalves	2106	TC FACE	36566	TC	1	Rotina	R$ 45.00	Dr. Bruno Silton Carleial	NAO	28/07/2026	16:57:03	28/07/2026	17:04:32	30/07/2026	06:54:33	30/07/2026	17:05:00	Assinado
HOSPITAL SAO LUCAS	Isaac Silva Rodrigues	2094	TC PELVE	36554	TC	1	Urgencia	R$ 58.50	Dr. Marcello Thierry Ramos da Silva Grillo	NAO	28/07/2026	13:17:14	28/07/2026	13:27:47	28/07/2026	13:39:50	28/07/2026	15:27:52	Assinado
HOSPITAL SAO LUCAS	Isaac Silva Rodrigues	2094	TC ABDOMEN	36553	TC	1	Urgencia	R$ 58.50	Dr. Marcello Thierry Ramos da Silva Grillo	NAO	28/07/2026	13:13:43	28/07/2026	13:24:47	28/07/2026	13:39:56	28/07/2026	15:25:54	Assinado
HOSPITAL SAO LUCAS	Carlos Roberto T. Felix	2095	TC CRANIO	36555	TC	1	Urgencia	R$ 58.50	Dr. Marcello Thierry Ramos da Silva Grillo	NAO	28/07/2026	13:50:01	28/07/2026	14:03:31	28/07/2026	14:08:07	28/07/2026	16:03:45	Assinado
HOSPITAL SAO LUCAS	Maria Josa Oliveira Silva	2101	TC CRANIO	36561	TC	1	Urgencia	R$ 58.50	Dr. Paulo Roberto de Oliveira Molina	NAO	28/07/2026	15:51:22	28/07/2026	16:06:01	28/07/2026	16:10:53	28/07/2026	18:07:17	Assinado
HOSPITAL SAO LUCAS	Jose Francisco A. Castro	2105	TC ABDOMEN	36565	TC	1	Urgencia	R$ 58.50	Dr. Alexandre Han	NAO	28/07/2026	16:48:13	28/07/2026	17:02:01	28/07/2026	17:32:59	28/07/2026	19:05:23	Assinado
HOSPITAL SAO LUCAS	Jose Francisco A. Castro	2105	TC ABDOMEN-TOTAL	36565	TC	1	Urgencia	R$ 58.50	Dr. Alexandre Han	SIM	28/07/2026	16:48:13	28/07/2026	17:02:01	28/07/2026	17:33:05	28/07/2026	19:05:23	Assinado
HOSPITAL SAO LUCAS	Ayla Gabriela Oliveira Rosa	2108	TC CRANIO	36568	TC	1	Urgencia	R$ 58.50	Dr. Marcello Thierry Ramos da Silva Grillo	NAO	28/07/2026	17:58:58	28/07/2026	18:07:31	28/07/2026	19:15:00	28/07/2026	20:07:45	Assinado
HOSPITAL SAO LUCAS	Tayller De Souza Lemes	2110	TC CRANIO	36570	TC	1	Urgencia	R$ 58.50	Dr. Marcello Thierry Ramos da Silva Grillo	NAO	28/07/2026	19:42:01	28/07/2026	20:01:46	28/07/2026	20:12:09	28/07/2026	22:06:11	Assinado
HOSPITAL SAO LUCAS	Pedro Yuri Silva Mota	2011	TC ABDOMEN	36571	TC	1	Urgencia	R$ 58.50	Dr. Marcello Thierry Ramos da Silva Grillo	NAO	28/07/2026	19:50:14	28/07/2026	20:05:31	28/07/2026	20:13:24	28/07/2026	22:06:23	Assinado
HOSPITAL SAO LUCAS	Pedro Yuri Silva Mota	2011	TC PELVE	36571	TC	1	Urgencia	R$ 58.50	Dr. Marcello Thierry Ramos da Silva Grillo	SIM	28/07/2026	19:50:14	28/07/2026	20:05:31	28/07/2026	20:13:32	28/07/2026	22:06:23	Assinado
HOSPITAL SAO LUCAS	Rosimeire Aparecida Vieira	2109	TC TORAX	36569	TC	1	Urgencia	R$ 58.50	Dra. Emanuella Oliveira de Araujo	NAO	28/07/2026	19:08:33	28/07/2026	19:18:46	28/07/2026	20:44:15	28/07/2026	21:19:02	Assinado
HOSPITAL SAO LUCAS	Patricia De Campos	2013	TC FEMUR ESQ	36573	TC	1	Urgencia	R$ 58.50	Dra. Renata Miyake Almeida Prado	NAO	28/07/2026	20:14:09	28/07/2026	20:29:17	28/07/2026	22:06:29	28/07/2026	22:29:55	Assinado
HOSPITAL SAO LUCAS	Vanessa Jonas Ferreira	2014	TC COLUNA-CERVICAL	36574	TC	1	Urgencia	R$ 58.50	Dra. Emanuella Oliveira de Araujo	NAO	28/07/2026	20:43:29	28/07/2026	20:53:16	28/07/2026	22:26:19	28/07/2026	22:55:59	Assinado
HOSPITAL SAO LUCAS	Vanessa Jonas Ferreira	2015	TC COLUNA-LOMBAR	36575	TC	1	Urgencia	R$ 58.50	Dr. Bruno Brandao Ferreira	NAO	28/07/2026	20:45:14	28/07/2026	20:56:01	28/07/2026	22:27:51	28/07/2026	22:56:28	Assinado
HOSPITAL SAO LUCAS	Ivanete Mendes Da Silva	2016	TC CRANIO	36576	TC	1	Urgencia	R$ 58.50	Dra. Emanuella Oliveira de Araujo	NAO	28/07/2026	20:50:17	28/07/2026	20:58:31	28/07/2026	22:31:23	28/07/2026	22:59:50	Assinado
HOSPITAL SAO LUCAS	Patricia De Campos	2012	TC QUADRIL ESQ	36572	TC	1	Urgencia	R$ 58.50	Dr. Flavio Renato Chiad Lugo	NAO	28/07/2026	20:10:21	28/07/2026	20:26:16	28/07/2026	23:20:47	28/07/2026	22:27:40	Assinado
HOSPITAL SAO LUCAS	Edson Evangelista	2104	TC COLUNA-LOMBAR	36564	TC	1	Urgencia	R$ 58.50	Dr. Geovani Calixto de Alencar Azevedo	NAO	28/07/2026	16:07:50	28/07/2026	16:29:17	29/07/2026	11:15:36	29/07/2026	11:35:01	Assinado
HOSPITAL SAO LUCAS	Edson Evangelista	2103	TC COLUNA-DORSAL	36563	TC	1	Urgencia	R$ 58.50	Dr. Geovani Calixto de Alencar Azevedo	NAO	28/07/2026	16:03:52	28/07/2026	16:24:32	29/07/2026	11:18:20	29/07/2026	11:35:05	Assinado
HOSPITAL SAO LUCAS	Edson Evangelista	2102	TC COLUNA-CERVICAL	36562	TC	1	Urgencia	R$ 58.50	Dr. Geovani Calixto de Alencar Azevedo	NAO	28/07/2026	15:59:21	28/07/2026	16:22:47	29/07/2026	11:21:21	29/07/2026	11:35:10	Assinado
HOSPITAL SAO LUCAS	Adelma Raquel Batista Brandao	2117	TC CRANIO	36577	TC	1	Rotina	R$ 45.00	Dr. Fernando Martins Brito	NAO	29/07/2026	08:18:13	29/07/2026	08:33:16	29/07/2026	13:52:27	31/07/2026	08:33:00	Assinado
HOSPITAL SAO LUCAS	Gabriel Ferreira De Andrade	2118	TC CRANIO	36578	TC	1	Rotina	R$ 45.00	Dr. Fernando Martins Brito	NAO	29/07/2026	08:25:46	29/07/2026	08:38:31	29/07/2026	13:52:59	31/07/2026	08:39:00	Assinado
HOSPITAL SAO LUCAS	Jose Teixeira De Jesus	2123	TC CRANIO	36583	TC	1	Rotina	R$ 45.00	Dra. Maria Leonor Netto Gonzalez Martins	NAO	29/07/2026	10:26:07	29/07/2026	10:37:01	29/07/2026	14:04:34	31/07/2026	10:37:00	Assinado
HOSPITAL SAO LUCAS	Paulo Rangel De Souza	2119	TC ABDOMEN-TOTAL	36579	TC	1	Rotina	R$ 45.00	Dra. Leticia de Oliveira	NAO	29/07/2026	08:33:18	29/07/2026	08:44:17	29/07/2026	15:59:10	31/07/2026	08:44:00	Assinado
HOSPITAL SAO LUCAS	Paulo Rangel De Souza	2119	TC ABDOMEN-TOTAL	36579	TC	1	Rotina	R$ 45.00	Dra. Leticia de Oliveira	SIM	29/07/2026	08:33:18	29/07/2026	08:44:17	29/07/2026	15:59:27	31/07/2026	08:44:00	Assinado
HOSPITAL SAO LUCAS	Murilo Calixto Ferreira	2141	TC CRANIO	36603	TC	1	Rotina	R$ 45.00	Dr. Alberto Luis Fukuda	NAO	29/07/2026	15:48:04	29/07/2026	15:54:31	29/07/2026	18:17:09	31/07/2026	15:55:00	Assinado
HOSPITAL SAO LUCAS	Mauricio Ribeiro Pinto	2142	TC CRANIO	36604	TC	1	Rotina	R$ 45.00	Dr. Alberto Luis Fukuda	NAO	29/07/2026	16:26:41	29/07/2026	16:37:31	29/07/2026	18:21:16	31/07/2026	16:38:00	Assinado
HOSPITAL SAO LUCAS	Cleuza Gomes Santana	2136	TC CRANIO	36598	TC	1	Rotina	R$ 45.00	Dr. Victor Barros Fonseca Ribeiro	NAO	29/07/2026	14:27:28	29/07/2026	14:32:46	30/07/2026	16:49:53	31/07/2026	14:33:00	Assinado
HOSPITAL SAO LUCAS	Tatiana Paula Da Costa	2129	TC COLUNA-DORSAL	36589	TC	1	Rotina	R$ 45.00	Dra. Leticia de Oliveira	NAO	29/07/2026	13:15:03	29/07/2026	13:41:16	30/07/2026	23:15:34	31/07/2026	13:41:00	Assinado
HOSPITAL SAO LUCAS	Tatiana Paula Da Costa	2130	TC COLUNA-LOMBAR	36590	TC	1	Rotina	R$ 45.00	Dra. Leticia de Oliveira	NAO	29/07/2026	13:17:19	29/07/2026	13:46:16	30/07/2026	23:15:46	31/07/2026	13:46:00	Assinado
HOSPITAL SAO LUCAS	Aline Cristina Vieira Da Costa	2143	TC CRANIO	36605	TC	1	Rotina	R$ 45.00	Dra. Leticia de Oliveira	NAO	29/07/2026	17:13:05	29/07/2026	17:34:01	31/07/2026	07:02:40	31/07/2026	17:34:00	Assinado
HOSPITAL SAO LUCAS	Matteo Rodrigues Vidal	2137	TC CRANIO	36599	TC	1	Rotina	R$ 45.00	Dra. Leticia de Oliveira	NAO	29/07/2026	15:00:24	29/07/2026	15:10:02	31/07/2026	07:06:21	31/07/2026	15:10:00	Assinado
HOSPITAL SAO LUCAS	Tatiana Paula Da Costa	2128	TC COLUNA-CERVICAL	36588	TC	1	Rotina	R$ 45.00	Dra. Leticia de Oliveira	NAO	29/07/2026	13:11:20	29/07/2026	13:30:31	31/07/2026	15:49:29	01/08/2026	10:33:00	Assinado
HOSPITAL SAO LUCAS	Wallison Silva Pereira	2122	TC CRANIO	36582	TC	1	Urgencia	R$ 58.50	Dr. Marcello Thierry Ramos da Silva Grillo	NAO	29/07/2026	10:20:02	29/07/2026	10:40:31	29/07/2026	10:46:05	29/07/2026	12:43:09	Assinado
HOSPITAL SAO LUCAS	Antonio Cirino	2124	TC CRANIO	36584	TC	1	Urgencia	R$ 58.50	Dr. Marcello Thierry Ramos da Silva Grillo	NAO	29/07/2026	10:30:53	29/07/2026	10:41:16	29/07/2026	10:47:44	29/07/2026	12:43:06	Assinado
HOSPITAL SAO LUCAS	Adelio Oliveira Duarte	2120	TC TORAX	36580	TC	1	Urgencia	R$ 58.50	Dr. Bruno Silton Carleial	NAO	29/07/2026	10:09:49	29/07/2026	10:37:46	29/07/2026	13:36:37	29/07/2026	12:43:55	Assinado
HOSPITAL SAO LUCAS	Adelio Oliveira Duarte	2121	TC PESCOCO	36581	TC	1	Urgencia	R$ 58.50	Dr. Bruno Silton Carleial	NAO	29/07/2026	10:13:21	29/07/2026	10:42:31	29/07/2026	13:39:31	29/07/2026	12:44:55	Assinado
HOSPITAL SAO LUCAS	Maria Lucia De Oliveira	2127	TC CRANIO	36587	TC	1	Urgencia	R$ 58.50	Dr. Marcello Thierry Ramos da Silva Grillo	NAO	29/07/2026	13:04:22	29/07/2026	13:25:01	29/07/2026	14:12:23	29/07/2026	16:11:33	Assinado
HOSPITAL SAO LUCAS	Angela Gomes Umeda	2131	TC ABDOMEN	36592	TC	1	Urgencia	R$ 58.50	Dr. Marcello Thierry Ramos da Silva Grillo	NAO	29/07/2026	13:33:37	29/07/2026	14:03:02	29/07/2026	14:18:23	29/07/2026	16:12:20	Assinado
HOSPITAL SAO LUCAS	Angela Gomes Umeda	2131	TC PELVE	36592	TC	1	Urgencia	R$ 58.50	Dr. Marcello Thierry Ramos da Silva Grillo	SIM	29/07/2026	13:33:37	29/07/2026	14:03:02	29/07/2026	14:18:29	29/07/2026	16:12:20	Assinado
HOSPITAL SAO LUCAS	Alexandre Da Silva Vieira	2134	TC FACE	36595	TC	1	Urgencia	R$ 58.50	Dr. Marcello Thierry Ramos da Silva Grillo	NAO	29/07/2026	13:57:00	29/07/2026	14:17:47	29/07/2026	14:26:00	29/07/2026	16:21:13	Assinado
HOSPITAL SAO LUCAS	Jose Alves Nepomuceno	2135	TC CRANIO	36597	TC	1	Urgencia	R$ 58.50	Dr. Marcello Thierry Ramos da Silva Grillo	NAO	29/07/2026	14:19:11	29/07/2026	14:24:34	29/07/2026	14:27:32	29/07/2026	16:26:42	Assinado
HOSPITAL SAO LUCAS	Rosimari Gliber	2126	TC TORAX	36586	TC	1	Urgencia	R$ 58.50	Dr. Victor Miranda Macedo de Brito	NAO	29/07/2026	11:44:25	29/07/2026	11:55:46	29/07/2026	14:35:21	29/07/2026	16:10:32	Assinado
HOSPITAL SAO LUCAS	Vinicius Tondatto	2125	TC TORAX	36585	TC	1	Urgencia	R$ 58.50	Dr. Romulo Amaral Esteves	NAO	29/07/2026	11:31:43	29/07/2026	11:49:31	29/07/2026	14:45:37	29/07/2026	13:55:26	Assinado
HOSPITAL SAO LUCAS	Jesus Dos Santos	2132	TC TORAX	36593	TC	1	Urgencia	R$ 58.50	Dr. Bruno Silton Carleial	NAO	29/07/2026	13:42:08	29/07/2026	14:04:47	29/07/2026	15:47:21	29/07/2026	16:11:54	Assinado
HOSPITAL SAO LUCAS	Bruna De Morais Gama	2133	TC COLUNA-LOMBAR	36594	TC	1	Urgencia	R$ 58.50	Dr. Bruno Silton Carleial	NAO	29/07/2026	13:47:15	29/07/2026	14:15:02	29/07/2026	15:52:33	29/07/2026	16:19:33	Assinado
HOSPITAL SAO LUCAS	Fernando Bigio De Oliveira	2139	TC CRANIO	36601	TC	1	Urgencia	R$ 58.50	Dr. Marcello Thierry Ramos da Silva Grillo	NAO	29/07/2026	15:33:31	29/07/2026	15:45:16	29/07/2026	15:54:13	29/07/2026	17:49:06	Assinado
HOSPITAL SAO LUCAS	Vania Cristina De Paula	2140	TC ABDOMEN	36602	TC	1	Urgencia	R$ 58.50	Dr. Renan Martins Paiva	NAO	29/07/2026	15:38:36	29/07/2026	15:52:31	29/07/2026	16:19:05	29/07/2026	17:53:42	Assinado
HOSPITAL SAO LUCAS	Vania Cristina De Paula	2140	TC ABDOMEN-TOTAL	36602	TC	1	Urgencia	R$ 58.50	Dr. Renan Martins Paiva	SIM	29/07/2026	15:38:36	29/07/2026	15:52:31	29/07/2026	16:19:12	29/07/2026	17:53:42	Assinado
HOSPITAL SAO LUCAS	Claudio Carraschi	2138	TC TORAX	36600	TC	1	Urgencia	R$ 58.50	Dr. Bruno Silton Carleial	NAO	29/07/2026	15:17:51	29/07/2026	15:27:31	29/07/2026	17:18:12	29/07/2026	17:43:56	Assinado
HOSPITAL SAO LUCAS	Julia Conde Costa	2146	TC ABDOMEN	36609	TC	1	Urgencia	R$ 58.50	Dr. Marcello Thierry Ramos da Silva Grillo	NAO	29/07/2026	19:25:54	29/07/2026	19:35:46	29/07/2026	20:21:16	29/07/2026	21:36:19	Assinado
HOSPITAL SAO LUCAS	Julia Conde Costa	2146	TC PELVE	36609	TC	1	Urgencia	R$ 58.50	Dr. Marcello Thierry Ramos da Silva Grillo	SIM	29/07/2026	19:25:54	29/07/2026	19:35:46	29/07/2026	20:21:22	29/07/2026	21:36:19	Assinado
HOSPITAL SAO LUCAS	Clarice Ferreira De O. Silva	2144	TC CRANIO	36607	TC	1	Urgencia	R$ 58.50	Dr. Hitalo Johnson Furtado Mello	NAO	29/07/2026	18:40:31	29/07/2026	18:50:31	29/07/2026	20:59:39	29/07/2026	20:50:48	Assinado
HOSPITAL SAO LUCAS	Isac Alves De Souza	2145	TC ABDOMEN	36608	TC	1	Urgencia	R$ 58.50	Dra. Helen Oliveira Chagas	NAO	29/07/2026	19:14:15	29/07/2026	19:23:17	29/07/2026	21:10:57	29/07/2026	21:24:14	Assinado
HOSPITAL SAO LUCAS	Isac Alves De Souza	2145	TC ABDOMEN-TOTAL	36608	TC	1	Urgencia	R$ 58.50	Dra. Helen Oliveira Chagas	SIM	29/07/2026	19:14:15	29/07/2026	19:23:17	29/07/2026	21:10:57	29/07/2026	21:24:14	Assinado
HOSPITAL SAO LUCAS	Luzia Dias Dos Santos	2130	TC TORAX	36591	TC	1	Urgencia	R$ 58.50	Dra. Leticia de Oliveira	NAO	29/07/2026	13:25:24	29/07/2026	13:54:01	30/07/2026	09:29:39	30/07/2026	11:20:43	Assinado
HOSPITAL SAO LUCAS	Maria Irineia F. Cavalcante	1498	TC COLUNA-LOMBAR	35985	TC	1	Rotina	R$ 45.00	Dr. Luiz Fernando Vitule	NAO	30/06/2026	10:01:09	30/06/2026	10:13:16	01/07/2026	06:39:43	02/07/2026	10:13:00	Assinado
HOSPITAL SAO LUCAS	Elena Freire Jardim	1501	TC COLUNA-LOMBAR	35988	TC	1	Rotina	R$ 45.00	Dr. Murilo Rebechi	NAO	30/06/2026	14:43:43	30/06/2026	15:00:17	02/07/2026	11:02:12	02/07/2026	15:00:00	Assinado
HOSPITAL SAO LUCAS	Samara De Oliveira Marques	1505	TC COLUNA-LOMBAR	35992	TC	1	Rotina	R$ 45.00	Dr. Murilo Rebechi	NAO	30/06/2026	15:30:02	30/06/2026	15:43:17	02/07/2026	11:03:16	02/07/2026	15:43:00	Assinado
HOSPITAL SAO LUCAS	Osvaldo Aparecido Bini	1506	TC COLUNA-LOMBAR	35993	TC	1	Rotina	R$ 45.00	Dr. Murilo Rebechi	NAO	30/06/2026	15:36:07	30/06/2026	15:48:47	02/07/2026	11:04:57	02/07/2026	15:50:00	Assinado
HOSPITAL SAO LUCAS	Luciano Ribeiro De Miranda	1503	TC COLUNA-LOMBAR	35990	TC	1	Rotina	R$ 45.00	Dr. Alberto Luis Fukuda	NAO	30/06/2026	15:02:46	30/06/2026	15:18:31	02/07/2026	11:19:45	02/07/2026	15:19:00	Assinado
HOSPITAL SAO LUCAS	Margarida Lopes	1497	TC TORAX	35984	TC	1	Urgencia	R$ 58.50	Dr. Roberto Desterro e Silva Moreira Lima	NAO	30/06/2026	09:26:12	30/06/2026	09:34:02	01/07/2026	13:16:14	01/07/2026	12:48:58	Reassinado
HOSPITAL SAO LUCAS	Sergio De Oliveira	2147	TC TORAX	36624	TC	1	Rotina	R$ 45.00	Dr. Rafael Lopes Morais de Abreu	NAO	30/07/2026	16:10:06	30/07/2026	16:20:32	30/07/2026	18:13:30	01/08/2026	16:21:00	Assinado
HOSPITAL SAO LUCAS	Cintia Almeida Santos Accietta	2148	TC TORAX	36625	TC	1	Rotina	R$ 45.00	Dr. Rafael Lopes Morais de Abreu	NAO	30/07/2026	16:16:00	30/07/2026	16:26:16	30/07/2026	18:48:49	01/08/2026	16:26:00	Assinado
HOSPITAL SAO LUCAS	Ivan Rodrigues De Oliveira	2155	TC ABDOMEN	36633	TC	1	Rotina	R$ 45.00	Dra. Elizia Regina Amancio Medrado de Almeida	NAO	30/07/2026	20:20:13	30/07/2026	20:47:01	31/07/2026	13:05:32	01/08/2026	20:47:00	Assinado
HOSPITAL SAO LUCAS	Ivan Rodrigues De Oliveira	2155	TC ABDOMEN-TOTAL		SIM	1	Rotina	R$ 45.00	Dra. Elizia Regina Amancio Medrado de Almeida	SIM	30/07/2026	20:20:13	30/07/2026	20:47:01	31/07/2026	13:05:41	01/08/2026	20:47:00	Assinado
HOSPITAL SAO LUCAS	Solange Lopes	2151	TC TORAX	36628	TC	1	Rotina	R$ 45.00	Dra. Elizia Regina Amancio Medrado de Almeida	NAO	30/07/2026	17:42:57	30/07/2026	17:52:01	31/07/2026	13:21:30	01/08/2026	17:52:00	Assinado
HOSPITAL SAO LUCAS	Fabio Augusto Da Silva	2139	TC ABDOMEN	36616	TC	1	Rotina	R$ 45.00	Dr. Vanille Lopes Rodrigues	NAO	30/07/2026	10:56:27	30/07/2026	11:17:01	31/07/2026	17:33:00	01/08/2026	11:17:00	Assinado
HOSPITAL SAO LUCAS	Fabio Augusto Da Silva	2139	TC ABDOMEN-TOTAL	36616	TC	1	Rotina	R$ 45.00	Dr. Vanille Lopes Rodrigues	SIM	30/07/2026	10:56:27	30/07/2026	11:17:01	31/07/2026	17:33:08	01/08/2026	11:17:00	Assinado
HOSPITAL SAO LUCAS	Marcelo Aparecido De Faria	2135	TC CRANIO	36611	TC	1	Urgencia	R$ 58.50	Dr. Paulo Vitor Miranda Macedo de Brito	NAO	30/07/2026	08:45:59	30/07/2026	09:08:01	30/07/2026	09:19:22	30/07/2026	11:14:42	Assinado
HOSPITAL SAO LUCAS	Marcelo Aparecido De Faria	2137	TC ABDOMEN	36613	TC	1	Urgencia	R$ 58.50	Dr. Paulo Roberto de Oliveira Molina	NAO	30/07/2026	08:54:26	30/07/2026	09:16:46	30/07/2026	09:49:35	30/07/2026	11:27:17	Assinado
HOSPITAL SAO LUCAS	Marcelo Aparecido De Faria	2137	TC ABDOMEN-TOTAL	36613	TC	1	Urgencia	R$ 58.50	Dr. Paulo Roberto de Oliveira Molina	SIM	30/07/2026	08:54:26	30/07/2026	09:16:46	30/07/2026	09:49:56	30/07/2026	11:27:17	Assinado
HOSPITAL SAO LUCAS	Marcelo Aparecido De Faria	2136	TC TORAX	36612	TC	1	Urgencia	R$ 58.50	Dr. Roberto Desterro e Silva Moreira Lima	NAO	30/07/2026	08:49:52	30/07/2026	09:13:46	30/07/2026	10:21:23	30/07/2026	11:15:18	Assinado
HOSPITAL SAO LUCAS	Lincoln Maciel Dos S. Silva	2136	TC CRANIO	36614	TC	1	Urgencia	R$ 58.50	Dr. Paulo Vitor Miranda Macedo de Brito	NAO	30/07/2026	10:13:14	30/07/2026	11:03:17	30/07/2026	11:12:57	30/07/2026	13:03:36	Assinado
HOSPITAL SAO LUCAS	Cleusa Leite De Oliveira	2140	TC TORAX	36617	TC	1	Urgencia	R$ 58.50	Dr. Roberto Desterro e Silva Moreira Lima	NAO	30/07/2026	11:10:39	30/07/2026	11:20:46	30/07/2026	12:03:35	30/07/2026	13:25:23	Assinado
HOSPITAL SAO LUCAS	Fernanda Oliveira Basilio	2142	TC JOELHO ESQ	36619	TC	1	Urgencia	R$ 58.50	Dra. Lara Vilela de Souza	NAO	30/07/2026	13:32:47	30/07/2026	13:41:01	30/07/2026	14:56:03	30/07/2026	15:41:15	Assinado
HOSPITAL SAO LUCAS	Carlos Pereira Da Silva	2141	TC TORAX	36618	TC	1	Urgencia	R$ 58.50	Dra. Lara Vilela de Souza	NAO	30/07/2026	13:25:46	30/07/2026	13:38:01	30/07/2026	15:21:21	30/07/2026	15:38:21	Assinado
HOSPITAL SAO LUCAS	Cristina Praxedes De Lima	2138	TC ABDOMEN	36615	TC	1	Urgencia	R$ 58.50	Dr. Kunihiro Saeki	NAO	30/07/2026	10:46:08	30/07/2026	11:06:02	30/07/2026	15:24:03	30/07/2026	14:20:55	Assinado
HOSPITAL SAO LUCAS	Cristina Praxedes De Lima	2138	TC PELVE	36615	TC	1	Urgencia	R$ 58.50	Dr. Kunihiro Saeki	SIM	30/07/2026	10:46:08	30/07/2026	11:06:02	30/07/2026	15:24:06	30/07/2026	14:20:55	Assinado
HOSPITAL SAO LUCAS	Luiz Nunes De Siqueira	2143	TC COLUNA-LOMBAR	36620	TC	1	Urgencia	R$ 58.50	Dra. Lara Vilela de Souza	NAO	30/07/2026	15:38:29	30/07/2026	15:49:32	30/07/2026	16:03:30	30/07/2026	17:49:55	Assinado
HOSPITAL SAO LUCAS	Nicollas Gael Da S. Oliveira	2146	TC CRANIO	36623	TC	1	Urgencia	R$ 58.50	Dr. Al

Receita Federal

Documento de Arrecadação de Receitas Federais

CNPJ	Razão Social
26.702.577/0001-39	BIOGESP - ASSOCIACAO DE GESTAO E EXECUCAO DE SERVI

Período de Apuração	Data de Vencimento	Número do Documento
31/07/2026	20/08/2026	07.01.26222.4697643-1

Pagar este documento até
20/08/2026

Valor Total do Documento
66,30

Observações
NF 5163 - ONE LAUDOS DIAGNOSTICOS MEDICOS LTDA
Darf emitido pelo Sicalc Web

Composição do Documento de Arrecadação

Código	Denominação	Principal	Multa	Juros	Total
1708	IRRF - REMUNER SERV PRESTADOS POR PJ 06 IRRF - REMUNERAÇÃO DE SERVIÇOS PROFISSIONAIS PRESTADOS POR PJ PA 07/2026 Vencimento 20/08/2026	66,30			66,30
	Totais	**66,30**			**66,30**

SENDA (Versão:1.5.8) Página: 1 / 1 10/08/2026 17:08:10

85870000000 6 66300385262 4 32070126222 6 46976431303 0 AUTENTICAÇÃO MECÂNICA

Documento de Arrecadação de Receitas Federais

85870000000 6 | 66300385262 4 | 32070126222 6 | 46976431303 0

CNPJ:	26.702.577/0001-39
Número:	07.01.26222.4697643-1
Pagar até:	20/08/2026
Valor:	66,30

Pague com o PIX

Santander

Internet Banking Empresarial

BIOGESP - ASSOCIACAO DE GESTAO E EXECUCA **Agência:** 0123 **Conta:** 130043711

Pagamento realizado com sucesso.

Empresa	Data do pagamento	Valor nominal	Valor total a pagar
TRIBUTOS FEDERAIS DARF NUMERADO	11/08/2026	R$ 66,30	R$ 66,30

858700000006.663003852624.320701262226.469764313030

Ver detalhes, imprimir ou mandar por e-mail

Numero do Documento	Data / hora da transação:	Data de Vencimento
07.01.26222.4697643-1	11/08/2026 13:23:39	20/08/2026

Valor	Codigo de Barras	Autenticação
R$ 66,30	85870000000-6 66300385262-4 32070126222-6 46976431303-0	IBE455E31121E7C43E8B94F

DARF

Central de Atendimento Santander Empresarial
Das 8h às 20h, de segunda a sexta-feira, e aos sábados, das 8h às 18h.
4004 2125 (Capitais e Regiões Metropolitanas)
0800 702 2125 (Demais Localidades)

Ouvidoria
Das 8h às 22h, de segunda a sexta-feira, exceto feriados.
0800 726 0322
55 (11) 3012 0322 (No exterior, ligue a cobrar)

SAC
Atendimento 24h por dia, todos os dias.
0800 762 7777
55 (11) 3012 0322 (No exterior, ligue a cobrar)

SAC e Ouvidoria
Canal exclusivo para **Atendimento em Libras**, disponível em nosso site: https://www.santander.com.br/atendimento-santander.
Das 8h às 20h, de segunda a sexta-feira, exceto feriados.

Receita Federal

Documento de Arrecadação de Receitas Federais

CNPJ	Razão Social
26.702.577/0001-39	BIOGESP - ASSOCIACAO DE GESTAO E EXECUCAO DE SERVI

Período de Apuração	Data de Vencimento	Número do Documento
31/07/2026	20/08/2026	07.01.26222.4697606-7

Pagar este documento até: **20/08/2026**

Valor Total do Documento: **205,53**

Observações

NF 5163 - ONE LAUDOS DIAGNOSTICOS MEDICOS LTDA
Darf emitido pelo Sicalc Web

Composição do Documento de Arrecadação

Código	Denominação	Principal	Multa	Juros	Total
5952	RET DE CONTRIBUICOES PAGT PJ A PJ DE DIR PRIV 07 CSLL/COFINS/PIS/PASEP - RETENÇÃO DE CONTRIBUIÇÕES SOBRE PAGAMENTOS DE PJ A PJ DE DIREITO PRIVADO PA 07/2026 Vencimento 20/08/2026	205,53			205,53
	Totais	**205,53**			**205,53**

SENDA (Versão:1.5.8) Página: 1 / 1 10/08/2026 17:08:10

85860000002 0 05530385262 0 32070126222 6 46976067800 9 AUTENTICAÇÃO MECÂNICA

Documento de Arrecadação de Receitas Federais

85860000002 0 | 05530385262 0 | 32070126222 6 | 46976067800 9

CNPJ: 26.702.577/0001-39
Número: 07.01.26222.4697606-7
Pagar até: 20/08/2026
Valor: 205,53

Pague com o PIX

Santander

Internet Banking Empresarial

BIOGESP - ASSOCIACAO DE GESTAO E EXECUCA **Agência:** 0123 **Conta:** 130043711

Pagamento realizado com sucesso.

Empresa	Data do pagamento	Valor nominal	Valor total a pagar
TRIBUTOS FEDERAIS DARF NUMERADO	11/08/2026	R$ 205,53	R$ 205,53

858600000020.055303852620.320701262226.469760678009

Ver detalhes, imprimir ou mandar por e-mail

Numero do Documento	Data / hora da transação:	Data de Vencimento
07.01.26222.4697606-7	11/08/2026 13:24:38	20/08/2026
Valor	**Codigo de Barras**	**Autenticação**
R$ 205,53	85860000002-0 05530385262-0 32070126222-6 46976067800-9	IBEE4E77518A1E84850AE75

DARF

Central de Atendimento Santander Empresarial
Das 8h às 20h, de segunda a sexta-feira, e aos sábados, das 8h às 18h.
4004 2125 (Capitais e Regiões Metropolitanas)
0800 702 2125 (Demais Localidades)

Ouvidoria
Das 8h às 22h, de segunda a sexta-feira, exceto feriados.
0800 726 0322
55 (11) 3012 0322 (No exterior, ligue a cobrar)

SAC
Atendimento 24h por dia, todos os dias.
0800 762 7777
55 (11) 3012 0322 (No exterior, ligue a cobrar)

SAC e Ouvidoria
Canal exclusivo para **Atendimento em Libras**, disponível em nosso site: https://www.santander.com.br/atendimento-santander.
Das 8h às 20h, de segunda a sexta-feira, exceto feriados.

Receita Federal

Documento de Arrecadação de Receitas Federais

CNPJ	Razão Social
26.702.577/0001-39	BIOGESP - ASSOCIACAO DE GESTAO E EXECUCAO DE SERVI

Período de Apuração	Data de Vencimento	Número do Documento
31/07/2026	20/08/2026	07.01.26222.4664847-7

Pagar este documento até: **20/08/2026**

Valor Total do Documento: **650,70**

Observações

NF 5164 - ONE LAUDOS DIAGNOSTICOS MEDICOS LTDA
Darf emitido pelo Sicalc Web

Composição do Documento de Arrecadação

Código	Denominação	Principal	Multa	Juros	Total
1708	IRRF - REMUNER SERV PRESTADOS POR PJ 06 IRRF - REMUNERAÇÃO DE SERVIÇOS PROFISSIONAIS PRESTADOS POR PJ PA 07/2026 Vencimento 20/08/2026	650,70			650,70
	Totais	**650,70**			**650,70**

SENDA (Versão:1.5.8) Página: 1 / 1 10/08/2026 17:02:17

85860000006 3 50700385262 7 32070126222 6 46648477540 3 AUTENTICAÇÃO MECÂNICA

Documento de Arrecadação de Receitas Federais

85860000006 3 | 50700385262 7 | 32070126222 6 | 46648477540 3

CNPJ: 26.702.577/0001-39
Número: 07.01.26222.4664847-7
Pagar até: 20/08/2026
Valor: 650,70

Pague com o PIX

Santander

Internet Banking Empresarial

BIOGESP - ASSOCIACAO DE GESTAO E EXECUCA **Agência:** 0123 **Conta:** 130043711

Pagamento realizado com sucesso.

Empresa	Data do pagamento	Valor nominal	Valor total a pagar
TRIBUTOS FEDERAIS DARF NUMERADO	11/08/2026	R$ 650,70	R$ 650,70

858600000063.507003852627.320701262226.466484775403

Ver detalhes, imprimir ou mandar por e-mail

Numero do Documento	Data / hora da transação:	Data de Vencimento
07.01.26222.4664847-7	11/08/2026 13:25:21	20/08/2026
Valor	**Codigo de Barras**	**Autenticação**
R$ 650,70	85860000006-3 50700385262-7 32070126222-6 46648477540-3	IBE29C003D4CB7F4B18B4FC

DARF

Central de Atendimento Santander Empresarial
Das 8h às 20h, de segunda a sexta-feira, e aos sábados, das 8h às 18h.
4004 2125 (Capitais e Regiões Metropolitanas)
0800 702 2125 (Demais Localidades)

Ouvidoria
Das 8h às 22h, de segunda a sexta-feira, exceto feriados.
0800 726 0322
55 (11) 3012 0322 (No exterior, ligue a cobrar)

SAC
Atendimento 24h por dia, todos os dias.
0800 762 7777
55 (11) 3012 0322 (No exterior, ligue a cobrar)

SAC e Ouvidoria
Canal exclusivo para **Atendimento em Libras**, disponível em nosso site: https://www.santander.com.br/atendimento-santander.
Das 8h às 20h, de segunda a sexta-feira, exceto feriados.

Receita Federal

Documento de Arrecadação de Receitas Federais

CNPJ	Razão Social
26.702.577/0001-39	BIOGESP - ASSOCIACAO DE GESTAO E EXECUCAO DE SERVI

Período de Apuração	Data de Vencimento	Número do Documento
31/07/2026	20/08/2026	07.01.26222.4664928-7

Pagar este documento até: **20/08/2026**

Valor Total do Documento: **2.017,17**

Observações

NF 5164 - ONE LAUDOS DIAGNOSTICOS MEDICOS LTDA
Darf emitido pelo Sicalc Web

Composição do Documento de Arrecadação

Código	Denominação	Principal	Multa	Juros	Total
5952	RET DE CONTRIBUICOES PAGT PJ A PJ DE DIR PRIV 07 CSLL/COFINS/PIS/PASEP - RETENÇÃO DE CONTRIBUIÇÕES SOBRE PAGAMENTOS DE PJ A PJ DE DIREITO PRIVADO PA 07/2026 Vencimento 20/08/2026	2.017,17			2.017,17
	Totais	**2.017,17**			**2.017,17**

SENDA (Versão:1.5.8) Página: 1 / 1 10/08/2026 17:02:17

85880000020 2 17170385262 6 32070126222 6 46649287180 7 AUTENTICAÇÃO MECÂNICA

Documento de Arrecadação de Receitas Federais

85880000020 2 | 17170385262 6 | 32070126222 6 | 46649287180 7

CNPJ: 26.702.577/0001-39
Número: 07.01.26222.4664928-7
Pagar até: 20/08/2026
Valor: 2.017,17

Pague com o PIX

Santander

Internet Banking Empresarial

BIOGESP - ASSOCIACAO DE GESTAO E EXECUCA **Agência:** 0123 **Conta:** 130043711

Pagamento realizado com sucesso.

Empresa	Data do pagamento	Valor nominal	Valor total a pagar
TRIBUTOS FEDERAIS DARF NUMERADO	11/08/2026	R$ 2.017,17	R$ 2.017,17

858800000202.171703852626.320701262226.466492871807

Ver detalhes, imprimir ou mandar por e-mail

Numero do Documento	Data / hora da transação:	Data de Vencimento
07.01.26222.4664928-7	11/08/2026 13:26:10	20/08/2026
Valor	**Codigo de Barras**	**Autenticação**
R$ 2.017,17	85880000020-2 17170385262-6 32070126222-6 46649287180-7	IBEA346FDD50BCD4C14806F

DARF

Central de Atendimento Santander Empresarial
Das 8h às 20h, de segunda a sexta-feira, e aos sábados, das 8h às 18h.
4004 2125 (Capitais e Regiões Metropolitanas)
0800 702 2125 (Demais Localidades)

Ouvidoria
Das 8h às 22h, de segunda a sexta-feira, exceto feriados.
0800 726 0322
55 (11) 3012 0322 (No exterior, ligue a cobrar)

SAC
Atendimento 24h por dia, todos os dias.
0800 762 7777
55 (11) 3012 0322 (No exterior, ligue a cobrar)

SAC e Ouvidoria
Canal exclusivo para **Atendimento em Libras**, disponível em nosso site: https://www.santander.com.br/atendimento-santander.
Das 8h às 20h, de segunda a sexta-feira, exceto feriados.

MINISTÉRIO DA FAZENDA
Secretaria da Receita Federal do Brasil
Procuradoria-Geral da Fazenda Nacional

CERTIDÃO POSITIVA COM EFEITOS DE NEGATIVA DE DÉBITOS RELATIVOS AOS TRIBUTOS FEDERAIS E À DÍVIDA ATIVA DA UNIÃO

Nome: ONE LAUDOS DIAGNOSTICOS MEDICOS LTDA
CNPJ: 24.516.372/0001-33

Ressalvado o direito de a Fazenda Nacional cobrar e inscrever quaisquer dívidas de responsabilidade do sujeito passivo acima identificado que vierem a ser apuradas, é certificado que:

1. constam débitos administrados pela Secretaria da Receita Federal do Brasil (RFB) com exigibilidade suspensa nos termos do art. 151 da Lei nº 5.172, de 25 de outubro de 1966 - Código Tributário Nacional (CTN), ou objeto de decisão judicial que determina sua desconsideração para fins de certificação da regularidade fiscal, ou ainda não vencidos; e

2. constam nos sistemas da Procuradoria-Geral da Fazenda Nacional (PGFN) débitos inscritos em Dívida Ativa da União (DAU) com exigibilidade suspensa nos termos do art. 151 do CTN, ou garantidos mediante bens ou direitos, ou com embargos da Fazenda Pública em processos de execução fiscal, ou objeto de decisão judicial que determina sua desconsideração para fins de certificação da regularidade fiscal.

Conforme disposto nos arts. 205 e 206 do CTN, este documento tem os mesmos efeitos da certidão negativa.

Esta certidão é válida para o estabelecimento matriz e suas filiais e, no caso de ente federativo, para todos os órgãos e fundos públicos da administração direta a ele vinculados. Refere-se à situação do sujeito passivo no âmbito da RFB e da PGFN e abrange inclusive as contribuições sociais previstas nas alíneas 'a' a 'd' do parágrafo único do art. 11 da Lei nº 8.212, de 24 de julho de 1991.

A aceitação desta certidão está condicionada à verificação de sua autenticidade na Internet, nos endereços <http://rfb.gov.br> ou <http://www.pgfn.gov.br>.

Certidão emitida gratuitamente com base na Portaria Conjunta RFB/PGFN nº 1.751, de 2/10/2014.
Emitida às 09:32:59 do dia 29/05/2026 <hora e data de Brasília>.
Válida até 25/11/2026.
Código de controle da certidão: **85EF.17FD.7A49.70A5**
Qualquer rasura ou emenda invalidará este documento.

Secretaria da Fazenda e Planejamento do Estado de São Paulo

Débitos Tributários Não Inscritos na Dívida Ativa do Estado de São Paulo

CNPJ: 24.516.372/0001-33

Ressalvado o direito da Secretaria da Fazenda e Planejamento do Estado de São Paulo de apurar débitos de responsabilidade da pessoa jurídica acima identificada, é certificado que **não constam débitos** declarados ou apurados pendentes de inscrição na Dívida Ativa de responsabilidade do estabelecimento matriz/filial acima identificado.

Certidão nº	26040814381-70
Data e hora da emissão	22/04/2026 10:26:19
Validade	6 (seis) meses, contados da data de sua expedição.

Qualquer rasura ou emenda invalidará este documento.

A aceitação desta certidão está condicionada à verificação de sua autenticidade no sítio **www.pfe.fazenda.sp.gov.br**

PREFEITURA DE
SÃO PAULO

SECRETARIA MUNICIPAL DA FAZENDA

Certidão Conjunta de Débitos de Tributos Mobiliários

Certidão Número: 2219927 - 2026

CPF/CNPJ Raiz: 24.516.372/

Contribuinte: ONE LAUDOS DIAGNOSTICOS MEDICOS LTDA

Liberação: 28/09/2026

Validade: 27/12/2026

Tributos Abrangidos:

Imposto Sobre Serviços - ISS
Taxa de Fiscalização de Localização Instalação e Funcionamento
Taxa de Fiscalização de Anúncio - TFA
Taxa de Fiscalização de Estabelecimento - TFE
Taxa de Resíduos Sólidos de Serviços de Saúde - TRSS (incidência a partir de Jan/2011)
Imposto Sobre Transmissão de Bens Imóveis - ITBI

Unidades Tributárias:

CCM 6.531.493-0- Inicio atv :20/12/2019 (AV STO AMARO, 1047 - CEP: 04505-001)

CCM 0.290.605-8- Inicio atv :23/04/2026 (R ALENCAR ARARIPE, 568 - CEP: 04253-000)

Ressalvado o direito de a Fazenda Municipal cobrar e inscrever quaisquer dívidas de responsabilidade do sujeito passivo que vierem a ser apuradas ou que se verifiquem a qualquer tempo, inclusive em relação ao período contido neste documento, relativas a tributos administrados pela Secretaria Municipal da Fazenda e a inscrições em Dívida Ativa Municipal, junto à Procuradoria Geral do Município é certificado que a Situação Fiscal do Contribuinte supra, referente aos créditos tributários inscritos e não inscritos na Dívida Ativa abrangidos por esta certidão, até a presente data é: **REGULAR. Certifico mais que constam débitos, com a exigibilidade suspensa, nos termos dos artigos 151 e/ou 171 da Lei no 5.172, de 25 de outubro de 1966 - Código Tributário Nacional**

A aceitação desta certidão está condicionada à verificação de sua autenticidade na Internet, no endereço http://www.prefeitura.sp.gov.br/cidade/secretarias/fazenda/.
Qualquer rasura invalidará este documento.

SITUAÇÃO REGULAR

Certidão expedida com base na Portaria Conjunta SF/PGM nº 4, de 12 de abril de 2017, Instrução Normativa SF/SUREM nº 3, de 6 de abril de 2015, Decreto 50.691, de 29 de junho de 2009, Decreto 51.714, de 13 de agosto de 2010; Portaria SF nº 268, de 11 de outubro de 2019 e Portaria SF nº 182, de 04 de agosto de 2021.

Certidão emitida às 09:29:03 horas do dia 30/09/2026 (hora e data de Brasília).

Código de Autenticidade: F595DCA9

A autenticidade desta certidão deverá ser confirmada na página da Secretaria Municipal da Fazenda http://www.prefeitura.sp.gov.br/sf

PODER JUDICIÁRIO
JUSTIÇA DO TRABALHO

CERTIDÃO NEGATIVA DE DÉBITOS TRABALHISTAS

Nome: ONE LAUDOS DIAGNOSTICOS MEDICOS LTDA (MATRIZ E FILIAIS)
CNPJ: 24.516.372/0001-33
Certidão nº: 49098517/2026
Expedição: 20/05/2026, às 13:24:06
Validade: 16/11/2026 - 180 (cento e oitenta) dias, contados da data de sua expedição.

Certifica-se que **ONE LAUDOS DIAGNOSTICOS MEDICOS LTDA (MATRIZ E FILIAIS)**, inscrito(a) no CNPJ sob o nº **24.516.372/0001-33**, **NÃO CONSTA** como inadimplente no Banco Nacional de Devedores Trabalhistas.
Certidão emitida com base nos arts. 642-A e 883-A da Consolidação das Leis do Trabalho, acrescentados pelas Leis ns.° 12.440/2011 e 13.467/2017, e no Ato 01/2022 da CGJT, de 21 de janeiro de 2022.
Os dados constantes desta Certidão são de responsabilidade dos Tribunais do Trabalho.
No caso de pessoa jurídica, a Certidão atesta a empresa em relação a todos os seus estabelecimentos, agências ou filiais.
A aceitação desta certidão condiciona-se à verificação de sua autenticidade no portal do Tribunal Superior do Trabalho na Internet (http://www.tst.jus.br).
Certidão emitida gratuitamente.

INFORMAÇÃO IMPORTANTE
Do Banco Nacional de Devedores Trabalhistas constam os dados necessários à identificação das pessoas naturais e jurídicas inadimplentes perante a Justiça do Trabalho quanto às obrigações estabelecidas em sentença condenatória transitada em julgado ou em acordos judiciais trabalhistas, inclusive no concernente aos recolhimentos previdenciários, a honorários, a custas, a emolumentos ou a recolhimentos determinados em lei; ou decorrentes de execução de acordos firmados perante o Ministério Público do Trabalho, Comissão de Conciliação Prévia ou demais títulos que, por disposição legal, contiver força executiva.

Voltar Imprimir

CAIXA ECONÔMICA FEDERAL

Certificado de Regularidade do FGTS - CRF

Inscrição: 24.516.372/0001-33
Razão social: ONE LAUDOS DIAGNOSTICOS MEDICOS LTDA
Endereço: R CONEGO AFONSO 57 / CENTRO / OSASCO / SP / 06010-080

A Caixa Econômica Federal, no uso da atribuição que lhe confere o Art. 7, da Lei 8.036, de 11 de maio de 1990, certifica que, nesta data, a empresa acima identificada encontra-se em situação regular perante o Fundo de Garantia do Tempo de Servico - FGTS.

O presente Certificado não servirá de prova contra cobrança de quaisquer débitos referentes a contribuições e/ou encargos devidos, decorrentes das obrigações com o FGTS.

Validade: 17/08/2026 a 15/09/2026

Certificação Número: 2026081705113152495863

Informação obtida em 19/08/2026 18:25:29

A utilização deste Certificado para os fins previstos em Lei esta condicionada a verificação de autenticidade no site da Caixa: **www.caixa.gov.br**

Imprimir Baixar PDF

SECRETARIA DA FAZENDA DO ESTADO DE SÃO PAULO

Cadastro Informativo dos Créditos não Quitados de Órgãos e Entidades Estaduais
CADIN Estadual

Informações Cadastrais

CNPJ/CPF: 24.516.372/0001-33

Não foram encontradas pendências no Cadastro de Créditos não quitados de Órgãos e Entidades Estaduais – CADIN ESTADUAL.

Pesquisa realizada em: 17/07/2026 às 11:01:13

Se você recebeu o comunicado CADIN regularize sua situação em 90 (noventa) dias contados a partir da data de expedição do mesmo.

Este documento não tem validade de Certidão Negativa.
Em conformidade com a Lei Estadual nº 12.799/2008 a inexistência de registro no CADIN Estadual:
- Não configura reconhecimento de regularidade de situação, nem dispensa a apresentação dos documentos exigidos em lei, decreto e demais atos normativos. (artigo 7º)
- Não impede a consulta prévia pelos órgãos e entidades da Administração direta e indireta ao sistema CADIN Estadual. (artigo 6º)
- Aos registros incluídos após a emissão da declaração cabe a aplicação do parágrafo 1º do artigo 6º.

A autenticidade deste documento deverá ser confirmada na página da Secretaria da Fazenda do Estado de São Paulo, endereço: https://www.fazenda.sp.gov.br/cadin_estadual/pages/publ/cadin.aspx

Código da Declaração: FCD0BAC1.49946473.66B79189.8CAC49E9

EMISSÃO GRATUITA

Atenção: Qualquer rasura ou emenda invalidará este documento.

NFSe
Nota Fiscal de Serviço eletrônica

DANFESe v2.0
Documento Auxiliar da NFS-e

Município: BAURU / SP
Ambiente Gerador: 1
Tipo de Ambiente: 1

CHAVE DE ACESSO DA NFS-E
35060031210710409000155000000001203826080559924708

NÚMERO DA NFS-E	COMPETÊNCIA DA NFS-E	DATA E HORA DA EMISSÃO DA NFS-E	
12038	01/08/2026	05/08/2026	A autenticidade desta NFS-e pode ser consulta pela chave de acesso no portal nacional da NFS-e
NÚMERO DA DPS	**SÉRIE DA DPS**	**DATA E HORA DA EMISSÃO DA DPS**	
12038	49999	05/08/2026	
EMITENTE DA NFS-E	**SITUAÇÃO DA NFS-E**	**FINALIDADE**	
Prestador de Serviços	NFS-e Gerada	NFS-e regular	

PRESTADOR / FORNECEDOR	CNPJ / CPF / NIF	Indicador Municipal (Inscrição)	Telefone
Prestador de Serviços	10.710.409/0001-55	549188	(14) 8115-9000
Nome / Nome Empresarial		**Município / Sigla / UF**	**Código IBGE / CEP**
SINCONECTA - TECNOLOGIA DA INFORMACAO LTDA		BAURU / SP	3506003 / 17016-230
Endereço		**E-mail**	
RUA LUSO-BRASILEIRA 444		MARCIO@SINCONECTA.COM.BR	
Simples Nacional Data de Competência	**Regime de Apuração Tributária pelo SN**		
Não optante	-		

TOMADOR / ADQUIRENTE	CNPJ / CPF / NIF	Indicador Municipal (Inscrição)	Telefone
	26702577000139	-	-
Nome / Nome Empresarial		**Município / Sigla / UF**	**Código IBGE / CEP**
ASSOC DE GESTAO E EXECUCAO DE SERVICOS PUBLICOS E SOCIAIS - BIOGESP		São Paulo / SP	3550308 / 05407002
Endereço		**E-mail**	
CARD ARCOVERDE, 1641, PINHEIROS		-	

DESTINATÁRIO DA OPERAÇÃO NÃO IDENTIFICADO NA NFS-e

INTERMEDIÁRIO DA OPERAÇÃO NÃO IDENTIFICADO NA NFS-e

SERVIÇO PRESTADO	Código de Tributação Nacional / Municipal	Código da NBS	Local da Prestação / Sigla UF / País
	010501	1.1106.20.00	Bauru / SP/ Brasil

Descrição do Serviço
REF AO USO DA PLATAFORMA DE GESTAO EM SAUDE SINC.CARE CONTRATO 001-2022, PROD JULHO DE 2026.

TRIBUTAÇÃO MUNICIPAL (ISSQN)	Tipo de Tributação do ISSQN	Município / Sigla UF / País de Incidência do ISSQN	
	Operação Tributável	Bauru / SP/ -	
Regime Especial de Tributação ISSQN	**Tipo de Imunidade do ISSQN**	**Suspensão da Exigibilidade do ISSQN**	**Número Processo Suspensão**
Nenhum	-	Não	-
Benefício Municipal	**Cálculo do BM**	**Total Deduções/Reduções**	**Desconto Incondicionado**
-	-	-	-

BC ISSQN	Alíquota Aplicada	Retenção do ISSQN	ISSQN Apurado
R$ 8.199,00	2,00%	Não retido	R$ 163,98

TRIBUTAÇÃO FEDERAL (EXCETO CBS)	IRRF	Contribuição Previdenciária - Retida	Contribuições Sociais - Retidas
	R$ 122,99	-	R$ 381,25
PIS - Débito Apuração Própria	**COFINS - Débito Apuração Própria**	**Descrição Contrib. Sociais - Retidas**	
-	-	PIS/COFINS Retido	

TRIBUTAÇÃO IBS / CBS	CST / cClassTrib	Indicador de Operação / Código IBGE Incidência / Município Incidência / Sigla UF	
	000/000001	100301/3506003/Bauru/SP	
Exclusões e Reduções da Base de Cálculo	**Base de Cálculo Após Exclusões e Reduções**	**Red. Alíquota IBS / Red. Alíquota CBS**	**Alíquota - IBS UF / IBS Mun**
R$ 163,98	R$ 8.035,02	R$ 0,00	0,10%
Alíq. Efetiva Municipal - IBS	**Valor Apurado Municipal - IBS**	**Alíq. Efetiva Estadual - IBS**	**Valor Apurado Estadual - IBS**
0,00%	-	0,10%	R$ 8,04
Valor Total Apurado - IBS	**Alíquota - CBS**	**Alíquota Efetiva - CBS**	**Valor Total Apurado - CBS**
R$ 8,04	0,90%	0,90%	R$ 72,32

VALOR TOTAL DA NFS-E	VALOR DA OPERAÇÃO / SERVIÇO	Desconto Incondicionado	Desconto Condicionado
	R$ 8.199,00	-	-
Total das Retenções (ISSQN / Federais)	**VALOR LÍQUIDO DA NFS-e**	**Total do IBS/CBS**	**VALOR LÍQUIDO DA NFS-e + IBS/CBS**
R$ 504,24	R$ 7.694,76	R$ 80,36	R$ 7.694,76

INFORMAÇÕES COMPLEMENTARES

Inf Cont: REF AO USO DA PLATAFORMA DE GESTAO EM SAUDE SINC.CARE CONTRATO 001-2022, PROD JULHO DE 2026. |

ZapSign - 1e1a6fe4-67f6-4bd6-bb18-958c87ea76f7 | Documento assinado eletronicamente, conforme MP 2.200-2/2001 e Lei 14.063/2020.

Relatório de Assinaturas

Datas e horários em UTC-0300 (America/Sao_Paulo)
Última atualização em 18 Agosto 2026, 14:47:03

Status: Assinado
Documento: NF-12038
Número: 1e1a6fe4-67f6-4bd6-bb18-958c87ea76f7
Data da criação: 11 Agosto 2026, 12:10:25
Hash do documento original (SHA256): e154fc2367d15aa6275fee45b4a84ae69f3935596b178dd289b09965f96b21ab

Assinaturas

2 de 2 Assinaturas

Assinado via ZapSign by Truora

CARLOS EDUARDO BASSUTO

Data e hora da assinatura: 11/08/2026 12:12:22
Token: 1b27e576-d4f0-41c5-b096-f053aca4707c

Assinatura

Carlos Eduardo Bassuto

Carlos Eduardo Bassuto

Pontos de autenticação:
Telefone: 5511934888830
E-mail: coord.adm.rp@biogesp.org.br
Nível de segurança: Validado por código único enviado por e-mail

IP: 187.51.1.154
Dispositivo: Mozilla/5.0 (Windows NT 10.0; Win64; x64) AppleWebKit/537.36 (KHTML, like Gecko) Chrome/151.0.0.0 Safari/537.36

Assinado via ZapSign by Truora

VALTERMIR PEREIRA

Data e hora da assinatura: 18/08/2026 14:47:02
Token: 69e788e0-c97a-4b9e-bb5b-28a64c8a81be

Assinatura



VALTERMIR PEREIRA

Pontos de autenticação:
Telefone: 5511971103711
E-mail: pereira-valtermir@uol.com.br

IP: 200.168.239.236
Dispositivo: Mozilla/5.0 (Windows NT 10.0; Win64; x64) AppleWebKit/537.36 (KHTML, like Gecko) Chrome/151.0.0.0 Safari/537.36

INTEGRIDADE CERTIFICADA - ICP-BRASIL

Assinaturas eletrônicas e físicas têm igual validade legal, conforme MP 2.200-2/2001 e Lei 14.063/2020.
Confirme a integridade do documento aqui.

Este Log é exclusivo e parte integrante do documento número 1e1a6fe4-67f6-4bd6-bb18-958c87ea76f7, segundo os Termos de Uso da ZapSign , disponíveis em zapsign.com.br

Um banco exclusivo para empresas.
Acesse ou clique: cora.com.br

cora
A parte simples do seu negócio.

Valor
R$ 7.694,76

Vencimento
25/08/2026

Beneficiário

Sinconecta Tecnologia Da Informacao Ltda
CNPJ 10.710.409/0001-55

Descrição

Recorrencia Sinc.care
REF AO USO DA PLATAFORMA DE GESTAO EM SAUDE SINC.CARE CONTRATO 001-2022, PROD 7/26 NFES 12038

Antes do vencimento

R$ 0,00
desconto

Após o vencimento

R$ 0,00 multa
0,00% juros

Intermediado por: Cora Sociedade de Crédito Direto
CNPJ 37.880.206/0001-63

Escaneie o QR code ou código de barras

Código de pagamento para copiar:

40390.00007 10710.409011 96221.400011 3 15490000769476

Pague esse boleto via Pix com o QR code abaixo

Data de emissão: 05/08/2026

Tudo na Cora é tão simples quanto emitir este boleto. Abra sua conta grátis.

cora | 403-9 | **40390.00007 10710.409011 96221.400011 3 15490000769476**

Local de Pagamento: Pagável em qualquer agência bancária						Vencimento: **25/08/2026**
Beneficiário: Sinconecta Tecnologia Da Informacao Ltda			CPF/CNPJ do Beneficiário: 10.710.409/0001-55			Agência/Código do Beneficiário: 0001
Data do Documento: 05/08/2026		Nr. do Documento: 196221400	Espécie Doc: DV	Aceite: N		Nosso Número: 107104090196221400
Uso do Banco	Carteira: 01	Espécie Moeda: R$	Quantidade Moeda	(x) Valor		(=) Valor do Documento: **7.694,76**
						(-) Desconto
						(-) Outras Deduções/Abatimento
						(+) Mora/Multa/Juros
						(+) Outros Acréscimos
						(=) Valor Cobrado
Pagador: Biogesp Assoc De Gestao E Execucao De Servicos Publicos E Sociais - CNPJ 26.702.577/0001-39						
Sacador/Avalista						

Autenticação Mecânica - Ficha de Compensação

353

Santander

Internet Banking Empresarial

BIOGESP - ASSOCIACAO DE GESTAO E EXECUCA **Agência:** 0123 **Conta:** 130043711

Pagamento realizado com sucesso.

Beneficiário	Data do pagamento	Valor nominal	Valor total a pagar
Sinconecta Tecnologia Da Informacao Ltda	19/08/2026	R$ 7.694,76	R$ 7.694,76

40390.00007.10710.409011.96221.400011.3.15490000769476

Ver detalhes, imprimir ou mandar por e-mail

Desconto 0,00	CPF/CNPJ Beneficiário Final 10.710.409/0001-55	Nome Fantasia Beneficiário Original Sinconecta Tecnologia Da Informacao Ltda
Valor Total a Cobrar 7.694,76	Valor Nominal 7.694,76	CPF/CNPJ Beneficiário Original 10.710.409/0001-55
CPF/CNPJ Pagador Original 26.702.577/0001-39	Valor Pago 7.694,76	Beneficiário final Sinconecta Tecnologia Da Informacao Ltda
Data de Vencimento 25/08/2026	Instituição Financeira Favorecida 403 - CORA SCFI	Nome Pagador Original Biogesp Assoc De Gestao E Execucao De Servicos Pub
Razão Social Pagador Efetivo BIOGESP - ASSOCIACAO DE GESTAO E EXECUCA	Data / hora da transação: 19/08/2026 15:43:39	Razão Social Beneficiário Original Sinconecta Tecnologia Da Informacao Ltda
CPF/CNPJ Pagador Efetivo 26.702.577/0001-39	Encargos 0,00	Autenticação IBE3B7C7CFD917B4E1DB18E

Transação exclusiva para pagamento de Boleto. O pagamento será processado somente se informados corretamente os dados do boleto. A veracidade dessas informações é de responsabilidade do Cliente/Pagador, que se obriga a apresentar os boletos para verificação sempre que solicitado, nos termos da lei. Havendo divergências entre o valor indicado/agendado pelo pagador e o valor informado pelo favorecido, o BANCO rejeitará o pagamento, podendo, no entanto, efetuar o pagamento pelo valor autorizado pelo pagador desde que o referido valor esteja dentro da margem aprovada e registrada pelo beneficiário do boleto.

Central de Atendimento Santander Empresarial
Das 8h às 20h, de segunda a sexta-feira, e aos sábados, das 8h às 18h.
4004 2125 (Capitais e Regiões Metropolitanas)
0800 702 2125 (Demais Localidades)

Ouvidoria
Das 8h às 22h, de segunda a sexta-feira, exceto feriados.
0800 726 0322
55 (11) 3012 0322 (No exterior, ligue a cobrar)

SAC
Atendimento 24h por dia, todos os dias.
0800 762 7777
55 (11) 3012 0322 (No exterior, ligue a cobrar)

SAC e Ouvidoria
Canal exclusivo para Atendimento em Libras, disponível em nosso site https://www.santander.com.br/atendimento-santander.
Das 8h às 20h, de segunda a sexta-feira, exceto feriados.

RELATÓRIO DE ATIVIDADES

CONTRATO DE GESTÃO Nº CONTRATO 001-2022.

RECORRÊNCIA SINC.CARE – RELATÓRIO DE ATIVIDADES

No período, foram executadas atividades contínuas de sustentação e monitoramento do ambiente do software de gestão em saúde hospitalar, garantindo estabilidade, segurança e disponibilidade da plataforma.

1. Monitoramento e Sustentação do Sistema

- Monitoramento do sistema em regime 24x7, realizado por meio de painéis de apoio e acompanhamento pela equipe de engenharia;
- Acompanhamento contínuo de desempenho, disponibilidade e integridade dos serviços;
- Identificação e tratamento de ocorrências e alertas operacionais, com atuação imediata quando necessário.

2. Backup e Segurança da Informação

- Execução de rotinas automatizadas de backup;
- Replicação dos dados em mais de um site local, garantindo redundância e alta disponibilidade;
- Verificação periódica da integridade dos backups e dos processos de recuperação.

3. Gestão de Incidentes e Intercorrências

- Atendimento e análise de alertas gerados pelo sistema de monitoramento;
- Tratamento de intercorrências com foco na rápida mitigação de impactos;
- Registro e acompanhamento de ocorrências até sua completa resolução.

4. Atualizações e Evolução da Infraestrutura

- Aplicação de atualizações de infraestrutura tecnológica;
- Revisão e ajuste de regras de segurança e controle de acesso;
- Melhorias contínuas voltadas à estabilidade e desempenho do ambiente.

5. Sistema de Gestão em Saúde

ZapSign 0d178cb1-8767-49f7-9853-a785914d7be1. Documento assinado eletronicamente, conforme MP 2.200-2/2001 e Lei 14.063/2020.

- Garantia de disponibilidade dos módulos do sistema utilizados para gestão de pacientes, registros clínicos e operações em saúde;
- Apoio à continuidade dos fluxos críticos de atendimento em ambiente de saúde.

REF 1/7/2026 – 31/7/2026

Ribeirão Pires/SP, 5 de agosto de 2026.

Evelise Leao

SINCONECTA TECNOLOGIA DA INFORMAÇÃO LTDA

ZapSign 0d178cb1-8767-49f7-9853-a785914d7be1. Documento assinado eletronicamente, conforme MP 2.200-2/2001 e Lei 14.063/2020.

Relatório de Assinaturas

Datas e horários em UTC-0300 (America/Sao_Paulo)
Última atualização em 05 Agosto 2026, 15:07:36

Status: Assinado
Documento: RELATÓRIO DE ATIVIDADES BIOGESP MATERNIDADE COMP 62026 -.Docx
Número: 0d178cb1-8767-49f7-9853-a785914d7be1
Data da criação: 05 Agosto 2026, 15:06:27
Hash do documento original (SHA256): f3bde5318d57faf6e8f1fd6ad8b1f189681d02baf664adc763edee9a74e2c4f7

Assinaturas

1 de 1 Assinaturas

Assinado via ZapSign by Truora

EVELISE LEAO

Data e hora da assinatura: 05/08/2026 15:07:36
Token: 50df4374-bcc6-4a49-b096-3e0fe574bebd

Assinatura

Evelise Leao

EVELISE LEAO

Pontos de autenticação:

Telefone: 5514996308559

E-mail: evelise@sinconecta.com
Nível de segurança: Validado por código único enviado por e-mail

IP: 189.18.66.118
Dispositivo: Mozilla/5.0 (Windows NT 10.0; Win64; x64) AppleWebKit/537.36 (KHTML, like Gecko) Chrome/150.0.0.0 Safari/537.36

INTEGRIDADE CERTIFICADA - ICP-BRASIL

Assinaturas eletrônicas e físicas têm igual validade legal, conforme MP 2.200-2/2001 e Lei 14.063/2020.
Confirme a integridade do documento aqui.

Este Log é exclusivo e parte integrante do documento número 0d178cb1-8767-49f7-9853-a785914d7be1, segundo os Termos de Uso da ZapSign , disponíveis em zapsign.com.br

Receita Federal

Documento de Arrecadação de Receitas Federais

CNPJ	Razão Social
26.702.577/0001-39	BIOGESP - ASSOCIACAO DE GESTAO E EXECUCAO DE SERVI

Período de Apuração	Data de Vencimento	Número do Documento
31/07/2026	20/08/2026	07.01.26222.4744108-6

Pagar este documento até
20/08/2026

Valor Total do Documento
122,99

Observações
NF 11876 - SINCONECTA
Darf emitido pelo Sicalc Web

Composição do Documento de Arrecadação

Código	Denominação	Principal	Multa	Juros	Total
1708	IRRF - REMUNER SERV PRESTADOS POR PJ 06 IRRF - REMUNERAÇÃO DE SERVIÇOS PROFISSIONAIS PRESTADOS POR PJ PA 07/2026 Vencimento 20/08/2026	122,99			122,99
	Totais	**122,99**			**122,99**

SENDA (Versão:1.5.8) Página: 1 / 1 10/08/2026 17:16:44

85810000001 3 22990385262 5 32070126222 6 47441086989 8 AUTENTICAÇÃO MECÂNICA

Documento de Arrecadação de Receitas Federais

85810000001 3 | 22990385262 5 | 32070126222 6 | 47441086989 8

CNPJ:	26.702.577/0001-39
Número:	07.01.26222.4744108-6
Pagar até:	20/08/2026
Valor:	122,99

Pague com o PIX

Santander

Internet Banking Empresarial

BIOGESP - ASSOCIACAO DE GESTAO E EXECUCA **Agência:** 0123 **Conta:** 130043711

Pagamento realizado com sucesso.

Empresa	Data do pagamento	Valor nominal	Valor total a pagar
TRIBUTOS FEDERAIS DARF NUMERADO	11/08/2026	R$ 122,99	R$ 122,99

858100000013.229903852625.320701262226.474410869898

Ver detalhes, imprimir ou mandar por e-mail

Numero do Documento	Data / hora da transação:	Data de Vencimento
07.01.26222.4744108-6	11/08/2026 13:27:47	20/08/2026

Valor	Codigo de Barras	Autenticação
R$ 122,99	85810000001-3 22990385262-5 32070126222-6 47441086989-8	IBE0C00B94CFCC24D60BF56

DARF

Central de Atendimento Santander Empresarial
Das 8h às 20h, de segunda a sexta-feira, e aos sábados, das 8h às 18h.
4004 2125 (Capitais e Regiões Metropolitanas)
0800 702 2125 (Demais Localidades)

Ouvidoria
Das 8h às 22h, de segunda a sexta-feira, exceto feriados.
0800 726 0322
55 (11) 3012 0322 (No exterior, ligue a cobrar)

SAC
Atendimento 24h por dia, todos os dias.
0800 762 7777
55 (11) 3012 0322 (No exterior, ligue a cobrar)

SAC e Ouvidoria
Canal exclusivo para **Atendimento em Libras**, disponível em nosso site: https://www.santander.com.br/atendimento-santander.
Das 8h às 20h, de segunda a sexta-feira, exceto feriados.

Receita Federal

Documento de Arrecadação de Receitas Federais

CNPJ	Razão Social
26.702.577/0001-39	BIOGESP - ASSOCIACAO DE GESTAO E EXECUCAO DE SERVI

Período de Apuração	Data de Vencimento	Número do Documento
31/07/2026	20/08/2026	07.01.26222.4744172-8

Pagar este documento até: **20/08/2026**

Valor Total do Documento: **381,25**

Observações

NF 11876 - SINCONECTA
Darf emitido pelo Sicalc Web

Composição do Documento de Arrecadação

Código	Denominação	Principal	Multa	Juros	Total
5952	RET DE CONTRIBUICOES PAGT PJ A PJ DE DIR PRIV 07 CSLL/COFINS/PIS/PASEP - RETENÇÃO DE CONTRIBUIÇÕES SOBRE PAGAMENTOS DE PJ A PJ DE DIREITO PRIVADO PA 07/2026 Vencimento 20/08/2026	381,25			381,25
	Totais	**381,25**			**381,25**

SENDA (Versão:1.5.8) Página: 1 / 1 10/08/2026 17:16:44

85890000003 4 81250385262 1 32070126222 6 47441728507 7 AUTENTICAÇÃO MECÂNICA

Documento de Arrecadação de Receitas Federais

85890000003 4 | 81250385262 1 | 32070126222 6 | 47441728507 7

Pague com o PIX

CNPJ:	26.702.577/0001-39
Número:	07.01.26222.4744172-8
Pagar até:	20/08/2026
Valor:	381,25

Santander

Internet Banking Empresarial

BIOGESP - ASSOCIACAO DE GESTAO E EXECUCA **Agência:** 0123 **Conta:** 130043711

Pagamento realizado com sucesso.

Empresa	Data do pagamento	Valor nominal	Valor total a pagar
TRIBUTOS FEDERAIS DARF NUMERADO	11/08/2026	R$ 381,25	R$ 381,25

858900000034.812503852621.320701262226.474417285077

Ver detalhes, imprimir ou mandar por e-mail

Numero do Documento	Data / hora da transação:	Data de Vencimento
07.01.26222.4744172-8	11/08/2026 13:31:49	20/08/2026
Valor	**Codigo de Barras**	**Autenticação**
R$ 381,25	85890000003-4 81250385262-1 32070126222-6 47441728507-7	IBE99A174924C364A1D963E

DARF

Central de Atendimento Santander Empresarial
Das 8h às 20h, de segunda a sexta-feira, e aos sábados, das 8h às 18h.
4004 2125 (Capitais e Regiões Metropolitanas)
0800 702 2125 (Demais Localidades)

Ouvidoria
Das 8h às 22h, de segunda a sexta-feira, exceto feriados.
0800 726 0322
55 (11) 3012 0322 (No exterior, ligue a cobrar)

SAC
Atendimento 24h por dia, todos os dias.
0800 762 7777
55 (11) 3012 0322 (No exterior, ligue a cobrar)

SAC e Ouvidoria
Canal exclusivo para **Atendimento em Libras**, disponível em nosso site: https://www.santander.com.br/atendimento-santander.
Das 8h às 20h, de segunda a sexta-feira, exceto feriados.

MINISTÉRIO DA FAZENDA
Secretaria da Receita Federal do Brasil
Procuradoria-Geral da Fazenda Nacional

CERTIDÃO POSITIVA COM EFEITOS DE NEGATIVA DE DÉBITOS RELATIVOS AOS TRIBUTOS FEDERAIS E À DÍVIDA ATIVA DA UNIÃO

Nome: SINCONECTA - TECNOLOGIA DA INFORMACAO LTDA
CNPJ: 10.710.409/0001-55

Ressalvado o direito de a Fazenda Nacional cobrar e inscrever quaisquer dívidas de responsabilidade do sujeito passivo acima identificado que vierem a ser apuradas, é certificado que:

1. constam débitos administrados pela Secretaria da Receita Federal do Brasil (RFB) com exigibilidade suspensa nos termos do art. 151 da Lei nº 5.172, de 25 de outubro de 1966 - Código Tributário Nacional (CTN), ou objeto de decisão judicial que determina sua desconsideração para fins de certificação da regularidade fiscal, ou ainda não vencidos; e

2. não constam inscrições em Dívida Ativa da União (DAU) na Procuradoria-Geral da Fazenda Nacional (PGFN).

Conforme disposto nos arts. 205 e 206 do CTN, este documento tem os mesmos efeitos da certidão negativa.

Esta certidão é válida para o estabelecimento matriz e suas filiais e, no caso de ente federativo, para todos os órgãos e fundos públicos da administração direta a ele vinculados. Refere-se à situação do sujeito passivo no âmbito da RFB e da PGFN e abrange inclusive as contribuições sociais previstas nas alíneas 'a' a 'd' do parágrafo único do art. 11 da Lei nº 8.212, de 24 de julho de 1991.

A aceitação desta certidão está condicionada à verificação de sua autenticidade na Internet, nos endereços <http://rfb.gov.br> ou <http://www.pgfn.gov.br>.

Certidão emitida gratuitamente com base na Portaria Conjunta RFB/PGFN nº 1.751, de 2/10/2014.
Emitida às 15:39:20 do dia 09/03/2026 <hora e data de Brasília>.
Válida até 05/09/2026.
Código de controle da certidão: **1E2C.245B.564C.F6B1**
Qualquer rasura ou emenda invalidará este documento.

Secretaria da Fazenda e Planejamento do Estado de São Paulo

Débitos Tributários Não Inscritos na Dívida Ativa do Estado de São Paulo

CNPJ: 10.710.409/0001-55

Ressalvado o direito da Secretaria da Fazenda e Planejamento do Estado de São Paulo de apurar débitos de responsabilidade da pessoa jurídica acima identificada, é certificado que **não constam débitos** declarados ou apurados pendentes de inscrição na Dívida Ativa de responsabilidade do estabelecimento matriz/filial acima identificado.

Certidão nº	26081566699-17
Data e hora da emissão	19/08/2026 17:28:09
Validade	6 (seis) meses, contados da data de sua expedição.

Qualquer rasura ou emenda invalidará este documento.

A aceitação desta certidão está condicionada à verificação de sua autenticidade no sítio **www.pfe.fazenda.sp.gov.br**

363

PREFEITURA DE
SÃO PAULO

SECRETARIA MUNICIPAL DA FAZENDA

Certidão Conjunta de Débitos de Tributos Mobiliários

Certidão Número: 1496350 - 2026

CPF/CNPJ Raiz: 10.710.409/

Contribuinte: SINCONECTA - TECNOLOGIA DA INFORMACAO LTDA

Liberação: 06/07/2026

Validade: 02/01/2027

Tributos Abrangidos:

Imposto Sobre Serviços - ISS
Taxa de Fiscalização de Localização Instalação e Funcionamento
Taxa de Fiscalização de Anúncio - TFA
Taxa de Fiscalização de Estabelecimento - TFE
Taxa de Resíduos Sólidos de Serviços de Saúde - TRSS (incidência a partir de Jan/2011)
Imposto Sobre Transmissão de Bens Imóveis - ITBI

Unidades Tributárias:

Ressalvado o direito de a Fazenda Municipal cobrar e inscrever quaisquer dívidas de responsabilidade do sujeito passivo que vierem a ser apuradas ou que se verifiquem a qualquer tempo, inclusive em relação ao período contido neste documento, relativas a tributos administrados pela Secretaria Municipal da Fazenda e a inscrições em Dívida Ativa Municipal, junto à Procuradoria Geral do Município é certificado que a Situação Fiscal do Contribuinte supra, referente aos créditos tributários inscritos e não inscritos na Dívida Ativa abrangidos por esta certidão, até a presente data é: **REGULAR.**

A aceitação desta certidão está condicionada à verificação de sua autenticidade na Internet, no endereço http://www.prefeitura.sp.gov.br/cidade/secretarias/fazenda/.
Qualquer rasura invalidará este documento.

O CNPJ NÃO POSSUI ESTABELECIMENTO INSCRITO NO MUNICÍPIO DE SÃO PAULO. O PRESENTE DOCUMENTO NÃO COMPROVA REGULARIDADE NO CADASTRO DE EMPRESAS DE FORA DO MUNICÍPIO (CPOM).

SITUAÇÃO REGULAR

Certidão expedida com base na Portaria Conjunta SF/PGM nº 4, de 12 de abril de 2017, Instrução Normativa SF/SUREM nº 3, de 6 de abril de 2015, Decreto 50.691, de 29 de junho de 2009, Decreto 51.714, de 13 de agosto de 2010; Portaria SF nº 268, de 11 de outubro de 2019 e Portaria SF nº 182, de 04 de agosto de 2021.

Certidão emitida às 14:10:17 horas do dia 04/09/2026 (hora e data de Brasília).

Código de Autenticidade: 1EF27755

A autenticidade desta certidão deverá ser confirmada na página da Secretaria Municipal da Fazenda http://www.prefeitura.sp.gov.br/sf

PODER JUDICIÁRIO
JUSTIÇA DO TRABALHO

CERTIDÃO NEGATIVA DE DÉBITOS TRABALHISTAS

Nome: SINCONECTA - TECNOLOGIA DA INFORMACAO LTDA (MATRIZ E FILIAIS)
CNPJ: 10.710.409/0001-55
Certidão nº: 62528020/2026
Expedição: 17/07/2026, às 11:08:30
Validade: 13/01/2027 - 180 (cento e oitenta) dias, contados da data de sua expedição.

Certifica-se que **SINCONECTA - TECNOLOGIA DA INFORMACAO LTDA (MATRIZ E FILIAIS)**, inscrito(a) no CNPJ sob o nº **10.710.409/0001-55**, **NÃO CONSTA** como inadimplente no Banco Nacional de Devedores Trabalhistas.
Certidão emitida com base nos arts. 642-A e 883-A da Consolidação das Leis do Trabalho, acrescentados pelas Leis ns.° 12.440/2011 e 13.467/2017, e no Ato 01/2022 da CGJT, de 21 de janeiro de 2022.
Os dados constantes desta Certidão são de responsabilidade dos Tribunais do Trabalho.
No caso de pessoa jurídica, a Certidão atesta a empresa em relação a todos os seus estabelecimentos, agências ou filiais.
A aceitação desta certidão condiciona-se à verificação de sua autenticidade no portal do Tribunal Superior do Trabalho na Internet (http://www.tst.jus.br).
Certidão emitida gratuitamente.

INFORMAÇÃO IMPORTANTE
Do Banco Nacional de Devedores Trabalhistas constam os dados necessários à identificação das pessoas naturais e jurídicas inadimplentes perante a Justiça do Trabalho quanto às obrigações estabelecidas em sentença condenatória transitada em julgado ou em acordos judiciais trabalhistas, inclusive no concernente aos recolhimentos previdenciários, a honorários, a custas, a emolumentos ou a recolhimentos determinados em lei; ou decorrentes de execução de acordos firmados perante o Ministério Público do Trabalho, Comissão de Conciliação Prévia ou demais títulos que, por disposição legal, contiver força executiva.

Voltar Imprimir

CAIXA ECONÔMICA FEDERAL

Certificado de Regularidade do FGTS - CRF

Inscrição: 10.710.409/0001-55

Razão social: SINCONECTA - TECNOLOGIA DA INFORMACAO LTDA

Endereço: R LUSO-BRASILEIRA 4-44 SALA 709/ JARDIM ESTORIL IV / BAURU / SP / 17016-230

A Caixa Econômica Federal, no uso da atribuição que lhe confere o Art. 7, da Lei 8.036, de 11 de maio de 1990, certifica que, nesta data, a empresa acima identificada encontra-se em situação regular perante o Fundo de Garantia do Tempo de Servico - FGTS.

O presente Certificado não servirá de prova contra cobrança de quaisquer débitos referentes a contribuições e/ou encargos devidos, decorrentes das obrigações com o FGTS.

Validade: 14/07/2026 a 12/08/2026

Certificação Número: 2026071401521714769776

Informação obtida em 15/07/2026 14:49:31

A utilização deste Certificado para os fins previstos em Lei esta condicionada a verificação de autenticidade no site da Caixa: **www.caixa.gov.br**

Imprimir Baixar PDF

SECRETARIA DA FAZENDA DO ESTADO DE SÃO PAULO

Cadastro Informativo dos Créditos não Quitados de Órgãos e Entidades Estaduais
CADIN Estadual

Informações Cadastrais

CNPJ/CPF: 10.710.409/0001-55

Não foram encontradas pendências no Cadastro de Créditos não quitados de Órgãos e Entidades Estaduais – CADIN ESTADUAL.

Pesquisa realizada em: 17/07/2026 às 10:47:27

Se você recebeu o comunicado CADIN regularize sua situação em 90 (noventa) dias contados a partir da data de expedição do mesmo.

Este documento não tem validade de Certidão Negativa.
Em conformidade com a Lei Estadual nº 12.799/2008 a inexistência de registro no CADIN Estadual:
- Não configura reconhecimento de regularidade de situação, nem dispensa a apresentação dos documentos exigidos em lei, decreto e demais atos normativos. (artigo 7º)
- Não impede a consulta prévia pelos órgãos e entidades da Administração direta e indireta ao sistema CADIN Estadual. (artigo 6º)
- Aos registros incluídos após a emissão da declaração cabe a aplicação do parágrafo 1º do artigo 6º.

A autenticidade deste documento deverá ser confirmada na página da Secretaria da Fazenda do Estado de São Paulo, endereço: https://www.fazenda.sp.gov.br/cadin_estadual/pages/publ/cadin.aspx

Código da Declaração: A0DDE05B.1DD3003A.17846F93.DC7D6543

EMISSÃO GRATUITA

Atenção: Qualquer rasura ou emenda invalidará este documento.

PREFEITURA DO MUNICÍPIO DE SÃO PAULO

SECRETARIA MUNICIPAL DA FAZENDA

NOTA FISCAL ELETRÔNICA DE SERVIÇOS - NFS-e

20260720u30508804000167

Número da Nota	**00000394**
Data e Hora de Emissão	**20/07/2026 12:34:06**
Código de Verificação	**JKYN-7AVH**

Identificador Nacional: 355030812305088040001670000000000394260797109140 40

PRESTADOR DE SERVIÇOS

CPF/CNPJ: **30.508.804/0001-67** Inscrição Municipal: **0.030.200-7**
Nome/Razão Social: **MAKTUB CONSULTORIA E COMERCIO EM TECNOLOGIA LTDA**
Endereço: **AV PAULISTA 1471, CONJ 511 - BELA VISTA - CEP: 01311-927**
Município: **São Paulo** UF: **SP**

TOMADOR DE SERVIÇOS

Nome/Razão Social: **BIOGESP - ASSOCIACAO DE GESTAO E EXECUCAO DE SERVICOS PUBLICO**
CPF/CNPJ: **26.702.577/0001-39** Inscrição Municipal: **6.149.202-7**
Endereço: **AL MIN ROCHA AZEVEDO 38, CONJ 601 - CERQUEIRA CESAR - CEP: 01410-000**
Município: **São Paulo** UF: **SP** E-mail: **nfe@biogesp.org.br**

INTERMEDIÁRIO DE SERVIÇOS

CPF/CNPJ: **----** Nome/Razão Social: **----**

DISCRIMINAÇÃO DE SERVIÇOS

```
Contrato de Locacao de Computadores
Mes referencia: 07/2026
Total: 13 Pecas
Valor Unitario: R$ 450,00
Valor Total mes: R$ 5.850,00
```

VALOR TOTAL DO SERVIÇO = R$ 5.850,00

Contribuição Previdenciária - Retida (R$)	IRRF (R$)	COFINS (R$)	PIS/PASEP (R$)	IPI (R$)
0,00	**280,80**	**175,50**	**38,02**	**-**

Contribuições Sociais - Retidas (R$)	Descrição Contribuições Sociais - Retidas
272,02	**-**

Código do Serviço
02919 - Suporte técnico, instalação, configuração e manutenção de programas e bancos de dados.

Valor Total das Deduções (R$)	Base de Cálculo (R$)	Alíquota (%)	Valor do ISS (R$)	Crédito Programa da NFP (R$)
0,00	**5.850,00**	**2,90%**	**169,65**	**0,00**

Município de Prestação do Serviço	Número Inscrição da Obra	Valor Aproximado dos Tributos / Fonte
-	**-**	**-**

OUTRAS INFORMAÇÕES

(1) Esta NFS-e foi emitida com respaldo na Lei nº 14.097/2005; (2) Esta NFS-e não gera crédito no Programa da Nota Fiscal Paulistana; (3) Data de vencimento do ISS desta NFS-e: 10/08/2026; (4) Informações preenchidas nos campos de PIS e COFINS são referentes aos valores totais sobre a operação.;

ZapSign - eb8a31ad-61f5-4124-ae9d-baf5452fa566 | Documento assinado eletronicamente, conforme MP 2.200-2/2001 e Lei 14.063/2020.

Relatório de Assinaturas

Datas e horários em UTC-0300 (America/Sao_Paulo)
Última atualização em 18 Agosto 2026, 14:45:50

ZapSign By Truora

Status: Assinado
Documento: NF-394
Número: eb8a31ad-61f5-4124-ae9d-baf5452fa566
Data da criação: 05 Agosto 2026, 09:29:42
Hash do documento original (SHA256): d0d4819f238d19ab9473cc92ba83a1357dc3270d2a64c417db9c09eebff7a90c

Assinaturas

2 de 2 Assinaturas

Assinado via ZapSign by Truora

CARLOS EDUARDO BASSUTO

Data e hora da assinatura: 05/08/2026 09:31:04
Token: 542e11ea-a4ae-4284-b87b-c74d8a8040db

Assinatura

Carlos Eduardo Bassuto

Carlos Eduardo Bassuto

Pontos de autenticação:
Telefone: 5511934888830
E-mail: coord.adm.rp@biogesp.org.br
Nível de segurança: Validado por código único enviado por e-mail

IP: 187.51.1.154
Dispositivo: Mozilla/5.0 (Windows NT 10.0; Win64; x64) AppleWebKit/537.36 (KHTML, like Gecko) Chrome/151.0.0.0 Safari/537.36

Assinado via ZapSign by Truora

VALTERMIR PEREIRA

Data e hora da assinatura: 18/08/2026 14:45:49
Token: e33ab885-ae16-48f5-919c-591979157772

Assinatura



VALTERMIR PEREIRA

Pontos de autenticação:
Telefone: 5511971103711
E-mail: pereira-valtermir@uol.com.br

IP: 200.168.239.236
Dispositivo: Mozilla/5.0 (Windows NT 10.0; Win64; x64) AppleWebKit/537.36 (KHTML, like Gecko) Chrome/151.0.0.0 Safari/537.36

INTEGRIDADE CERTIFICADA - ICP-BRASIL

Assinaturas eletrônicas e físicas têm igual validade legal, conforme MP 2.200-2/2001 e Lei 14.063/2020.
Confirme a integridade do documento aqui.

Este Log é exclusivo e parte integrante do documento número eb8a31ad-61f5-4124-ae9d-baf5452fa566, segundo os Termos de Uso da ZapSign , disponíveis em zapsign.com.br

BIOGESP - ASSOCIACAO DE GESTAO E EXECUCA **Agência:** 0123 **Conta:** 130043711

Pronto! O pagamento foi realizado.

Fazer outro Pix

Comprovante do Pix

Valor pago

R$ 5.083,66

Forma de pagamento

Ag 0123 Cc 13004371-1

Mensagem para o recebedor

REFERENTE A NF 394

Dados do recebedor

Nome

MAKTUB CONSULTORIA E COMERCIO EM TECNOLOGIA LTDA

CNPJ / CPF

30.***.***/****-67

Chave

****rafeno@maktub.tech

Instituição

VORTX DTVM LTDA.

Dados do pagador

De

BIOGESP ASSOCIACAO DE GESTAO E EXECUCA

CNPJ / CPF

26.******/****-39

Instituição

BANCO SANTANDER (BRASIL) S.A.

ID/Transação

E90400888202608191828681159813 16

Data e hora da transação

19/08/2026 - 15:29:30

Código de autenticação

IBE0641F9AE55C34A4F95B9

Central de Atendimento Santander Empresarial
Das 8h às 20h, de segunda a sexta-feira, e aos sábados, das 8h às 18h.
4004 2125 (Capitais e Regiões Metropolitanas)
0800 702 2125 (Demais Localidades)

Ouvidoria
Das 8h às 22h, de segunda a sexta-feira, exceto feriados.
0800 726 0322
55 (11) 3012 0322 (No exterior, ligue a cobrar)

SAC
Atendimento 24h por dia, todos os dias.
0800 762 7777
55 (11) 3012 0322 (No exterior, ligue a cobrar)

SAC e Ouvidoria
Canal exclusivo para **Atendimento em Libras**, disponível em nosso site:
https://www.santander.com.br/atendimento-santander.
Das 8h às 20h, de segunda a sexta-feira, exceto feriados.

Receita Federal

Documento de Arrecadação de Receitas Federais

CNPJ	Razão Social
26.702.577/0001-39	BIOGESP - ASSOCIACAO DE GESTAO E EXECUCAO DE SERVI

Período de Apuração	Data de Vencimento	Número do Documento
31/07/2026	20/08/2026	07.01.26222.4523275-7

Pagar este documento até: **20/08/2026**

Valor Total do Documento: **87,75**

Observações

NF 376 - MAKTUB CONSULTORIA
Darf emitido pelo Sicalc Web

Composição do Documento de Arrecadação

Código	Denominação	Principal	Multa	Juros	Total
1708	IRRF - REMUNER SERV PRESTADOS POR PJ 06 IRRF - REMUNERAÇÃO DE SERVIÇOS PROFISSIONAIS PRESTADOS POR PJ PA 07/2026 Vencimento 20/08/2026	87,75			87,75
	Totais	**87,75**			**87,75**

SENDA (Versão:1.5.8) Página: 1 / 1 10/08/2026 16:38:49

85850000000 2 87750385262 6 32070126222 6 45232757311 0 AUTENTICAÇÃO MECÂNICA

Documento de Arrecadação de Receitas Federais

85850000000 2 | 87750385262 6 | 32070126222 6 | 45232757311 0

CNPJ: 26.702.577/0001-39
Número: 07.01.26222.4523275-7
Pagar até: 20/08/2026
Valor: 87,75

Pague com o PIX

Santander

Internet Banking Empresarial

BIOGESP - ASSOCIACAO DE GESTAO E EXECUCA **Agência:** 0123 **Conta:** 130043711

Pagamento realizado com sucesso.

Empresa	Data do pagamento	Valor nominal	Valor total a pagar
TRIBUTOS FEDERAIS DARF NUMERADO	11/08/2026	R$ 87,75	R$ 87,75

858500000002.877503852626.320701262226.452327573110

Ver detalhes, imprimir ou mandar por e-mail

Numero do Documento	Data / hora da transação:	Data de Vencimento
07.01.26222.4523275-7	11/08/2026 13:20:10	20/08/2026

Valor	Codigo de Barras	Autenticação
R$ 87,75	85850000000-2 87750385262-6 32070126222-6 45232757311-0	IBEF6B684DD174D4F129D01

DARF

Central de Atendimento Santander Empresarial
Das 8h às 20h, de segunda a sexta-feira, e aos sábados, das 8h às 18h.
4004 2125 (Capitais e Regiões Metropolitanas)
0800 702 2125 (Demais Localidades)

Ouvidoria
Das 8h às 22h, de segunda a sexta-feira, exceto feriados.
0800 726 0322
55 (11) 3012 0322 (No exterior, ligue a cobrar)

SAC
Atendimento 24h por dia, todos os dias.
0800 762 7777
55 (11) 3012 0322 (No exterior, ligue a cobrar)

SAC e Ouvidoria
Canal exclusivo para **Atendimento em Libras**, disponível em nosso site: https://www.santander.com.br/atendimento-santander.
Das 8h às 20h, de segunda a sexta-feira, exceto feriados.

Receita Federal

Documento de Arrecadação de Receitas Federais

CNPJ	Razão Social
26.702.577/0001-39	BIOGESP - ASSOCIACAO DE GESTAO E EXECUCAO DE SERVI

Período de Apuração	Data de Vencimento	Número do Documento
31/07/2026	20/08/2026	07.01.26222.4523308-7

Pagar este documento até: **20/08/2026**

Valor Total do Documento: **272,02**

Observações

NF 376 - MAKTUB CONSULTORIA
Darf emitido pelo Sicalc Web

Composição do Documento de Arrecadação

Código	Denominação	Principal	Multa	Juros	Total
5952	RET DE CONTRIBUICOES PAGT PJ A PJ DE DIR PRIV 07 CSLL/COFINS/PIS/PASEP - RETENÇÃO DE CONTRIBUIÇÕES SOBRE PAGAMENTOS DE PJ A PJ DE DIREITO PRIVADO PA 07/2026 Vencimento 20/08/2026	272,02			272,02
	Totais	**272,02**			**272,02**

SENDA (Versão:1.5.8) Página: 1 / 1 10/08/2026 16:38:49

85890000002 6 72020385262 0 32070126222 6 45233087885 7 AUTENTICAÇÃO MECÂNICA

Documento de Arrecadação de Receitas Federais

85890000002 6 | 72020385262 0 | 32070126222 6 | 45233087885 7

CNPJ:	26.702.577/0001-39
Número:	07.01.26222.4523308-7
Pagar até:	20/08/2026
Valor:	272,02

Pague com o PIX

Santander

Internet Banking Empresarial

BIOGESP - ASSOCIACAO DE GESTAO E EXECUCA **Agência:** 0123 **Conta:** 130043711

Pagamento realizado com sucesso.

Empresa	Data do pagamento	Valor nominal	Valor total a pagar
TRIBUTOS FEDERAIS DARF NUMERADO	11/08/2026	R$ 272,02	R$ 272,02

858900000026.720203852620.320701262226.452330878857

Ver detalhes, imprimir ou mandar por e-mail

Numero do Documento	Data / hora da transação:	Data de Vencimento
07.01.26222.4523308-7	11/08/2026 13:20:59	20/08/2026
Valor	**Codigo de Barras**	**Autenticação**
R$ 272,02	85890000002-6 72020385262-0 32070126222-6 45233087885-7	IBEE652847BC22B41B3B5D4

DARF

Central de Atendimento Santander Empresarial
Das 8h às 20h, de segunda a sexta-feira, e aos sábados, das 8h às 18h.
4004 2125 (Capitais e Regiões Metropolitanas)
0800 702 2125 (Demais Localidades)

Ouvidoria
Das 8h às 22h, de segunda a sexta-feira, exceto feriados.
0800 726 0322
55 (11) 3012 0322 (No exterior, ligue a cobrar)

SAC
Atendimento 24h por dia, todos os dias.
0800 762 7777
55 (11) 3012 0322 (No exterior, ligue a cobrar)

SAC e Ouvidoria
Canal exclusivo para **Atendimento em Libras**, disponível em nosso site: https://www.santander.com.br/atendimento-santander.
Das 8h às 20h, de segunda a sexta-feira, exceto feriados.

Receita Federal

Documento de Arrecadação de Receitas Federais

CNPJ	Razão Social
26.702.577/0001-39	BIOGESP - ASSOCIACAO DE GESTAO E EXECUCAO DE SERVI

Período de Apuração	Data de Vencimento	Número do Documento
31/07/2026	20/08/2026	07.01.26222.4504894-8

Pagar este documento até: **20/08/2026**

Valor Total do Documento: **87,75**

Observações

NF 394 - MAKTUB CONSULTORIA
Darf emitido pelo Sicalc Web

Composição do Documento de Arrecadação

Código	Denominação	Principal	Multa	Juros	Total
1708	IRRF - REMUNER SERV PRESTADOS POR PJ 06 IRRF - REMUNERAÇÃO DE SERVIÇOS PROFISSIONAIS PRESTADOS POR PJ PA 07/2026 Vencimento 20/08/2026	87,75			87,75
	Totais	**87,75**			**87,75**

SENDA (Versão:1.5.8) Página: 1 / 1 10/08/2026 16:35:57

85800000000 3 87750385262 6 32070126222 6 45048948711 6 AUTENTICAÇÃO MECÂNICA

Documento de Arrecadação de Receitas Federais

85800000000 3 | 87750385262 6 | 32070126222 6 | 45048948711 6

CNPJ: 26.702.577/0001-39
Número: 07.01.26222.4504894-8
Pagar até: 20/08/2026
Valor: 87,75

Pague com o PIX

Santander

Internet Banking Empresarial

BIOGESP - ASSOCIACAO DE GESTAO E EXECUCA **Agência:** 0123 **Conta:** 130043711

Pagamento realizado com sucesso.

Empresa	Data do pagamento	Valor nominal	Valor total a pagar
TRIBUTOS FEDERAIS DARF NUMERADO	11/08/2026	R$ 87,75	R$ 87,75

858000000003.877503852626.320701262226.450489487116

Ver detalhes, imprimir ou mandar por e-mail

Numero do Documento	Data / hora da transação:	Data de Vencimento
07.01.26222.4504894-8	11/08/2026 13:21:55	20/08/2026
Valor	**Codigo de Barras**	**Autenticação**
R$ 87,75	85800000000-3 87750385262-6 32070126222-6 45048948711-6	IBE132271A05FAA495486FC

DARF

Central de Atendimento Santander Empresarial
Das 8h às 20h, de segunda a sexta-feira, e aos sábados, das 8h às 18h.
4004 2125 (Capitais e Regiões Metropolitanas)
0800 702 2125 (Demais Localidades)

Ouvidoria
Das 8h às 22h, de segunda a sexta-feira, exceto feriados.
0800 726 0322
55 (11) 3012 0322 (No exterior, ligue a cobrar)

SAC
Atendimento 24h por dia, todos os dias.
0800 762 7777
55 (11) 3012 0322 (No exterior, ligue a cobrar)

SAC e Ouvidoria
Canal exclusivo para **Atendimento em Libras**, disponível em nosso site: https://www.santander.com.br/atendimento-santander.
Das 8h às 20h, de segunda a sexta-feira, exceto feriados.

Receita Federal

Documento de Arrecadação de Receitas Federais

CNPJ	Razão Social
26.702.577/0001-39	BIOGESP - ASSOCIACAO DE GESTAO E EXECUCAO DE SERVI

Período de Apuração	Data de Vencimento	Número do Documento
31/07/2026	20/08/2026	07.01.26222.4504962-6

Pagar este documento até: **20/08/2026**

Valor Total do Documento: **272,02**

Observações

NF 394 - MAKTUB CONSULTORIA
Darf emitido pelo Sicalc Web

Composição do Documento de Arrecadação

Código	Denominação	Principal	Multa	Juros	Total
5952	RET DE CONTRIBUICOES PAGT PJ A PJ DE DIR PRIV 07 CSLL/COFINS/PIS/PASEP - RETENÇÃO DE CONTRIBUIÇÕES SOBRE PAGAMENTOS DE PJ A PJ DE DIREITO PRIVADO PA 07/2026 Vencimento 20/08/2026	272,02			272,02
	Totais	**272,02**			**272,02**

SENDA (Versão:1.5.8) Página: 1 / 1 10/08/2026 16:35:57

85840000002 7 72020385262 0 32070126222 6 45049626485 2 AUTENTICAÇÃO MECÂNICA

Documento de Arrecadação de Receitas Federais

85840000002 7 | 72020385262 0 | 32070126222 6 | 45049626485 2

Pague com o PIX

CNPJ: 26.702.577/0001-39
Número: 07.01.26222.4504962-6
Pagar até: 20/08/2026
Valor: 272,02

Santander

Internet Banking Empresarial

BIOGESP - ASSOCIACAO DE GESTAO E EXECUCA **Agência:** 0123 **Conta:** 130043711

Pagamento realizado com sucesso.

Empresa	Data do pagamento	Valor nominal	Valor total a pagar
TRIBUTOS FEDERAIS DARF NUMERADO	11/08/2026	R$ 272,02	R$ 272,02

858400000027.720203852620.320701262226.450496264852

Ver detalhes, imprimir ou mandar por e-mail

Numero do Documento	Data / hora da transação:	Data de Vencimento
07.01.26222.4504962-6	11/08/2026 13:22:32	20/08/2026
Valor	**Codigo de Barras**	**Autenticação**
R$ 272,02	85840000002-7 72020385262-0 32070126222-6 45049626485-2	IBE51FE5DDB29F649FA9CBB

DARF

Central de Atendimento Santander Empresarial
Das 8h às 20h, de segunda a sexta-feira, e aos sábados, das 8h às 18h.
4004 2125 (Capitais e Regiões Metropolitanas)
0800 702 2125 (Demais Localidades)

Ouvidoria
Das 8h às 22h, de segunda a sexta-feira, exceto feriados.
0800 726 0322
55 (11) 3012 0322 (No exterior, ligue a cobrar)

SAC
Atendimento 24h por dia, todos os dias.
0800 762 7777
55 (11) 3012 0322 (No exterior, ligue a cobrar)

SAC e Ouvidoria
Canal exclusivo para **Atendimento em Libras**, disponível em nosso site: https://www.santander.com.br/atendimento-santander.
Das 8h às 20h, de segunda a sexta-feira, exceto feriados.

PODER JUDICIÁRIO
JUSTIÇA DO TRABALHO

CERTIDÃO NEGATIVA DE DÉBITOS TRABALHISTAS

Nome: MAKTUB CONSULTORIA E COMERCIO EM TECNOLOGIA LTDA (MATRIZ E FILIAIS)
CNPJ: 30.508.804/0001-67
Certidão nº: 62526990/2026
Expedição: 17/07/2026, às 11:06:35
Validade: 13/01/2027 - 180 (cento e oitenta) dias, contados da data de sua expedição.

Certifica-se que **MAKTUB CONSULTORIA E COMERCIO EM TECNOLOGIA LTDA (MATRIZ E FILIAIS)**, inscrito(a) no CNPJ sob o nº **30.508.804/0001-67**, **NÃO CONSTA** como inadimplente no Banco Nacional de Devedores Trabalhistas.
Certidão emitida com base nos arts. 642-A e 883-A da Consolidação das Leis do Trabalho, acrescentados pelas Leis ns.° 12.440/2011 e 13.467/2017, e no Ato 01/2022 da CGJT, de 21 de janeiro de 2022.
Os dados constantes desta Certidão são de responsabilidade dos Tribunais do Trabalho.
No caso de pessoa jurídica, a Certidão atesta a empresa em relação a todos os seus estabelecimentos, agências ou filiais.
A aceitação desta certidão condiciona-se à verificação de sua autenticidade no portal do Tribunal Superior do Trabalho na Internet (http://www.tst.jus.br).
Certidão emitida gratuitamente.

INFORMAÇÃO IMPORTANTE
Do Banco Nacional de Devedores Trabalhistas constam os dados necessários à identificação das pessoas naturais e jurídicas inadimplentes perante a Justiça do Trabalho quanto às obrigações estabelecidas em sentença condenatória transitada em julgado ou em acordos judiciais trabalhistas, inclusive no concernente aos recolhimentos previdenciários, a honorários, a custas, a emolumentos ou a recolhimentos determinados em lei; ou decorrentes de execução de acordos firmados perante o Ministério Público do Trabalho, Comissão de Conciliação Prévia ou demais títulos que, por disposição legal, contiver força executiva.

Voltar Imprimir

CAIXA ECONÔMICA FEDERAL

Certificado de Regularidade do FGTS - CRF

Inscrição: 30.508.804/0001-67

Razão social: MAKTUB CONSULTORIA E COMERCIO EM TECNOLOGIA LTDA

Endereço: AV PAULISTA 1471 1471 CONJ 511/ BELA VISTA / SAO PAULO / SP / 01311-927

A Caixa Econômica Federal, no uso da atribuição que lhe confere o Art. 7, da Lei 8.036, de 11 de maio de 1990, certifica que, nesta data, a empresa acima identificada encontra-se em situação regular perante o Fundo de Garantia do Tempo de Servico - FGTS.

O presente Certificado não servirá de prova contra cobrança de quaisquer débitos referentes a contribuições e/ou encargos devidos, decorrentes das obrigações com o FGTS.

Validade: 18/08/2026 a 16/09/2026

Certificação Número: 2026081803445026041638

Informação obtida em 19/08/2026 18:23:59

A utilização deste Certificado para os fins previstos em Lei esta condicionada a verificação de autenticidade no site da Caixa: **www.caixa.gov.br**

Imprimir Baixar PDF

SECRETARIA DA FAZENDA DO ESTADO DE SÃO PAULO

Cadastro Informativo dos Créditos não Quitados de Órgãos e Entidades Estaduais
CADIN Estadual

Informações Cadastrais

CNPJ/CPF: 30.508.804/0001-67

Não foram encontradas pendências no Cadastro de Créditos não quitados de Órgãos e Entidades Estaduais – CADIN ESTADUAL.

Pesquisa realizada em: 17/07/2026 às 10:56:41

Se você recebeu o comunicado CADIN regularize sua situação em 90 (noventa) dias contados a partir da data de expedição do mesmo.

Este documento não tem validade de Certidão Negativa.
Em conformidade com a Lei Estadual nº 12.799/2008 a inexistência de registro no CADIN Estadual:
- Não configura reconhecimento de regularidade de situação, nem dispensa a apresentação dos documentos exigidos em lei, decreto e demais atos normativos. (artigo 7º)
- Não impede a consulta prévia pelos órgãos e entidades da Administração direta e indireta ao sistema CADIN Estadual. (artigo 6º)
- Aos registros incluídos após a emissão da declaração cabe a aplicação do parágrafo 1º do artigo 6º.

A autenticidade deste documento deverá ser confirmada na página da Secretaria da Fazenda do Estado de São Paulo, endereço: https://www.fazenda.sp.gov.br/cadin_estadual/pages/publ/cadin.aspx

Código da Declaração: 955124C3.0335A4D2.21981C3B.E94C8BCB

EMISSÃO GRATUITA

Atenção: Qualquer rasura ou emenda invalidará este documento.

PREFEITURA MUNICIPAL DE RIBEIRÃO PIRES
SECRETARIA MUNICIPAL DE FINANÇAS
NOTA FISCAL DE SERVIÇO ELETRÔNICA - NFS-e

NFS-e	Código de Verificação	Emissão da NFS-e
42	7MJSEGAWZ	06/08/2026 15:14:44

RPS	Série RPS	Tipo RPS	NFS-e Substituída

Prestador de Serviço

CPF/CNPJ: 59.010.291/0001-41 Inscrição 1031515
Nome/Razão Social: HWR TECNOLOGIA LTDA
Endereço Rua Virgílio Roncon Número: 528
Complemento: Bairro: Santana
CEP: 09406-400 Município: RIBEIRAO PIRES UF: SP País: Brasil
E-mail: rabelo.st@gmail.com Telefone: (11)4455-0027

Tomador de Serviço

CPF/CNPJ: 26.702.577/0001-39 Inscrição Municipal: NIF:
Nome/Razão Social: BIOGESP - ASSOCIACAO DE GESTAO E EXECUCAO DE SERVICOS PUBLICOS E SOCIAIS
Endereço: Rua Cardeal Arcoverde Número: 1641
Complemento: SALA 93/94 Bairro: Pinheiros
CEP: 05407-002 Município: SAO PAULO UF: SP País: Brasil
E-mail: Telefone:

Atividade Econômica

14.01a / 8.1401a - Manutenção Em Equipamentos De Informatica

Discriminação do Serviço

Serviços de TI Prestados UBS, CEM, CAISM e HMSL conforme contrato de gestão N 001 Firmado com o Municipio de Ribeirão Pires
Valor R$ 1.500,00
Vencimento 20/08/2026
Bradesco
Agência: 0557 Conta: 118305-2
HWR Tecnologia LTDA
Pix 59010291000141

Tributos Federais (R$)							Valor Aproximado dos Tributos				
PIS	Tipo PIS	COFINS	Tipo COFINS	INSS	IR	CSLL	Federal	Estadual	Municipal	Fonte	Simples
0,00	Apuração Própria	0,00	Apuração Própria	0,00	0,00	0,00	0.00%	0.00%	0.00%		0.00%

Identificação Prestação de Serviços		Detalhamento de Valores (R$)	
Código da Obra		Valor do Serviço	1.500,00
Código A.R.T.		Desconto Incondicionado	0,00
Exigibilidade ISSQN	1-Exigível	Desconto Condicionado	0,00
Regime Especial de Tributação	0-Nenhum	Retenções Federais	0,00
Simples Nacional	(X) Sim () Não	PIS/COFINS - Apuração Própria	0,00
Nomenclatura Brasileira de Serviços	1.2001.20.00	Outras Retenções	0,00
Indicador de Operação	50101	Deduções Previstas em Lei	0,00
Situação Tributária	000	Base de Cálculo	1.500,00
Classificação Tributária	000001	Alíquota	2,00
Competência	08/2026	ISSQN	
Município Prestação	RIBEIRAO PIRES - SP	IBS	
Munícipio Incidência	RIBEIRAO PIRES - SP	CBS	
ISSQN a Reter	( ) Sim (X) Não	Contribuições Sociais - Retidas	0,00
		Valor Líquido	1.500,00

Outras Informações

ZapSign - 1d026365-15f6-40de-abcb-21b45d7d345e | Documento assinado eletronicamente, conforme MP 2.200-2/2001 e Lei 14.063/2020.

Relatório de Assinaturas

Datas e horários em UTC-0300 (America/Sao_Paulo)
Última atualização em 18 Agosto 2026, 14:42:05

Status: Assinado
Documento: NF-42
Número: 1d026365-15f6-40de-abcb-21b45d7d345e
Data da criação: 11 Agosto 2026, 12:20:19
Hash do documento original (SHA256): b4adeef9c4bb8c4e8869bcaad05bb4e68ad854b9d8dfe9800673f8e3c1d019bf

Assinaturas

2 de 2 Assinaturas

Assinado via ZapSign by Truora

CARLOS EDUARDO BASSUTO
Data e hora da assinatura: 11/08/2026 12:21:41
Token: e6e4012d-6290-4ea7-85c4-aec593ef21a3

Assinatura

Carlos Eduardo Bassuto

Carlos Eduardo Bassuto

Pontos de autenticação:
Telefone: 5511934888830
E-mail: coord.adm.rp@biogesp.org.br
Nível de segurança: Validado por código único enviado por e-mail

IP: 187.51.1.154
Dispositivo: Mozilla/5.0 (Windows NT 10.0; Win64; x64) AppleWebKit/537.36 (KHTML, like Gecko) Chrome/151.0.0.0 Safari/537.36

Assinado via ZapSign by Truora

VALTERMIR PEREIRA
Data e hora da assinatura: 18/08/2026 14:42:04
Token: 2285fc5e-50a5-442c-9773-27133627f1e2

Assinatura



VALTERMIR PEREIRA

Pontos de autenticação:
Telefone: 5511971103711
E-mail: pereira-valtermir@uol.com.br

IP: 200.205.174.156
Dispositivo: Mozilla/5.0 (Windows NT 10.0; Win64; x64) AppleWebKit/537.36 (KHTML, like Gecko) Chrome/151.0.0.0 Safari/537.36

INTEGRIDADE CERTIFICADA - ICP-BRASIL

Assinaturas eletrônicas e físicas têm igual validade legal, conforme MP 2.200-2/2001 e Lei 14.063/2020.
Confirme a integridade do documento aqui.

Este Log é exclusivo e parte integrante do documento número 1d026365-15f6-40de-abcb-21b45d7d345e, segundo os Termos de Uso da ZapSign , disponíveis em zapsign.com.br

BIOGESP - ASSOCIACAO DE GESTAO E EXECUCA **Agência:** 0123 **Conta:** 130043711

Pronto! O pagamento foi realizado. Fazer outro Pix

Comprovante do Pix

Valor pago

R$ 1.500,00

Forma de pagamento

Ag 0123 Cc 13004371-1

Mensagem para o recebedor

REFERENTE A NF 42

Dados do recebedor

Nome

HWR TECNOLOGIA

CNPJ / CPF

59.***.***/****-41

Chave

59.***.***/****-41

Instituição

BCO BRADESCO S.A.

Dados do pagador

De

BIOGESP ASSOCIACAO DE GESTAO E EXECUCA

CNPJ / CPF

26.******/****-39

Instituição

BANCO SANTANDER (BRASIL) S.A.

ID/Transação

E90400888202608191801681143006 31

Data e hora da transação

19/08/2026 - 15:02:14

Código de autenticação

IBE06027B2CED829B432B99

Central de Atendimento Santander Empresarial
Das 8h às 20h, de segunda a sexta-feira, e aos sábados, das 8h às 18h.
4004 2125 (Capitais e Regiões Metropolitanas)
0800 702 2125 (Demais Localidades)

Ouvidoria
Das 8h às 22h, de segunda a sexta-feira, exceto feriados.
0800 726 0322
55 (11) 3012 0322 (No exterior, ligue a cobrar)

SAC
Atendimento 24h por dia, todos os dias.
0800 762 7777
55 (11) 3012 0322 (No exterior, ligue a cobrar)

SAC e Ouvidoria
Canal exclusivo para **Atendimento em Libras**, disponível em nosso site:
https://www.santander.com.br/atendimento-santander.
Das 8h às 20h, de segunda a sexta-feira, exceto feriados.

HWR
TECNOLOGIA

RELATÓRIO EXECUTIVO MENSAL DE SERVIÇOS DE TI

Cliente: BIOGESP – Gestão da Rede Municipal de Saúde de Ribeirão Pires

Prestadora: HWR Tecnologia

Período: Julho/2026

Responsável Técnico: Wellington Rabelo

---

1. RESUMO EXECUTIVO

Durante o período de referência, a equipe de TI realizou atividades de suporte técnico, administração da infraestrutura, monitoramento da rede, manutenção preventiva e corretiva, garantindo a continuidade dos serviços tecnológicos utilizados pela Rede Municipal de Saúde.

A infraestrutura manteve alta disponibilidade durante o mês, com atendimento aos Acordos de Nível de Serviço (SLA) estabelecidos e rápida resolução das ocorrências registradas.

Indicadores do Período

Indicador	Resultado
Chamados Recebidos	940
Chamados Resolvidos	896
Chamados Pendentes	44
SLA Cumprido	9%
Tempo Médio de Atendimento	18 minutos
Tempo Médio de Solução	2h15min
Disponibilidade da Rede	99,95%

2. PRINCIPAIS ATIVIDADES EXECUTADAS

Suporte ao Usuário

- Atendimento remoto e presencial aos usuários.
- Instalação e configuração de computadores e impressoras.
- Configuração de contas de e-mail e acesso aos sistemas corporativos.
- Manutenção corretiva em estações de trabalho.

Infraestrutura

- Monitoramento da rede corporativa.
- Organização e manutenção dos racks.
- Configuração de switches e VLANs.
- Correção de falhas em pontos de rede.

Segurança da Informação

- Monitoramento do Firewall.
- Revisão das políticas de segurança.
- Acompanhamento das VPNs.
- Atualização dos equipamentos de segurança.

Servidores e Backup

- Monitoramento dos servidores.
- Verificação dos backups diários.
- Testes de restauração.
- Atualizações de sistemas.

3. INCIDENTES RELEVANTES

Ocorrência	Solução
Falha em switch de acesso	Equipamento substituído e serviços restabelecidos
Falha de autenticação no Active Directory	Serviços reiniciados e autenticação normalizada
Instabilidade em link de Internet	Acompanhamento junto à operadora até a normalização

Nenhum incidente ocasionou perda de dados ou indisponibilidade prolongada dos serviços.

4. MELHORIAS IMPLEMENTADAS

- Atualização das políticas de segurança do Firewall.
- Padronização das configurações das estações de trabalho.
- Organização da infraestrutura dos racks.
- Revisão dos procedimentos de backup.
- Atualização do inventário de ativos de TI.

5. PLANO DE AÇÃO

Para o próximo período estão previstas as seguintes ações:

- Atualização dos equipamentos com maior tempo de uso.
- Revisão das políticas de segurança da informação.
- Expansão do monitoramento da infraestrutura.
- Atualização da documentação técnica.
- Continuidade das manutenções preventivas.

6. CONSIDERAÇÕES FINAIS

Durante o período avaliado, os serviços de Tecnologia da Informação apresentaram desempenho satisfatório, mantendo elevados índices de disponibilidade e atendimento dentro dos prazos estabelecidos.

As ações preventivas e corretivas executadas contribuíram para a continuidade das operações da Rede Municipal de Saúde, reduzindo riscos de indisponibilidade e fortalecendo a segurança e a estabilidade da infraestrutura tecnológica.

A equipe técnica permanece comprometida com a melhoria contínua dos serviços, buscando maior eficiência operacional, segurança da informação e suporte às necessidades da BIOGESP.

Responsável Técnico: Wellington Rabelo

Empresa: HWR Tecnologia

Data: 06/08/2026

MINISTÉRIO DA FAZENDA
Secretaria da Receita Federal do Brasil
Procuradoria-Geral da Fazenda Nacional

CERTIDÃO NEGATIVA DE DÉBITOS RELATIVOS AOS TRIBUTOS FEDERAIS E À DÍVIDA ATIVA DA UNIÃO

Nome: HWR TECNOLOGIA LTDA
CNPJ: 59.010.291/0001-41

Ressalvado o direito de a Fazenda Nacional cobrar e inscrever quaisquer dívidas de responsabilidade do sujeito passivo acima identificado que vierem a ser apuradas, é certificado que não constam pendências em seu nome, relativas a créditos tributários administrados pela Secretaria da Receita Federal do Brasil (RFB) e a inscrições em Dívida Ativa da União (DAU) junto à Procuradoria-Geral da Fazenda Nacional (PGFN).

Esta certidão é válida para o estabelecimento matriz e suas filiais e, no caso de ente federativo, para todos os órgãos e fundos públicos da administração direta a ele vinculados. Refere-se à situação do sujeito passivo no âmbito da RFB e da PGFN e abrange inclusive as contribuições sociais previstas nas alíneas 'a' a 'd' do parágrafo único do art. 11 da Lei nº 8.212, de 24 de julho de 1991.

A aceitação desta certidão está condicionada à verificação de sua autenticidade na Internet, nos endereços <http://rfb.gov.br> ou <http://www.pgfn.gov.br>.

Certidão emitida gratuitamente com base na Portaria Conjunta RFB/PGFN nº 1.751, de 2/10/2014.
Emitida às 14:28:58 do dia 18/03/2026 <hora e data de Brasília>.
Válida até 14/09/2026.
Código de controle da certidão: **1D32.80D1.991D.0553**
Qualquer rasura ou emenda invalidará este documento.

Secretaria da Fazenda e Planejamento do Estado de São Paulo

Débitos Tributários Não Inscritos na Dívida Ativa do Estado de São Paulo

CNPJ: 59.010.291/0001-41

Ressalvado o direito da Secretaria da Fazenda e Planejamento do Estado de São Paulo de apurar débitos de responsabilidade da pessoa jurídica acima identificada, é certificado que **não constam débitos** declarados ou apurados pendentes de inscrição na Dívida Ativa de responsabilidade do estabelecimento matriz/filial acima identificado.

Certidão nº	26050408408-70
Data e hora da emissão	07/05/2026 15:42:16
Validade	6 (seis) meses, contados da data de sua expedição.

Qualquer rasura ou emenda invalidará este documento.

A aceitação desta certidão está condicionada à verificação de sua autenticidade no sítio **www.pfe.fazenda.sp.gov.br**

PREF MUNIC DE RIBEIRAO PIRES
SECRETARIA MUNICIPAL DE FINANÇAS
GERÊNCIA DA RECEITA
09400-110 - RUA MIGUEL PRISCO, 288 CENTRO RIBEIRÃO PIRES SP

CERTIDÃO NEGATIVA DE DÉBITOS

Número 167521/2026 **Data Geração: 30/06/2026** **Data 30/09/2026**

Certificamos para os devidos fins que foi procedida a necessária verificação no sistema e demais apontamentos desta Municipalidade, NÃO CONSTANDO DÉBITOS para com a Fazenda Pública Municipal até a presente data, referente a inscrição abaixo identificada. Fica ressalvado o direito da Fazenda Pública do Município na cobrança de débitos provenientes de impostos, taxas e contribuições que venham a ser apurados e que se verifiquem a qualquer tempo, inclusive em relação aos tributos e períodos referidos nesta certidão.

Identificação	
CCM	**1031515**
Contribuinte	**HWR TECNOLOGIA LTDA**
CNPJ ou CPF	**59.010.291/0001-41**
Inscrição Estatual ou RG	**581252700116**
Endereço	**09406-400 - RUA VIRGILIO RONCON, 528**
Bairro	**SANTANA** **Cidade: RIBEIRAO PIRES** **Estado: SP**
Atividade	**Reparação e manutenção de computadores e de equipamentos**

Data Emissão: 30/06/2026

Tanto a veracidade da informação quanto a manutenção da condição de não devedor poderá ser verificada na seguinte página da Internet:
http://www.ribeiraopires.sp.gov.br
Número: 167521/2026
Inscrição: 1031515

ATENÇÃO: Qualquer rasura ou emenda **INVALIDARÁ** a presente certidão.

Certidão Emitida Gratuitamente

PODER JUDICIÁRIO
JUSTIÇA DO TRABALHO

CERTIDÃO NEGATIVA DE DÉBITOS TRABALHISTAS

Nome: HWR TECNOLOGIA LTDA (MATRIZ E FILIAIS)
CNPJ: 59.010.291/0001-41
Certidão nº: 46586393/2026
Expedição: 07/05/2026, às 15:43:46
Validade: 03/11/2026 - 180 (cento e oitenta) dias, contados da data de sua expedição.

Certifica-se que **HWR TECNOLOGIA LTDA (MATRIZ E FILIAIS)**, inscrito(a) no CNPJ sob o nº **59.010.291/0001-41**, **NÃO CONSTA** como inadimplente no Banco Nacional de Devedores Trabalhistas.
Certidão emitida com base nos arts. 642-A e 883-A da Consolidação das Leis do Trabalho, acrescentados pelas Leis ns.º 12.440/2011 e 13.467/2017, e no Ato 01/2022 da CGJT, de 21 de janeiro de 2022.
Os dados constantes desta Certidão são de responsabilidade dos Tribunais do Trabalho.
No caso de pessoa jurídica, a Certidão atesta a empresa em relação a todos os seus estabelecimentos, agências ou filiais.
A aceitação desta certidão condiciona-se à verificação de sua autenticidade no portal do Tribunal Superior do Trabalho na Internet (http://www.tst.jus.br).
Certidão emitida gratuitamente.

INFORMAÇÃO IMPORTANTE
Do Banco Nacional de Devedores Trabalhistas constam os dados necessários à identificação das pessoas naturais e jurídicas inadimplentes perante a Justiça do Trabalho quanto às obrigações estabelecidas em sentença condenatória transitada em julgado ou em acordos judiciais trabalhistas, inclusive no concernente aos recolhimentos previdenciários, a honorários, a custas, a emolumentos ou a recolhimentos determinados em lei; ou decorrentes de execução de acordos firmados perante o Ministério Público do Trabalho, Comissão de Conciliação Prévia ou demais títulos que, por disposição legal, contiver força executiva.

Voltar Imprimir

CAIXA ECONÔMICA FEDERAL

Certificado de Regularidade do FGTS - CRF

Inscrição: 59.010.291/0001-41
Razão social: HWR TECNOLOGIA LTDA
Endereço: R VIRGILIO RONCON 528 / SANTANA / RIBEIRAO PIRES / SP / 09406-400

A Caixa Econômica Federal, no uso da atribuição que lhe confere o Art. 7, da Lei 8.036, de 11 de maio de 1990, certifica que, nesta data, a empresa acima identificada encontra-se em situação regular perante o Fundo de Garantia do Tempo de Servico - FGTS.

O presente Certificado não servirá de prova contra cobrança de quaisquer débitos referentes a contribuições e/ou encargos devidos, decorrentes das obrigações com o FGTS.

Validade: 28/07/2026 a 26/08/2026

Certificação Número: 2026072807156369768232

Informação obtida em 19/08/2026 17:09:40

A utilização deste Certificado para os fins previstos em Lei esta condicionada a verificação de autenticidade no site da Caixa: **www.caixa.gov.br**

Imprimir Baixar PDF

SECRETARIA DA FAZENDA DO ESTADO DE SÃO PAULO

Cadastro Informativo dos Créditos não Quitados de Órgãos e Entidades Estaduais
CADIN Estadual

Informações Cadastrais

CNPJ/CPF: 59.010.291/0001-41

Não foram encontradas pendências no Cadastro de Créditos não quitados de Órgãos e Entidades Estaduais – CADIN ESTADUAL.

Pesquisa realizada em: 19/08/2026 às 17:44:20

Se você recebeu o comunicado CADIN regularize sua situação em 90 (noventa) dias contados a partir da data de expedição do mesmo.

Este documento não tem validade de Certidão Negativa.
Em conformidade com a Lei Estadual nº 12.799/2008 a inexistência de registro no CADIN Estadual:
- Não configura reconhecimento de regularidade de situação, nem dispensa a apresentação dos documentos exigidos em lei, decreto e demais atos normativos. (artigo 7º)
- Não impede a consulta prévia pelos órgãos e entidades da Administração direta e indireta ao sistema CADIN Estadual. (artigo 6º)
- Aos registros incluídos após a emissão da declaração cabe a aplicação do parágrafo 1º do artigo 6º.

A autenticidade deste documento deverá ser confirmada na página da Secretaria da Fazenda do Estado de São Paulo, endereço: https://www.fazenda.sp.gov.br/cadin_estadual/pages/publ/cadin.aspx

Código da Declaração: 23D41896.6AC65582.B46FE1D1.FABF26BA

EMISSÃO GRATUITA

Atenção: Qualquer rasura ou emenda invalidará este documento.

GLOBALFIBRA
Site: www.globalfibra.com.br
Fones: 0113090-2442 / 0113090-4471
Email: faleconosco@globalfibra.com.br

PAGUE AGORA PELO PIX!

Fatura de Serviços de Telecomunicações

Dados do Assinante

BIOGESP - CPF/CNPJ: 26702577000139

Rua Aurora, 61 - UBS CENTRO ALTO - Suíssa - Ribeirão Pires

Cadastro	Mês/Ano	Emissão	Vencimento	Valor Fatura
28808	08/2026	06/08/26	24/08/26	R$ 99,90

Extrato de Lançamentos

Título	Plano	Lançamento	Detalhamento	Valor (R$)
120288082607ME	(G) Navegue 700 - 08/24	Mensalidade	Serviço de Comunicação Multimídia	33,41
120288082607ME	(G) Navegue 700 - 08/24	Mensalidade	Serviço de Conexão à Internet	12,53
120288082607ME	(G) Navegue 700 - 08/24	Mensalidade	Serviços Digitais - Ebooks Premium	31,46
120288082607ME	(G) Navegue 700 - 08/24	Mensalidade	Serviços Digitais - Audiobooks Standard	22,50

Sicredi **RECIBO DO PAGADOR** 74891.12594 96123.707265 44021.021074 2 15480000009990

Beneficiário					Vencimento
GLOBALNET SERVICOS E INFORMATICA LTDA-ME - 19.421.083/0001-10 AV HUMBERTO DE CAMPOS, 235A SUISSA RIBEIRAO PIRES - SP 09.424-600					24/08/2026
Pagador					Agência/Código benificiário
BIOGESP (Cod. 28808) - CPF/CNPJ 26.702.577/0001-39					0726.44.02102
Data de Documento	Nosso número	Espécie doc.	Aceite	Data Proc.	(=) Valor documento
02/08/2026	25/996123-7	DSI	N	06/08/2026	99,90

Autenticação mecânica no Verso

Sicredi 748-X 74891.12594 96123.707265 44021.021074 2 15480000009990

Local de pagamento					Vencimento
PAGAVEL PREFERENCIALMENTE NAS LOTERICAS OU NO ESCRITORIO DA GLOBALNET					24/08/2026
Beneficiário					Agência/Código benificiário
GLOBALNET SERVICOS E INFORMATICA LTDA-ME - 19.421.083/0001-10					0726.44.02102
Data de Documento	No documento	Espécie doc.	Aceite	Data Proc.	Nosso número
02/08/2026	96123	DSI	N	06/08/2026	25/996123-7
Uso do banco	Carteira	Espécie	Quantidade	Valor Doc.	(=) Valor documento
	1				99,90

Instruções (Texto de responsabilidade do beneficiário)
APOS VENCIMENTO, MULTA DE 2% E MORA DE 0,033% AO DIA
NAO RECEBER ATRASADO SEM A COBRANCA DE JUROS E MULTA
ATUALIZE SEU BOLETO EM central.global-fibra.com
SAC 3090-2442 / EVITE SUSPENSAO DO SERVICO, PAGUE EM DIA

(-) Desconto / Abatimentos
(-) Outras deduções
(+) Mora / Multa / Juros
(+) Outros acréscimos
(=) Valor cobrado

PIX Copia e Cola:
00020126910014br.gov.bcb.pix2569pix-qrcode.sicredi.com.br/qr/v2/cobv/ee3dab1fc94f4ec98f855dd66136a41a5204000053039865802BR5903PIX6006Cidade62070503***6304EA0B

Pagador
BIOGESP (Cod. 28808) - CPF/CNPJ 26.702.577/0001-39
Rua Aurora, 61 - UBS CENTRO ALTO - Suíssa
CEP 09424-200 - Ribeirão Pires - SP

Cód. baixa

Pagador/Avalista — Autenticação mecânica - Ficha de Compensação

ZapSign - e8031ae9-9ef7-4bb8-bf6c-0c57cf5a0cfd | Documento assinado eletronicamente, conforme MP 2.200-2/2001 e Lei 14.063/2020.

Relatório de Assinaturas

Datas e horários em UTC-0300 (America/Sao_Paulo)
Última atualização em 18 Agosto 2026, 14:49:06

ZapSign By Truora

Status: Assinado
Documento: NF-96123
Número: e8031ae9-9ef7-4bb8-bf6c-0c57cf5a0cfd
Data da criação: 11 Agosto 2026, 12:28:23
Hash do documento original (SHA256): 4c79fb4bf449dacabe7a7f2ba524c60614686b43be9a4cf52c84d3888c2f4cfe

Assinaturas

2 de 2 Assinaturas

Assinado via ZapSign by Truora

CARLOS EDUARDO BASSUTO

Data e hora da assinatura: 11/08/2026 12:30:12
Token: 62d44cba-2f03-4472-9f94-d1da7ec88e5c

Assinatura

Carlos Eduardo Bassuto

Carlos Eduardo Bassuto

Pontos de autenticação:
Telefone: 5511934888830
E-mail: coord.adm.rp@biogesp.org.br
Nível de segurança: Validado por código único enviado por e-mail

IP: 187.51.1.154
Dispositivo: Mozilla/5.0 (Windows NT 10.0; Win64; x64) AppleWebKit/537.36 (KHTML, like Gecko) Chrome/151.0.0.0 Safari/537.36

Assinado via ZapSign by Truora

VALTERMIR PEREIRA

Data e hora da assinatura: 18/08/2026 14:49:01
Token: 1bf1029c-d3d7-4a54-b705-150df015bdac

Assinatura



VALTERMIR PEREIRA

Pontos de autenticação:
Telefone: 5511971103711
E-mail: pereira-valtermir@uol.com.br

IP: 200.205.174.156
Dispositivo: Mozilla/5.0 (Windows NT 10.0; Win64; x64) AppleWebKit/537.36 (KHTML, like Gecko) Chrome/151.0.0.0 Safari/537.36

INTEGRIDADE CERTIFICADA - ICP-BRASIL

Assinaturas eletrônicas e físicas têm igual validade legal, conforme MP 2.200-2/2001 e Lei 14.063/2020.
Confirme a integridade do documento aqui.

Este Log é exclusivo e parte integrante do documento número e8031ae9-9ef7-4bb8-bf6c-0c57cf5a0cfd, segundo os Termos de Uso da ZapSign , disponíveis em zapsign.com.br

Santander

Internet Banking Empresarial

BIOGESP - ASSOCIACAO DE GESTAO E EXECUCA **Agência:** 0123 **Conta:** 130043711

Pagamento realizado com sucesso.

Beneficiário	Data do pagamento	Valor nominal	Valor total a pagar
GLOBALNET SERVICOS E INFORMATI	19/08/2026	R$ 99,90	R$ 99,90

74891.12594.96123.707265.44021.021074.2.15480000009990

Ver detalhes, imprimir ou mandar por e-mail

Desconto 0,00	CPF/CNPJ Beneficiário Final 00.000.000/0000-00	Nome Fantasia Beneficiário Original GLOBALNET SERVICOS E INFORMATI
Valor Total a Cobrar 99,90	Valor Nominal 99,90	CPF/CNPJ Beneficiário Original 19.421.083/0001-10
CPF/CNPJ Pagador Original 26.702.577/0001-39	Valor Pago 99,90	Data de Vencimento 24/08/2026
Instituição Financeira Favorecida 748 - BCO COOPERATIVO SICREDI S A	Nome Pagador Original BIOGESP	Razão Social Pagador Efetivo BIOGESP - ASSOCIACAO DE GESTAO E EXECUCA
Data / hora da transação: 19/08/2026 14:55:28	Razão Social Beneficiário Original GLOBALNET SERVICOS E INFORMATI	CPF/CNPJ Pagador Efetivo 26.702.577/0001-39
Encargos 0,00	Autenticação IBE847EA6A68C7248BCBAAF	

Transação exclusiva para pagamento de Boleto. O pagamento será processado somente se informados corretamente os dados do boleto. A veracidade dessas informações é de responsabilidade do Cliente/Pagador, que se obriga a apresentar os boletos para verificação sempre que solicitado, nos termos da lei. Havendo divergências entre o valor indicado/agendado pelo pagador e o valor informado pelo favorecido, o BANCO rejeitará o pagamento, podendo, no entanto, efetuar o pagamento pelo valor autorizado pelo pagador desde que o referido valor esteja dentro da margem aprovada e registrada pelo beneficiário do boleto.

Central de Atendimento Santander Empresarial
Das 8h às 20h, de segunda a sexta-feira, e aos sábados, das 8h às 18h.
4004 2125 (Capitais e Regiões Metropolitanas)
0800 702 2125 (Demais Localidades)

Ouvidoria
Das 8h às 22h, de segunda a sexta-feira, exceto feriados.
0800 726 0322
55 (11) 3012 0322 (No exterior, ligue a cobrar)

SAC
Atendimento 24h por dia, todos os dias.
0800 762 7777
55 (11) 3012 0322 (No exterior, ligue a cobrar)

SAC e Ouvidoria
Canal exclusivo para **Atendimento em Libras**, disponível em nosso site: https://www.santander.com.br/atendimento-santander.
Das 8h às 20h, de segunda a sexta-feira, exceto feriados.

GLOBALFIBRA
Site: www.globalfibra.com.br
Fones: 0113090-2442 / 0113090-4471
Email: faleconosco@globalfibra.com.br

PAGUE AGORA PELO PIX!

Fatura de Serviços de Telecomunicações

Dados do Assinante

BIOGESP - CPF/CNPJ: 26702577000139

Rodovia Índio Tibiriçá - USF OURO FINO - Represa - Ribeirão Pires

Cadastro	Mês/Ano	Emissão	Vencimento	Valor Fatura
28808	08/2026	06/08/26	24/08/26	R$ 99,90

Extrato de Lançamentos

Título	Plano	Lançamento	Detalhamento	Valor (R$)
110288082607ME	(G) Navegue 700 - 08/24	Mensalidade	Serviço de Comunicação Multimídia	33,41
110288082607ME	(G) Navegue 700 - 08/24	Mensalidade	Serviço de Conexão à Internet	12,53
110288082607ME	(G) Navegue 700 - 08/24	Mensalidade	Serviços Digitais - Ebooks Premium	31,46
110288082607ME	(G) Navegue 700 - 08/24	Mensalidade	Serviços Digitais - Audiobooks Standard	22,50

Sicredi | **RECIBO DO PAGADOR** 74891.12594 96122.907262 44021.021017 7 15480000009990

Beneficiário: GLOBALNET SERVICOS E INFORMATICA LTDA-ME - 19.421.083/0001-10 AV HUMBERTO DE CAMPOS, 235A SUISSA RIBEIRAO PIRES - SP 09.424-600
Vencimento: 24/08/2026

Pagador: BIOGESP (Cod. 28808) - CPF/CNPJ 26.702.577/0001-39
Agência/Código benificiário: 0726.44.02102

Data de Documento	Nosso número	Espécie doc.	Aceite	Data Proc.	(=) Valor documento
02/08/2026	25/996122-9	DSI	N	06/08/2026	99,90

Autenticação mecânica no Verso

Sicredi | 748-X | 74891.12594 96122.907262 44021.021017 7 15480000009990

Local de pagamento: PAGAVEL PREFERENCIALMENTE NAS LOTERICAS OU NO ESCRITORIO DA GLOBALNET
Vencimento: 24/08/2026

Beneficiário: GLOBALNET SERVICOS E INFORMATICA LTDA-ME - 19.421.083/0001-10
Agência/Código benificiário: 0726.44.02102

Data de Documento	No documento	Espécie doc.	Aceite	Data Proc.	Nosso número
02/08/2026	96122	DSI	N	06/08/2026	25/996122-9

Uso do banco	Carteira	Espécie	Quantidade	Valor Doc.	(=) Valor documento
	1				99,90

Instruções (Texto de responsabilidade do beneficiário)
APOS VENCIMENTO, MULTA DE 2% E MORA DE 0,033% AO DIA
NAO RECEBER ATRASADO SEM A COBRANCA DE JUROS E MULTA
ATUALIZE SEU BOLETO EM central.global-fibra.com
SAC 3090-2442 / EVITE SUSPENSAO DO SERVICO, PAGUE EM DIA

(-) Desconto / Abatimentos
(-) Outras deduções
(+) Mora / Multa / Juros
(+) Outros acréscimos
(=) Valor cobrado

PIX Copia e Cola:
00020126910014br.gov.bcb.pix2569pix-qrcode.sicredi.com.br/qr/v2/cobv/23ef36b3b3c84f5397bd1abf840c810e5204000053039865802BR5903PIX6006Cidade62070503***63047774

Pagador
BIOGESP (Cod. 28808) - CPF/CNPJ 26.702.577/0001-39
Rodovia Índio Tibiriçá - USF OURO FINO - Represa
CEP 09414-000 - Ribeirão Pires - SP

Cód. baixa

Pagador/Avalista — Autenticação mecânica - Ficha de Compensação

ZapSign - b4864103-a655-4d55-96f0-76b604267f79 | Documento assinado eletronicamente, conforme MP 2.200-2/2001 e Lei 14.063/2020.

Relatório de Assinaturas

Datas e horários em UTC-0300 (America/Sao_Paulo)
Última atualização em 18 Agosto 2026, 14:49:16

ZapSign By Truora

Status: Assinado
Documento: NF-96122
Número: b4864103-a655-4d55-96f0-76b604267f79
Data da criação: 11 Agosto 2026, 12:30:47
Hash do documento original (SHA256): 0102954b5533fa0183643e5e0546817761d4ec65fc75c424e3653a68bdda1c98

Assinaturas

2 de 2 Assinaturas

Assinado via ZapSign by Truora

CARLOS EDUARDO BASSUTO

Data e hora da assinatura: 11/08/2026 12:32:07
Token: 7d117a60-7744-4837-ba84-b3395badda16

Assinatura

Carlos Eduardo Bassuto

Carlos Eduardo Bassuto

Pontos de autenticação:
Telefone: 5511934888830
E-mail: coord.adm.rp@biogesp.org.br
Nível de segurança: Validado por código único enviado por e-mail

IP: 187.51.1.154
Dispositivo: Mozilla/5.0 (Windows NT 10.0; Win64; x64) AppleWebKit/537.36 (KHTML, like Gecko) Chrome/151.0.0.0 Safari/537.36

Assinado via ZapSign by Truora

VALTERMIR PEREIRA

Data e hora da assinatura: 18/08/2026 14:49:16
Token: d97a6bbf-7187-4f8a-8153-7098a90ab8cd

Assinatura



VALTERMIR PEREIRA

Pontos de autenticação:
Telefone: 5511971103711
E-mail: pereira-valtermir@uol.com.br

IP: 200.205.174.156
Dispositivo: Mozilla/5.0 (Windows NT 10.0; Win64; x64) AppleWebKit/537.36 (KHTML, like Gecko) Chrome/151.0.0.0 Safari/537.36

INTEGRIDADE CERTIFICADA - ICP-BRASIL

Assinaturas eletrônicas e físicas têm igual validade legal, conforme MP 2.200-2/2001 e Lei 14.063/2020.
Confirme a integridade do documento aqui.

ICP Brasil

Este Log é exclusivo e parte integrante do documento número b4864103-a655-4d55-96f0-76b604267f79, segundo os Termos de Uso da ZapSign , disponíveis em zapsign.com.br

Santander

Internet Banking Empresarial

BIOGESP - ASSOCIACAO DE GESTAO E EXECUCA **Agência:** 0123 **Conta:** 130043711

Pagamento realizado com sucesso.

Beneficiário	Data do pagamento	Valor nominal	Valor total a pagar
GLOBALNET SERVICOS E INFORMATI	19/08/2026	R$ 99,90	R$ 99,90

74891.12594.96122.907262.44021.021017.7.15480000009990

Ver detalhes, imprimir ou mandar por e-mail

Desconto 0,00	CPF/CNPJ Beneficiário Final 00.000.000/0000-00	Nome Fantasia Beneficiário Original GLOBALNET SERVICOS E INFORMATI
Valor Total a Cobrar 99,90	Valor Nominal 99,90	CPF/CNPJ Beneficiário Original 19.421.083/0001-10
CPF/CNPJ Pagador Original 26.702.577/0001-39	Valor Pago 99,90	Data de Vencimento 24/08/2026
Instituição Financeira Favorecida 748 - BCO COOPERATIVO SICREDI S A	Nome Pagador Original BIOGESP	Razão Social Pagador Efetivo BIOGESP - ASSOCIACAO DE GESTAO E EXECUCA
Data / hora da transação: 19/08/2026 14:53:33	Razão Social Beneficiário Original GLOBALNET SERVICOS E INFORMATI	CPF/CNPJ Pagador Efetivo 26.702.577/0001-39
Encargos 0,00	Autenticação IBED786CDC8DFE24D74A100	

Transação exclusiva para pagamento de Boleto. O pagamento será processado somente se informados corretamente os dados do boleto. A veracidade dessas informações é de responsabilidade do Cliente/Pagador, que se obriga a apresentar os boletos para verificação sempre que solicitado, nos termos da lei. Havendo divergências entre o valor indicado/agendado pelo pagador e o valor informado pelo favorecido, o BANCO rejeitará o pagamento, podendo, no entanto, efetuar o pagamento pelo valor autorizado pelo pagador desde que o referido valor esteja dentro da margem aprovada e registrada pelo beneficiário do boleto.

Central de Atendimento Santander Empresarial
Das 8h às 20h, de segunda a sexta-feira, e aos sábados, das 8h às 18h.
4004 2125 (Capitais e Regiões Metropolitanas)
0800 702 2125 (Demais Localidades)

Ouvidoria
Das 8h às 22h, de segunda a sexta-feira, exceto feriados.
0800 726 0322
55 (11) 3012 0322 (No exterior, ligue a cobrar)

SAC
Atendimento 24h por dia, todos os dias.
0800 762 7777
55 (11) 3012 0322 (No exterior, ligue a cobrar)

SAC e Ouvidoria
Canal exclusivo para **Atendimento em Libras**, disponível em nosso site: https://www.santander.com.br/atendimento-santander.
Das 8h às 20h, de segunda a sexta-feira, exceto feriados.

GLOBALFIBRA
Site: www.globalfibra.com.br
Fones: 0113090-2442 / 0113090-4471
Email: faleconosco@globalfibra.com.br

PAGUE AGORA PELO PIX!

Fatura de Serviços de Telecomunicações

Dados do Assinante

BIOGESP - CPF/CNPJ: 26702577000139

Rua Fagundes Varela, 40 - USF JD CAÇULA - Represa - Ribeirão Pires

Cadastro	Mês/Ano	Emissão	Vencimento	Valor Fatura
28808	08/2026	06/08/26	24/08/26	R$ 99,90

Extrato de Lançamentos

Título	Plano	Lançamento	Detalhamento	Valor (R$)
100288082607ME	(G) Navegue 700 - 08/24	Mensalidade	Serviço de Comunicação Multimídia	33,41
100288082607ME	(G) Navegue 700 - 08/24	Mensalidade	Serviço de Conexão à Internet	12,53
100288082607ME	(G) Navegue 700 - 08/24	Mensalidade	Serviços Digitais - Ebooks Premium	31,46
100288082607ME	(G) Navegue 700 - 08/24	Mensalidade	Serviços Digitais - Audiobooks Standard	22,50

Sicredi **RECIBO DO PAGADOR** 74891.12594 96121.007262 44021.021066 1 15480000009990

Beneficiário
GLOBALNET SERVICOS E INFORMATICA LTDA-ME - 19.421.083/0001-10 AV HUMBERTO DE CAMPOS, 235A SUISSA RIBEIRAO PIRES - SP 09.424-600

Vencimento: 24/08/2026

Pagador
BIOGESP (Cod. 28808) - CPF/CNPJ 26.702.577/0001-39

Agência/Código benificiário: 0726.44.02102

Data de Documento	Nosso número	Espécie doc.	Aceite	Data Proc.	(=) Valor documento
02/08/2026	25/996121-0	DSI	N	06/08/2026	99,90

Autenticação mecânica no Verso

Sicredi 748-X 74891.12594 96121.007262 44021.021066 1 15480000009990

Local de pagamento
PAGAVEL PREFERENCIALMENTE NAS LOTERICAS OU NO ESCRITORIO DA GLOBALNET

Vencimento: 24/08/2026

Beneficiário
GLOBALNET SERVICOS E INFORMATICA LTDA-ME - 19.421.083/0001-10

Agência/Código benificiário: 0726.44.02102

Data de Documento	No documento	Espécie doc.	Aceite	Data Proc.	Nosso número
02/08/2026	96121	DSI	N	06/08/2026	25/996121-0

Uso do banco	Carteira	Espécie	Quantidade	Valor Doc.	(=) Valor documento
	1				99,90

Instruções (Texto de responsabilidade do beneficiário)
APOS VENCIMENTO, MULTA DE 2% E MORA DE 0,033% AO DIA
NAO RECEBER ATRASADO SEM A COBRANCA DE JUROS E MULTA
ATUALIZE SEU BOLETO EM central.global-fibra.com
SAC 3090-2442 / EVITE SUSPENSAO DO SERVICO, PAGUE EM DIA

(-) Desconto / Abatimentos
(-) Outras deduções
(+) Mora / Multa / Juros
(+) Outros acréscimos
(=) Valor cobrado

PIX Copia e Cola:
00020126910014br.gov.bcb.pix2569pix-qrcode.sicredi.com.br/qr/v2/cobv/7fbb52fce8224fc294201220b872c95a5204000053039865802BR5903PIX6006Cidade62070503***6304A024

Pagador
BIOGESP (Cod. 28808) - CPF/CNPJ 26.702.577/0001-39
Rua Fagundes Varela, 40 - USF JD CAÇULA - Represa
CEP 09415-140 - Ribeirão Pires - SP

Cód. baixa

Pagador/Avalista

Autenticação mecânica - Ficha de Compensação

ZapSign - 134fc567-894e-4207-b278-16c81cd4e872 | Documento assinado eletronicamente, conforme MP 2.200-2/2001 e Lei 14.063/2020.

Relatório de Assinaturas

Datas e horários em UTC-0300 (America/Sao_Paulo)
Última atualização em 18 Agosto 2026, 14:49:31

Status: Assinado
Documento: NF-96121
Número: 134fc567-894e-4207-b278-16c81cd4e872
Data da criação: 11 Agosto 2026, 12:32:35
Hash do documento original (SHA256): a0758e08fca0355924118f32f13b0365f4cfda7f2c14c8ed7566ab1e685c7a64

Assinaturas

2 de 2 Assinaturas

Assinado via ZapSign by Truora

CARLOS EDUARDO BASSUTO

Data e hora da assinatura: 11/08/2026 12:33:55
Token: 915fa57f-56f2-4a7d-992f-338d4971a09d

Assinatura

Carlos Eduardo Bassuto

Carlos Eduardo Bassuto

Pontos de autenticação:
Telefone: 5511934888830

E-mail: coord.adm.rp@biogesp.org.br
Nível de segurança: Validado por código único enviado por e-mail

IP: 187.51.1.154
Dispositivo: Mozilla/5.0 (Windows NT 10.0; Win64; x64) AppleWebKit/537.36 (KHTML, like Gecko) Chrome/151.0.0.0 Safari/537.36

Assinado via ZapSign by Truora

VALTERMIR PEREIRA

Data e hora da assinatura: 18/08/2026 14:49:31
Token: 3717d860-b0ee-451f-850f-c9b0b7bc38d9

Assinatura



VALTERMIR PEREIRA

Pontos de autenticação:
Telefone: 5511971103711

E-mail: pereira-valtermir@uol.com.br

IP: 200.205.174.156
Dispositivo: Mozilla/5.0 (Windows NT 10.0; Win64; x64) AppleWebKit/537.36 (KHTML, like Gecko) Chrome/151.0.0.0 Safari/537.36

INTEGRIDADE CERTIFICADA - ICP-BRASIL

Assinaturas eletrônicas e físicas têm igual validade legal, conforme MP 2.200-2/2001 e Lei 14.063/2020.
Confirme a integridade do documento aqui.

Este Log é exclusivo e parte integrante do documento número 134fc567-894e-4207-b278-16c81cd4e872, segundo os Termos de Uso da ZapSign , disponíveis em zapsign.com.br

Santander

Internet Banking Empresarial

BIOGESP - ASSOCIACAO DE GESTAO E EXECUCA **Agência:** 0123 **Conta:** 130043711

Pagamento realizado com sucesso.

Beneficiário	Data do pagamento	Valor nominal	Valor total a pagar
GLOBALNET SERVICOS E INFORMATI	19/08/2026	R$ 99,90	R$ 99,90

74891.12594.96121.007262.44021.021066.1.15480000009990

Ver detalhes, imprimir ou mandar por e-mail

Desconto 0,00	CPF/CNPJ Beneficiário Final 00.000.000/0000-00	Nome Fantasia Beneficiário Original GLOBALNET SERVICOS E INFORMATI
Valor Total a Cobrar 99,90	Valor Nominal 99,90	CPF/CNPJ Beneficiário Original 19.421.083/0001-10
CPF/CNPJ Pagador Original 26.702.577/0001-39	Valor Pago 99,90	Data de Vencimento 24/08/2026
Instituição Financeira Favorecida 748 - BCO COOPERATIVO SICREDI S A	Nome Pagador Original BIOGESP	Razão Social Pagador Efetivo BIOGESP - ASSOCIACAO DE GESTAO E EXECUCA
Data / hora da transação: 19/08/2026 14:51:38	Razão Social Beneficiário Original GLOBALNET SERVICOS E INFORMATI	CPF/CNPJ Pagador Efetivo 26.702.577/0001-39
Encargos 0,00	Autenticação IBE050D15AA930F49E7A06B	

Transação exclusiva para pagamento de Boleto. O pagamento será processado somente se informados corretamente os dados do boleto. A veracidade dessas informações é de responsabilidade do Cliente/Pagador, que se obriga a apresentar os boletos para verificação sempre que solicitado, nos termos da lei. Havendo divergências entre o valor indicado/agendado pelo pagador e o valor informado pelo favorecido, o BANCO rejeitará o pagamento, podendo, no entanto, efetuar o pagamento pelo valor autorizado pelo pagador desde que o referido valor esteja dentro da margem aprovada e registrada pelo beneficiário do boleto.

Central de Atendimento Santander Empresarial
Das 8h às 20h, de segunda a sexta-feira, e aos sábados, das 8h às 18h.
4004 2125 (Capitais e Regiões Metropolitanas)
0800 702 2125 (Demais Localidades)

Ouvidoria
Das 8h às 22h, de segunda a sexta-feira, exceto feriados.
0800 726 0322
55 (11) 3012 0322 (No exterior, ligue a cobrar)

SAC
Atendimento 24h por dia, todos os dias.
0800 762 7777
55 (11) 3012 0322 (No exterior, ligue a cobrar)

SAC e Ouvidoria
Canal exclusivo para **Atendimento em Libras**, disponível em nosso site: https://www.santander.com.br/atendimento-santander.
Das 8h às 20h, de segunda a sexta-feira, exceto feriados.

GLOBALFIBRA
Site: www.globalfibra.com.br
Fones: 0113090-2442 / 0113090-4471
Email: faleconosco@globalfibra.com.br

PAGUE AGORA PELO PIX!

Fatura de Serviços de Telecomunicações

Dados do Assinante

BIOGESP - CPF/CNPJ: 26702577000139

Estrada da Sondália, 520 - USF IV DIVISÃO - QUARTA DIVISÃO - Ribeirão Pires

Cadastro	Mês/Ano	Emissão	Vencimento	Valor Fatura
28808	08/2026	06/08/26	24/08/26	R$ 99,90

Extrato de Lançamentos

Título	Plano	Lançamento	Detalhamento	Valor (R$)
090288082607ME	(G) Navegue 700 - 08/24	Mensalidade	Serviço de Comunicação Multimídia	33,41
090288082607ME	(G) Navegue 700 - 08/24	Mensalidade	Serviço de Conexão à Internet	12,53
090288082607ME	(G) Navegue 700 - 08/24	Mensalidade	Serviços Digitais - Ebooks Premium	31,46
090288082607ME	(G) Navegue 700 - 08/24	Mensalidade	Serviços Digitais - Audiobooks Standard	22,50

Sicredi **RECIBO DO PAGADOR** 74891.12594 96120.207269 44021.021009 6 15480000009990

Beneficiário
GLOBALNET SERVICOS E INFORMATICA LTDA-ME - 19.421.083/0001-10 AV HUMBERTO DE CAMPOS, 235A SUISSA RIBEIRAO PIRES - SP 09.424-600

Vencimento: 24/08/2026

Pagador
BIOGESP (Cod. 28808) - CPF/CNPJ 26.702.577/0001-39

Agência/Código benificiário: 0726.44.02102

Data de Documento	Nosso número	Espécie doc.	Aceite	Data Proc.	(=) Valor documento
02/08/2026	25/996120-2	DSI	N	06/08/2026	99,90

Autenticação mecânica no Verso

Sicredi 748-X 74891.12594 96120.207269 44021.021009 6 15480000009990

Local de pagamento
PAGAVEL PREFERENCIALMENTE NAS LOTERICAS OU NO ESCRITORIO DA GLOBALNET

Vencimento: 24/08/2026

Beneficiário
GLOBALNET SERVICOS E INFORMATICA LTDA-ME - 19.421.083/0001-10

Agência/Código benificiário: 0726.44.02102

Data de Documento	No documento	Espécie doc.	Aceite	Data Proc.	Nosso número
02/08/2026	96120	DSI	N	06/08/2026	25/996120-2

Uso do banco	Carteira	Espécie	Quantidade	Valor Doc.	(=) Valor documento
	1				99,90

Instruções (Texto de responsabilidade do beneficiário)
APOS VENCIMENTO, MULTA DE 2% E MORA DE 0,033% AO DIA
NAO RECEBER ATRASADO SEM A COBRANCA DE JUROS E MULTA
ATUALIZE SEU BOLETO EM central.global-fibra.com
SAC 3090-2442 / EVITE SUSPENSAO DO SERVICO, PAGUE EM DIA

(-) Desconto / Abatimentos
(-) Outras deduções
(+) Mora / Multa / Juros
(+) Outros acréscimos
(=) Valor cobrado

PIX Copia e Cola:
00020126910014br.gov.bcb.pix2569pix-qrcode.sicredi.com.br/qr/v2/cobv/1cb6f34707694642a0c423075899f6f2520400005303986580 2BR5903PIX6006Cidade62070503***6304EE32

Pagador
BIOGESP (Cod. 28808) - CPF/CNPJ 26.702.577/0001-39
Estrada da Sondália, 520 - USF IV DIVISÃO - QUARTA DIVISÃO
CEP 09410-500 - Ribeirão Pires - SP

Cód. baixa

Pagador/Avalista

Autenticação mecânica - Ficha de Compensação

ZapSign - de938222-e8ba-4555-9f91-a73f7692757f | Documento assinado eletronicamente, conforme MP 2.200-2/2001 e Lei 14.063/2020.

Relatório de Assinaturas

Datas e horários em UTC-0300 (America/Sao_Paulo)
Última atualização em 18 Agosto 2026, 14:49:47

Status: Assinado
Documento: NF-96120
Número: de938222-e8ba-4555-9f91-a73f7692757f
Data da criação: 11 Agosto 2026, 12:34:26
Hash do documento original (SHA256): 1877feed5a5c8199010fd84f234e02d2637489e33ed63de3b8f52fd39c897582

Assinaturas

2 de 2 Assinaturas

Assinado via ZapSign by Truora

CARLOS EDUARDO BASSUTO
Data e hora da assinatura: 11/08/2026 12:35:59
Token: b1c9f4b7-661b-481d-ad92-fdf152b9f4de

Assinatura

Carlos Eduardo Bassuto

Carlos Eduardo Bassuto

Pontos de autenticação:
Telefone: 5511934888830
E-mail: coord.adm.rp@biogesp.org.br
Nível de segurança: Validado por código único enviado por e-mail

IP: 187.51.1.154
Dispositivo: Mozilla/5.0 (Windows NT 10.0; Win64; x64) AppleWebKit/537.36 (KHTML, like Gecko) Chrome/151.0.0.0 Safari/537.36

Assinado via ZapSign by Truora

VALTERMIR PEREIRA
Data e hora da assinatura: 18/08/2026 14:49:47
Token: d7efdedd-6a2c-40eb-8ce5-b16f1d10bae1

Assinatura



VALTERMIR PEREIRA

Pontos de autenticação:
Telefone: 5511971103711
E-mail: pereira-valtermir@uol.com.br

IP: 200.205.174.156
Dispositivo: Mozilla/5.0 (Windows NT 10.0; Win64; x64) AppleWebKit/537.36 (KHTML, like Gecko) Chrome/151.0.0.0 Safari/537.36

INTEGRIDADE CERTIFICADA - ICP-BRASIL

Assinaturas eletrônicas e físicas têm igual validade legal, conforme MP 2.200-2/2001 e Lei 14.063/2020.
Confirme a integridade do documento aqui.

Este Log é exclusivo e parte integrante do documento número de938222-e8ba-4555-9f91-a73f7692757f, segundo os Termos de Uso da ZapSign , disponíveis em zapsign.com.br

Santander

Internet Banking Empresarial

BIOGESP - ASSOCIACAO DE GESTAO E EXECUCA **Agência:** 0123 **Conta:** 130043711

Pagamento realizado com sucesso.

Beneficiário	Data do pagamento	Valor nominal	Valor total a pagar
GLOBALNET SERVICOS E INFORMATI	19/08/2026	R$ 99,90	R$ 99,90

74891.12594.96120.207269.44021.021009.6.15480000009990

Ver detalhes, imprimir ou mandar por e-mail

Desconto 0,00	CPF/CNPJ Beneficiário Final 00.000.000/0000-00	Nome Fantasia Beneficiário Original GLOBALNET SERVICOS E INFORMATI
Valor Total a Cobrar 99,90	Valor Nominal 99,90	CPF/CNPJ Beneficiário Original 19.421.083/0001-10
CPF/CNPJ Pagador Original 26.702.577/0001-39	Valor Pago 99,90	Data de Vencimento 24/08/2026
Instituição Financeira Favorecida 748 - BCO COOPERATIVO SICREDI S A	Nome Pagador Original BIOGESP	Razão Social Pagador Efetivo BIOGESP - ASSOCIACAO DE GESTAO E EXECUCA
Data / hora da transação: 19/08/2026 14:49:46	Razão Social Beneficiário Original GLOBALNET SERVICOS E INFORMATI	CPF/CNPJ Pagador Efetivo 26.702.577/0001-39
Encargos 0,00	Autenticação IBE4531293BE6A24CA8BCAD	

Transação exclusiva para pagamento de Boleto. O pagamento será processado somente se informados corretamente os dados do boleto. A veracidade dessas informações é de responsabilidade do Cliente/Pagador, que se obriga a apresentar os boletos para verificação sempre que solicitado, nos termos da lei. Havendo divergências entre o valor indicado/agendado pelo pagador e o valor informado pelo favorecido, o BANCO rejeitará o pagamento, podendo, no entanto, efetuar o pagamento pelo valor autorizado pelo pagador desde que o referido valor esteja dentro da margem aprovada e registrada pelo beneficiário do boleto.

Central de Atendimento Santander Empresarial
Das 8h às 20h, de segunda a sexta-feira, e aos sábados, das 8h às 18h.
4004 2125 (Capitais e Regiões Metropolitanas)
0800 702 2125 (Demais Localidades)

Ouvidoria
Das 8h às 22h, de segunda a sexta-feira, exceto feriados.
0800 726 0322
55 (11) 3012 0322 (No exterior, ligue a cobrar)

SAC
Atendimento 24h por dia, todos os dias.
0800 762 7777
55 (11) 3012 0322 (No exterior, ligue a cobrar)

SAC e Ouvidoria
Canal exclusivo para **Atendimento em Libras**, disponível em nosso site: https://www.santander.com.br/atendimento-santander.
Das 8h às 20h, de segunda a sexta-feira, exceto feriados.

GLOBALFIBRA
Site: www.globalfibra.com.br
Fones: 0113090-2442 / 0113090-4471
Email: faleconosco@globalfibra.com.br

PAGUE AGORA PELO PIX!

Fatura de Serviços de Telecomunicações

Dados do Assinante
BIOGESP - CPF/CNPJ: 26702577000139
Rua Antônio Fortes, 278 - Aliança - Ribeirão Pires

Cadastro	Mês/Ano	Emissão	Vencimento	Valor Fatura
28808	08/2026	06/08/26	24/08/26	R$ 99,90

Extrato de Lançamentos

Título	Plano	Lançamento	Detalhamento	Valor (R$)
080288082607ME	(G) Navegue 700 - 08/24	Mensalidade	Serviço de Comunicação Multimídia	33,41
080288082607ME	(G) Navegue 700 - 08/24	Mensalidade	Serviço de Conexão à Internet	12,53
080288082607ME	(G) Navegue 700 - 08/24	Mensalidade	Serviços Digitais - Ebooks Premium	31,46
080288082607ME	(G) Navegue 700 - 08/24	Mensalidade	Serviços Digitais - Audiobooks Standard	22,50

Sicredi **RECIBO DO PAGADOR** 74891.12594 96119.907267 44021.021090 7 15480000009990

Beneficiário: GLOBALNET SERVICOS E INFORMATICA LTDA-ME - 19.421.083/0001-10 AV HUMBERTO DE CAMPOS, 235A SUISSA RIBEIRAO PIRES - SP 09.424-600
Vencimento: 24/08/2026
Pagador: BIOGESP (Cod. 28808) - CPF/CNPJ 26.702.577/0001-39
Agência/Código benificiário: 0726.44.02102

Data de Documento	Nosso número	Espécie doc.	Aceite	Data Proc.	(=) Valor documento
02/08/2026	25/996119-9	DSI	N	06/08/2026	99,90

Autenticação mecânica no Verso

Sicredi 748-X 74891.12594 96119.907267 44021.021090 7 15480000009990

Local de pagamento: PAGAVEL PREFERENCIALMENTE NAS LOTERICAS OU NO ESCRITORIO DA GLOBALNET
Vencimento: 24/08/2026
Beneficiário: GLOBALNET SERVICOS E INFORMATICA LTDA-ME - 19.421.083/0001-10
Agência/Código benificiário: 0726.44.02102

Data de Documento	No documento	Espécie doc.	Aceite	Data Proc.	Nosso número
02/08/2026	96119	DSI	N	06/08/2026	25/996119-9

Uso do banco	Carteira	Espécie	Quantidade	Valor Doc.	(=) Valor documento
	1				99,90

Instruções (Texto de responsabilidade do beneficiário)
APOS VENCIMENTO, MULTA DE 2% E MORA DE 0,033% AO DIA
NAO RECEBER ATRASADO SEM A COBRANCA DE JUROS E MULTA
ATUALIZE SEU BOLETO EM central.global-fibra.com
SAC 3090-2442 / EVITE SUSPENSAO DO SERVICO, PAGUE EM DIA

(-) Desconto / Abatimentos
(-) Outras deduções
(+) Mora / Multa / Juros
(+) Outros acréscimos
(=) Valor cobrado

PIX Copia e Cola:
00020126910014br.gov.bcb.pix2569pix-qrcode.sicredi.com.br/qr/v2/cobv/2fb4a46d2ee9461080f9f9c97ff99e4b5204000053039865802BR5903PIX6006Cidade62070503***630473CE

Pagador
BIOGESP (Cod. 28808) - CPF/CNPJ 26.702.577/0001-39
Rua Antônio Fortes, 278 - Aliança
CEP 09403-290 - Ribeirão Pires - SP

Cód. baixa

Pagador/Avalista — Autenticação mecânica - Ficha de Compensação

ZapSign - 61b56212-b18e-41c0-b607-6acfbf7039d1 | Documento assinado eletronicamente, conforme MP 2.200-2/2001 e Lei 14.063/2020.

Relatório de Assinaturas

Datas e horários em UTC-0300 (America/Sao_Paulo)
Última atualização em 18 Agosto 2026, 14:50:01

ZapSign By Truora

Status: Assinado
Documento: NF-96119
Número: 61b56212-b18e-41c0-b607-6acfbf7039d1
Data da criação: 11 Agosto 2026, 12:38:55
Hash do documento original (SHA256): b4002abbe3a2c01194f0c3996f1033e798f747a7d9fcd09917f5003c6d0b753b

Assinaturas

2 de 2 Assinaturas

Assinado via ZapSign by Truora

CARLOS EDUARDO BASSUTO

Data e hora da assinatura: 11/08/2026 12:43:23
Token: 00febcb6-2d44-4fd6-993a-92233966036d

Assinatura

Carlos Eduardo Bassuto

Carlos Eduardo Bassuto

Pontos de autenticação:
Telefone: 5511934888830
E-mail: coord.adm.rp@biogesp.org.br
Nível de segurança: Validado por código único enviado por e-mail

IP: 187.51.1.154
Dispositivo: Mozilla/5.0 (Windows NT 10.0; Win64; x64) AppleWebKit/537.36 (KHTML, like Gecko) Chrome/151.0.0.0 Safari/537.36

Assinado via ZapSign by Truora

VALTERMIR PEREIRA

Data e hora da assinatura: 18/08/2026 14:50:00
Token: 70f1f407-3c5d-4e63-b9d0-b7530f8fc7e6

Assinatura



VALTERMIR PEREIRA

Pontos de autenticação:
Telefone: 5511971103711
E-mail: pereira-valtermir@uol.com.br

IP: 200.205.174.156
Dispositivo: Mozilla/5.0 (Windows NT 10.0; Win64; x64) AppleWebKit/537.36 (KHTML, like Gecko) Chrome/151.0.0.0 Safari/537.36

INTEGRIDADE CERTIFICADA - ICP-BRASIL

Assinaturas eletrônicas e físicas têm igual validade legal, conforme MP 2.200-2/2001 e Lei 14.063/2020.
Confirme a integridade do documento aqui.

Este Log é exclusivo e parte integrante do documento número 61b56212-b18e-41c0-b607-6acfbf7039d1, segundo os Termos de Uso da ZapSign , disponíveis em zapsign.com.br

Santander

Internet Banking Empresarial

BIOGESP - ASSOCIACAO DE GESTAO E EXECUCA **Agência:** 0123 **Conta:** 130043711

Pagamento realizado com sucesso.

Beneficiário	Data do pagamento	Valor nominal	Valor total a pagar
GLOBALNET SERVICOS E INFORMATI	19/08/2026	R$ 99,90	R$ 99,90

74891.12594.96119.907267.44021.021090.7.15480000009990

Ver detalhes, imprimir ou mandar por e-mail

Desconto 0,00	CPF/CNPJ Beneficiário Final 00.000.000/0000-00	Nome Fantasia Beneficiário Original GLOBALNET SERVICOS E INFORMATI
Valor Total a Cobrar 99,90	Valor Nominal 99,90	CPF/CNPJ Beneficiário Original 19.421.083/0001-10
CPF/CNPJ Pagador Original 26.702.577/0001-39	Valor Pago 99,90	Data de Vencimento 24/08/2026
Instituição Financeira Favorecida 748 - BCO COOPERATIVO SICREDI S A	Nome Pagador Original BIOGESP	Razão Social Pagador Efetivo BIOGESP - ASSOCIACAO DE GESTAO E EXECUCA
Data / hora da transação: 19/08/2026 14:48:21	Razão Social Beneficiário Original GLOBALNET SERVICOS E INFORMATI	CPF/CNPJ Pagador Efetivo 26.702.577/0001-39
Encargos 0,00	Autenticação IBE4DFEB0FE36BF4633BDE9	

Transação exclusiva para pagamento de Boleto. O pagamento será processado somente se informados corretamente os dados do boleto. A veracidade dessas informações é de responsabilidade do Cliente/Pagador, que se obriga a apresentar os boletos para verificação sempre que solicitado, nos termos da lei. Havendo divergências entre o valor indicado/agendado pelo pagador e o valor informado pelo favorecido, o BANCO rejeitará o pagamento, podendo, no entanto, efetuar o pagamento pelo valor autorizado pelo pagador desde que o referido valor esteja dentro da margem aprovada e registrada pelo beneficiário do boleto.

Central de Atendimento Santander Empresarial
Das 8h às 20h, de segunda a sexta-feira, e aos sábados, das 8h às 18h.
4004 2125 (Capitais e Regiões Metropolitanas)
0800 702 2125 (Demais Localidades)

Ouvidoria
Das 8h às 22h, de segunda a sexta-feira, exceto feriados.
0800 726 0322
55 (11) 3012 0322 (No exterior, ligue a cobrar)

SAC
Atendimento 24h por dia, todos os dias.
0800 762 7777
55 (11) 3012 0322 (No exterior, ligue a cobrar)

SAC e Ouvidoria
Canal exclusivo para **Atendimento em Libras**, disponível em nosso site:
https://www.santander.com.br/atendimento-santander.
Das 8h às 20h, de segunda a sexta-feira, exceto feriados.

GLOBALFIBRA
Site: www.globalfibra.com.br
Fones: 0113090-2442 / 0113090-4471
Email: faleconosco@globalfibra.com.br

PAGUE AGORA PELO PIX!

Fatura de Serviços de Telecomunicações

Dados do Assinante

BIOGESP - CPF/CNPJ: 26702577000139

Rua José Fortes, 168 - USF VILA SUELI - Bocaina - Ribeirão Pires

Cadastro	Mês/Ano	Emissão	Vencimento	Valor Fatura
28808	08/2026	06/08/26	24/08/26	R$ 99,90

Extrato de Lançamentos

Título	Plano	Lançamento	Detalhamento	Valor (R$)
070288082607ME	(G) Navegue 700 - 08/24	Mensalidade	Serviço de Comunicação Multimídia	33,41
070288082607ME	(G) Navegue 700 - 08/24	Mensalidade	Serviço de Conexão à Internet	12,53
070288082607ME	(G) Navegue 700 - 08/24	Mensalidade	Serviços Digitais - Ebooks Premium	31,46
070288082607ME	(G) Navegue 700 - 08/24	Mensalidade	Serviços Digitais - Audiobooks Standard	22,50

Sicredi **RECIBO DO PAGADOR** 74891.12594 96118.007267 44021.021033 1 15480000009990

Beneficiário
GLOBALNET SERVICOS E INFORMATICA LTDA-ME - 19.421.083/0001-10 AV HUMBERTO DE CAMPOS, 235A SUISSA RIBEIRAO PIRES - SP 09.424-600

Vencimento: 24/08/2026

Pagador
BIOGESP (Cod. 28808) - CPF/CNPJ 26.702.577/0001-39

Agência/Código benificiário: 0726.44.02102

Data de Documento	Nosso número	Espécie doc.	Aceite	Data Proc.	(=) Valor documento
02/08/2026	25/996118-0	DSI	N	06/08/2026	99,90

Autenticação mecânica no Verso

Sicredi 748-X 74891.12594 96118.007267 44021.021033 1 15480000009990

Local de pagamento
PAGAVEL PREFERENCIALMENTE NAS LOTERICAS OU NO ESCRITORIO DA GLOBALNET

Vencimento: 24/08/2026

Beneficiário
GLOBALNET SERVICOS E INFORMATICA LTDA-ME - 19.421.083/0001-10

Agência/Código benificiário: 0726.44.02102

Data de Documento	No documento	Espécie doc.	Aceite	Data Proc.	Nosso número
02/08/2026	96118	DSI	N	06/08/2026	25/996118-0

Uso do banco	Carteira	Espécie	Quantidade	Valor Doc.	(=) Valor documento
	1				99,90

Instruções (Texto de responsabilidade do beneficiário)
APOS VENCIMENTO, MULTA DE 2% E MORA DE 0,033% AO DIA
NAO RECEBER ATRASADO SEM A COBRANCA DE JUROS E MULTA
ATUALIZE SEU BOLETO EM central.global-fibra.com
SAC 3090-2442 / EVITE SUSPENSAO DO SERVICO, PAGUE EM DIA

(-) Desconto / Abatimentos

(-) Outras deduções

(+) Mora / Multa / Juros

(+) Outros acréscimos

(=) Valor cobrado

PIX Copia e Cola:
00020126910014br.gov.bcb.pix2569pix-qrcode.sicredi.com.br/qr/v2/cobv/a84ca53b48b547fdaf1a1c1fee17ff5f5204000053039865802BR5903PIX6006Cidade62070503***63048077

Pagador
BIOGESP (Cod. 28808) - CPF/CNPJ 26.702.577/0001-39
Rua José Fortes, 168 - USF VILA SUELI - Bocaina
CEP 09426-300 - Ribeirão Pires - SP

Cód. baixa

Pagador/Avalista

Autenticação mecânica - Ficha de Compensação

ZapSign - fddadbab-9da3-4715-9ff8-05f1229adad3 | Documento assinado eletronicamente, conforme MP 2.200-2/2001 e Lei 14.063/2020.

Relatório de Assinaturas

Datas e horários em UTC-0300 (America/Sao_Paulo)
Última atualização em 18 Agosto 2026, 14:50:16

Status: Assinado
Documento: NF-96118
Número: fddadbab-9da3-4715-9ff8-05f1229adad3
Data da criação: 11 Agosto 2026, 12:46:09
Hash do documento original (SHA256): 530535865ee929320bd59abc8c82a95c4e4ddf93c73622426e131c249e4f13cf

Assinaturas

2 de 2 Assinaturas

Assinado via ZapSign by Truora

CARLOS EDUARDO BASSUTO
Data e hora da assinatura: 11/08/2026 12:47:56
Token: fce32edf-5bf9-4d32-a478-9a8a4c06b0a9

Assinatura

Carlos Eduardo Bassuto

Carlos Eduardo Bassuto

Pontos de autenticação:
Telefone: 5511934888830
E-mail: coord.adm.rp@biogesp.org.br
Nível de segurança: Validado por código único enviado por e-mail

IP: 187.51.1.154
Dispositivo: Mozilla/5.0 (Windows NT 10.0; Win64; x64) AppleWebKit/537.36 (KHTML, like Gecko) Chrome/151.0.0.0 Safari/537.36

Assinado via ZapSign by Truora

VALTERMIR PEREIRA
Data e hora da assinatura: 18/08/2026 14:50:15
Token: b6108d91-9ad4-4f0b-ae48-db4ca78fa9e7

Assinatura



VALTERMIR PEREIRA

Pontos de autenticação:
Telefone: 5511971103711
E-mail: pereira-valtermir@uol.com.br

IP: 200.205.174.156
Dispositivo: Mozilla/5.0 (Windows NT 10.0; Win64; x64) AppleWebKit/537.36 (KHTML, like Gecko) Chrome/151.0.0.0 Safari/537.36

INTEGRIDADE CERTIFICADA - ICP-BRASIL

Assinaturas eletrônicas e físicas têm igual validade legal, conforme MP 2.200-2/2001 e Lei 14.063/2020.
Confirme a integridade do documento aqui.

Este Log é exclusivo e parte integrante do documento número fddadbab-9da3-4715-9ff8-05f1229adad3, segundo os Termos de Uso da ZapSign , disponíveis em zapsign.com.br

Santander

Internet Banking Empresarial

BIOGESP - ASSOCIACAO DE GESTAO E EXECUCA **Agência:** 0123 **Conta:** 130043711

Pagamento realizado com sucesso.

Beneficiário	Data do pagamento	Valor nominal	Valor total a pagar
GLOBALNET SERVICOS E INFORMATI	19/08/2026	R$ 99,90	R$ 99,90

74891.12594.96118.007267.44021.021033.1.15480000009990

Ver detalhes, imprimir ou mandar por e-mail

Desconto 0,00	CPF/CNPJ Beneficiário Final 00.000.000/0000-00	Nome Fantasia Beneficiário Original GLOBALNET SERVICOS E INFORMATI
Valor Total a Cobrar 99,90	Valor Nominal 99,90	CPF/CNPJ Beneficiário Original 19.421.083/0001-10
CPF/CNPJ Pagador Original 26.702.577/0001-39	Valor Pago 99,90	Data de Vencimento 24/08/2026
Instituição Financeira Favorecida 748 - BCO COOPERATIVO SICREDI S A	Nome Pagador Original BIOGESP	Razão Social Pagador Efetivo BIOGESP - ASSOCIACAO DE GESTAO E EXECUCA
Data / hora da transação: 19/08/2026 14:46:33	Razão Social Beneficiário Original GLOBALNET SERVICOS E INFORMATI	CPF/CNPJ Pagador Efetivo 26.702.577/0001-39
Encargos 0,00	Autenticação IBE19F378FC58B6432E811C	

Transação exclusiva para pagamento de Boleto. O pagamento será processado somente se informados corretamente os dados do boleto. A veracidade dessas informações é de responsabilidade do Cliente/Pagador, que se obriga a apresentar os boletos para verificação sempre que solicitado, nos termos da lei. Havendo divergências entre o valor indicado/agendado pelo pagador e o valor informado pelo favorecido, o BANCO rejeitará o pagamento, podendo, no entanto, efetuar o pagamento pelo valor autorizado pelo pagador desde que o referido valor esteja dentro da margem aprovada e registrada pelo beneficiário do boleto.

Central de Atendimento Santander Empresarial
Das 8h às 20h, de segunda a sexta-feira, e aos sábados, das 8h às 18h.
4004 2125 (Capitais e Regiões Metropolitanas)
0800 702 2125 (Demais Localidades)

Ouvidoria
Das 8h às 22h, de segunda a sexta-feira, exceto feriados.
0800 726 0322
55 (11) 3012 0322 (No exterior, ligue a cobrar)

SAC
Atendimento 24h por dia, todos os dias.
0800 762 7777
55 (11) 3012 0322 (No exterior, ligue a cobrar)

SAC e Ouvidoria
Canal exclusivo para **Atendimento em Libras**, disponível em nosso site: https://www.santander.com.br/atendimento-santander.
Das 8h às 20h, de segunda a sexta-feira, exceto feriados.

GLOBALFIBRA
Site: www.globalfibra.com.br
Fones: 0113090-2442 / 0113090-4471
Email: faleconosco@globalfibra.com.br

PAGUE AGORA PELO PIX!

Fatura de Serviços de Telecomunicações

Dados do Assinante

BIOGESP - CPF/CNPJ: 26702577000139

Francisco Tometich, 905 - USF Jd VALENTINA - Ponte Seca - Ribeirão Pires

Cadastro	Mês/Ano	Emissão	Vencimento	Valor Fatura
28808	08/2026	06/08/26	24/08/26	R$ 99,90

Extrato de Lançamentos

Título	Plano	Lançamento	Detalhamento	Valor (R$)
060288082607ME	(G) Navegue 700 - 08/24	Mensalidade	Serviço de Comunicação Multimídia	33,41
060288082607ME	(G) Navegue 700 - 08/24	Mensalidade	Serviço de Conexão à Internet	12,53
060288082607ME	(G) Navegue 700 - 08/24	Mensalidade	Serviços Digitais - Ebooks Premium	31,46
060288082607ME	(G) Navegue 700 - 08/24	Mensalidade	Serviços Digitais - Audiobooks Standard	22,50

Sicredi **RECIBO DO PAGADOR** 74891.12594 96117.207264 44021.021082 6 15480000009990

Beneficiário					Vencimento
GLOBALNET SERVICOS E INFORMATICA LTDA-ME - 19.421.083/0001-10 AV HUMBERTO DE CAMPOS, 235A SUISSA RIBEIRAO PIRES - SP 09.424-600					24/08/2026
Pagador					Agência/Código benificiário
BIOGESP (Cod. 28808) - CPF/CNPJ 26.702.577/0001-39					0726.44.02102
Data de Documento	Nosso número	Espécie doc.	Aceite	Data Proc.	(=) Valor documento
02/08/2026	25/996117-2	DSI	N	06/08/2026	99,90

Autenticação mecânica no Verso

Sicredi 748-X 74891.12594 96117.207264 44021.021082 6 15480000009990

Local de pagamento					Vencimento
PAGAVEL PREFERENCIALMENTE NAS LOTERICAS OU NO ESCRITORIO DA GLOBALNET					24/08/2026
Beneficiário					Agência/Código benificiário
GLOBALNET SERVICOS E INFORMATICA LTDA-ME - 19.421.083/0001-10					0726.44.02102
Data de Documento	No documento	Espécie doc.	Aceite	Data Proc.	Nosso número
02/08/2026	96117	DSI	N	06/08/2026	25/996117-2
Uso do banco	Carteira	Espécie	Quantidade	Valor Doc.	(=) Valor documento
	1				99,90

Instruções (Texto de responsabilidade do beneficiário)
APOS VENCIMENTO, MULTA DE 2% E MORA DE 0,033% AO DIA
NAO RECEBER ATRASADO SEM A COBRANCA DE JUROS E MULTA
ATUALIZE SEU BOLETO EM central.global-fibra.com
SAC 3090-2442 / EVITE SUSPENSAO DO SERVICO, PAGUE EM DIA

(-) Desconto / Abatimentos
(-) Outras deduções
(+) Mora / Multa / Juros
(+) Outros acréscimos
(=) Valor cobrado

PIX Copia e Cola:
00020126910014br.gov.bcb.pix2569pix-qrcode.sicredi.com.br/qr/v2/cobv/1b17b30c63b047918bd2fd703d72accc5204000053039865802BR5903PIX6006Cidade62070503***6304C461

Pagador
BIOGESP (Cod. 28808) - CPF/CNPJ 26.702.577/0001-39
Francisco Tometich, 905 - USF Jd VALENTINA - Ponte Seca
CEP 09412-190 - Ribeirão Pires - SP

Cód. baixa

Pagador/Avalista — Autenticação mecânica - Ficha de Compensação

ZapSign - 6291c324-8e9e-4121-b49e-8aa426ffbd46 | Documento assinado eletronicamente, conforme MP 2.200-2/2001 e Lei 14.063/2020.

Relatório de Assinaturas

Datas e horários em UTC-0300 (America/Sao_Paulo)
Última atualização em 18 Agosto 2026, 14:50:31

Status: Assinado
Documento: NF-96117
Número: 6291c324-8e9e-4121-b49e-8aa426ffbd46
Data da criação: 11 Agosto 2026, 12:50:30
Hash do documento original (SHA256): 318f90e4cb85a700f7e463a2232f9a7d7be20c332d7985dc2cc43f135f8e7e84

Assinaturas

2 de 2 Assinaturas

Assinado via ZapSign by Truora

CARLOS EDUARDO BASSUTO
Data e hora da assinatura: 11/08/2026 12:51:46
Token: cb98333b-e104-4128-9e1b-727d6cc0fbf7

Assinatura

Carlos Eduardo Bassuto

Carlos Eduardo Bassuto

Pontos de autenticação:
Telefone: 5511934888830
E-mail: coord.adm.rp@biogesp.org.br
Nível de segurança: Validado por código único enviado por e-mail

IP: 187.51.1.154
Dispositivo: Mozilla/5.0 (Windows NT 10.0; Win64; x64) AppleWebKit/537.36 (KHTML, like Gecko) Chrome/151.0.0.0 Safari/537.36

Assinado via ZapSign by Truora

VALTERMIR PEREIRA
Data e hora da assinatura: 18/08/2026 14:50:31
Token: 2987b174-7e7b-4d12-9fec-14ac7da0d620

Assinatura



VALTERMIR PEREIRA

Pontos de autenticação:
Telefone: 5511971103711
E-mail: pereira-valtermir@uol.com.br

IP: 200.205.174.156
Dispositivo: Mozilla/5.0 (Windows NT 10.0; Win64; x64) AppleWebKit/537.36 (KHTML, like Gecko) Chrome/151.0.0.0 Safari/537.36

INTEGRIDADE CERTIFICADA - ICP-BRASIL

Assinaturas eletrônicas e físicas têm igual validade legal, conforme MP 2.200-2/2001 e Lei 14.063/2020.
Confirme a integridade do documento aqui.

Este Log é exclusivo e parte integrante do documento número 6291c324-8e9e-4121-b49e-8aa426ffbd46, segundo os Termos de Uso da ZapSign , disponíveis em zapsign.com.br

Santander

Internet Banking Empresarial

BIOGESP - ASSOCIACAO DE GESTAO E EXECUCA **Agência:** 0123 **Conta:** 130043711

Pagamento realizado com sucesso.

Beneficiário	Data do pagamento	Valor nominal	Valor total a pagar
GLOBALNET SERVICOS E INFORMATI	19/08/2026	R$ 99,90	R$ 99,90

74891.12594.96117.207264.44021.021082.6.15480000009990

Ver detalhes, imprimir ou mandar por e-mail

Desconto 0,00	CPF/CNPJ Beneficiário Final 00.000.000/0000-00	Nome Fantasia Beneficiário Original GLOBALNET SERVICOS E INFORMATI
Valor Total a Cobrar 99,90	Valor Nominal 99,90	CPF/CNPJ Beneficiário Original 19.421.083/0001-10
CPF/CNPJ Pagador Original 26.702.577/0001-39	Valor Pago 99,90	Data de Vencimento 24/08/2026
Instituição Financeira Favorecida 748 - BCO COOPERATIVO SICREDI S A	Nome Pagador Original BIOGESP	Razão Social Pagador Efetivo BIOGESP - ASSOCIACAO DE GESTAO E EXECUCA
Data / hora da transação: 19/08/2026 14:45:05	Razão Social Beneficiário Original GLOBALNET SERVICOS E INFORMATI	CPF/CNPJ Pagador Efetivo 26.702.577/0001-39
Encargos 0,00	Autenticação IBE848F89DFCC08443984A4	

Transação exclusiva para pagamento de Boleto. O pagamento será processado somente se informados corretamente os dados do boleto. A veracidade dessas informações é de responsabilidade do Cliente/Pagador, que se obriga a apresentar os boletos para verificação sempre que solicitado, nos termos da lei. Havendo divergências entre o valor indicado/agendado pelo pagador e o valor informado pelo favorecido, o BANCO rejeitará o pagamento, podendo, no entanto, efetuar o pagamento pelo valor autorizado pelo pagador desde que o referido valor esteja dentro da margem aprovada e registrada pelo beneficiário do boleto.

Central de Atendimento Santander Empresarial
Das 8h às 20h, de segunda a sexta-feira, e aos sábados, das 8h às 18h.
4004 2125 (Capitais e Regiões Metropolitanas)
0800 702 2125 (Demais Localidades)

Ouvidoria
Das 8h às 22h, de segunda a sexta-feira, exceto feriados.
0800 726 0322
55 (11) 3012 0322 (No exterior, ligue a cobrar)

SAC
Atendimento 24h por dia, todos os dias.
0800 762 7777
55 (11) 3012 0322 (No exterior, ligue a cobrar)

SAC e Ouvidoria
Canal exclusivo para **Atendimento em Libras**, disponível em nosso site: https://www.santander.com.br/atendimento-santander.
Das 8h às 20h, de segunda a sexta-feira, exceto feriados.

GLOBALFIBRA
Site: www.globalfibra.com.br
Fones: 0113090-2442 / 0113090-4471
Email: faleconosco@globalfibra.com.br

PAGUE AGORA PELO PIX!

Fatura de Serviços de Telecomunicações

Dados do Assinante

BIOGESP - CPF/CNPJ: 26702577000139

Prof. Antônio Nunes, 551 - USF St LUZIA - Santa Luzia - Ribeirão Pires

Cadastro	Mês/Ano	Emissão	Vencimento	Valor Fatura
28808	08/2026	06/08/26	24/08/26	R$ 99,90

Extrato de Lançamentos

Título	Plano	Lançamento	Detalhamento	Valor (R$)
050288082607ME	(G) Navegue 700 - 08/24	Mensalidade	Serviço de Comunicação Multimídia	33,41
050288082607ME	(G) Navegue 700 - 08/24	Mensalidade	Serviço de Conexão à Internet	12,53
050288082607ME	(G) Navegue 700 - 08/24	Mensalidade	Serviços Digitais - Ebooks Premium	31,46
050288082607ME	(G) Navegue 700 - 08/24	Mensalidade	Serviços Digitais - Audiobooks Standard	22,50

Sicredi **RECIBO DO PAGADOR** 74891.12594 96116.407261 44021.021025 1 15480000009990

Beneficiário
GLOBALNET SERVICOS E INFORMATICA LTDA-ME - 19.421.083/0001-10 AV HUMBERTO DE CAMPOS, 235A SUISSA RIBEIRAO PIRES - SP 09.424-600

Vencimento: 24/08/2026

Pagador
BIOGESP (Cod. 28808) - CPF/CNPJ 26.702.577/0001-39

Agência/Código benificiário: 0726.44.02102

Data de Documento	Nosso número	Espécie doc.	Aceite	Data Proc.	(=) Valor documento
02/08/2026	25/996116-4	DSI	N	06/08/2026	99,90

Autenticação mecânica no Verso

Sicredi 748-X 74891.12594 96116.407261 44021.021025 1 15480000009990

Local de pagamento
PAGAVEL PREFERENCIALMENTE NAS LOTERICAS OU NO ESCRITORIO DA GLOBALNET

Vencimento: 24/08/2026

Beneficiário
GLOBALNET SERVICOS E INFORMATICA LTDA-ME - 19.421.083/0001-10

Agência/Código benificiário: 0726.44.02102

Data de Documento	No documento	Espécie doc.	Aceite	Data Proc.	Nosso número
02/08/2026	96116	DSI	N	06/08/2026	25/996116-4

Uso do banco	Carteira	Espécie	Quantidade	Valor Doc.	(=) Valor documento
	1				99,90

Instruções (Texto de responsabilidade do beneficiário)
APOS VENCIMENTO, MULTA DE 2% E MORA DE 0,033% AO DIA
NAO RECEBER ATRASADO SEM A COBRANCA DE JUROS E MULTA
ATUALIZE SEU BOLETO EM central.global-fibra.com
SAC 3090-2442 / EVITE SUSPENSAO DO SERVICO, PAGUE EM DIA

(-) Desconto / Abatimentos
(-) Outras deduções
(+) Mora / Multa / Juros
(+) Outros acréscimos
(=) Valor cobrado

PIX Copia e Cola:
00020126910014br.gov.bcb.pix2569pix-qrcode.sicredi.com.br/qr/v2/cobv/6c9c86e23eef4d8e81b48ffded650303520400005303986580 2BR5903PIX6006Cidade62070503***63040F29

Pagador
BIOGESP (Cod. 28808) - CPF/CNPJ 26.702.577/0001-39
Prof. Antônio Nunes, 551 - USF St LUZIA - Santa Luzia
CEP 09430-380 - Ribeirão Pires - SP

Cód. baixa

Pagador/Avalista

Autenticação mecânica - Ficha de Compensação

ZapSign - 879557ad-9ea1-4d5e-8240-faedc06dbc47 | Documento assinado eletronicamente, conforme MP 2.200-2/2001 e Lei 14.063/2020.

Relatório de Assinaturas

Datas e horários em UTC-0300 (America/Sao_Paulo)
Última atualização em 18 Agosto 2026, 14:50:51

Status: Assinado
Documento: NF-96116
Número: 879557ad-9ea1-4d5e-8240-faedc06dbc47
Data da criação: 11 Agosto 2026, 12:52:32
Hash do documento original (SHA256): bd1c2bc33d88dd83907c0c740c820ed514adb51fde43ae0788f16121e823286c

Assinaturas

2 de 2 Assinaturas

Assinado via ZapSign by Truora

CARLOS EDUARDO BASSUTO
Data e hora da assinatura: 11/08/2026 12:54:13
Token: 86db9eab-0765-4531-a13b-fc0323b81da7

Assinatura

Carlos Eduardo Bassuto

Carlos Eduardo Bassuto

Pontos de autenticação:
Telefone: 5511934888830
E-mail: coord.adm.rp@biogesp.org.br
Nível de segurança: Validado por código único enviado por e-mail

IP: 187.51.1.154
Dispositivo: Mozilla/5.0 (Windows NT 10.0; Win64; x64) AppleWebKit/537.36 (KHTML, like Gecko) Chrome/151.0.0.0 Safari/537.36

Assinado via ZapSign by Truora

VALTERMIR PEREIRA
Data e hora da assinatura: 18/08/2026 14:50:50
Token: a9c8b87c-f02e-45ed-90e4-e59c9df977c3

Assinatura



VALTERMIR PEREIRA

Pontos de autenticação:
Telefone: 5511971103711
E-mail: pereira-valtermir@uol.com.br

IP: 200.205.174.156
Dispositivo: Mozilla/5.0 (Windows NT 10.0; Win64; x64) AppleWebKit/537.36 (KHTML, like Gecko) Chrome/151.0.0.0 Safari/537.36

INTEGRIDADE CERTIFICADA - ICP-BRASIL

Assinaturas eletrônicas e físicas têm igual validade legal, conforme MP 2.200-2/2001 e Lei 14.063/2020.
Confirme a integridade do documento aqui.

Este Log é exclusivo e parte integrante do documento número 879557ad-9ea1-4d5e-8240-faedc06dbc47, segundo os Termos de Uso da ZapSign , disponíveis em zapsign.com.br

Santander

Internet Banking Empresarial

BIOGESP - ASSOCIACAO DE GESTAO E EXECUCA **Agência:** 0123 **Conta:** 130043711

Pagamento realizado com sucesso.

Beneficiário	Data do pagamento	Valor nominal	Valor total a pagar
GLOBALNET SERVICOS E INFORMATI	19/08/2026	R$ 99,90	R$ 99,90

74891.12594.96116.407261.44021.021025.1.15480000009990

Ver detalhes, imprimir ou mandar por e-mail

Desconto 0,00	CPF/CNPJ Beneficiário Final 00.000.000/0000-00	Nome Fantasia Beneficiário Original GLOBALNET SERVICOS E INFORMATI
Valor Total a Cobrar 99,90	Valor Nominal 99,90	CPF/CNPJ Beneficiário Original 19.421.083/0001-10
CPF/CNPJ Pagador Original 26.702.577/0001-39	Valor Pago 99,90	Data de Vencimento 24/08/2026
Instituição Financeira Favorecida 748 - BCO COOPERATIVO SICREDI S A	Nome Pagador Original BIOGESP	Razão Social Pagador Efetivo BIOGESP - ASSOCIACAO DE GESTAO E EXECUCA
Data / hora da transação: 19/08/2026 14:43:39	Razão Social Beneficiário Original GLOBALNET SERVICOS E INFORMATI	CPF/CNPJ Pagador Efetivo 26.702.577/0001-39
Encargos 0,00	Autenticação IBE587045A6CE6D4769ABC9	

Transação exclusiva para pagamento de Boleto. O pagamento será processado somente se informados corretamente os dados do boleto. A veracidade dessas informações é de responsabilidade do Cliente/Pagador, que se obriga a apresentar os boletos para verificação sempre que solicitado, nos termos da lei. Havendo divergências entre o valor indicado/agendado pelo pagador e o valor informado pelo favorecido, o BANCO rejeitará o pagamento, podendo, no entanto, efetuar o pagamento pelo valor autorizado pelo pagador desde que o referido valor esteja dentro da margem aprovada e registrada pelo beneficiário do boleto.

Central de Atendimento Santander Empresarial
Das 8h às 20h, de segunda a sexta-feira, e aos sábados, das 8h às 18h.
4004 2125 (Capitais e Regiões Metropolitanas)
0800 702 2125 (Demais Localidades)

Ouvidoria
Das 8h às 22h, de segunda a sexta-feira, exceto feriados.
0800 726 0322
55 (11) 3012 0322 (No exterior, ligue a cobrar)

SAC
Atendimento 24h por dia, todos os dias.
0800 762 7777
55 (11) 3012 0322 (No exterior, ligue a cobrar)

SAC e Ouvidoria
Canal exclusivo para **Atendimento em Libras**, disponível em nosso site:
https://www.santander.com.br/atendimento-santander.
Das 8h às 20h, de segunda a sexta-feira, exceto feriados.

GLOBALFIBRA
Site: www.globalfibra.com.br
Fones: 0113090-2442 / 0113090-4471
Email: faleconosco@globalfibra.com.br

PAGUE AGORA PELO PIX!

Fatura de Serviços de Telecomunicações

Dados do Assinante

BIOGESP - CPF/CNPJ: 26702577000139

Rua João pessoa, 22 - USF JD LUSO - Roncon - Ribeirão Pires

Cadastro	Mês/Ano	Emissão	Vencimento	Valor Fatura
28808	08/2026	06/08/26	24/08/26	R$ 99,90

Extrato de Lançamentos

Título	Plano	Lançamento	Detalhamento	Valor (R$)
040288082607ME	(G) Navegue 700 - 08/24	Mensalidade	Serviço de Comunicação Multimídia	33,41
040288082607ME	(G) Navegue 700 - 08/24	Mensalidade	Serviço de Conexão à Internet	12,53
040288082607ME	(G) Navegue 700 - 08/24	Mensalidade	Serviços Digitais - Ebooks Premium	31,46
040288082607ME	(G) Navegue 700 - 08/24	Mensalidade	Serviços Digitais - Audiobooks Standard	22,50

Sicredi **RECIBO DO PAGADOR** 74891.12594 96115.607267 44021.021074 5 15480000009990

Beneficiário: GLOBALNET SERVICOS E INFORMATICA LTDA-ME - 19.421.083/0001-10 AV HUMBERTO DE CAMPOS, 235A SUISSA RIBEIRAO PIRES - SP 09.424-600
Vencimento: 24/08/2026

Pagador: BIOGESP (Cod. 28808) - CPF/CNPJ 26.702.577/0001-39
Agência/Código benificiário: 0726.44.02102

Data de Documento	Nosso número	Espécie doc.	Aceite	Data Proc.	(=) Valor documento
02/08/2026	25/996115-6	DSI	N	06/08/2026	99,90

Autenticação mecânica no Verso

Sicredi 748-X 74891.12594 96115.607267 44021.021074 5 15480000009990

Local de pagamento: PAGAVEL PREFERENCIALMENTE NAS LOTERICAS OU NO ESCRITORIO DA GLOBALNET
Vencimento: 24/08/2026

Beneficiário: GLOBALNET SERVICOS E INFORMATICA LTDA-ME - 19.421.083/0001-10
Agência/Código benificiário: 0726.44.02102

Data de Documento	No documento	Espécie doc.	Aceite	Data Proc.	Nosso número
02/08/2026	96115	DSI	N	06/08/2026	25/996115-6

Uso do banco	Carteira	Espécie	Quantidade	Valor Doc.	(=) Valor documento
	1				99,90

Instruções (Texto de responsabilidade do beneficiário)
APOS VENCIMENTO, MULTA DE 2% E MORA DE 0,033% AO DIA
NAO RECEBER ATRASADO SEM A COBRANCA DE JUROS E MULTA
ATUALIZE SEU BOLETO EM central.global-fibra.com
SAC 3090-2442 / EVITE SUSPENSAO DO SERVICO, PAGUE EM DIA

(-) Desconto / Abatimentos
(-) Outras deduções
(+) Mora / Multa / Juros
(+) Outros acréscimos
(=) Valor cobrado

PIX Copia e Cola:
00020126910014br.gov.bcb.pix2569pix-qrcode.sicredi.com.br/qr/v2/cobv/aad1c87bc9a04f658282cdbc37fabebe5204000053039865802BR5903PIX6006Cidade62070503***63041747

Pagador
BIOGESP (Cod. 28808) - CPF/CNPJ 26.702.577/0001-39
Rua João pessoa, 22 - USF JD LUSO - Roncon
CEP 09410-500 - Ribeirão Pires - SP

Cód. baixa

Pagador/Avalista — Autenticação mecânica - Ficha de Compensação

ZapSign - 8e9f66dc-3117-46ea-b3c7-772f8ff2e6a7 | Documento assinado eletronicamente, conforme MP 2.200-2/2001 e Lei 14.063/2020.

Relatório de Assinaturas

Datas e horários em UTC-0300 (America/Sao_Paulo)
Última atualização em 18 Agosto 2026, 14:51:05

Status: Assinado
Documento: NF-96115
Número: 8e9f66dc-3117-46ea-b3c7-772f8ff2e6a7
Data da criação: 11 Agosto 2026, 12:54:44
Hash do documento original (SHA256):
1d16dd992ca71614b1825ad51201eaad54b85dad6f701caeb8b187e4683c5b93

Assinaturas

2 de 2 Assinaturas

Assinado via ZapSign by Truora

CARLOS EDUARDO BASSUTO

Data e hora da assinatura: 11/08/2026 12:56:04
Token: 75685499-5fb2-40e5-8dd1-0dfaa4405bd9

Assinatura

Carlos Eduardo Bassuto

Carlos Eduardo Bassuto

Pontos de autenticação:
Telefone: 5511934888830
E-mail: coord.adm.rp@biogesp.org.br
Nível de segurança: Validado por código único enviado por e-mail

IP: 187.51.1.154
Dispositivo: Mozilla/5.0 (Windows NT 10.0; Win64; x64) AppleWebKit/537.36 (KHTML, like Gecko) Chrome/151.0.0.0 Safari/537.36

Assinado via ZapSign by Truora

VALTERMIR PEREIRA

Data e hora da assinatura: 18/08/2026 14:51:04
Token: dbb5e004-5359-4790-9aa3-71df944854eb

Assinatura



VALTERMIR PEREIRA

Pontos de autenticação:
Telefone: 5511971103711
E-mail: pereira-valtermir@uol.com.br

IP: 200.205.174.156
Dispositivo: Mozilla/5.0 (Windows NT 10.0; Win64; x64) AppleWebKit/537.36 (KHTML, like Gecko) Chrome/151.0.0.0 Safari/537.36

INTEGRIDADE CERTIFICADA - ICP-BRASIL

Assinaturas eletrônicas e físicas têm igual validade legal, conforme MP 2.200-2/2001 e Lei 14.063/2020.
Confirme a integridade do documento aqui.

Este Log é exclusivo e parte integrante do documento número 8e9f66dc-3117-46ea-b3c7-772f8ff2e6a7, segundo os Termos de Uso da ZapSign , disponíveis em zapsign.com.br

Santander

Internet Banking Empresarial

BIOGESP - ASSOCIACAO DE GESTAO E EXECUCA **Agência:** 0123 **Conta:** 130043711

Pagamento realizado com sucesso.

Beneficiário	Data do pagamento	Valor nominal	Valor total a pagar
GLOBALNET SERVICOS E INFORMATI	19/08/2026	R$ 99,90	R$ 99,90

74891.12594.96115.607267.44021.021074.5.15480000009990

Ver detalhes, imprimir ou mandar por e-mail

Desconto 0,00	CPF/CNPJ Beneficiário Final 00.000.000/0000-00	Nome Fantasia Beneficiário Original GLOBALNET SERVICOS E INFORMATI
Valor Total a Cobrar 99,90	Valor Nominal 99,90	CPF/CNPJ Beneficiário Original 19.421.083/0001-10
CPF/CNPJ Pagador Original 26.702.577/0001-39	Valor Pago 99,90	Data de Vencimento 24/08/2026
Instituição Financeira Favorecida 748 - BCO COOPERATIVO SICREDI S A	Nome Pagador Original BIOGESP	Razão Social Pagador Efetivo BIOGESP - ASSOCIACAO DE GESTAO E EXECUCA
Data / hora da transação: 19/08/2026 14:42:18	Razão Social Beneficiário Original GLOBALNET SERVICOS E INFORMATI	CPF/CNPJ Pagador Efetivo 26.702.577/0001-39
Encargos 0,00	Autenticação IBE737C7D8CED3B436B83F0	

Transação exclusiva para pagamento de Boleto. O pagamento será processado somente se informados corretamente os dados do boleto. A veracidade dessas informações é de responsabilidade do Cliente/Pagador, que se obriga a apresentar os boletos para verificação sempre que solicitado, nos termos da lei. Havendo divergências entre o valor indicado/agendado pelo pagador e o valor informado pelo favorecido, o BANCO rejeitará o pagamento, podendo, no entanto, efetuar o pagamento pelo valor autorizado pelo pagador desde que o referido valor esteja dentro da margem aprovada e registrada pelo beneficiário do boleto.

Central de Atendimento Santander Empresarial
Das 8h às 20h, de segunda a sexta-feira, e aos sábados, das 8h às 18h.
4004 2125 (Capitais e Regiões Metropolitanas)
0800 702 2125 (Demais Localidades)

Ouvidoria
Das 8h às 22h, de segunda a sexta-feira, exceto feriados.
0800 726 0322
55 (11) 3012 0322 (No exterior, ligue a cobrar)

SAC
Atendimento 24h por dia, todos os dias.
0800 762 7777
55 (11) 3012 0322 (No exterior, ligue a cobrar)

SAC e Ouvidoria
Canal exclusivo para Atendimento em Libras, disponível em nosso site https://www.santander.com.br/atendimento-santander.
Das 8h às 20h, de segunda a sexta-feira, exceto feriados.

GLOBALFIBRA
Site: www.globalfibra.com.br
Fones: 0113090-2442 / 0113090-4471
Email: faleconosco@globalfibra.com.br

PAGUE AGORA PELO PIX!

Fatura de Serviços de Telecomunicações

Dados do Assinante
BIOGESP - CPF/CNPJ: 26702577000139
Rua Miguel Prisco, 1036 - Centro - Ribeirão Pires

Cadastro	Mês/Ano	Emissão	Vencimento	Valor Fatura
28808	08/2026	06/08/26	24/08/26	R$ 129,90

Extrato de Lançamentos

Título	Plano	Lançamento	Detalhamento	Valor (R$)
140288082607ME	(G) Navegue 800 - 08/23	Mensalidade	Serviço de Comunicação Multimídia	51,95
140288082607ME	(G) Navegue 800 - 08/23	Mensalidade	Serviço de Conexão à Internet	19,49
140288082607ME	(G) Navegue 800 - 08/23	Mensalidade	Serviços Digitais - Ebooks Premium	31,46
140288082607ME	(G) Navegue 800 - 08/23	Mensalidade	Serviços Digitais - Audiobooks Premium	27,00

Sicredi | **RECIBO DO PAGADOR** 74891.12594 96124.507268 44021.021025 1 15480000012990

Beneficiário: GLOBALNET SERVICOS E INFORMATICA LTDA-ME - 19.421.083/0001-10 AV HUMBERTO DE CAMPOS, 235A SUISSA RIBEIRAO PIRES - SP 09.424-600
Vencimento: 24/08/2026

Pagador: BIOGESP (Cod. 28808) - CPF/CNPJ 26.702.577/0001-39
Agência/Código benificiário: 0726.44.02102

Data de Documento	Nosso número	Espécie doc.	Aceite	Data Proc.	(=) Valor documento
02/08/2026	25/996124-5	DSI	N	06/08/2026	129,90

Autenticação mecânica no Verso

Sicredi | 748-X | 74891.12594 96124.507268 44021.021025 1 15480000012990

Local de pagamento: PAGAVEL PREFERENCIALMENTE NAS LOTERICAS OU NO ESCRITORIO DA GLOBALNET
Vencimento: 24/08/2026

Beneficiário: GLOBALNET SERVICOS E INFORMATICA LTDA-ME - 19.421.083/0001-10
Agência/Código benificiário: 0726.44.02102

Data de Documento	No documento	Espécie doc.	Aceite	Data Proc.	Nosso número
02/08/2026	96124	DSI	N	06/08/2026	25/996124-5

Uso do banco	Carteira	Espécie	Quantidade	Valor Doc.	(=) Valor documento
	1				129,90

Instruções (Texto de responsabilidade do beneficiário)
APOS VENCIMENTO, MULTA DE 2% E MORA DE 0,033% AO DIA
NAO RECEBER ATRASADO SEM A COBRANCA DE JUROS E MULTA
ATUALIZE SEU BOLETO EM central.global-fibra.com
SAC 3090-2442 / EVITE SUSPENSAO DO SERVICO, PAGUE EM DIA

(-) Desconto / Abatimentos
(-) Outras deduções
(+) Mora / Multa / Juros
(+) Outros acréscimos
(=) Valor cobrado

PIX Copia e Cola:
00020126910014br.gov.bcb.pix2569pix-qrcode.sicredi.com.br/qr/v2/cobv/bcf646e285c5464e92bfcc154556989d5204000053039865802BR5903PIX6006Cidade62070503***6304C010

Pagador
BIOGESP (Cod. 28808) - CPF/CNPJ 26.702.577/0001-39
Rua Miguel Prisco, 1036 - Centro
CEP 09401-000 - Ribeirão Pires - SP

Cód. baixa

Pagador/Avalista — Autenticação mecânica - Ficha de Compensação

ZapSign - 3af4567f-794e-48e5-bb51-f01c86786f90 | Documento assinado eletronicamente, conforme MP 2.200-2/2001 e Lei 14.063/2020.

Relatório de Assinaturas

Datas e horários em UTC-0300 (America/Sao_Paulo)
Última atualização em 18 Agosto 2026, 14:48:45

Status: Assinado
Documento: NF-96124
Número: 3af4567f-794e-48e5-bb51-f01c86786f90
Data da criação: 11 Agosto 2026, 12:24:57
Hash do documento original (SHA256): bf8de9f71c76b1f28f7d5cf7c38da71e70e314ae4c474d3a68431d0bc9f22535

Assinaturas

2 de 2 Assinaturas

Assinado via ZapSign by Truora

CARLOS EDUARDO BASSUTO
Data e hora da assinatura: 11/08/2026 12:26:15
Token: dd97adac-1837-4157-a28a-0e8322a3c4c8

Assinatura

Carlos Eduardo Bassuto

Carlos Eduardo Bassuto

Pontos de autenticação:
Telefone: 5511934888830
E-mail: coord.adm.rp@biogesp.org.br
Nível de segurança: Validado por código único enviado por e-mail

IP: 187.51.1.154
Dispositivo: Mozilla/5.0 (Windows NT 10.0; Win64; x64) AppleWebKit/537.36 (KHTML, like Gecko) Chrome/151.0.0.0 Safari/537.36

Assinado via ZapSign by Truora

VALTERMIR PEREIRA
Data e hora da assinatura: 18/08/2026 14:48:45
Token: bf54402d-c5e8-4d28-994c-259f94dd17a0

Assinatura



VALTERMIR PEREIRA

Pontos de autenticação:
Telefone: 5511971103711
E-mail: pereira-valtermir@uol.com.br

IP: 200.205.174.156
Dispositivo: Mozilla/5.0 (Windows NT 10.0; Win64; x64) AppleWebKit/537.36 (KHTML, like Gecko) Chrome/151.0.0.0 Safari/537.36

INTEGRIDADE CERTIFICADA - ICP-BRASIL

Assinaturas eletrônicas e físicas têm igual validade legal, conforme MP 2.200-2/2001 e Lei 14.063/2020.
Confirme a integridade do documento aqui.

Este Log é exclusivo e parte integrante do documento número 3af4567f-794e-48e5-bb51-f01c86786f90, segundo os Termos de Uso da ZapSign , disponíveis em zapsign.com.br

Santander

Internet Banking Empresarial

BIOGESP - ASSOCIACAO DE GESTAO E EXECUCA **Agência:** 0123 **Conta:** 130043711

Pagamento realizado com sucesso.

Beneficiário	Data do pagamento	Valor nominal	Valor total a pagar
GLOBALNET SERVICOS E INFORMATI	19/08/2026	R$ 129,90	R$ 129,90

74891.12594.96124.507268.44021.021025.1.15480000012990

Ver detalhes, imprimir ou mandar por e-mail

Desconto 0,00	CPF/CNPJ Beneficiário Final 00.000.000/0000-00	Nome Fantasia Beneficiário Original GLOBALNET SERVICOS E INFORMATI
Valor Total a Cobrar 129,90	Valor Nominal 129,90	CPF/CNPJ Beneficiário Original 19.421.083/0001-10
CPF/CNPJ Pagador Original 26.702.577/0001-39	Valor Pago 129,90	Data de Vencimento 24/08/2026
Instituição Financeira Favorecida 748 - BCO COOPERATIVO SICREDI S A	Nome Pagador Original BIOGESP	Razão Social Pagador Efetivo BIOGESP - ASSOCIACAO DE GESTAO E EXECUCA
Data / hora da transação: 19/08/2026 14:58:21	Razão Social Beneficiário Original GLOBALNET SERVICOS E INFORMATI	CPF/CNPJ Pagador Efetivo 26.702.577/0001-39
Encargos 0,00	Autenticação IBE60484BA4B94D4A2FB0BB	

Transação exclusiva para pagamento de Boleto. O pagamento será processado somente se informados corretamente os dados do boleto. A veracidade dessas informações é de responsabilidade do Cliente/Pagador, que se obriga a apresentar os boletos para verificação sempre que solicitado, nos termos da lei. Havendo divergências entre o valor indicado/agendado pelo pagador e o valor informado pelo favorecido, o BANCO rejeitará o pagamento, podendo, no entanto, efetuar o pagamento pelo valor autorizado pelo pagador desde que o referido valor esteja dentro da margem aprovada e registrada pelo beneficiário do boleto.

Central de Atendimento Santander Empresarial
Das 8h às 20h, de segunda a sexta-feira, e aos sábados, das 8h às 18h.
4004 2125 (Capitais e Regiões Metropolitanas)
0800 702 2125 (Demais Localidades)

Ouvidoria
Das 8h às 22h, de segunda a sexta-feira, exceto feriados.
0800 726 0322
55 (11) 3012 0322 (No exterior, ligue a cobrar)

SAC
Atendimento 24h por dia, todos os dias.
0800 762 7777
55 (11) 3012 0322 (No exterior, ligue a cobrar)

SAC e Ouvidoria
Canal exclusivo para **Atendimento em Libras**, disponível em nosso site:
https://www.santander.com.br/atendimento-santander.
Das 8h às 20h, de segunda a sexta-feira, exceto feriados.

GLOBALFIBRA
Site: www.globalfibra.com.br
Fones: 0113090-2442 / 0113090-4471
Email: faleconosco@globalfibra.com.br

PAGUE AGORA PELO PIX!

Fatura de Serviços de Telecomunicações

Dados do Assinante

BIOGESP - CPF/CNPJ: 26702577000139

Avenida Humberto de Campos, 70 - Suíssa - Ribeirão Pires

Cadastro	Mês/Ano	Emissão	Vencimento	Valor Fatura
28808	08/2026	06/08/26	24/08/26	R$ 99,90

Extrato de Lançamentos

Título	Plano	Lançamento	Detalhamento	Valor (R$)
000288082607ME	(G) Navegue 700 - 08/24	Mensalidade	Serviço de Comunicação Multimídia	33,41
000288082607ME	(G) Navegue 700 - 08/24	Mensalidade	Serviço de Conexão à Internet	12,53
000288082607ME	(G) Navegue 700 - 08/24	Mensalidade	Serviços Digitais - Ebooks Premium	31,46
000288082607ME	(G) Navegue 700 - 08/24	Mensalidade	Serviços Digitais - Audiobooks Standard	22,50

Sicredi **RECIBO DO PAGADOR** 74891.12594 96111.307268 44021.021058 3 15480000009990

Beneficiário	Vencimento
GLOBALNET SERVICOS E INFORMATICA LTDA-ME - 19.421.083/0001-10 AV HUMBERTO DE CAMPOS, 235A SUISSA RIBEIRAO PIRES - SP 09.424-600	24/08/2026
Pagador: BIOGESP (Cod. 28808) - CPF/CNPJ 26.702.577/0001-39	Agência/Código benificiário: 0726.44.02102

Data de Documento	Nosso número	Espécie doc.	Aceite	Data Proc.	(=) Valor documento
02/08/2026	25/996111-3	DSI	N	06/08/2026	99,90

Autenticação mecânica no Verso

Sicredi 748-X 74891.12594 96111.307268 44021.021058 3 15480000009990

Local de pagamento	Vencimento
PAGAVEL PREFERENCIALMENTE NAS LOTERICAS OU NO ESCRITORIO DA GLOBALNET	24/08/2026
Beneficiário: GLOBALNET SERVICOS E INFORMATICA LTDA-ME - 19.421.083/0001-10	Agência/Código benificiário: 0726.44.02102

Data de Documento	No documento	Espécie doc.	Aceite	Data Proc.	Nosso número
02/08/2026	96111	DSI	N	06/08/2026	25/996111-3

Uso do banco	Carteira	Espécie	Quantidade	Valor Doc.	(=) Valor documento
	1				99,90

Instruções (Texto de responsabilidade do beneficiário)
APOS VENCIMENTO, MULTA DE 2% E MORA DE 0,033% AO DIA
NAO RECEBER ATRASADO SEM A COBRANCA DE JUROS E MULTA
ATUALIZE SEU BOLETO EM central.global-fibra.com
SAC 3090-2442 / EVITE SUSPENSAO DO SERVICO, PAGUE EM DIA

(-) Desconto / Abatimentos
(-) Outras deduções
(+) Mora / Multa / Juros
(+) Outros acréscimos
(=) Valor cobrado

PIX Copia e Cola:
00020126910014br.gov.bcb.pix2569pix-qrcode.sicredi.com.br/qr/v2/cobv/3859ecba570545f28cf921f5f2338f905204000053039865802BR5903PIX6006Cidade62070503***6304E217

Pagador
BIOGESP (Cod. 28808) - CPF/CNPJ 26.702.577/0001-39
Avenida Humberto de Campos, 70 - Suíssa
CEP 09424-600 - Ribeirão Pires - SP

Cód. baixa

Pagador/Avalista — Autenticação mecânica - Ficha de Compensação

ZapSign - b2c6dc69-f333-4767-954c-8a0e5753b2c2 | Documento assinado eletronicamente, conforme MP 2.200-2/2001 e Lei 14.063/2020.

Relatório de Assinaturas

Datas e horários em UTC-0300 (America/Sao_Paulo)
Última atualização em 18 Agosto 2026, 14:48:30

Status: Assinado
Documento: NF-96111
Número: b2c6dc69-f333-4767-954c-8a0e5753b2c2
Data da criação: 11 Agosto 2026, 12:23:07
Hash do documento original (SHA256): a4dcb60ac67202d0416e530eedd1b44ed930007aa3f0f434f5ef0c090aa16f52

Assinaturas

2 de 2 Assinaturas

Assinado via ZapSign by Truora

CARLOS EDUARDO BASSUTO
Data e hora da assinatura: 11/08/2026 12:24:23
Token: 47446882-b2a2-4b6e-9543-1e7b82587ef1

Assinatura

Carlos Eduardo Bassuto

Carlos Eduardo Bassuto

Pontos de autenticação:
Telefone: 5511934888830
E-mail: coord.adm.rp@biogesp.org.br
Nível de segurança: Validado por código único enviado por e-mail

IP: 187.51.1.154
Dispositivo: Mozilla/5.0 (Windows NT 10.0; Win64; x64) AppleWebKit/537.36 (KHTML, like Gecko) Chrome/151.0.0.0 Safari/537.36

Assinado via ZapSign by Truora

VALTERMIR PEREIRA
Data e hora da assinatura: 18/08/2026 14:48:30
Token: 52978f03-15c5-4288-8dd3-836392093e2e

Assinatura



VALTERMIR PEREIRA

Pontos de autenticação:
Telefone: 5511971103711
E-mail: pereira-valtermir@uol.com.br

IP: 200.205.174.156
Dispositivo: Mozilla/5.0 (Windows NT 10.0; Win64; x64) AppleWebKit/537.36 (KHTML, like Gecko) Chrome/151.0.0.0 Safari/537.36

INTEGRIDADE CERTIFICADA - ICP-BRASIL

Assinaturas eletrônicas e físicas têm igual validade legal, conforme MP 2.200-2/2001 e Lei 14.063/2020.
Confirme a integridade do documento aqui.

Este Log é exclusivo e parte integrante do documento número b2c6dc69-f333-4767-954c-8a0e5753b2c2, segundo os Termos de Uso da ZapSign , disponíveis em zapsign.com.br

Santander

Internet Banking Empresarial

BIOGESP - ASSOCIACAO DE GESTAO E EXECUCA **Agência:** 0123 **Conta:** 130043711

Pagamento realizado com sucesso.

Beneficiário	Data do pagamento	Valor nominal	Valor total a pagar
GLOBALNET SERVICOS E INFORMATI	19/08/2026	R$ 99,90	R$ 99,90

74891.12594.96111.307268.44021.021058.3.15480000009990

Ver detalhes, imprimir ou mandar por e-mail

Desconto 0,00	CPF/CNPJ Beneficiário Final 00.000.000/0000-00	Nome Fantasia Beneficiário Original GLOBALNET SERVICOS E INFORMATI
Valor Total a Cobrar 99,90	Valor Nominal 99,90	CPF/CNPJ Beneficiário Original 19.421.083/0001-10
CPF/CNPJ Pagador Original 26.702.577/0001-39	Valor Pago 99,90	Data de Vencimento 24/08/2026
Instituição Financeira Favorecida 748 - BCO COOPERATIVO SICREDI S A	Nome Pagador Original BIOGESP	Razão Social Pagador Efetivo BIOGESP - ASSOCIACAO DE GESTAO E EXECUCA
Data / hora da transação: 19/08/2026 12:29:46	Razão Social Beneficiário Original GLOBALNET SERVICOS E INFORMATI	CPF/CNPJ Pagador Efetivo 26.702.577/0001-39
Encargos 0,00	Autenticação IBEFA71568C93F44D0AA6DC	

Transação exclusiva para pagamento de Boleto. O pagamento será processado somente se informados corretamente os dados do boleto. A veracidade dessas informações é de responsabilidade do Cliente/Pagador, que se obriga a apresentar os boletos para verificação sempre que solicitado, nos termos da lei. Havendo divergências entre o valor indicado/agendado pelo pagador e o valor informado pelo favorecido, o BANCO rejeitará o pagamento, podendo, no entanto, efetuar o pagamento pelo valor autorizado pelo pagador desde que o referido valor esteja dentro da margem aprovada e registrada pelo beneficiário do boleto.

Central de Atendimento Santander Empresarial
Das 8h às 20h, de segunda a sexta-feira, e aos sábados, das 8h às 18h.
4004 2125 (Capitais e Regiões Metropolitanas)
0800 702 2125 (Demais Localidades)

Ouvidoria
Das 8h às 22h, de segunda a sexta-feira, exceto feriados.
0800 726 0322
55 (11) 3012 0322 (No exterior, ligue a cobrar)

SAC
Atendimento 24h por dia, todos os dias.
0800 762 7777
55 (11) 3012 0322 (No exterior, ligue a cobrar)

SAC e Ouvidoria
Canal exclusivo para Atendimento em Libras, disponível em nosso site
https://www.santander.com.br/atendimento-santander.
Das 8h às 20h, de segunda a sexta-feira, exceto feriados.

GLOBALFIBRA
Site: www.globalfibra.com.br
Fones: 0113090-2442 / 0113090-4471
Email: faleconosco@globalfibra.com.br

PAGUE AGORA PELO PIX!

Fatura de Serviços de Telecomunicações

Dados do Assinante

BIOGESP - CPF/CNPJ: 26702577000139

Avenida dos Manacás, 243 - UBS Jardim Serrano - Aliança - Ribeirão Pires

Cadastro	Mês/Ano	Emissão	Vencimento	Valor Fatura
28808	08/2026	06/08/26	24/08/26	R$ 109,90

Extrato de Lançamentos

Título	Plano	Lançamento	Detalhamento	Valor (R$)
150288082607ME	(G) Navegue 800 - 08/23	Mensalidade	Serviço de Comunicação Multimídia	37,41
150288082607ME	(G) Navegue 800 - 08/23	Mensalidade	Serviço de Conexão à Internet	14,03
150288082607ME	(G) Navegue 800 - 08/23	Mensalidade	Serviços Digitais - Ebooks Premium	31,46
150288082607ME	(G) Navegue 800 - 08/23	Mensalidade	Serviços Digitais - Audiobooks Premium	27,00

Sicredi **RECIBO DO PAGADOR** 74891.12594 96125.307262 44021.021082 6 15480000010990

Beneficiário: GLOBALNET SERVICOS E INFORMATICA LTDA-ME - 19.421.083/0001-10 AV HUMBERTO DE CAMPOS, 235A SUISSA RIBEIRAO PIRES - SP 09.424-600
Vencimento: 24/08/2026

Pagador: BIOGESP (Cod. 28808) - CPF/CNPJ 26.702.577/0001-39
Agência/Código benificiário: 0726.44.02102

Data de Documento	Nosso número	Espécie doc.	Aceite	Data Proc.	(=) Valor documento
02/08/2026	25/996125-3	DSI	N	06/08/2026	109,90

Autenticação mecânica no Verso

Sicredi 748-X 74891.12594 96125.307262 44021.021082 6 15480000010990

Local de pagamento: PAGAVEL PREFERENCIALMENTE NAS LOTERICAS OU NO ESCRITORIO DA GLOBALNET
Vencimento: 24/08/2026

Beneficiário: GLOBALNET SERVICOS E INFORMATICA LTDA-ME - 19.421.083/0001-10
Agência/Código benificiário: 0726.44.02102

Data de Documento	No documento	Espécie doc.	Aceite	Data Proc.	Nosso número
02/08/2026	96125	DSI	N	06/08/2026	25/996125-3

Uso do banco	Carteira	Espécie	Quantidade	Valor Doc.	(=) Valor documento
	1				109,90

Instruções (Texto de responsabilidade do beneficiário)
APOS VENCIMENTO, MULTA DE 2% E MORA DE 0,033% AO DIA
NAO RECEBER ATRASADO SEM A COBRANCA DE JUROS E MULTA
ATUALIZE SEU BOLETO EM central.global-fibra.com
SAC 3090-2442 / EVITE SUSPENSAO DO SERVICO, PAGUE EM DIA

(-) Desconto / Abatimentos
(-) Outras deduções
(+) Mora / Multa / Juros
(+) Outros acréscimos
(=) Valor cobrado

PIX Copia e Cola:
00020126910014br.gov.bcb.pix2569pix-qrcode.sicredi.com.br/qr/v2/cobv/7ab70119b3f94f83a099644baedb0a0252040000053039865802BR5903PIX6006Cidade62070503***630492A9

Pagador
BIOGESP (Cod. 28808) - CPF/CNPJ 26.702.577/0001-39
Avenida dos Manacás, 243 - UBS Jardim Serrano - Aliança
CEP 09404-010 - Ribeirão Pires - SP

Cód. baixa

Pagador/Avalista

Autenticação mecânica - Ficha de Compensação

ZapSign - e96f96cb-281a-481e-bff3-74d2ec305e1b | Documento assinado eletronicamente, conforme MP 2.200-2/2001 e Lei 14.063/2020.

Relatório de Assinaturas

Datas e horários em UTC-0300 (America/Sao_Paulo)
Última atualização em 18 Agosto 2026, 14:51:21

Status: Assinado
Documento: NF-96125
Número: e96f96cb-281a-481e-bff3-74d2ec305e1b
Data da criação: 11 Agosto 2026, 12:57:36
Hash do documento original (SHA256): 55477a208c3b9170f14e1e1c267c3021194e7d678806dc6a5946c6e9676f1a00

Assinaturas

2 de 2 Assinaturas

Assinado via ZapSign by Truora

CARLOS EDUARDO BASSUTO

Data e hora da assinatura: 11/08/2026 12:59:09
Token: ad6d35e5-c8b7-4058-860d-9d293e849bf8

Assinatura

Carlos Eduardo Bassuto

Carlos Eduardo Bassuto

Pontos de autenticação:
Telefone: 5511934888830
E-mail: coord.adm.rp@biogesp.org.br
Nível de segurança: Validado por código único enviado por e-mail

IP: 187.51.1.154
Dispositivo: Mozilla/5.0 (Windows NT 10.0; Win64; x64) AppleWebKit/537.36 (KHTML, like Gecko) Chrome/151.0.0.0 Safari/537.36

Assinado via ZapSign by Truora

VALTERMIR PEREIRA

Data e hora da assinatura: 18/08/2026 14:51:20
Token: f6e1699e-8847-4891-a19e-9173a8ad5244

Assinatura



VALTERMIR PEREIRA

Pontos de autenticação:
Telefone: 5511971103711
E-mail: pereira-valtermir@uol.com.br

IP: 200.205.174.156
Dispositivo: Mozilla/5.0 (Windows NT 10.0; Win64; x64) AppleWebKit/537.36 (KHTML, like Gecko) Chrome/151.0.0.0 Safari/537.36

INTEGRIDADE CERTIFICADA - ICP-BRASIL

Assinaturas eletrônicas e físicas têm igual validade legal, conforme MP 2.200-2/2001 e Lei 14.063/2020.
Confirme a integridade do documento aqui.

Este Log é exclusivo e parte integrante do documento número e96f96cb-281a-481e-bff3-74d2ec305e1b, segundo os Termos de Uso da ZapSign , disponíveis em zapsign.com.br

Santander

Internet Banking Empresarial

BIOGESP - ASSOCIACAO DE GESTAO E EXECUCA **Agência:** 0123 **Conta:** 130043711

Pagamento realizado com sucesso.

Beneficiário	Data do pagamento	Valor nominal	Valor total a pagar
GLOBALNET SERVICOS E INFORMATI	19/08/2026	R$ 109,90	R$ 109,90

74891.12594.96125.307262.44021.021082.6.15480000010990

Ver detalhes, imprimir ou mandar por e-mail

Desconto 0,00	CPF/CNPJ Beneficiário Final 00.000.000/0000-00	Nome Fantasia Beneficiário Original GLOBALNET SERVICOS E INFORMATI
Valor Total a Cobrar 109,90	Valor Nominal 109,90	CPF/CNPJ Beneficiário Original 19.421.083/0001-10
CPF/CNPJ Pagador Original 26.702.577/0001-39	Valor Pago 109,90	Data de Vencimento 24/08/2026
Instituição Financeira Favorecida 748 - BCO COOPERATIVO SICREDI S A	Nome Pagador Original BIOGESP	Razão Social Pagador Efetivo BIOGESP - ASSOCIACAO DE GESTAO E EXECUCA
Data / hora da transação: 19/08/2026 14:59:24	Razão Social Beneficiário Original GLOBALNET SERVICOS E INFORMATI	CPF/CNPJ Pagador Efetivo 26.702.577/0001-39
Encargos 0,00	Autenticação IBE17F73943C71E4703ADBD	

Transação exclusiva para pagamento de Boleto. O pagamento será processado somente se informados corretamente os dados do boleto. A veracidade dessas informações é de responsabilidade do Cliente/Pagador, que se obriga a apresentar os boletos para verificação sempre que solicitado, nos termos da lei. Havendo divergências entre o valor indicado/agendado pelo pagador e o valor informado pelo favorecido, o BANCO rejeitará o pagamento, podendo, no entanto, efetuar o pagamento pelo valor autorizado pelo pagador desde que o referido valor esteja dentro da margem aprovada e registrada pelo beneficiário do boleto.

Central de Atendimento Santander Empresarial
Das 8h às 20h, de segunda a sexta-feira, e aos sábados, das 8h às 18h.
4004 2125 (Capitais e Regiões Metropolitanas)
0800 702 2125 (Demais Localidades)

Ouvidoria
Das 8h às 22h, de segunda a sexta-feira, exceto feriados.
0800 726 0322
55 (11) 3012 0322 (No exterior, ligue a cobrar)

SAC
Atendimento 24h por dia, todos os dias.
0800 762 7777
55 (11) 3012 0322 (No exterior, ligue a cobrar)

SAC e Ouvidoria
Canal exclusivo para **Atendimento em Libras**, disponível em nosso site: https://www.santander.com.br/atendimento-santander.
Das 8h às 20h, de segunda a sexta-feira, exceto feriados.

MINISTÉRIO DA FAZENDA
Secretaria da Receita Federal do Brasil
Procuradoria-Geral da Fazenda Nacional

CERTIDÃO NEGATIVA DE DÉBITOS RELATIVOS AOS TRIBUTOS FEDERAIS E À DÍVIDA ATIVA DA UNIÃO

Nome: GLOBALNET SERVICOS E INFORMATICA LTDA
CNPJ: 19.421.083/0001-10

Ressalvado o direito de a Fazenda Nacional cobrar e inscrever quaisquer dívidas de responsabilidade do sujeito passivo acima identificado que vierem a ser apuradas, é certificado que não constam pendências em seu nome, relativas a créditos tributários administrados pela Secretaria da Receita Federal do Brasil (RFB) e a inscrições em Dívida Ativa da União (DAU) junto à Procuradoria-Geral da Fazenda Nacional (PGFN).

Esta certidão é válida para o estabelecimento matriz e suas filiais e, no caso de ente federativo, para todos os órgãos e fundos públicos da administração direta a ele vinculados. Refere-se à situação do sujeito passivo no âmbito da RFB e da PGFN e abrange inclusive as contribuições sociais previstas nas alíneas 'a' a 'd' do parágrafo único do art. 11 da Lei nº 8.212, de 24 de julho de 1991.

A aceitação desta certidão está condicionada à verificação de sua autenticidade na Internet, nos endereços <http://rfb.gov.br> ou <http://www.pgfn.gov.br>.

Certidão emitida gratuitamente com base na Portaria Conjunta RFB/PGFN nº 1.751, de 2/10/2014.
Emitida às 11:36:45 do dia 03/03/2026 <hora e data de Brasília>.
Válida até 30/08/2026.
Código de controle da certidão: **0198.DB2C.B46C.985F**
Qualquer rasura ou emenda invalidará este documento.

Secretaria da Fazenda e Planejamento do Estado de São Paulo

Débitos Tributários Não Inscritos na Dívida Ativa do Estado de São Paulo

CNPJ: 19.421.083/0001-10

Ressalvado o direito da Secretaria da Fazenda e Planejamento do Estado de São Paulo de apurar débitos de responsabilidade da pessoa jurídica acima identificada, é certificado que **não constam débitos** declarados ou apurados pendentes de inscrição na Dívida Ativa de responsabilidade do estabelecimento matriz/filial acima identificado.

Certidão nº	26040814226-81
Data e hora da emissão	22/04/2026 10:22:54
Validade	6 (seis) meses, contados da data de sua expedição.

Qualquer rasura ou emenda invalidará este documento.

A aceitação desta certidão está condicionada à verificação de sua autenticidade no sítio **www.pfe.fazenda.sp.gov.br**

431

PREFEITURA DE
SÃO PAULO

SECRETARIA MUNICIPAL DA FAZENDA

Certidão Conjunta de Débitos de Tributos Mobiliários

Certidão Número: 1463773 - 2026

CPF/CNPJ Raiz: 19.421.083/

Contribuinte: GLOBALNET SERVICOS E INFORMATICA LTDA

Liberação: 03/07/2026

Validade: 30/12/2026

Tributos Abrangidos:

Imposto Sobre Serviços - ISS
Taxa de Fiscalização de Localização Instalação e Funcionamento
Taxa de Fiscalização de Anúncio - TFA
Taxa de Fiscalização de Estabelecimento - TFE
Taxa de Resíduos Sólidos de Serviços de Saúde - TRSS (incidência a partir de Jan/2011)
Imposto Sobre Transmissão de Bens Imóveis - ITBI

Unidades Tributárias:

Ressalvado o direito de a Fazenda Municipal cobrar e inscrever quaisquer dívidas de responsabilidade do sujeito passivo que vierem a ser apuradas ou que se verifiquem a qualquer tempo, inclusive em relação ao período contido neste documento, relativas a tributos administrados pela Secretaria Municipal da Fazenda e a inscrições em Dívida Ativa Municipal, junto à Procuradoria Geral do Município é certificado que a Situação Fiscal do Contribuinte supra, referente aos créditos tributários inscritos e não inscritos na Dívida Ativa abrangidos por esta certidão, até a presente data é: **REGULAR.**

A aceitação desta certidão está condicionada à verificação de sua autenticidade na Internet, no endereço http://www.prefeitura.sp.gov.br/cidade/secretarias/fazenda/.
Qualquer rasura invalidará este documento.

O CNPJ NÃO POSSUI ESTABELECIMENTO INSCRITO NO MUNICÍPIO DE SÃO PAULO. O PRESENTE DOCUMENTO NÃO COMPROVA REGULARIDADE NO CADASTRO DE EMPRESAS DE FORA DO MUNICÍPIO (CPOM).

SITUAÇÃO REGULAR

Certidão expedida com base na Portaria Conjunta SF/PGM nº 4, de 12 de abril de 2017, Instrução Normativa SF/SUREM nº 3, de 6 de abril de 2015, Decreto 50.691, de 29 de junho de 2009, Decreto 51.714, de 13 de agosto de 2010; Portaria SF nº 268, de 11 de outubro de 2019 e Portaria SF nº 182, de 04 de agosto de 2021.

Certidão emitida às 14:31:59 horas do dia 22/09/2026 (hora e data de Brasília).

Código de Autenticidade: 4A6C5ED8

A autenticidade desta certidão deverá ser confirmada na página da Secretaria Municipal da Fazenda http://www.prefeitura.sp.gov.br/sf

PODER JUDICIÁRIO
JUSTIÇA DO TRABALHO

CERTIDÃO NEGATIVA DE DÉBITOS TRABALHISTAS

Nome: GLOBALNET SERVICOS E INFORMATICA LTDA (MATRIZ E FILIAIS)
CNPJ: 19.421.083/0001-10
Certidão nº: 70844306/2026
Expedição: 19/08/2026, às 17:37:24
Validade: 15/02/2027 - 180 (cento e oitenta) dias, contados da data de sua expedição.

Certifica-se que **GLOBALNET SERVICOS E INFORMATICA LTDA (MATRIZ E FILIAIS)**, inscrito(a) no CNPJ sob o nº **19.421.083/0001-10**, **NÃO CONSTA** como inadimplente no Banco Nacional de Devedores Trabalhistas.
Certidão emitida com base nos arts. 642-A e 883-A da Consolidação das Leis do Trabalho, acrescentados pelas Leis ns.° 12.440/2011 e 13.467/2017, e no Ato 01/2022 da CGJT, de 21 de janeiro de 2022.
Os dados constantes desta Certidão são de responsabilidade dos Tribunais do Trabalho.
No caso de pessoa jurídica, a Certidão atesta a empresa em relação a todos os seus estabelecimentos, agências ou filiais.
A aceitação desta certidão condiciona-se à verificação de sua autenticidade no portal do Tribunal Superior do Trabalho na Internet (http://www.tst.jus.br).
Certidão emitida gratuitamente.

INFORMAÇÃO IMPORTANTE
Do Banco Nacional de Devedores Trabalhistas constam os dados necessários à identificação das pessoas naturais e jurídicas inadimplentes perante a Justiça do Trabalho quanto às obrigações estabelecidas em sentença condenatória transitada em julgado ou em acordos judiciais trabalhistas, inclusive no concernente aos recolhimentos previdenciários, a honorários, a custas, a emolumentos ou a recolhimentos determinados em lei; ou decorrentes de execução de acordos firmados perante o Ministério Público do Trabalho, Comissão de Conciliação Prévia ou demais títulos que, por disposição legal, contiver força executiva.

Voltar Imprimir

CAIXA ECONÔMICA FEDERAL

Certificado de Regularidade do FGTS - CRF

Inscrição: 19.421.083/0001-10

Razão social: GLOBALNET SERVICOS E INFORMATICA LTDA

Endereço: AV HUMBERTO DE CAMPOS 235 / SUISSA / RIBEIRAO PIRES / SP / 09424-600

A Caixa Econômica Federal, no uso da atribuição que lhe confere o Art. 7, da Lei 8.036, de 11 de maio de 1990, certifica que, nesta data, a empresa acima identificada encontra-se em situação regular perante o Fundo de Garantia do Tempo de Servico - FGTS.

O presente Certificado não servirá de prova contra cobrança de quaisquer débitos referentes a contribuições e/ou encargos devidos, decorrentes das obrigações com o FGTS.

Validade: 06/08/2026 a 04/09/2026

Certificação Número: 2026080622532141120101

Informação obtida em 19/08/2026 17:09:07

A utilização deste Certificado para os fins previstos em Lei esta condicionada a verificação de autenticidade no site da Caixa: **www.caixa.gov.br**

Imprimir Baixar PDF

SECRETARIA DA FAZENDA DO ESTADO DE SÃO PAULO

Cadastro Informativo dos Créditos não Quitados de Órgãos e Entidades Estaduais
CADIN Estadual

Informações Cadastrais

CNPJ/CPF: 19.421.083/0001-10

Não foram encontradas pendências no Cadastro de Créditos não quitados de Órgãos e Entidades Estaduais – CADIN ESTADUAL.

Pesquisa realizada em: 17/07/2026 às 10:33:35

Se você recebeu o comunicado CADIN regularize sua situação em 90 (noventa) dias contados a partir da data de expedição do mesmo.

Este documento não tem validade de Certidão Negativa.
Em conformidade com a Lei Estadual nº 12.799/2008 a inexistência de registro no CADIN Estadual:
- Não configura reconhecimento de regularidade de situação, nem dispensa a apresentação dos documentos exigidos em lei, decreto e demais atos normativos. (artigo 7º)
- Não impede a consulta prévia pelos órgãos e entidades da Administração direta e indireta ao sistema CADIN Estadual. (artigo 6º)
- Aos registros incluídos após a emissão da declaração cabe a aplicação do parágrafo 1º do artigo 6º.

A autenticidade deste documento deverá ser confirmada na página da Secretaria da Fazenda do Estado de São Paulo, endereço: https://www.fazenda.sp.gov.br/cadin_estadual/pages/publ/cadin.aspx

Código da Declaração: 868DEB00.1B5D9951.B3F38CDC.ED56B656

EMISSÃO GRATUITA

Atenção: Qualquer rasura ou emenda invalidará este documento.

PREFEITURA MUNICIPAL DE MAUÁ
SECRETARIA MUNICIPAL DE FINANÇAS
NOTA FISCAL DE SERVIÇO ELETRÔNICA - NFS-e

NFS-e	
2713	
Código de Verificação	
8IO7SVHAB	
Emissão da NFS-e	
11/08/2026 10:52:03	

RPS	Série RPS	Tipo RPS	NFS-e Substituída

Prestador de Serviço

CPF/CNPJ: 14.700.563/0001-05 Inscrição 51540
Nome/Razão Social: DK UROLOGISTAS ASSOCIADOS LTDA
Endereço Distrito Princesa Isabel Número: 130
Complemento: Bairro: Vila Bocaina
CEP: 09310-010 Município: MAUA UF: SP País: Brasil
E-mail: DKKARLO@DKUROLOGISTAS.COM.BR Telefone: (11)3705-6868

Tomador de Serviço

CPF/CNPJ: 26.702.577/0001-39 Inscrição Municipal: NIF:
Nome/Razão Social: BIOGESP - ASSOCIACAO DE GESTAO E EXECUCAO DE SERVICOS PUBLICOS E SOCIAIS
Endereço: Distrito Cardeal Arcoverde Número: 1641
Complemento: Bairro: Pinheiros
CEP: 05407-002 Município: SAO PAULO UF: SP País: Brasil
E-mail: Telefone: (11)4726-6364

Atividade Econômica

4.03 / 863050100 - Atividade Médica Ambulatorial Com Recursos Para Realização De Procedimentos Cirúrgicos

Discriminação do Serviço

Serviços Prestados
Cirurgias de Julho/2026.

Tributos Federais (R$)							Valor Aproximado dos Tributos				
PIS	Tipo PIS	COFINS	Tipo COFINS	INSS	IR	CSLL	Federal	Estadual	Municipal	Fonte	Simples
292,50	Retido	1.350,00	Retido	0,00	675,00	450,00	0.00%	0.00%	0.00%		0.00%

Identificação Prestação de Serviços		Detalhamento de Valores (R$)	
Código da Obra		Valor do Serviço	45.000,00
Código A.R.T.		Desconto Incondicionado	0,00
Exigibilidade ISSQN	1-Exigível	Desconto Condicionado	0,00
Regime Especial de Tributação	0-Nenhum	Retenções Federais	2.767,50
Simples Nacional	( ) Sim (X) Não	PIS/COFINS - Apuração Própria	0,00
Nomenclatura Brasileira de Serviços	123011100	Outras Retenções	0,00
Indicador de Operação	30101	Deduções Previstas em Lei	0,00
Situação Tributária	000	Base de Cálculo	45.000,00
Classificação Tributária	000001	Alíquota	3,00
Competência	08/2026	ISSQN	1.350,00
Município Prestação	MAUA - SP	IBS	43,65
Munícipio Incidência	MAUA - SP	CBS	392,85
ISSQN a Reter	( ) Sim (X) Não	Contribuições Sociais - Retidas	2.092,50
		Valor Líquido	42.232,50

Outras Informações

1- Uma via desta Nota Fiscal será enviada através do e-mail fornecido pelo Tomador dos Serviços.
2- A autenticidade desta Nota Fiscal poderá ser verificada no site, maua.giss.com.br com a utilização do Código de Verificação.

ZapSign - 64f0596b-be70-4d69-8dc4-7b6876dc87d4 | Documento assinado eletronicamente, conforme MP 2.200-2/2001 e Lei 14.063/2020.

Relatório de Assinaturas

Datas e horários em UTC-0300 (America/Sao_Paulo)
Última atualização em 18 Agosto 2026, 14:38:07

Status: Assinado
Documento: NF-2713
Número: 64f0596b-be70-4d69-8dc4-7b6876dc87d4
Data da criação: 11 Agosto 2026, 16:49:34
Hash do documento original (SHA256): 013cd01782dac16ba788037ff80e045c85d3b07be4b15f885f98a4752c614dfc

Assinaturas

2 de 2 Assinaturas

Assinado via ZapSign by Truora

CARLOS EDUARDO BASSUTO
Data e hora da assinatura: 11/08/2026 16:51:06
Token: 906c4211-4e19-488e-93cd-c77906dc6b17

Assinatura

Carlos Eduardo Bassuto

Carlos Eduardo Bassuto

Pontos de autenticação:
Telefone: 5511934888830
E-mail: coord.adm.rp@biogesp.org.br
Nível de segurança: Validado por código único enviado por e-mail

IP: 187.51.1.154
Dispositivo: Mozilla/5.0 (Windows NT 10.0; Win64; x64) AppleWebKit/537.36 (KHTML, like Gecko) Chrome/151.0.0.0 Safari/537.36

Assinado via ZapSign by Truora

VALTERMIR PEREIRA
Data e hora da assinatura: 18/08/2026 14:38:06
Token: b078ff84-9663-4b6b-b164-59df6198c90f

Assinatura



VALTERMIR PEREIRA

Pontos de autenticação:
Telefone: 5511971103711
E-mail: pereira-valtermir@uol.com.br

IP: 200.205.174.156
Dispositivo: Mozilla/5.0 (Windows NT 10.0; Win64; x64) AppleWebKit/537.36 (KHTML, like Gecko) Chrome/151.0.0.0 Safari/537.36

INTEGRIDADE CERTIFICADA - ICP-BRASIL

Assinaturas eletrônicas e físicas têm igual validade legal, conforme MP 2.200-2/2001 e Lei 14.063/2020.
Confirme a integridade do documento aqui.

Este Log é exclusivo e parte integrante do documento número 64f0596b-be70-4d69-8dc4-7b6876dc87d4, segundo os Termos de Uso da ZapSign , disponíveis em zapsign.com.br

ZapSign - 64f0596b-be70-4d69-8dc4-7b6876dc87d4 | Documento assinado eletronicamente, conforme MP 2.200-2/2001 e Lei 14.063/2020.

Pronto! O pagamento foi realizado.

Fazer outro Pix

Comprovante do Pix

Valor pago

R$ 42.232,50

Forma de pagamento

Ag 0123 Cc 13004371-1

Mensagem para o recebedor

REFERENTE A NF 2713

Dados do recebedor

Nome

Dk Urologistas Associados Ltda

CNPJ / CPF

14.***.***/****-05

Instituição

BCO BRADESCO S.A.

Conta destino

Ag 1154 Cc 51284

Dados do pagador

De

BIOGESP ASSOCIACAO DE GESTAO E EXECUCA

CNPJ / CPF

26.******/****-39

Instituição

BANCO SANTANDER (BRASIL) S.A.

ID/Transação

E90400888202608191859681179837O5

Data e hora da transação

19/08/2026 - 16:00:09

Código de autenticação

IBE06116283A8D3E945F9BB

Central de Atendimento Santander Empresarial
Das 8h às 20h, de segunda a sexta-feira, e aos sábados, das 8h às 18h.
4004 2125 (Capitais e Regiões Metropolitanas)
0800 702 2125 (Demais Localidades)

Ouvidoria
Das 8h às 22h, de segunda a sexta-feira, exceto feriados.
0800 726 0322
55 (11) 3012 0322 (No exterior, ligue a cobrar)

SAC
Atendimento 24h por dia, todos os dias.
0800 762 7777
55 (11) 3012 0322 (No exterior, ligue a cobrar)

SAC e Ouvidoria
Canal exclusivo para **Atendimento em Libras**, disponível em nosso site:
https://www.santander.com.br/atendimento-santander.
Das 8h às 20h, de segunda a sexta-feira, exceto feriados.

RELATÓRIO VASECTOMIAS JULHO 2026

23/07/26	
RAFAEL SANTOS DE ALMEIDA	997085195
DANIEL DA SILVA	990233524
ENALDO DE JESUS QUEIROS	999744206
ANDREI DOS SANTOS GARCEZ	961918190
JUAN SEBASTIAN FRANCO PINZON	969235119
GIL PEREIRA DA CRUZ	915262454
30/07/26	
MATHEUS DIAS GOMES	942883658
DOUGLAS APARECIDO DA SILVA	943800590
EVERTON OSCAR SANTOS SOARES	973824256
VAGNER GERMANO DOS REIS	974496832
SANDRO PINTO DE SOUZA	972622705

RELATÓRIO LAQUEADURAS JULHO 2026

Médico: Dr Alberto

Médicas Anestesistas: Dra Marcela

Dr Guilherme

01/07/2026	**celular**	**Anestesista**
DEISE DAIANE DA CUNHA SILVA	951247652	Dra Marcela
07/07/26		
DRIELLY PEREIRA OSZTER CAMARGO	9940520203	Dra Marcela
08/07/26		
NATALIA PEREIRA CUNHA	932931133	Dr Guilherme
14/07/26		
PAMELA JOYCE ALVES DA CRUZ	994605977	Dr Guilherme
16/07/26		
MARIANA KLEIN C.VASCONCELOS MENDES	975383916	Dra Marcela
22/07/26		
VIVIANE CANDIDO DE SANTANA	974439675	Dra Marcela
24/07/26		
CAMILA BARBOSA DE CARVALHO	982580742	Dra Marcela
28/07/26		
EVELLYN RHAUANY SILVA DE SOUZA	982181638	Dr Guilherme

Receita Federal

Documento de Arrecadação de Receitas Federais

CNPJ	Razão Social
26.702.577/0001-39	BIOGESP - ASSOCIACAO DE GESTAO E EXECUCAO DE SERVI

Período de Apuração	Data de Vencimento	Número do Documento
31/07/2026	20/08/2026	07.01.26222.4566755-9

Pagar este documento até
20/08/2026

Valor Total do Documento
675,00

Observações
NF 2663 - DK UROLOGISTAS ASSOCIADOS LTDA
Darf emitido pelo Sicalc Web

Composição do Documento de Arrecadação

Código	Denominação	Principal	Multa	Juros	Total
1708	IRRF - REMUNER SERV PRESTADOS POR PJ 06 IRRF - REMUNERAÇÃO DE SERVIÇOS PROFISSIONAIS PRESTADOS POR PJ PA 07/2026 Vencimento 20/08/2026	675,00			675,00
	Totais	**675,00**			**675,00**

SENDA (Versão:1.5.8) Página: 1 / 1 10/08/2026 16:45:38

85800000006 2 75000385262 9 32070126222 6 45667559622 0 AUTENTICAÇÃO MECÂNICA

Documento de Arrecadação de Receitas Federais

85800000006 2 | 75000385262 9 | 32070126222 6 | 45667559622 0

CNPJ:	26.702.577/0001-39
Número:	07.01.26222.4566755-9
Pagar até:	20/08/2026
Valor:	675,00

Pague com o PIX

Santander

Internet Banking Empresarial

BIOGESP - ASSOCIACAO DE GESTAO E EXECUCA **Agência:** 0123 **Conta:** 130043711

Pagamento realizado com sucesso.

Empresa	Data do pagamento	Valor nominal	Valor total a pagar
TRIBUTOS FEDERAIS DARF NUMERADO	11/08/2026	R$ 675,00	R$ 675,00

858000000062.750003852629.320701262226.456675596220

Ver detalhes, imprimir ou mandar por e-mail

Numero do Documento	Data / hora da transação:	Data de Vencimento
07.01.26222.4566755-9	11/08/2026 13:15:43	20/08/2026

Valor	Codigo de Barras	Autenticação
R$ 675,00	85800000006-2 75000385262-9 32070126222-6 45667559622-0	IBEA2E84777DF1D46EABC00

DARF

Central de Atendimento Santander Empresarial
Das 8h às 20h, de segunda a sexta-feira, e aos sábados, das 8h às 18h.
4004 2125 (Capitais e Regiões Metropolitanas)
0800 702 2125 (Demais Localidades)

Ouvidoria
Das 8h às 22h, de segunda a sexta-feira, exceto feriados.
0800 726 0322
55 (11) 3012 0322 (No exterior, ligue a cobrar)

SAC
Atendimento 24h por dia, todos os dias.
0800 762 7777
55 (11) 3012 0322 (No exterior, ligue a cobrar)

SAC e Ouvidoria
Canal exclusivo para **Atendimento em Libras**, disponível em nosso site: https://www.santander.com.br/atendimento-santander.
Das 8h às 20h, de segunda a sexta-feira, exceto feriados.

Receita Federal

Documento de Arrecadação de Receitas Federais

CNPJ	Razão Social
26.702.577/0001-39	BIOGESP - ASSOCIACAO DE GESTAO E EXECUCAO DE SERVI

Período de Apuração	Data de Vencimento	Número do Documento
31/07/2026	20/08/2026	07.01.26222.4566713-3

Pagar este documento até
20/08/2026

Valor Total do Documento
2.092,50

Observações
NF 2663 - DK UROLOGISTAS ASSOCIADOS LTDA
Darf emitido pelo Sicalc Web

Composição do Documento de Arrecadação

Código	Denominação	Principal	Multa	Juros	Total
5952	RET DE CONTRIBUICOES PAGT PJ A PJ DE DIR PRIV 07 CSLL/COFINS/PIS/PASEP - RETENÇÃO DE CONTRIBUIÇÕES SOBRE PAGAMENTOS DE PJ A PJ DE DIREITO PRIVADO PA 07/2026 Vencimento 20/08/2026	2.092,50			2.092,50
	Totais	**2.092,50**			**2.092,50**

SENDA (Versão:1.5.8) Página: 1 / 1 10/08/2026 16:45:38

85830000020 3 92500385262 0 32070126222 6 45667133543 0 AUTENTICAÇÃO MECÂNICA

Documento de Arrecadação de Receitas Federais

85830000020 3 | 92500385262 0 | 32070126222 6 | 45667133543 0

CNPJ:	26.702.577/0001-39
Número:	07.01.26222.4566713-3
Pagar até:	20/08/2026
Valor:	2.092,50

Pague com o PIX

Santander

Internet Banking Empresarial

BIOGESP - ASSOCIACAO DE GESTAO E EXECUCA **Agência:** 0123 **Conta:** 130043711

Pagamento realizado com sucesso.

Empresa	Data do pagamento	Valor nominal	Valor total a pagar
TRIBUTOS FEDERAIS DARF NUMERADO	11/08/2026	R$ 2.092,50	R$ 2.092,50

858300000203.925003852620.320701262226.456671335430

Ver detalhes, imprimir ou mandar por e-mail

Numero do Documento	Data / hora da transação:	Data de Vencimento
07.01.26222.4566713-3	11/08/2026 13:16:30	20/08/2026
Valor	**Codigo de Barras**	**Autenticação**
R$ 2.092,50	85830000020-3 92500385262-0 32070126222-6 45667133543-0	IBE92DDFDD85BC243B2A332

DARF

Central de Atendimento Santander Empresarial
Das 8h às 20h, de segunda a sexta-feira, e aos sábados, das 8h às 18h.
4004 2125 (Capitais e Regiões Metropolitanas)
0800 702 2125 (Demais Localidades)

Ouvidoria
Das 8h às 22h, de segunda a sexta-feira, exceto feriados.
0800 726 0322
55 (11) 3012 0322 (No exterior, ligue a cobrar)

SAC
Atendimento 24h por dia, todos os dias.
0800 762 7777
55 (11) 3012 0322 (No exterior, ligue a cobrar)

SAC e Ouvidoria
Canal exclusivo para **Atendimento em Libras**, disponível em nosso site: https://www.santander.com.br/atendimento-santander.
Das 8h às 20h, de segunda a sexta-feira, exceto feriados.

MINISTÉRIO DA FAZENDA
Secretaria da Receita Federal do Brasil
Procuradoria-Geral da Fazenda Nacional

CERTIDÃO NEGATIVA DE DÉBITOS RELATIVOS AOS TRIBUTOS FEDERAIS E À DÍVIDA ATIVA DA UNIÃO

Nome: DK UROLOGISTAS ASSOCIADOS LTDA
CNPJ: 14.700.563/0001-05

Ressalvado o direito de a Fazenda Nacional cobrar e inscrever quaisquer dívidas de responsabilidade do sujeito passivo acima identificado que vierem a ser apuradas, é certificado que não constam pendências em seu nome, relativas a créditos tributários administrados pela Secretaria da Receita Federal do Brasil (RFB) e a inscrições em Dívida Ativa da União (DAU) junto à Procuradoria-Geral da Fazenda Nacional (PGFN).

Esta certidão é válida para o estabelecimento matriz e suas filiais e, no caso de ente federativo, para todos os órgãos e fundos públicos da administração direta a ele vinculados. Refere-se à situação do sujeito passivo no âmbito da RFB e da PGFN e abrange inclusive as contribuições sociais previstas nas alíneas 'a' a 'd' do parágrafo único do art. 11 da Lei nº 8.212, de 24 de julho de 1991.

A aceitação desta certidão está condicionada à verificação de sua autenticidade na Internet, nos endereços <http://rfb.gov.br> ou <http://www.pgfn.gov.br>.

Certidão emitida gratuitamente com base na Portaria Conjunta RFB/PGFN nº 1.751, de 2/10/2014.
Emitida às 13:09:18 do dia 03/07/2026 <hora e data de Brasília>.
Válida até 30/12/2026.
Código de controle da certidão: **DD56.341B.5F04.50EF**
Qualquer rasura ou emenda invalidará este documento.

Secretaria da Fazenda e Planejamento do Estado de São Paulo

Débitos Tributários Não Inscritos na Dívida Ativa do Estado de São Paulo

CNPJ: 14.700.563/0001-05

Ressalvado o direito da Secretaria da Fazenda e Planejamento do Estado de São Paulo de apurar débitos de responsabilidade da pessoa jurídica acima identificada, é certificado que **não constam débitos** declarados ou apurados pendentes de inscrição na Dívida Ativa de responsabilidade do estabelecimento matriz/filial acima identificado.

Certidão nº	26081569097-30
Data e hora da emissão	19/08/2026 18:08:17
Validade	6 (seis) meses, contados da data de sua expedição.

Qualquer rasura ou emenda invalidará este documento.

A aceitação desta certidão está condicionada à verificação de sua autenticidade no sítio **www.pfe.fazenda.sp.gov.br**

446

PREFEITURA DE
SÃO PAULO

SECRETARIA MUNICIPAL DA FAZENDA

Certidão Conjunta de Débitos de Tributos Mobiliários

Certidão Número: 1463317 - 2026

CPF/CNPJ Raiz: 14.700.563/

Contribuinte: DK UROLOGISTAS ASSOCIADOS LTDA

Liberação: 03/07/2026

Validade: 30/12/2026

Tributos Abrangidos:

Imposto Sobre Serviços - ISS
Taxa de Fiscalização de Localização Instalação e Funcionamento
Taxa de Fiscalização de Anúncio - TFA
Taxa de Fiscalização de Estabelecimento - TFE
Taxa de Resíduos Sólidos de Serviços de Saúde - TRSS (incidência a partir de Jan/2011)
Imposto Sobre Transmissão de Bens Imóveis - ITBI

Unidades Tributárias:

CCM 7.161.169-0- Inicio atv :14/12/2021 (R VILELA, 652 - CEP: 03314-000)

Ressalvado o direito de a Fazenda Municipal cobrar e inscrever quaisquer dívidas de responsabilidade do sujeito passivo que vierem a ser apuradas ou que se verifiquem a qualquer tempo, inclusive em relação ao período contido neste documento, relativas a tributos administrados pela Secretaria Municipal da Fazenda e a inscrições em Dívida Ativa Municipal, junto à Procuradoria Geral do Município é certificado que a Situação Fiscal do Contribuinte supra, referente aos créditos tributários inscritos e não inscritos na Dívida Ativa abrangidos por esta certidão, até a presente data é: **REGULAR.**

A aceitação desta certidão está condicionada à verificação de sua autenticidade na Internet, no endereço http://www.prefeitura.sp.gov.br/cidade/secretarias/fazenda/.
Qualquer rasura invalidará este documento.

SITUAÇÃO REGULAR

Certidão expedida com base na Portaria Conjunta SF/PGM nº 4, de 12 de abril de 2017, Instrução Normativa SF/SUREM nº 3, de 6 de abril de 2015, Decreto 50.691, de 29 de junho de 2009, Decreto 51.714, de 13 de agosto de 2010; Portaria SF nº 268, de 11 de outubro de 2019 e Portaria SF nº 182, de 04 de agosto de 2021.

Certidão emitida às 11:23:29 horas do dia 17/09/2026 (hora e data de Brasília).

Código de Autenticidade: AE4DA555

A autenticidade desta certidão deverá ser confirmada na página da Secretaria Municipal da Fazenda http://www.prefeitura.sp.gov.br/sf

PODER JUDICIÁRIO
JUSTIÇA DO TRABALHO

CERTIDÃO NEGATIVA DE DÉBITOS TRABALHISTAS

Nome: DK UROLOGISTAS ASSOCIADOS LTDA (MATRIZ E FILIAIS)
CNPJ: 14.700.563/0001-05
Certidão nº: 62525779/2026
Expedição: 17/07/2026, às 11:04:01
Validade: 13/01/2027 - 180 (cento e oitenta) dias, contados da data de sua expedição.

Certifica-se que **DK UROLOGISTAS ASSOCIADOS LTDA (MATRIZ E FILIAIS)**, inscrito(a) no CNPJ sob o nº **14.700.563/0001-05**, **NÃO CONSTA** como inadimplente no Banco Nacional de Devedores Trabalhistas.
Certidão emitida com base nos arts. 642-A e 883-A da Consolidação das Leis do Trabalho, acrescentados pelas Leis ns.° 12.440/2011 e 13.467/2017, e no Ato 01/2022 da CGJT, de 21 de janeiro de 2022.
Os dados constantes desta Certidão são de responsabilidade dos Tribunais do Trabalho.
No caso de pessoa jurídica, a Certidão atesta a empresa em relação a todos os seus estabelecimentos, agências ou filiais.
A aceitação desta certidão condiciona-se à verificação de sua autenticidade no portal do Tribunal Superior do Trabalho na Internet (http://www.tst.jus.br).
Certidão emitida gratuitamente.

INFORMAÇÃO IMPORTANTE
Do Banco Nacional de Devedores Trabalhistas constam os dados necessários à identificação das pessoas naturais e jurídicas inadimplentes perante a Justiça do Trabalho quanto às obrigações estabelecidas em sentença condenatória transitada em julgado ou em acordos judiciais trabalhistas, inclusive no concernente aos recolhimentos previdenciários, a honorários, a custas, a emolumentos ou a recolhimentos determinados em lei; ou decorrentes de execução de acordos firmados perante o Ministério Público do Trabalho, Comissão de Conciliação Prévia ou demais títulos que, por disposição legal, contiver força executiva.

Voltar Imprimir

CAIXA ECONÔMICA FEDERAL

Certificado de Regularidade do FGTS - CRF

Inscrição: 14.700.563/0001-05
Razão social: DK UROLOGISTAS ASSOCIADOS LTDA
Endereço: R PRINCESA ISABEL 130 / VILA BOCAINA / MAUA / SP / 09310-010

A Caixa Econômica Federal, no uso da atribuição que lhe confere o Art. 7, da Lei 8.036, de 11 de maio de 1990, certifica que, nesta data, a empresa acima identificada encontra-se em situação regular perante o Fundo de Garantia do Tempo de Servico - FGTS.

O presente Certificado não servirá de prova contra cobrança de quaisquer débitos referentes a contribuições e/ou encargos devidos, decorrentes das obrigações com o FGTS.

Validade: 06/08/2026 a 04/09/2026

Certificação Número: 2026080621482035785094

Informação obtida em 19/08/2026 18:22:11

A utilização deste Certificado para os fins previstos em Lei esta condicionada a verificação de autenticidade no site da Caixa: **www.caixa.gov.br**

Imprimir Baixar PDF

SECRETARIA DA FAZENDA DO ESTADO DE SÃO PAULO

Cadastro Informativo dos Créditos não Quitados de Órgãos e Entidades Estaduais
CADIN Estadual

Informações Cadastrais

CNPJ/CPF: 14.700.563/0001-05

Não foram encontradas pendências no Cadastro de Créditos não quitados de Órgãos e Entidades Estaduais – CADIN ESTADUAL.

Pesquisa realizada em: 17/07/2026 às 10:54:56

Se você recebeu o comunicado CADIN regularize sua situação em 90 (noventa) dias contados a partir da data de expedição do mesmo.

Este documento não tem validade de Certidão Negativa.
Em conformidade com a Lei Estadual nº 12.799/2008 a inexistência de registro no CADIN Estadual:
- Não configura reconhecimento de regularidade de situação, nem dispensa a apresentação dos documentos exigidos em lei, decreto e demais atos normativos. (artigo 7º)
- Não impede a consulta prévia pelos órgãos e entidades da Administração direta e indireta ao sistema CADIN Estadual. (artigo 6º)
- Aos registros incluídos após a emissão da declaração cabe a aplicação do parágrafo 1º do artigo 6º.

A autenticidade deste documento deverá ser confirmada na página da Secretaria da Fazenda do Estado de São Paulo, endereço: https://www.fazenda.sp.gov.br/cadin_estadual/pages/publ/cadin.aspx

Código da Declaração: 722FC835.7EC9CF91.F09689FE.5D22AE67

EMISSÃO GRATUITA

Atenção: Qualquer rasura ou emenda invalidará este documento.

PREFEITURA MUNICIPAL DE SANTO ANDRÉ
SECRETARIA DE GESTÃO FINANCEIRA
NOTA FISCAL DE SERVIÇO ELETRÔNICA - NFS-e

NFS-e	
173	
Código de Verificação	
WBTFMYX60	
Emissão da NFS-e	
13/08/2026 18:32:35	

RPS	Série RPS	Tipo RPS	NFS-e Substituída

Prestador de Serviço

CPF/CNPJ: 12.013.848/0001-34 Inscrição 245862
Nome/Razão Social: VORTEX INOVACAO EM MEDICINA CLINICA MEDICA LTDA
Endereço 2 Francisco Alves Número: 169
Complemento: SALA 83 - EDIFICIO INFINITE OF Bairro: Jardim
CEP: 09090-790 Município: SANTO ANDRE UF: SP País: Brasil
E-mail: CAIOMALERBI@GMAIL.COM Telefone: (11)4990-6155

Tomador de Serviço

CPF/CNPJ: 26.702.577/0001-39 Inscrição Municipal: 61492027 NIF:
Nome/Razão Social: ASSOCIAÇÃO DE GESTÃO E EXECUÇÃO DE SERVIÇO PÚBLICO-BIOGESP
Endereço: Distrito Cardeal Arcoverde Número: 1641
Complemento: 9º ANDAR Bairro: Pinheiros
CEP: 05407-002 Município: SAO PAULO UF: SP País: Brasil
E-mail: financeiro@biogesp.com.br Telefone:

Atividade Econômica

4.02 / 864020300 - Serviços De Diálise E Nefrologia

Discriminação do Serviço

REFERENTE À PRESTAÇÃO DE SERVIÇOS DE HEMODÍALISE

PERÍODO: JULHO/2026

Tributos Federais (R$)							Valor Aproximado dos Tributos				
PIS	Tipo PIS	COFINS	Tipo COFINS	INSS	IR	CSLL	Federal	Estadual	Municipal	Fonte	Simples
162,50	Retido	750,00	Retido	0,00	375,00	250,00	0.00%	0.00%	0.00%		0.00%

Identificação Prestação de Serviços		Detalhamento de Valores (R$)	
Código da Obra		Valor do Serviço	25.000,00
Código A.R.T.		Desconto Incondicionado	0,00
Exigibilidade ISSQN	1-Exigível	Desconto Condicionado	0,00
Regime Especial de Tributação	0-Nenhum	Retenções Federais	1.537,50
Simples Nacional	( ) Sim (X) Não	PIS/COFINS - Apuração Própria	0,00
Nomenclatura Brasileira de Serviços	1.2301.93.00	Outras Retenções	0,00
Indicador de Operação	30102	Deduções Previstas em Lei	0,00
Situação Tributária	200	Base de Cálculo	25.000,00
Classificação Tributária	200029	Alíquota	3,00
Competência	08/2026	ISSQN	750,00
Município Prestação	SANTO ANDRE - SP	IBS	24,25
Munícipio Incidência	SANTO ANDRE - SP	CBS	218,25
ISSQN a Reter	( ) Sim (X) Não	Contribuições Sociais - Retidas	1.162,50
		Valor Líquido	23.462,50

Outras Informações

1- Uma via desta Nota Fiscal será enviada através do e-mail fornecido pelo Tomador dos Serviços.
2- A autenticidade desta Nota Fiscal poderá ser verificada no site, santoandre.giss.com.br com a utilização do Código de Verificação.

ZapSign - c2da830e-8b2f-4c85-8b22-4a49fea929d3 | Documento assinado eletronicamente, conforme MP 2.200-2/2001 e Lei 14.063/2020.

Relatório de Assinaturas

Datas e horários em UTC-0300 (America/Sao_Paulo)
Última atualização em 18 Agosto 2026, 14:37:07

Status: Assinado
Documento: NF-173
Número: c2da830e-8b2f-4c85-8b22-4a49fea929d3
Data da criação: 14 Agosto 2026, 10:52:34
Hash do documento original (SHA256): 5bd275a454e2cd59ebbd03fd0126beef125e99c0dde290eb16d32dfa12f3a74b

Assinaturas

2 de 2 Assinaturas

Assinado via ZapSign by Truora

CARLOS EDUARDO BASSUTO
Data e hora da assinatura: 14/08/2026 10:53:57
Token: 70ee57f0-12f2-4d55-ba0b-612f8088fb6a

Assinatura

Carlos Eduardo Bassuto

Carlos Eduardo Bassuto

Pontos de autenticação:
Telefone: 5511934888830
E-mail: coord.adm.rp@biogesp.org.br
Nível de segurança: Validado por código único enviado por e-mail

IP: 187.51.1.154
Dispositivo: Mozilla/5.0 (Windows NT 10.0; Win64; x64) AppleWebKit/537.36 (KHTML, like Gecko) Chrome/151.0.0.0 Safari/537.36

Assinado via ZapSign by Truora

VALTERMIR PEREIRA
Data e hora da assinatura: 18/08/2026 14:37:07
Token: 284a86b2-82af-45b8-bba4-435da84b886c

Assinatura



VALTERMIR PEREIRA

Pontos de autenticação:
Telefone: 5511971103711
E-mail: pereira-valtermir@uol.com.br

IP: 200.205.174.156
Dispositivo: Mozilla/5.0 (Windows NT 10.0; Win64; x64) AppleWebKit/537.36 (KHTML, like Gecko) Chrome/151.0.0.0 Safari/537.36

INTEGRIDADE CERTIFICADA - ICP-BRASIL

Assinaturas eletrônicas e físicas têm igual validade legal, conforme MP 2.200-2/2001 e Lei 14.063/2020.
Confirme a integridade do documento aqui.

Este Log é exclusivo e parte integrante do documento número c2da830e-8b2f-4c85-8b22-4a49fea929d3, segundo os Termos de Uso da ZapSign , disponíveis em zapsign.com.br

Pronto! O pagamento foi realizado.

Fazer outro Pix

Comprovante do Pix

Valor pago

R$ 23.462,50

Forma de pagamento

Ag 0123 Cc 13004371-1

Mensagem para o recebedor

REFERENTE A NF 173

Dados do recebedor

Nome

Vortex Inovacao Em Medicina Clinica Medica Ltda

CNPJ / CPF

12.***.***/****-34

Instituição

ITAU UNIBANCO S.A.

Conta destino

Ag 3392 Cc 274100

Dados do pagador

De

BIOGESP ASSOCIACAO DE GESTAO E EXECUCA

CNPJ / CPF

26.******/****-39

Instituição

BANCO SANTANDER (BRASIL) S.A.

ID/Transação

E90400888202608191853681176226l1

Data e hora da transação

19/08/2026 - 15:55:50

Código de autenticação

IBE066A020475606147E48C

Central de Atendimento Santander Empresarial
Das 8h às 20h, de segunda a sexta-feira, e aos sábados, das 8h às 18h.
4004 2125 (Capitais e Regiões Metropolitanas)
0800 702 2125 (Demais Localidades)

Ouvidoria
Das 8h às 22h, de segunda a sexta-feira, exceto feriados.
0800 726 0322
55 (11) 3012 0322 (No exterior, ligue a cobrar)

SAC
Atendimento 24h por dia, todos os dias.
0800 762 7777
55 (11) 3012 0322 (No exterior, ligue a cobrar)

SAC e Ouvidoria
Canal exclusivo para **Atendimento em Libras**, disponível em nosso site:
https://www.santander.com.br/atendimento-santander.
Das 8h às 20h, de segunda a sexta-feira, exceto feriados.

RELATÓRIO DE HEMODIÁLISES REALIZADAS NO HOSPITAL SÃO LUCAS – RIBEIRÃO PIRES

No mês de Julho de 2026 atendemos o Sr Nicolas Souza com a realização das seguintes terapias (vide relatórios médicos de hemodiálises anexos):

06/07- Passagem de cateter duplo lúmen

06/07- Hemodiálise convencional por 3h00

07/07- Hemodiálise convencional por 3h00

09/07- Hemodiálise convencional por 4h00

10/07- Hemodiálise convencional por 4h00

13/07- Hemodiálise convencional por 4h00

15/07- Hemodiálise convencional por 4h00

No mês de Julho de 2026 atendemos o Sr Pedro Jose com a realização das seguintes terapias (vide relatórios médicos de hemodiálises anexos):

01/07- Passagem de cateter duplo lúmen

01/07- Hemodiálise convencional por 3h30

No mês de Julho de 2026 atendemos o Sr Julio Cesar com a realização das seguintes terapias (vide relatórios médicos de hemodiálises anexos):

03/07- Passagem de cateter duplo lúmen

03/07- Hemodiálise convencional por 4h00

18/07- Hemodiálise convencional por 3h00

No mês de Julho de 2026 atendemos o Sr Cleuza Leite com a realização das seguintes terapias (vide relatórios médicos de hemodiálises anexos):

30/07- Passagem de cateter duplo lúmen

30/07- Hemodiálise convencional por 3h00

31/07- Hemodiálise convencional por 4h00

No mês de Julho de 2026 atendemos o Sr Kelvin Carvalho com a realização das seguintes terapias (vide relatórios médicos de hemodiálises anexos):

21/07- Passagem de cateter duplo lúmen

21/07- Hemodiálise convencional por 4h00

No mês de Julho de 2026 atendemos o Sr maria Conceição Fleuri com a realização das seguintes terapias (vide relatórios médicos de hemodiálises anexos):

22/07- Passagem de cateter duplo lúmen

22/07- Hemodiálise convencional por 4h00

23/07- Hemodiálise convencional por 4h00

25/07- Hemodiálise convencional por 4h00

HEMODIÁLISE

(Preencher quando não houver etiqueta)

Nome do Hospital: HOSPITAL LUCAS

Nome completo: CLEUZA LEITE

Data de Nascimento: 13/05/49 Idade: 77 Sexo: F Leito: UTI

Data de Admissão: 30/7/26 Hora: 15:30 Registro: _____

Nome do diretor médico: _____ CRM: _____

Data: 30/7/26 **Início:** 15:30 **Término:** 18:30

Peso seco: ☐ NA ☐ Sim _____ Kg **Isolamento:** ☐ Não ☐ Sim _____

Sorologia: ☐ Desconhecido ☐ HBsAg _____ ☐ Anti HCV _____ ☐ Anti HIV _____

Peso		Pressão arterial		Pulso		Glicemia capilar inicial
Pré	Pós	Pré	Pós	Pré	Pós	
S/C	51	129/85	122/56	100	86	100

Prescrição médica

Duração:	180	min	Adição de K: ml/min	0	mEq	Fluxo Dialisato:	500ml/min
Dialisato Na:	142	mEq	Heparina: ml/min	0	ml	Fluxo Sangue:	270ml/min
Dialisato Ca:	3,0	mEq	Temperatura: 36°	litros	C°	Ultrafiltração:	1000ml

Observação: PASSAGEM de cateter DMC Gustavo.

Encaminhamento: ☐ Leitos ☒ UTI ☐ Semi

Nome legível, CRM e visto ou carimbo com CRM e visto

Anotações de enfermagem

Tipo de Acesso Venoso: C.D.L.V.J.D.

Hora:	15:30	16:30	17:30	18:30		
PA Sistólica:	129	123	107	122		
PA Diastólica:	85	79	75	56		
Pulso:	100	110	100	86		
Glicemia capilar:	100		68	128		
Escore Dor:						

Observação: Iniciou HD p/ C.D.L.V.J.D. s/ intercorrências. Apresentou DX 68 adm 4 amp glicose. Término HD 1000ml perda.

Hora: : _____

Nome legível, COREN e visto ou carimbo com COREN e visto

HEMODIÁLISE

(Preencher quando não houver etiqueta)

Nome do Hospital: HOSP. SÃO LUCAS

Nome completo: CLEUZA Leite.

Data de Nascimento: 13/05/49 Idade: 77 Sexo: F Leito: UTI

Data de Admissão: 30/7/26 Hora: 15:30 Registro: _____

Nome do diretor médico: _____ CRM: _____

Data: 31/07/26 **Início:** 12:30 **Término:** 16:30

Peso seco: ☐ NA ☐ Sim _____ Kg **Isolamento:** ☐ Não ☐ Sim _____

Sorologia: ☐ Desconhecido ☐ HBsAg _____ ☐ Anti HCV _____ ☐ Anti HIV _____

Peso		Pressão arterial		Pulso		Glicemia capilar inical
Pré	Pós	Pré	Pós	Pré	Pós	
s/c	s/c	137/80	114/81	109	102	100

Prescrição médica

Duração:	4:00	min	Adição de K: ml/min	Ø	mEq	Fluxo Dialisato:	500ml/min
Dialisato Na:	138	mEq	Heparina: ml/min	0,5	ml	Fluxo Sangue:	270ml/min
Dialisato Ca:	3.0	mEq	Temperatura:	36°	litros C°	Ultrafiltração:	1.500 ml

Observação: _____

Encaminhamento: ☐ Leitos ☒ UTI ☐ Semi

Nome legível, CRM e visto ou carimbo com CRM e visto

Anotações de enfermagem

Tipo de Acesso Venoso: C.D.L.V.J.D.

Hora:	12:30	13:30	14:30	15:30	16:30	
PA Sistólica:	137	135	121	129	114	
PA Diastólica:	80	76	81	75	81	
Pulso:	109	108	110	120	125	
Glicemia capilar:	100		78		100	
Escore Dor:						

Observação: Iniciou HD pl C.D.L.V.J.D. 0,5 Hep. Heparinico UV 1500 ml por dia.

Hora: : _____

Nome legível, COREN e visto ou carimbo com COREN e visto

HEMODIÁLISE

(Preencher quando não houver etiqueta)

Nome do Hospital: HOSP. SÃO LUCAS

Nome completo: NICOLAS SOUZA

Data de Nascimento: 21/11/95 Idade: 30 Sexo: M Leito: UTI

Data de Admissão: 06/07/26 Hora: 16:00 Registro: _____

Nome do diretor médico: _____ CRM: _____

Data: 6/7/26 **Início:** 14:30 **Término:** 17:30

Peso seco: ☐ NA ☐ Sim _____ Kg **Isolamento:** ☐ Não ☐ Sim _____

Sorologia: ☐ Desconhecido ☐ HBsAg _____ ☐ Anti HCV _____ ☐ Anti HIV _____

Peso		Pressão arterial		Pulso		Glicemia capilar inicial
Pré	Pós	Pré	Pós	Pré	Pós	
S/C	S/C	151/100	116/104	100	102	100

Prescrição médica

Duração:	3:00	min	Adição de K: ml/min	ϕ	mEq	Fluxo Dialisato:	500ml/min
Dialisato Na:	138	mEq	Heparina: ml/min	ϕ	ml	Fluxo Sangue:	250ml/min
Dialisato Ca:	3.0	mEq	Temperatura: 36°	litros	C°	Ultrafiltração:	ϕ

Observação: _____

Encaminhamento: ☐ Leitos ☐ UTI ☐ Semi

Nome legível, CRM e visto ou carimbo com CRM e visto

Anotações de enfermagem

Tipo de Acesso Venoso: C.D.L.V.J.E

Hora:	14:30	15:30	16:30	17:30		
PA Sistólica:	151	150	141	116		
PA Diastólica:	100	99	91	104		
Pulso:	100	89	96	102		
Glicemia capilar:	98			100		
Escore Dor:						

Observação: INICIOU HDPI C.D.L.J.E bom/fluxo SI Hep terminou HD SI perda

Hora: : _____

Nome legível, COREN e visto ou carimbo com COREN e visto

HEMODIÁLISE

(Preencher quando não houver etiqueta)

Nome do Hospital: HOSP. SÃO LUCAS

Nome completo: NICOLAS SOUZA

Data de Nascimento: 21/11/95 Idade: 30 Sexo: M Leito: UTI

Data de Admissão: 6/7/26 Hora: 16:00 Registro: _____

Nome do diretor médico: _____ CRM: _____

Data: 10/07 Início: 09:00 Término: 13:00

Peso seco: ☐ NA ☐ Sim _____ Kg Isolamento: ☐ Não ☐ Sim _____

Sorologia: ☐ Desconhecido ☐ HBsAg _____ ☐ Anti HCV _____ ☐ Anti HIV _____

Peso		Pressão arterial		Pulso		Glicemia capilar inicial
Pré	Pós	Pré	Pós	Pré	Pós	
S/C	S/C	167/113	175/99	86	100	100

Prescrição médica

Duração:	4:00	min	Adição de K: ml/min	∅	mEq	Fluxo Dialisato:	500ml/min
Dialisato Na:	138	mEq	Heparina: ml/min	0,5	ml	Fluxo Sangue:	300ml/min
Dialisato Ca:	3.0	mEq	Temperatura:	36°C	litros C°	Ultrafiltração:	∅

100

Observação: _____

Encaminhamento: ☐ Leitos ☒ UTI ☐ Semi

Nome legível, CRM e visto ou carimbo com CRM e visto

Anotações de enfermagem

Tipo de Acesso Venoso: CDL V.J.E

Hora:	9:00	10:00	11:00	12:00	13:00	
P.A. Sistólica:	167	164	172	180	175	
P.A. Diastólica:	113	110	110	99	99	
Pulso:	86	96	94	96	100	
Glicemia capilar:	100				98	
Escore Dor:						

Observação: INICIOU HD pl CDL V.J.E bom fluxo HD SI perda. HAS SI Queimou

Hora: : _____

Nome legível, COREN e visto ou carimbo com COREN e visto

HEMODIÁLISE

(Preencher quando não houver etiqueta)

Nome do Hospital: HOSP. SÃO LUCAS

Nome completo: NICOLAS SOUZA

Data de Nascimento: 21/11/95 Idade: 30 Sexo: M Leito: UTI

Data de Admissão: 6/7/26 Hora: 1600 Registro: _____

Nome do diretor médico: _____ CRM: _____

Data: 7/7/26 **Início:** 14:00 **Término:** 18:00

Peso seco: ☐ NA ☐ Sim _____ Kg **Isolamento:** ☐ Não ☐ Sim _____

Sorologia: ☐ Desconhecido ☐ HBsAg _____ ☐ Anti HCV _____ ☐ Anti HIV _____

Peso		Pressão arterial		Pulso		Glicemia capilar inicial
Pré	Pós	Pré	Pós	Pré	Pós	
S/C	S/C	167/113	175/98	85	100	100

Prescrição médica

Duração:	4:00	min	Adição de K: ml/min	∅	mEq	Fluxo Dialisato:	500 ml/min
Dialisato Na:	138	mEq	Heparina: ml/min	0,5	ml	Fluxo Sangue:	270 ml/min
Dialisato Ca:	3.0	mEq	Temperatura:	36°	litros C°	Ultrafiltração:	∅

Observação: _____

Encaminhamento: ☐ Leitos ☒ UTI ☐ Semi

Nome legível, CRM e visto ou carimbo com CRM e visto

Anotações de enfermagem

Tipo de Acesso Venoso: CDLV.J. E

Hora:	14:00	15:00	16:00	17:00	18:00	
PA Sistólica:	167	163	170	180	175	
PA Diastólica:	113	111	110	99	98	
Pulso:	86	96	94	96	100	
Glicemia capilar:	100				98	
Escore Dor:						

Observação: INICIOU HD p/ CDLV.J. E bom fluxo c/ Hep

Ausculta WDS/ perda WDS/ Edemas

Hora: : _____

Nome legível, COREN e visto ou carimbo com COREN e visto

Portaria 003/2015 - 179137

HEMODIÁLISE

(Preencher quando não houver etiqueta)

Nome do Hospital: HOSP. STO LUCIA

Nome completo: NICOLAS SOUZA

Data de Nascimento: 21/11/95 Idade: 30 Sexo: M Leito: UTI

Data de Admissão: 6/7/26 Hora: 16:00 Registro: _____

Nome do diretor médico: _____ CRM: _____

Data: 9/7/26 Início: 13:00 Término: 17:00

Peso seco: ☐ NA ☐ Sim _____ Kg Isolamento: ☐ Não ☐ Sim _____

Sorologia: ☐ Desconhecido ☐ HBsAg _____ ☐ Anti HCV _____ ☐ Anti HIV _____

Peso		Pressão arterial		Pulso		Glicemia capilar inical
Pré	Pós	Pré	Pós	Pré	Pós	
s/c	s/c	167/98	148/99	90	92	100

Prescrição médica

Duração:	4:00	min	Adição de K: ml/min	Ø	mEq	Fluxo Dialisato:	500ml/min
Dialisato Na:	138	mEq	Heparina: ml/min	0,5	ml	Fluxo Sangue:	300ml/min
Dialisato Ca:	3.0	mEq	Temperatura:	36°	litros C°	Ultrafiltração:	Ø

Observação: _____

Encaminhamento: ☐ Leitos ☑ UTI ☐ Semi

Nome legível, CRM e visto ou carimbo com CRM e visto

Anotações de enfermagem

Tipo de Acesso Venoso: CDL V.J.E

Hora:	13:00	14:00	15:00	16:00	17:00	
PA Sistólica:	167	175	167	148		
PA Diastólica:	98	107	105	99		
Pulso:	90	92	90	92		
Glicemia capilar:	100			76		
Escore Dor:						

Observação: INICIOU HD pl CDL V.J.E bom fluxo 0,5 Hep
Término HD: DX 86 adm 2amp glicose

Hora: : _____

Nome legível, COREN e visto ou carimbo com COREN e visto

HEMODIÁLISE

(Preencher quando não houver etiqueta)

Nome do Hospital: HOSP. SÃO LUCAS

Nome completo: NICOLAS SOUZA

Data de Nascimento: 21/11/95 Idade: 30 Sexo: M Leito: UTI

Data de Admissão: 6/7/26 Hora: 16:00 Registro: _____

Nome do diretor médico: _____ CRM: _____

Data: 15/7/26 **Início:** 14:00 **Término:** 18:00

Peso seco: ☐ NA ☐ Sim _____ Kg **Isolamento:** ☐ Não ☐ Sim _____

Sorologia: ☐ Desconhecido ☐ HBsAg _____ ☐ Anti HCV _____ ☐ Anti HIV _____

Peso		Pressão arterial		Pulso		Glicemia capilar inicial
Pré	Pós	Pré	Pós	Pré	Pós	
S/C	S/C	129/72	122/79	76	80	100

Prescrição médica

Duração:	4:00	min	Adição de K: ml/min	ϕ	mEq	Fluxo Dialisato:	300 ml/min
Dialisato Na:	138	mEq	Heparina: ml/min	95	ml	Fluxo Sangue:	300 ml/min
Dialisato Ca:	3.0	mEq	Temperatura: 36°	litros	C°	Ultrafiltração:	ϕ

Observação: _____

Encaminhamento: ☐ Leitos ☒ UTI ☐ Semi

Nome legível, CRM e visto ou carimbo com CRM e visto

Anotações de enfermagem

Tipo de Acesso Venoso: CDCV.J.D.

Hora:	14:00	15:00	16:00	17:00	18:00	
PA Sistólica:	129	130	131	130	127	
PA Diastólica:	72	78	80	80	79	
Pulso:	76	74	76	82	80	
Glicemia capilar:	100				90	
Escore Dor:						

Observação: Início HD pl CDCV.J.D. bom fluxo ϕ.T Hep Término HD sl QD. INS

Hora: : _____

Nome legível, COREN e visto ou carimbo com COREN e visto

Versão 003/2015 - 179137

HEMODIÁLISE

(Preencher quando não houver etiqueta)

Nome do Hospital: HOSP. STA LUZIA

Nome completo: NICOLAS SOUZA

Data de Nascimento: 21/11/95 Idade: 30 Sexo: M Leito: UTI

Data de Admissão: 06/07/26 Hora: 16:00 Registro: _____

Nome do diretor médico: _____ CRM: _____

Data: 13/7/26 **Início:** 14:00 **Término:** 18:00

Peso seco: ☐ NA ☐ Sim _____ Kg **Isolamento:** ☐ Não ☐ Sim _____

Soroiogia: ☐ Desconhecido ☐ HBsAg _____ ☐ Anti HCV _____ ☐ Anti HIV _____

Peso		Pressão arterial		Pulso		Glicemia capilar inicial
Pré	Pós	Pré	Pós	Pré	Pós	
S\C	S\C	200/100	170/100	78	78	100

Prescrição médica

Duração:	04:00	min	Adição de K: ml/min	Ø	mEq	Fluxo Dialisato:	500ml/min
Dialisato Na:	138	mEq	Heparina: ml/min	0,5	ml	Fluxo Sangue:	300ml/min
Dialisato Ca:	3.0	mEq	Temperatura: 36°	litros	C°	Ultrafiltração:	500ml.

Observação: _____

Encaminhamento: ☐ Leitos ☐ UTI ☐ Semi

Nome legível, CRM e visto ou carimbo com CRM e visto

Anotações de enfermagem

Tipo de Acesso Venoso: CDLV.J.E

Hora:	14:00	15:00	16:00	17:00	18:00	
PA Sistólica:	200	190	180	170	170	
PA Diastólica:	100	100	109	110	100	
Pulso:	78	74	79	80	78	
Glicemia capilar:	100				90	
Escore Dor:						

Observação: INICIOU HD p/ CDLV.J.E 0,5 Hep.
ft Mínimo HD 500ml perda

Hora: : _____

Nome legível, COREN e visto ou carimbo com COREN e visto

HEMODIÁLISE

(Preencher quando não houver etiqueta)

Nome do Hospital: ~~HOSP. SÃO LUCAS~~

Nome completo: JULIO CEZAR

Data de Nascimento: 31/01/70 Idade: 56 Sexo: M Leito: UTI

Data de Admissão: 18/7/26 Hora: 23:00 Registro: _____

Nome do diretor médico: _____ CRM: _____

Data: 18/7/26 **Início:** 23:00 **Término:** 02:00

Peso seco: ☐ NA ☐ Sim _____ Kg **Isolamento:** ☐ Não ☐ Sim _____

Sorologia: ☐ Desconhecido ☐ HBsAg _____ ☐ Anti HCV _____ ☐ Anti HIV _____

Peso		Pressão arterial		Pulso		Glicemia capilar inical
Pré	Pós	Pré	Pós	Pré	Pós	
S/C	S/C	114/70	102/67	74	79	100

Prescrição médica

Duração:	3:00	min	Adição de K: ml/min	ϕ	mEq	Fluxo Dialisato:	500 ml/min
Dialisato Na:	138	mEq	Heparina: ml/min	ϕ	ml	Fluxo Sangue:	300 ml/min
Dialisato Ca:	3.0	mEq	Temperatura: 36°	litros	C°	Ultrafiltração:	1.500 ml.

Observação: IMPLANTADO CATETER 18/7/26. DR° GUSTAVO

Encaminhamento: ☐ Leitos ☑ UTI ☐ Semi

Nome legível, CRM e visto ou carimbo com CRM e visto

Anotações de enfermagem

Tipo de Acesso Venoso: EDLV.J.E

Hora:	23:00	00:00	01:00	02:00		
PA Sistólica:	114	112	105	102		
PA Diastólica:	70	69	75	67		
Pulso:	74	78	86	79		
Glicemia capilar:	100			102		
Escore Dor:						

Observação: INICIOU HD C/ EDLV-J-E bom fluxo s/ Hep. Fechamos HD 1.500 ml perda HD s/ Queixas

Hora: : _____

Nome legível, COREN e visto ou carimbo com COREN e visto

HEMODIÁLISE

(Preencher quando não houver etiqueta)

Nome do Hospital: Hosp. São Lucas

Nome completo: Julio Cezar K

Data de Nascimento: 31/01/70 Idade: 56 Sexo: M Leito: UTI

Data de Admissão: 8/5/26 Hora: 14:00 Registro: _____

Nome do diretor médico: _____ CRM: _____

Data: 03/7/26 **Início:** 12:30 **Término:** 16:30

Peso seco: ☐ NA ☐ Sim _____ Kg **Isolamento:** ☐ Não ☐ Sim _____

Sorologia: ☐ Desconhecido ☐ HBsAg _____ ☐ Anti HCV _____ ☐ Anti HIV _____

Peso		Pressão arterial		Pulso		Glicemia capilar inical
Pré	Pós	Pré	Pós	Pré	Pós	
S/C	S/C	110/66	117/72	69	70	160

Prescrição médica

Duração:	3:30	min	Adição de K: ml/min	ϕ	mEq	Fluxo Dialisato:	800ml/min
Dialisato Na:	138	mEq	Heparina: ml/min	0,5	ml	Fluxo Sangue:	300ml/min
Dialisato Ca:	3,0	mEq	Temperatura: 36°	litros	C°	Ultrafiltração:	1000ml

Observação: _____

Encaminhamento: ☐ Leitos ☐ UTI ☐ Semi

Nome legível, CRM e visto ou carimbo com CRM e visto

Anotações de enfermagem

Tipo de Acesso Venoso: CDL V.J.D.

Hora:	12:30	13:30	14:30	15:30	16:00	
PA Sistólica:	110	110	111	107	117	
PA Diastólica:	66	69	68	72	72	
Pulso:	69	72	70	72	70	
Glicemia capilar:	160				136	
Escore Dor:						

Observação: Iniciou HD p/ CDL V.J.D. bom fluxo
0,5 Hep. Infusão HD 1000ml finda
HD S/ Queixas

Hora: ____ : ____

Nome legível, COREN e visto ou carimbo com COREN e visto

HEMODIÁLISE

(Preencher quando não houver etiqueta)

Nome do Hospital: Hosp. São Lucas

Nome completo: Maria Conceição Fleury

Data de Nascimento: 23/8/62 Idade: 63 Sexo: F Leito: UE

Data de Admissão: 22/7/26 Hora: 14:00 Registro:

Nome do diretor médico: CRM:

Data: 25/7/26 Início: 19:30 Término: 23:30

Peso seco: ☐ NA ☐ Sim Kg Isolamento: ☐ Não ☐ Sim

Sorologia: ☐ Desconhecido ☐ HBsAg ☐ Anti HCV ☐ Anti HIV

Peso		Pressão arterial		Pulso		Glicemia capilar inical
Pré	Pós	Pré	Pós	Pré	Pós	
S/C	S/C	120/63	123/63	90	92	377

Prescrição médica

Duração:	4:00	min	Adição de K: ml/min	0	mEq	Fluxo Dialisato:	500ml/min
Dialisato Na:	142	mEq	Heparina: ml/min	0,5	ml	Fluxo Sangue:	270ml/min
Dialisato Ca:	3.0	mEq	Temperatura:	36°	litros C°	Ultrafiltração:	1500ml.

Observação:

Encaminhamento: ☐ Leitos ☒ UTI ☐ Semi

Nome legível, CRM e visto ou carimbo com CRM e visto

Anotações de enfermagem

Tipo de Acesso Venoso: C.D.C.V.J.D.

Hora:	19:30	20:30	21:30	22:30	23:30	
PA Sistólica:	120	129	124	114	123	
PA Diastólica:	63	65	62	62	63	
Pulso:	90	91	89	90	92	
Glicemia capilar:	377				128	
Escore Dor:						

Observação: Iniciou HDF pela C.D.C.V.J.D. bom fluxo 0,5 Hep. Término HD 1.500ml.

Hora: :

Nome legível, COREN e visto ou carimbo com COREN e visto

HEMODIÁLISE

(Preencher quando não houver etiqueta)

Nome do Hospital: SAO LUCAS

Nome completo: Maria Conceição Fleury

Data de Nascimento: 28/8/62 Idade: 63 Sexo: F Leito: UTI

Data de Admissão: 22/07/26 Hora: 14:00 Registro: _____

Nome do diretor médico: _____ CRM: _____

Data: 23/7/26 **Início:** 12:30 **Término:** 16:30

Peso seco: ☐ NA ☐ Sim _____ Kg **Isolamento:** ☐ Não ☐ Sim _____

Sorologia: ☐ Desconhecido ☐ HBsAg _____ ☐ Anti HCV _____ ☐ Anti HIV _____

Peso		Pressão arterial		Pulso		Glicemia capilar inical
Pré	Pós	Pré	Pós	Pré	Pós	
s/c	s/c	102/58	110/54	68	68	118

Prescrição médica

Duração: 4:00	min	Adição de K: ml/min	Φ mEq	Fluxo Dialisato: 500ml/min	
Dialisato Na: 138	mEq	Heparina: ml/min	0,5 ml	Fluxo Sangue: 300ml/min	
Dialisato Ca: 3.0	mEq	Temperatura: 36°	litros C°	Ultrafiltração: 1000 ml	

Observação: PASSAGEM DE CATETER. 22/07/26 DR: GUSTAVO

Encaminhamento: ☐ Leitos ☒ UTI ☐ Semi

Nome legível, CRM e visto ou carimbo com CRM e visto

Anotações de enfermagem

Tipo de Acesso Venoso: CDL VJD

Hora:	12:30	13:30	14:30	15:30	16:30	
PA Sistólica:	102	110				
PA Diastólica:	58	59				
Pulso:	68	68				
Glicemia capilar:	118					
Escore Dor:						

Observação: INICIOU HD PELO CDL VJD BOM FLUXO SL COM UMA HORA REBAIXO NIVEL DE CONSCIENCIA MEDICADA TERAPIA ENTUBADA DR: GUSTAVO.

Hora: : _____

Nome legível, COREN e visto ou carimbo com COREN e visto

HEMODIÁLISE

(Preencher quando não houver etiqueta)

Nome do Hospital: HOSPITAL LUCAS

Nome completo: Maria Conceição Fleury

Data de Nascimento: 28 / 6 / 62 Idade: 63 Sexo: F Leito: UTI

Data de Admissão: 22 / 7 / 16 Hora: 14:00 Registro: _____

Nome do diretor médico: _____ CRM: _____

Data: 22 / 7 / 16 **Início:** 17:00 **Término:** 21:00

Peso seco: ☐ NA ☐ Sim _____ Kg **Isolamento:** ☐ Não ☐ Sim _____

Sorologia: ☐ Desconhecido ☐ HBsAg _____ ☐ Anti HCV _____ ☐ Anti HIV _____

Peso		Pressão arterial		Pulso		Glicemia capilar inicial
Pré	Pós	Pré	Pós	Pré	Pós	
S/C	S/	122/58	115/64	69	84	168

Prescrição médica

Duração:	3:00	min	Adição de K: ml/min	Ø	mEq	Fluxo Dialisato:	500ml/min
Dialisato Na:	138	mEq	Heparina: ml/min	Ø	ml	Fluxo Sangue:	270ml/min
Dialisato Ca:	3.0	mEq	Temperatura:	36°	litros C°	Ultrafiltração:	Ø

Observação: _____

Encaminhamento: ☐ Leitos ☒ UTI ☐ Semi

Nome legível, CRM e visto ou carimbo com CRM e visto

Anotações de enfermagem

Tipo de Acesso Venoso: CDL V.J.D.

Hora:	18:00	19:00	20:00	21:00		
PA Sistólica:	122	125	136	115		
PA Diastólica:	58	67	62	64		
Pulso:	69	68	78	84		
Glicemia capilar:	168			112		
Escore Dor:						

Observação: INICIOU HD PI CDL V.J.D. boas condições
S/ Dep Terminou HD S/ Queixas

Hora: : _____

Nome legível, COREN e visto ou carimbo com COREN e visto

HEMODIÁLISE

(Preencher quando não houver etiqueta)

Nome do Hospital: HOSP SÃO LUCAS

Nome completo: PEDRO JOSÉ

Data de Nascimento: 10/02/47 Idade: 79 Sexo: M Leito: UTI

Data de Admissão: 29/06/25 Hora: 16:00 Registro: _____

Nome do diretor médico: _____ CRM: _____

Data: 01/07/25 **Início:** 14:00 **Término:** 17:30

Peso seco: ☐ NA ☐ Sim _____ Kg **Isolamento:** ☐ Não ☐ Sim _____

Sorologia: ☐ Desconhecido ☐ HBsAg _____ ☐ Anti HCV _____ ☐ Anti HIV _____

Peso		Pressão arterial		Pulso		Glicemia capilar inical
Pré	Pós	Pré	Pós	Pré	Pós	
S/C	S/C	124/87	116/74	102	110	100

Prescrição médica

Duração: 03:30	min	Adição de K: ml/min 0	mEq	Fluxo Dialisato: 500 ml/min	
Dialisato Na: 138	mEq	Heparina: ml/min 0,5	ml	Fluxo Sangue: 300 ml/min	
Dialisato Ca: 3.0	mEq	Temperatura: 36°- litros	C°	Ultrafiltração: 0	

Observação: _____

Encaminhamento: ☐ Leitos ☒ UTI ☐ Semi

Nome legível, CRM e visto ou carimbo com CRM e visto

Anotações de enfermagem

Tipo de Acesso Venoso: _____

Hora:	14:00	15:00	16:00	17:00	17:30	
PA Sistólica:	124	126	128	116	128	
PA Diastólica:	87	86	76	74	84	
Pulso:	102	116	112	110	112	
Glicemia capilar:	108				100	
Escore Dor:						

Observação: INICIOU HD 01 COL V.J.D bom fluxo 0,5 Hep [illegible] HD 01 (Qb 250).

Hora: : _____

Nome legível, COREN e visto ou carimbo com COREN e visto

HEMODIÁLISE

(Preencher quando não houver etiqueta)

Nome do Hospital: HOSP. SÃO LUCAS

Nome completo: KELVIN CARVALHO

Data de Nascimento: 2/12/92 Idade: 33 Sexo: M Leito: UTI

Data de Admissão: 21/7/26 Hora: 14:00 Registro: _____

Nome do diretor médico: _____ CRM: _____

Data: 21/7/26 **Início:** 14:00 **Término:** 18:00

Peso seco: ☐ NA ☐ Sim _____ Kg **Isolamento:** ☐ Não ☐ Sim _____

Sorologia: ☐ Desconhecido ☐ HBsAg _____ ☐ Anti HCV _____ ☐ Anti HIV _____

Peso		Pressão arterial		Pulso		Glicemia capilar inicial
Pré	Pós	Pré	Pós	Pré	Pós	
S/C	S/C	194/116	118/73	73	88	100

Prescrição médica

Duração:	4:00	min	Adição de K: ml/min	Ø	mEq	Fluxo Dialisato:	500ml/min
Dialisato Na:	140	mEq	Heparina: ml/min	Ø	ml	Fluxo Sangue:	300ml/min
Dialisato Ca:	3.0	mEq	Temperatura: 36º	litros	C°	Ultrafiltração:	1.500

Observação: _____

Encaminhamento: ☐ Leitos ☑ UTI ☐ Semi

Nome legível, CRM e visto ou carimbo com CRM e visto

Anotações de enfermagem

Tipo de Acesso Venoso: F. AVM S.D.

Hora:	14:00	15:00	16:00	17:00	18:00	
PA Sistólica:	194	185	167	171	118	
PA Diastólica:	116	115	104	111	73	
Pulso:	73	78	86	88	88	
Glicemia capilar:	100				102	
Escore Dor:						

Observação: Iniciou HDI por AVM S.D. boa pega S/ Hep. Heparina HD 1500 ml pré-HD S/ Qx. aos.

Hora: : _____

Nome legível, COREN e visto ou carimbo com COREN e visto

Receita Federal

Documento de Arrecadação de Receitas Federais

CNPJ	Razão Social
26.702.577/0001-39	BIOGESP - ASSOCIACAO DE GESTAO E EXECUCAO DE SERVI

Período de Apuração	Data de Vencimento	Número do Documento
31/07/2026	20/08/2026	07.01.26222.4487809-2

Pagar este documento até: **20/08/2026**

Observações:
NF 169 - VORTEX INOVAÇÃO EM MEDICINA CLINICA MED
Darf emitido pelo Sicalc Web

Valor Total do Documento: **375,00**

Composição do Documento de Arrecadação

Código	Denominação	Principal	Multa	Juros	Total
1708	IRRF - REMUNER SERV PRESTADOS POR PJ 06 IRRF - REMUNERAÇÃO DE SERVIÇOS PROFISSIONAIS PRESTADOS POR PJ PA 07/2026 Vencimento 20/08/2026	375,00			375,00
	Totais	**375,00**			**375,00**

SENDA (Versão:1.5.8) Página: 1 / 1 10/08/2026 16:33:15

85890000003 4 75000385262 9 32070126222 6 44878092292 1 AUTENTICAÇÃO MECÂNICA

Documento de Arrecadação de Receitas Federais

85890000003 4 | 75000385262 9 | 32070126222 6 | 44878092292 1

CNPJ: 26.702.577/0001-39
Número: 07.01.26222.4487809-2
Pagar até: 20/08/2026
Valor: 375,00

Pague com o PIX

Santander

Internet Banking Empresarial

BIOGESP - ASSOCIACAO DE GESTAO E EXECUCA **Agência:** 0123 **Conta:** 130043711

Pagamento realizado com sucesso.

Empresa	Data do pagamento	Valor nominal	Valor total a pagar
TRIBUTOS FEDERAIS DARF NUMERADO	11/08/2026	R$ 375,00	R$ 375,00

858900000034.750003852629.320701262226.448780922921

Ver detalhes, imprimir ou mandar por e-mail

Numero do Documento	Data / hora da transação:	Data de Vencimento
07.01.26222.4487809-2	11/08/2026 13:56:37	20/08/2026
Valor	**Codigo de Barras**	**Autenticação**
R$ 375,00	85890000003-4 75000385262-9 32070126222-6 44878092292-1	IBED4CE60AABC184154B4D4

DARF

Central de Atendimento Santander Empresarial
Das 8h às 20h, de segunda a sexta-feira, e aos sábados, das 8h às 18h.
4004 2125 (Capitais e Regiões Metropolitanas)
0800 702 2125 (Demais Localidades)

Ouvidoria
Das 8h às 22h, de segunda a sexta-feira, exceto feriados.
0800 726 0322
55 (11) 3012 0322 (No exterior, ligue a cobrar)

SAC
Atendimento 24h por dia, todos os dias.
0800 762 7777
55 (11) 3012 0322 (No exterior, ligue a cobrar)

SAC e Ouvidoria
Canal exclusivo para **Atendimento em Libras**, disponível em nosso site: https://www.santander.com.br/atendimento-santander.
Das 8h às 20h, de segunda a sexta-feira, exceto feriados.

Receita Federal

Documento de Arrecadação de Receitas Federais

CNPJ	Razão Social
26.702.577/0001-39	BIOGESP - ASSOCIACAO DE GESTAO E EXECUCAO DE SERVI

Período de Apuração	Data de Vencimento	Número do Documento
31/07/2026	20/08/2026	07.01.26222.4487849-1

Pagar este documento até: **20/08/2026**

Valor Total do Documento: **1.162,50**

Observações

NF 169 - VORTEX INOVAÇÃO EM MEDICINA CLINICA MED
Darf emitido pelo Sicalc Web

Composição do Documento de Arrecadação

Código	Denominação	Principal	Multa	Juros	Total
5952	RET DE CONTRIBUICOES PAGT PJ A PJ DE DIR PRIV 07 CSLL/COFINS/PIS/PASEP - RETENÇÃO DE CONTRIBUIÇÕES SOBRE PAGAMENTOS DE PJ A PJ DE DIREITO PRIVADO PA 07/2026 Vencimento 20/08/2026	1.162,50			1.162,50
	Totais	**1.162,50**			**1.162,50**

SENDA (Versão:1.5.8) Página: 1 / 1 10/08/2026 16:33:15

85890000011 5 62500385262 1 32070126222 6 44878491625 0

AUTENTICAÇÃO MECÂNICA

Documento de Arrecadação de Receitas Federais

85890000011 5 | 62500385262 1 | 32070126222 6 | 44878491625 0

CNPJ: 26.702.577/0001-39
Número: 07.01.26222.4487849-1
Pagar até: 20/08/2026
Valor: 1.162,50

Pague com o PIX

Santander

Internet Banking Empresarial

BIOGESP - ASSOCIACAO DE GESTAO E EXECUCA **Agência:** 0123 **Conta:** 130043711

Pagamento realizado com sucesso.

Empresa	Data do pagamento	Valor nominal	Valor total a pagar
TRIBUTOS FEDERAIS DARF NUMERADO	11/08/2026	R$ 1.162,50	R$ 1.162,50

858900000115.625003852621.320701262226.448784916250

Ver detalhes, imprimir ou mandar por e-mail

Numero do Documento	Data / hora da transação:	Data de Vencimento
07.01.26222.4487849-1	11/08/2026 13:57:21	20/08/2026
Valor	**Codigo de Barras**	**Autenticação**
R$ 1.162,50	85890000011-5 62500385262-1 32070126222-6 44878491625-0	IBE101BBA928E0545A89FA8

DARF

Central de Atendimento Santander Empresarial
Das 8h às 20h, de segunda a sexta-feira, e aos sábados, das 8h às 18h.
4004 2125 (Capitais e Regiões Metropolitanas)
0800 702 2125 (Demais Localidades)

Ouvidoria
Das 8h às 22h, de segunda a sexta-feira, exceto feriados.
0800 726 0322
55 (11) 3012 0322 (No exterior, ligue a cobrar)

SAC
Atendimento 24h por dia, todos os dias.
0800 762 7777
55 (11) 3012 0322 (No exterior, ligue a cobrar)

SAC e Ouvidoria
Canal exclusivo para **Atendimento em Libras**, disponível em nosso site: https://www.santander.com.br/atendimento-santander.
Das 8h às 20h, de segunda a sexta-feira, exceto feriados.

MINISTÉRIO DA FAZENDA
Secretaria da Receita Federal do Brasil
Procuradoria-Geral da Fazenda Nacional

CERTIDÃO NEGATIVA DE DÉBITOS RELATIVOS AOS TRIBUTOS FEDERAIS E À DÍVIDA ATIVA DA UNIÃO

Nome: VORTEX INOVACAO EM MEDICINA CLINICA MEDICA LTDA
CNPJ: 12.013.848/0001-34

Ressalvado o direito de a Fazenda Nacional cobrar e inscrever quaisquer dívidas de responsabilidade do sujeito passivo acima identificado que vierem a ser apuradas, é certificado que não constam pendências em seu nome, relativas a créditos tributários administrados pela Secretaria da Receita Federal do Brasil (RFB) e a inscrições em Dívida Ativa da União (DAU) junto à Procuradoria-Geral da Fazenda Nacional (PGFN).

Esta certidão é válida para o estabelecimento matriz e suas filiais e, no caso de ente federativo, para todos os órgãos e fundos públicos da administração direta a ele vinculados. Refere-se à situação do sujeito passivo no âmbito da RFB e da PGFN e abrange inclusive as contribuições sociais previstas nas alíneas 'a' a 'd' do parágrafo único do art. 11 da Lei nº 8.212, de 24 de julho de 1991.

A aceitação desta certidão está condicionada à verificação de sua autenticidade na Internet, nos endereços <http://rfb.gov.br> ou <http://www.pgfn.gov.br>.

Certidão emitida gratuitamente com base na Portaria Conjunta RFB/PGFN nº 1.751, de 2/10/2014.
Emitida às 11:37:01 do dia 19/03/2026 <hora e data de Brasília>.
Válida até 15/09/2026.
Código de controle da certidão: **8024.3B75.33A4.3166**
Qualquer rasura ou emenda invalidará este documento.

Secretaria da Fazenda e Planejamento do Estado de São Paulo

Débitos Tributários Não Inscritos na Dívida Ativa do Estado de São Paulo

CNPJ: 12.013.848/0001-34

Ressalvado o direito da Secretaria da Fazenda e Planejamento do Estado de São Paulo de apurar débitos de responsabilidade da pessoa jurídica acima identificada, é certificado que **não constam débitos** declarados ou apurados pendentes de inscrição na Dívida Ativa de responsabilidade do estabelecimento matriz/filial acima identificado.

Certidão nº	26081569277-11
Data e hora da emissão	19/08/2026 18:11:25
Validade	6 (seis) meses, contados da data de sua expedição.

Qualquer rasura ou emenda invalidará este documento.

A aceitação desta certidão está condicionada à verificação de sua autenticidade no sítio **www.pfe.fazenda.sp.gov.br**

476

PREFEITURA DE SANTO ANDRÉ

DEPARTAMENTO DE ARRECADAÇÃO E COBRANÇA

CERTIDÃO DE DÉBITOS NEGATIVA - CMC

CERTIDÃO Nº 2554859

SELO DE AUTENTICAÇÃO: 70300000110Cok54090952

A PREFEITURA DE SANTO ANDRÉ, NA FORMA DA LEI, CERTIFICA NOS TERMOS DAS INFORMAÇÕES NA MESMA EXARADAS QUE O CONTRIBUINTE ABAIXO DESCRITO ESTÁ INSCRITO NESTA PREFEITURA PARA PAGAMENTO DE TRIBUTOS, E ENCONTRA-SE QUITE PARA COM A PREFEITURA POR TRIBUTOS LANÇADOS E DEVIDOS ATÉ A PRESENTE DATA.

Dados do Contribuinte

CPF / CNPJ:	12.013.848/0001-34
CMC:	245862
Nome:	VORTEX INOVACAO EM MEDICINA CLINICA MEDICA LTDA
Situação:	ATIVO
Endereço:	ALM FRANCISCO ALVES, 169 SALA 83 - EDIFICIO INFINITE OFFICE - JARDIM - SANTO ANDRÉ - SP CEP: 09090-790
Class. Fiscal:	03.058.154
E-Mail:	CYNTHIA@ASSESCONTABIL.COM.BR;MARIAEDUARDA.SILVA@ASSESCONTABIL.COM.BR;CYNTHIA.MELLO@ASSESCONTABIL.COM.BR;CAIOMALERBI@GMAIL.COM

Dados da Atividade

Código:	5.06.72
Lançamento:	3 - COMUM 3 - ISENTO DA TAXA DE PUBLICIDADE 2 - ISS HOMOLOGADO 1 - TAXA DE LICENÇA
Início:	31/07/2017
Alteração:	01/04/2026
Descrição:	CNAE: 8599604 - TREINAMENTO EM DESENVOLVIMENTO PROFISSIONAL E GERENCIAL CNAE: 7020400 - ATIVIDADES DE CONSULTORIA EM GESTÃO EMPRESARIAL, EXCETO CONSULTORIA TÉCNICA ESPECÍFICA CNAE: 7830200 - FORNECIMENTO E GESTÃO DE RECURSOS HUMANOS PARA TERCEIROS CNAE: 8630503 - ATIVIDADE MÉDICA AMBULATORIAL RESTRITA A CONSULTAS CNAE: 8640203 - SERVIÇOS DE DIÁLISE E NEFROLOGIA CNAE: 8660700 - ATIVIDADES DE APOIO À GESTÃO DE SAÚDE

SÓCIOS

CAIO PRESTES MARCONDES MALERBI

SAMUEL SHIRAISHI ROLLEMBERG ALBUQUERQUE

HENRIQUE GITTI RAGOGNETE

MARCO ANTONIO MORAES CALHEIROS

VINICIUS DE OLIVEIRA

PAULA FRANCISCA BARREIRO RODRIGUES

MARIA CLARA TEIXEIRA PIRACIABA

JULIANA DIAS GONCALVES DOS SANTOS

VICTOR SERRANO

SIMONE PRADO

ANDRÉ KATAGUIRI

ESTE CMC NÃO POSSUI DÉBITOS.

FICA RESSALVADO O DIREITO DA PREFEITURA DE SANTO ANDRÉ, DE COBRAR QUALQUER DÉBITO QUE VIER A SER APURADO COM REFERÊNCIA À PRESENTE CERTIDÃO.

PREFEITURA DE SANTO ANDRÉ

DEPARTAMENTO DE ARRECADAÇÃO E COBRANÇA

CERTIDÃO DE DÉBITOS NEGATIVA - CMC

CERTIDÃO Nº 2554859

SELO DE AUTENTICAÇÃO: 70300000110Cok54090952

SANTO ANDRÉ, 10 DE SETEMBRO DE 2026

VÁLIDA POR TRÊS MESES

EMITIDA POR WEBSERVICE ÀS 09:54:52

PODER JUDICIÁRIO
JUSTIÇA DO TRABALHO

CERTIDÃO NEGATIVA DE DÉBITOS TRABALHISTAS

Nome: VORTEX INOVACAO EM MEDICINA CLINICA MEDICA LTDA (MATRIZ E FILIAIS)
CNPJ: 12.013.848/0001-34
Certidão nº: 62526392/2026
Expedição: 17/07/2026, às 11:05:23
Validade: 13/01/2027 - 180 (cento e oitenta) dias, contados da data de sua expedição.

Certifica-se que **VORTEX INOVACAO EM MEDICINA CLINICA MEDICA LTDA (MATRIZ E FILIAIS)**, inscrito(a) no CNPJ sob o nº **12.013.848/0001-34**, **NÃO CONSTA** como inadimplente no Banco Nacional de Devedores Trabalhistas.
Certidão emitida com base nos arts. 642-A e 883-A da Consolidação das Leis do Trabalho, acrescentados pelas Leis ns.° 12.440/2011 e 13.467/2017, e no Ato 01/2022 da CGJT, de 21 de janeiro de 2022.
Os dados constantes desta Certidão são de responsabilidade dos Tribunais do Trabalho.
No caso de pessoa jurídica, a Certidão atesta a empresa em relação a todos os seus estabelecimentos, agências ou filiais.
A aceitação desta certidão condiciona-se à verificação de sua autenticidade no portal do Tribunal Superior do Trabalho na Internet (http://www.tst.jus.br).
Certidão emitida gratuitamente.

INFORMAÇÃO IMPORTANTE
Do Banco Nacional de Devedores Trabalhistas constam os dados necessários à identificação das pessoas naturais e jurídicas inadimplentes perante a Justiça do Trabalho quanto às obrigações estabelecidas em sentença condenatória transitada em julgado ou em acordos judiciais trabalhistas, inclusive no concernente aos recolhimentos previdenciários, a honorários, a custas, a emolumentos ou a recolhimentos determinados em lei; ou decorrentes de execução de acordos firmados perante o Ministério Público do Trabalho, Comissão de Conciliação Prévia ou demais títulos que, por disposição legal, contiver força executiva.

Voltar Imprimir

CAIXA ECONÔMICA FEDERAL

Certificado de Regularidade do FGTS - CRF

Inscrição: 12.013.848/0001-34

Razão social: VORTEX INOVACAO EM MEDICINA CLINICA MEDICA LTDA

Endereço: AL FRANCISCO ALVES 169 SALA 83 E 84/ JARDIM / SANTO ANDRE / SP / 09090-790

A Caixa Econômica Federal, no uso da atribuição que lhe confere o Art. 7, da Lei 8.036, de 11 de maio de 1990, certifica que, nesta data, a empresa acima identificada encontra-se em situação regular perante o Fundo de Garantia do Tempo de Servico - FGTS.

O presente Certificado não servirá de prova contra cobrança de quaisquer débitos referentes a contribuições e/ou encargos devidos, decorrentes das obrigações com o FGTS.

Validade: 06/08/2026 a 04/09/2026

Certificação Número: 2026080620021645664077

Informação obtida em 19/08/2026 18:26:32

A utilização deste Certificado para os fins previstos em Lei esta condicionada a verificação de autenticidade no site da Caixa: **www.caixa.gov.br**

Imprimir Baixar PDF

SECRETARIA DA FAZENDA DO ESTADO DE SÃO PAULO

Cadastro Informativo dos Créditos não Quitados de Órgãos e Entidades Estaduais
CADIN Estadual

Informações Cadastrais

CNPJ/CPF: 12.013.848/0001-34

Não foram encontradas pendências no Cadastro de Créditos não quitados de Órgãos e Entidades Estaduais – CADIN ESTADUAL.

Pesquisa realizada em: 17/07/2026 às 10:55:57

Se você recebeu o comunicado CADIN regularize sua situação em 90 (noventa) dias contados a partir da data de expedição do mesmo.

Este documento não tem validade de Certidão Negativa.
Em conformidade com a Lei Estadual nº 12.799/2008 a inexistência de registro no CADIN Estadual:
- Não configura reconhecimento de regularidade de situação, nem dispensa a apresentação dos documentos exigidos em lei, decreto e demais atos normativos. (artigo 7º)
- Não impede a consulta prévia pelos órgãos e entidades da Administração direta e indireta ao sistema CADIN Estadual. (artigo 6º)
- Aos registros incluídos após a emissão da declaração cabe a aplicação do parágrafo 1º do artigo 6º.

A autenticidade deste documento deverá ser confirmada na página da Secretaria da Fazenda do Estado de São Paulo, endereço: https://www.fazenda.sp.gov.br/cadin_estadual/pages/publ/cadin.aspx

Código da Declaração: 2DB285E7.D71170F3.D3B022BC.F8BBAA44

EMISSÃO GRATUITA

Atenção: Qualquer rasura ou emenda invalidará este documento.

PREFEITURA DO MUNICÍPIO DE SÃO PAULO

SECRETARIA MUNICIPAL DA FAZENDA

NOTA FISCAL ELETRÔNICA DE SERVIÇOS - NFS-e

20260813u42861023000130

Número da Nota	**00000130**
Data e Hora de Emissão	**13/08/2026 09:53:51**
Código de Verificação	**LTRA-K2BP**

Identificador Nacional: 355030812428610230001300000000000130260861125964 19

PRESTADOR DE SERVIÇOS

CPF/CNPJ: **42.861.023/0001-30** Inscrição Municipal: **7.011.858-2**
Nome/Razão Social: **M3 SERVICOS MEDICOS E GESTAO EM SAUDE LTDA**
Endereço: **R OSCAR FREIRE 2250, CONJ GD07 - PINHEIROS - CEP: 05409-011**
Município: **São Paulo** UF: **SP**

TOMADOR DE SERVIÇOS

Nome/Razão Social: **BIOGESP - ASSOCIACAO DE GESTAO E EXECUCAO DE SERVICOS PUBLICO**
CPF/CNPJ: **26.702.577/0001-39** Inscrição Municipal: **6.149.202-7**
Endereço: **AL MIN ROCHA AZEVEDO 38, CONJ 601 - CERQUEIRA CESAR - CEP: 01410-000**
Município: **São Paulo** UF: **SP** E-mail: **nfe@biogesp.org.br**

INTERMEDIÁRIO DE SERVIÇOS

CPF/CNPJ: **----** Nome/Razão Social: **----**

DISCRIMINAÇÃO DE SERVIÇOS

PRESTAÇÃO DE SERVIÇOS MÉDICOS JUNTO AO HOSTIPTAL E MATERNIDADE SÃO LUCAS, UBS's, CAISM, CEM, PEQUENAS CIRURGIAS E FISIOTERAPIA EM RIBEIRÃO PIRES/SP, REFERENTE AOS PLANTÕES E ATENDIMENTOS REALIZADOS NO MÊS DE JULHO DE 2026 – CONTRATO 001/2022
SENDO:
PLANTÃO DE G.O.: 828 HORAS, PLANTÃO DE NEONATOLOGISTA: 648 HORAS, PLANTÃO DE ANESTESIA: 552 HORAS, PLANTÃO DE CLÍNICA MÉDICA: 1.116 HORAS, PLANTÃO DE VISITADOR: 186 HORAS, ATEND. NAS UBS's DE CLINICA MÉDICA: 3 MÉDICOS 40HORAS SEMANAIS, ATEND. NAS UBS's DE G.O.: 380 HORAS, ATEND. NAS UBS's DE PEDIATRIA: 232 HORAS, COORD.: 4 MÉDICOS, ULTRASSONOGRAFIA: 240 HORAS, ENFERMEIRA CCIH: 176 HORAS, NEFROLOGIA HMSL: 16 HORAS, PEQUENAS CIRURGIAS: 34 HORAS, CAISM E CEM: 845,5 HORAS MÉDICOS ESPECIALISTAS, COORD. DE PROJETOS: 168 HORAS, CARDIOLOGISTA NEONATAL: 48 HORAS, REMOÇÃO PEDIATRICA: 3 PACIENTE INFANTIL, MÉDICO TEMPORÁRIO: 96 HORAS.
DADOS BANCÁRIOS:
SANTANDER (033)
AG.: 0123
C/C: 13004406-6
PIX: ADM@M3SAUDE.COM.BR

VALOR TOTAL DO SERVIÇO = R$ 1.278.300,00

Contribuição Previdenciária - Retida (R$)	IRRF (R$)	COFINS (R$)	PIS/PASEP (R$)	IPI (R$)
0,00	**0,00**	**0,00**	**0,00**	**-**

Contribuições Sociais - Retidas (R$)	Descrição Contribuições Sociais - Retidas
0,00	**-**

Código do Serviço
04030 - Medicina e biomedicina.

Valor Total das Deduções (R$)	Base de Cálculo (R$)	Alíquota (%)	Valor do ISS (R$)	Crédito Programa da NFP (R$)
0,00	**1.278.300,00**	**2,00%**	**25.566,00**	**0,00**

Município de Prestação do Serviço	Número Inscrição da Obra	Valor Aproximado dos Tributos / Fonte
-	**-**	**-**

OUTRAS INFORMAÇÕES

(1) Esta NFS-e foi emitida com respaldo na Lei nº 14.097/2005; (2) Esta NFS-e não gera crédito no Programa da Nota Fiscal Paulistana; (3) Data de vencimento do ISS desta NFS-e: 10/09/2026;

ZapSign - b67f173e-8907-4efe-bc99-e82694312e68 | Documento assinado eletronicamente, conforme MP 2.200-2/2001 e Lei 14.063/2020.

Relatório de Assinaturas

Datas e horários em UTC-0300 (America/Sao_Paulo)
Última atualização em 18 Agosto 2026, 14:36:33

ZapSign By Truora

Status: Assinado
Documento: NF-130
Número: b67f173e-8907-4efe-bc99-e82694312e68
Data da criação: 14 Agosto 2026, 09:26:13
Hash do documento original (SHA256): f7cce4363769a62777b1eb10487dcb89ffb6edfc0b797eeb61c658430719ffd5

Assinaturas

2 de 2 Assinaturas

Assinado via ZapSign by Truora

CARLOS EDUARDO BASSUTO

Data e hora da assinatura: 14/08/2026 09:28:13
Token: a46ae9bf-b8ef-43f7-8adf-003b48ba1e40

Assinatura

Carlos Eduardo Bassuto

Carlos Eduardo Bassuto

Pontos de autenticação:
Telefone: 5511934888830
E-mail: coord.adm.rp@biogesp.org.br
Nível de segurança: Validado por código único enviado por e-mail

IP: 187.51.1.154
Dispositivo: Mozilla/5.0 (Windows NT 10.0; Win64; x64) AppleWebKit/537.36 (KHTML, like Gecko) Chrome/151.0.0.0 Safari/537.36

Assinado via ZapSign by Truora

VALTERMIR PEREIRA

Data e hora da assinatura: 18/08/2026 14:36:33
Token: 0d7209f0-3381-4384-9220-be1b3e0b767a

Assinatura



VALTERMIR PEREIRA

Pontos de autenticação:
Telefone: 5511971103711
E-mail: pereira-valtermir@uol.com.br

IP: 200.205.174.156
Dispositivo: Mozilla/5.0 (Windows NT 10.0; Win64; x64) AppleWebKit/537.36 (KHTML, like Gecko) Chrome/151.0.0.0 Safari/537.36

INTEGRIDADE CERTIFICADA - ICP-BRASIL

Assinaturas eletrônicas e físicas têm igual validade legal, conforme MP 2.200-2/2001 e Lei 14.063/2020.
Confirme a integridade do documento aqui.

Este Log é exclusivo e parte integrante do documento número b67f173e-8907-4efe-bc99-e82694312e68, segundo os Termos de Uso da ZapSign , disponíveis em zapsign.com.br

BIOGESP - ASSOCIACAO DE GESTAO E EXECUCA **Agência:** 0123 **Conta:** 130043711

Pronto! O pagamento foi realizado. Fazer outro Pix

Comprovante do Pix

Valor pago

R$ 1.278.300,00

Forma de pagamento

Ag 0123 Cc 13004371-1

Mensagem para o recebedor

REFERENTE A NF 130

Dados do recebedor

Nome

M3 SERVICOS MEDICOS E GESTAO EM SAUDE LTDA

CNPJ / CPF

42.***.***/****-30

Chave

****m3saude.com.br

Instituição

BCO SANTANDER (BRASIL) S.A.

Dados do pagador

De

BIOGESP ASSOCIACAO DE GESTAO E EXECUCA

CNPJ / CPF

26.******/****-39

Instituição

BANCO SANTANDER (BRASIL) S.A.

ID/Transação

E90400888202608191850681174041 52

Data e hora da transação

19/08/2026 - 15:50:32

Código de autenticação

IBE06C4D9F22F5A1E47F6B0

Central de Atendimento Santander Empresarial
Das 8h às 20h, de segunda a sexta-feira, e aos sábados, das 8h às 18h.
4004 2125 (Capitais e Regiões Metropolitanas)
0800 702 2125 (Demais Localidades)

Ouvidoria
Das 8h às 22h, de segunda a sexta-feira, exceto feriados.
0800 726 0322
55 (11) 3012 0322 (No exterior, ligue a cobrar)

SAC
Atendimento 24h por dia, todos os dias.
0800 762 7777
55 (11) 3012 0322 (No exterior, ligue a cobrar)

SAC e Ouvidoria
Canal exclusivo para **Atendimento em Libras**, disponível em nosso site:
https://www.santander.com.br/atendimento-santander.
Das 8h às 20h, de segunda a sexta-feira, exceto feriados.

SÃO LUCAS - Ginecologista e Obstetra II
M3 Serviços Médicos e Gestão em Saúde Ltda
01/07/2026 - 31/07/2026

Julho / 2026

	Segunda	Terça	Quarta	Quinta	Sexta	Sábado	Domingo
	29/06	30/06	**01/07**	**02/07**	**03/07**	**04/07**	**05/07**
Diurno 07:00 19:00			RICARDO MIYAKE	Elisângela Grigio	ALBERTO YAMAWAKI	CLAUDIA ALMEIDA	VINICIUS SALVAJOLI
			* Heloisa	*Daniela Lofrano	CLAUDIA ALMEIDA	RICARDO DINIZ 07:00 / 13:00	LEONARDO ARARIPE 07:00 / 13:00
						HELOISE GABRIELA DIAS 13:00 / 19:00	RICARDO MIYAKE 13:00 / 19:00
Noturno 19:00 07:00			Elisângela Grigio	VINICIUS SALVAJOLI	RICARDO DINIZ	CLAUDIA ALMEIDA	VINICIUS SALVAJOLI
			*Daniela Lofrano	NAYRA PIZZOL	CLAUDIA ALMEIDA	HELOISE GABRIELA DIAS	*Angela Bastos
	06/07	**07/07**	**08/07**	**09/07**	**10/07**	**11/07**	**12/07**
Diurno 07:00 19:00	*Angela Bastos	*Gislayne	LEONARDO ARARIPE	*Marcelo Kawata	NAYRA PIZZOL	HELOISE GABRIELA DIAS	VINICIUS SALVAJOLI
	NAYRA PIZZOL	LEONARDO ARARIPE	* Heloisa	*Daniela Lofrano	FERNANDA FERREIRA BANHOS RODRIGUES	RICARDO DINIZ	RICARDO DINIZ
				Elisângela Grigio			
Noturno 19:00 07:00	*Gislayne	LEONARDO ARARIPE	*Marcelo Kawata	VINICIUS SALVAJOLI	RICARDO DINIZ	HELOISE GABRIELA DIAS	*Marcelo Kawata
	*Melissa Veiga	* Heloisa	*Daniela Lofrano	LEONARDO ARARIPE	FERNANDA FERREIRA BANHOS RODRIGUES	RICARDO DINIZ	*Angela Bastos
			Elisângela Grigio				
	13/07	**14/07**	**15/07**	**16/07**	**17/07**	**18/07**	**19/07**
Diurno 07:00 19:00	*Angela Bastos	*Gislayne	LEONARDO ARARIPE	*Marcelo Kawata	ALINE FIDELIS	CLAUDIA ALMEIDA	VINICIUS SALVAJOLI
	*Mario Cunha	RICARDO MIYAKE	* Heloisa	Elisângela Grigio	CLAUDIA ALMEIDA	RICARDO DINIZ	RICARDO DINIZ
Noturno 19:00 07:00	*Gislayne	LEONARDO ARARIPE	*Marcelo Kawata	RICARDO DINIZ	CLAUDIA ALMEIDA	CLAUDIA ALMEIDA	*Angela Bastos
	*Melissa Veiga	* Heloisa	Elisângela Grigio	VINICIUS SALVAJOLI	LEONARDO ARARIPE	RICARDO DINIZ	*Marcelo Kawata
	20/07	**21/07**	**22/07**	**23/07**	**24/07**	**25/07**	**26/07**
Diurno 07:00 19:00	*Angela Bastos	*Gislayne	* Heloisa	*Marcelo Kawata	LEONARDO ARARIPE	CLAUDIA ALMEIDA	VINICIUS SALVAJOLI
	*Marcelo Kawata	LEONARDO ARARIPE	LEONARDO ARARIPE	*Daniela Lofrano	ALINE FIDELIS	HELOISE GABRIELA DIAS	RICARDO DINIZ
Noturno 19:00 07:00	*Gislayne	LEONARDO ARARIPE	*Marcelo Kawata	VINICIUS SALVAJOLI	NAYRA PIZZOL	CLAUDIA ALMEIDA	*Marcelo Kawata
	*Melissa Veiga	* Heloisa	*Daniela Lofrano	LEONARDO ARARIPE	HELOISE GABRIELA DIAS	HELOISE GABRIELA DIAS	*Angela Bastos
	27/07	**28/07**	**29/07**	**30/07**	**31/07**	01/08	02/08
Diurno 07:00 19:00	*Angela Bastos	*Gislayne	RICARDO MIYAKE	*Daniela Lofrano	ALINE FIDELIS		
	*Marcelo Kawata	LEONARDO ARARIPE	* Heloisa	Elisângela Grigio	CLAUDIA ALMEIDA		
Noturno 19:00 07:00	*Gislayne	LEONARDO ARARIPE	*Daniela Lofrano	VINICIUS SALVAJOLI	NAYRA PIZZOL		
	*Melissa Veiga	* Heloisa	Elisângela Grigio	RICARDO DINIZ	CLAUDIA ALMEIDA		

SÃO LUCAS - Neonatologista

M3 Serviços Médicos e Gestão em Saúde Ltda

01/08/2026 - 31/08/2026

Agosto / 2026

	Segunda	Terça	Quarta	Quinta	Sexta	Sábado	Domingo
	27/07	28/07	29/07	30/07	31/07	**01/08**	**02/08**
Diurno 07:00 19:00						JAIRO GEORGETTI	DIANA DUESSMANN
Noturno 19:00 07:00						JAIRO GEORGETTI	DIANA DUESSMANN
	03/08	**04/08**	**05/08**	**06/08**	**07/08**	**08/08**	**09/08**
Diurno 07:00 19:00	BRUNO IWAZAKI	GIULIA STIVAL GOMES	JULIO COELHO	CAROLINA CUNHA	ERWIN SCHWAB	BRUNO IWAZAKI	ERWIN SCHWAB
Noturno 19:00 07:00	GIULIA STIVAL GOMES	GIULIA STIVAL GOMES	JULIO COELHO	ERWIN SCHWAB	ERWIN SCHWAB	BRUNO IWAZAKI	ERWIN SCHWAB
	10/08	**11/08**	**12/08**	**13/08**	**14/08**	**15/08**	**16/08**
Diurno 07:00 19:00	GIULIA STIVAL GOMES	CAROLINA CUNHA	JULIO COELHO	BRUNO IWAZAKI	THASSIO LUCENA	BRUNO IWAZAKI	DIANA DUESSMANN
Noturno 19:00 07:00	GIULIA STIVAL GOMES	JULIO COELHO	JULIO COELHO	BRUNO IWAZAKI	PATRICIA MAGLIA	BRUNO IWAZAKI	DIANA DUESSMANN
	17/08	**18/08**	**19/08**	**20/08**	**21/08**	**22/08**	**23/08**
Diurno 07:00 19:00	BRUNO IWAZAKI	GIULIA STIVAL GOMES	JULIO COELHO	CAROLINA CUNHA	ERWIN SCHWAB	TÁCIA OLIVEIRA	TÁCIA OLIVEIRA
Noturno 19:00 07:00	GIULIA STIVAL GOMES	GIULIA STIVAL GOMES	JULIO COELHO	ERWIN SCHWAB	ERWIN SCHWAB	TÁCIA OLIVEIRA	TÁCIA OLIVEIRA
	24/08	**25/08**	**26/08**	**27/08**	**28/08**	**29/08**	**30/08**
Diurno 07:00 19:00	GIULIA STIVAL GOMES	CAROLINA CUNHA	JULIO COELHO	BRUNO IWAZAKI	DIANA DUESSMANN	TÁCIA OLIVEIRA	TÁCIA OLIVEIRA
Noturno 19:00 07:00	GIULIA STIVAL GOMES	JULIO COELHO	JULIO COELHO	BRUNO IWAZAKI	DIANA DUESSMANN	TÁCIA OLIVEIRA	TÁCIA OLIVEIRA
	31/08	01/09	02/09	03/09	04/09	05/09	06/09
Diurno 07:00 19:00	BRUNO IWAZAKI						
Noturno 19:00 07:00	GIULIA STIVAL GOMES						

SÃO LUCAS - Anestesista

M3 Serviços Médicos e Gestão em Saúde Ltda

01/07/2026 - 31/07/2026

escala

Julho / 2026

	Segunda	Terça	Quarta	Quinta	Sexta	Sábado	Domingo
	29/06	30/06	**01/07**	**02/07**	**03/07**	**04/07**	**05/07**
Manhã 07:00 19:00			*Gilberto Gomes	OSVALDO SILVA	ARNALDO TSUJI	GILBERTO GOMES	GUILHERME MORTATI
Noite 19:00 07:00			*Gilberto Gomes	GUILHERME MORTATI	ARNALDO TSUJI	GILBERTO GOMES	GUILHERME MORTATI
	06/07	**07/07**	**08/07**	**09/07**	**10/07**	**11/07**	**12/07**
Manhã 07:00 19:00	GILBERTO GOMES	*Rebeca Werner	*Gilberto Gomes	OSVALDO SILVA	GILBERTO GOMES	JUAN LORA	JUAN LORA
Noite 19:00 07:00	JULIO ZORZIN	*Rebeca Werner	*Gilberto Gomes	OSVALDO SILVA	GILBERTO GOMES	JUAN LORA	JUAN LORA
	13/07	**14/07**	**15/07**	**16/07**	**17/07**	**18/07**	**19/07**
Manhã 07:00 19:00	*Osvaldo Silva	JULIO ZORZIN	*Gilberto Gomes	*Osvaldo Silva	OSVALDO SILVA	JUAN LORA	GUILHERME MORTATI
Noite 19:00 07:00	JULIO ZORZIN	OSVALDO SILVA	*Gilberto Gomes	GUILHERME MORTATI	OSVALDO SILVA	JUAN LORA	GUILHERME MORTATI
	20/07	**21/07**	**22/07**	**23/07**	**24/07**	**25/07**	**26/07**
Manhã 07:00 19:00	*Osvaldo Silva	OSVALDO SILVA	*Gilberto Gomes	*Osvaldo Silva	GILBERTO GOMES	GILBERTO GOMES	GUILHERME MORTATI
Noite 19:00 07:00	JULIO ZORZIN	OSVALDO SILVA	*Gilberto Gomes	GUILHERME MORTATI	GILBERTO GOMES	GILBERTO GOMES	GUILHERME MORTATI
	27/07	**28/07**	**29/07**	**30/07**	**31/07**	01/08	02/08
Manhã 07:00 19:00	*Osvaldo Silva	OSVALDO SILVA	GILBERTO GOMES	*Osvaldo Silva	JULIO ZORZIN		
Noite 19:00 07:00	JULIO ZORZIN	OSVALDO SILVA	GILBERTO GOMES	GILBERTO GOMES	JULIO ZORZIN		

SÃO LUCAS - Clínica Médica

M3 Serviços Médicos e Gestão em Saúde Ltda

01/07/2026 - 31/07/2026

escala

Julho / 2026

	Segunda	Terça	Quarta	Quinta	Sexta	Sábado	Domingo
	29/06	30/06	**01/07**	**02/07**	**03/07**	**04/07**	**05/07**
Diurno 07:00 19:00			ANTONIO CASTRO	GUSTAVO REIS	PATRICIA FIRMINO	PATRICIA FIRMINO	IZAIAS GUEDES
			JUAN MAZA	Pasesa Pacuala Quispe Torrez	GUSTAVO REIS	JUAN MAZA	NATALIA SILVA
Noturno 19:00 07:00			ANTONIO CASTRO	FELICIO NASCIMENTO	FELICIO NASCIMENTO	JUAN MAZA	JUAN MAZA
	06/07	**07/07**	**08/07**	**09/07**	**10/07**	**11/07**	**12/07**
Diurno 07:00 19:00	ANA TRINDADE	ANA TRINDADE	ANTONIO CASTRO	GUSTAVO REIS	ANA TRINDADE	ANA TRINDADE	ANA TRINDADE
	JESSICA GUIMARAES	JESSICA GUIMARAES	GUSTAVO REIS	ANA TRINDADE	GUSTAVO REIS	JUAN MAZA	JUAN MAZA
Noturno 19:00 07:00	ANTONIO CASTRO	JUAN MAZA	JUAN MAZA	FELICIO NASCIMENTO	FELICIO NASCIMENTO	GUSTAVO REIS	JUAN MAZA
	13/07	**14/07**	**15/07**	**16/07**	**17/07**	**18/07**	**19/07**
Diurno 07:00 19:00	ANA TRINDADE	RAQUEL AUGUSTA DA SILVA	ANTONIO CASTRO	GUSTAVO REIS	PATRICIA FIRMINO	PATRICIA FIRMINO	PATRICIA FIRMINO
	JESSICA GUIMARAES	JESSICA GUIMARAES	JUAN MAZA	ANA TRINDADE	ANA TRINDADE	GUSTAVO REIS	NATALIA SILVA
Noturno 19:00 07:00	ANTONIO CASTRO	FELICIO NASCIMENTO	ANTONIO CASTRO	FELICIO NASCIMENTO	FELICIO NASCIMENTO	GUSTAVO REIS	JUAN MAZA
	20/07	**21/07**	**22/07**	**23/07**	**24/07**	**25/07**	**26/07**
Diurno 07:00 19:00	ANA TRINDADE	ANA TRINDADE	ANTONIO CASTRO	GUSTAVO REIS	PATRICIA FIRMINO	GUSTAVO REIS	PATRICIA FIRMINO
	JESSICA GUIMARAES	JESSICA GUIMARAES	GUSTAVO REIS	ANA TRINDADE	GUSTAVO REIS	JUAN MAZA	JUAN MAZA
Noturno 19:00 07:00	ANTONIO CASTRO	JUAN MAZA	ANTONIO CASTRO	GUSTAVO REIS	FELICIO NASCIMENTO	GUSTAVO REIS	JUAN MAZA
	27/07	**28/07**	**29/07**	**30/07**	**31/07**	01/08	02/08
Diurno 07:00 19:00	ANA TRINDADE	ANA TRINDADE	ANTONIO CASTRO	GUSTAVO REIS	ANA TRINDADE		
	JESSICA GUIMARAES	JESSICA GUIMARAES	JESSICA GUIMARAES	ANA TRINDADE	GUSTAVO REIS		
Noturno 19:00 07:00	ANTONIO CASTRO	FELICIO NASCIMENTO	ANTONIO CASTRO	FELICIO NASCIMENTO	FELICIO NASCIMENTO		

CLÍNICA MÉDICA – TEMPORÁRIO

M3 Serviços Médicos e Gestão em Saúde Ltda

01/07/2026 - 31/07/2026

escala

Julho / 2026

	Segunda	Terça	Quarta	Quinta	Sexta	Sábado	Domingo
	29/06	30/06	01/07	02/07	03/07	04/07	05/07
Clinica Medica 07:00 19:00						MANOEL FILHO	
Clinica Medica 19:00 07:00						MANOEL FILHO	
	06/07	07/07	08/07	09/07	10/07	11/07	12/07
Clinica Medica 07:00 19:00						MANOEL FILHO	
Clinica Medica 19:00 07:00						MANOEL FILHO	
	13/07	14/07	15/07	16/07	17/07	18/07	19/07
Clinica Medica 07:00 19:00						MANOEL FILHO	
Clinica Medica 19:00 07:00						MANOEL FILHO	
	20/07	21/07	22/07	23/07	24/07	25/07	26/07
Clinica Medica 07:00 19:00						MANOEL FILHO	
Clinica Medica 19:00 07:00						MANOEL FILHO	

SÃO LUCAS Visitador - Clínica Médica

M3 Serviços Médicos e Gestão em Saúde Ltda

01/07/2026 - 31/07/2026

escala

Julho / 2026

	Segunda	Terça	Quarta	Quinta	Sexta	Sábado	Domingo
	29/06	30/06	**01/07**	**02/07**	**03/07**	**04/07**	**05/07**
Visitador 07:00 13:00			LETICIA CORDEIRO	ANTONIO CASTRO	ANTONIO CASTRO	LETICIA CORDEIRO	LETICIA CORDEIRO
	06/07	**07/07**	**08/07**	**09/07**	**10/07**	**11/07**	**12/07**
Visitador 07:00 13:00	LETICIA CORDEIRO	LETICIA CORDEIRO	LETICIA CORDEIRO	LETICIA CORDEIRO	JESSICA GUIMARAES	LETICIA CORDEIRO	LETICIA CORDEIRO
	13/07	**14/07**	**15/07**	**16/07**	**17/07**	**18/07**	**19/07**
Visitador 07:00 13:00	LETICIA CORDEIRO	LETICIA CORDEIRO	LETICIA CORDEIRO	ANTONIO CASTRO	ANTONIO CASTRO	Pasesa Pacuala Quispe Torrez	GUSTAVO REIS
	20/07	**21/07**	**22/07**	**23/07**	**24/07**	**25/07**	**26/07**
Visitador 07:00 13:00	LETICIA CORDEIRO	LETICIA CORDEIRO	LETICIA CORDEIRO	ANTONIO CASTRO	ANTONIO CASTRO	LETICIA CORDEIRO	LETICIA CORDEIRO
	27/07	**28/07**	**29/07**	**30/07**	**31/07**	01/08	02/08
Visitador 07:00 13:00	LETICIA CORDEIRO	LETICIA CORDEIRO	LETICIA CORDEIRO	ANTONIO CASTRO	ANTONIO CASTRO		

CAISM e CEM
M3 Serviços Médicos e Gestão em Saúde Ltda
01/07/2026 - 31/07/2026

Julho / 2026

	Segunda	Terça	Quarta	Quinta	Sexta	Sábado	Domingo
	29/06	30/06	**01/07**	**02/07**	**03/07**	**04/07**	**05/07**
Plantonista 08:00 17:00			ALFREDO PEDROSO, 13:00 / 17:00	PAULO COZZUPOLI 11:00 / 17:00	ALFREDO PEDROSO, 13:00 / 17:00		
			FLAVIO CASEIRO 08:00 / 16:00	MARCOS BEGLIOMINI 07:30 / 12:30	EMERSON GISOLDI 07:00 / 11:00		
			MARCOS BEGLIOMINI 07:30 / 12:30	EMERSON GISOLDI 07:00 / 11:00	DRA.JESSICA PESSOA 08:00 / 16:00		
			ADOLFO RAINCHE	MARCIA CLEMENTINA MANSO 07:30 / 11:30	HELDER ALFREDO DE FREITAS 07:30 / 15:30		
			DR.ADRIANO MATTOS		LUIS FERNANDO DO AMARAL MARGI 08:00 / 12:00		
			RAYANNE MENDES		SILVIO FERNANDES		
			ISABEL PEDROSO		WAGNER CIONGOLI 07:00 / 17:00		
	06/07	**07/07**	**08/07**	**09/07**	**10/07**	**11/07**	**12/07**
Plantonista 08:00 17:00	EMERSON GISOLDI 13:00 / 17:00	MARCOS BEGLIOMINI 07:30 / 12:30	ALFREDO PEDROSO, 13:00 / 17:00				
	THIANA SANTOS RAMOS	MARINA MARCELA 07:00 / 15:00	FLAVIO CASEIRO 08:00 / 16:00				
	MARCO CALHEIROS 09:00 / 14:00	DR.ADRIANO MATTOS	MARCOS BEGLIOMINI 07:30 / 12:30				
	SORAIA AMADOR		ADOLFO RAINCHE				
	RAQUEL AUGUSTA DA SILVA 07:00 / 15:00		DR.ADRIANO MATTOS				
	FLAVIO CASEIRO 08:00 / 16:00		RAYANNE MENDES				
	ALINE TRELLES 07:00 / 15:00		ISABEL PEDROSO				
	13/07	**14/07**	**15/07**	**16/07**	**17/07**	**18/07**	**19/07**
Plantonista 08:00 17:00	EMERSON GISOLDI 13:00 / 17:00	WAGNER CIONGOLI 08:00 / 12:00	ALFREDO PEDROSO, 13:00 / 17:00	KARLA LORENA BALCAZAR MERCADO 07:00 / 17:00	ALFREDO PEDROSO, 13:00 / 17:00		
	MARCO CALHEIROS 09:00 / 14:00	MARINA MARCELA 08:00 / 15:00	FLAVIO CASEIRO 08:00 / 16:00	MARCOS BEGLIOMINI 07:00 / 17:00	EMERSON GISOLDI 07:00 / 11:00		
	SORAIA AMADOR	DR.ADRIANO MATTOS	MARCOS BEGLIOMINI 07:30 / 12:30	PAULO COZZUPOLI 11:00 / 17:00	KARLA LORENA BALCAZAR MERCADO 07:00 / 17:00		
	RAQUEL AUGUSTA DA SILVA 07:00 / 15:00	RAYANNE MENDES	WAGNER CIONGOLI 11:00 / 17:00	MARCIA CLEMENTINA MANSO 07:30 / 11:30	HELDER ALFREDO DE FREITAS 07:30 / 15:30		
	FLAVIO CASEIRO 08:00 / 16:00		ADOLFO RAINCHE		LUIS FERNANDO DO AMARAL MARGI 08:00 / 16:30		
	ALINE TRELLES 07:00 / 15:00		DR.ADRIANO MATTOS		SILVIO FERNANDES		
			ISABEL PEDROSO		DRA.JESSICA PESSOA 08:00 / 16:00		
					WAGNER CIONGOLI 07:00 / 17:00		
	20/07	**21/07**	**22/07**	**23/07**	**24/07**	**25/07**	**26/07**

Plantonista 08:00 17:00	THIANA SANTOS RAMOS	MARCOS BEGLIOMINI 07:30 / 12:30	ALFREDO PEDROSO, 13:00 / 17:00	KARLA LORENA BALCAZAR MERCADO 07:00 / 17:00	ALFREDO PEDROSO, 13:00 / 17:00		
	MARCO CALHEIROS 09:00 / 14:00	SILVIO FERNANDES	MARCOS BEGLIOMINI 07:00 / 17:00	MARCOS BEGLIOMINI 07:30 / 12:30	EMERSON GISOLDI 07:00 / 11:00		
	SORAIA AMADOR	MARINA MARCELA 08:00 / 15:00	DR.ADRIANO MATTOS	PAULO COZZUPOLI 11:00 / 17:00	KARLA LORENA BALCAZAR MERCADO 07:00 / 17:00		
	FLAVIO CASEIRO 08:00 / 16:00	DR.ADRIANO MATTOS	RAYANNE MENDES	EMERSON GISOLDI 13:00 / 17:00	HELDER ALFREDO DE FREITAS 07:30 / 15:30		
	ALINE TRELLES 07:00 / 15:00		ISABEL PEDROSO	MARCIA CLEMENTINA MANSO 07:30 / 11:30	LUIS FERNANDO DO AMARAL MARGI 08:00 / 12:00		
	ADOLFO RAINCHE			MONICA NUNES 08:00 / 12:00	SILVIO FERNANDES		
					DRA.JESSICA PESSOA 08:00 / 16:00		
	27/07	**28/07**	**29/07**	**30/07**	**31/07**	01/08	02/08
Plantonista 08:00 17:00	EMERSON GISOLDI 13:00 / 17:00	MARCOS BEGLIOMINI 07:30 / 12:30	ALFREDO PEDROSO, 13:00 / 17:00	KARLA LORENA BALCAZAR MERCADO 07:00 / 17:00	ALFREDO PEDROSO, 13:00 / 17:00		
	THIANA SANTOS RAMOS	FLAVIO CASEIRO 08:00 / 16:00	FLAVIO CASEIRO 08:00 / 16:00	MARCOS BEGLIOMINI 07:30 / 12:30	EMERSON GISOLDI 07:00 / 11:00		
	MARCO CALHEIROS 09:00 / 14:00	MARINA MARCELA 08:00 / 15:00	MARCOS BEGLIOMINI 07:30 / 12:30	PAULO COZZUPOLI 11:00 / 17:00	KARLA LORENA BALCAZAR MERCADO 07:00 / 17:00		
	SORAIA AMADOR	DR.ADRIANO MATTOS	WAGNER CIONGOLI 11:00 / 17:00	RAQUEL AUGUSTA DA SILVA 07:00 / 15:00	HELDER ALFREDO DE FREITAS 07:30 / 15:30		
	HELDER ALFREDO DE FREITAS 07:00 / 16:00		ADOLFO RAINCHE	FLAVIO CASEIRO 08:00 / 16:00	LUIS FERNANDO DO AMARAL MARGI 08:00 / 12:00		
	ALINE TRELLES 07:00 / 15:00		DR.ADRIANO MATTOS	MARCIA CLEMENTINA MANSO 07:30 / 11:30	DRA.JESSICA PESSOA 08:00 / 16:00		
			RAYANNE MENDES	MONICA NUNES 08:00 / 12:00	WAGNER CIONGOLI 07:00 / 17:00		
			ISABEL PEDROSO				

COORD DE PROJETOS

M3 Serviços Médicos e Gestão em Saúde Ltda

01/07/2026 - 31/07/2026

escala

Julho / 2026

	Segunda	Terça	Quarta	Quinta	Sexta	Sábado	Domingo
	29/06	30/06	**01/07**	**02/07**	**03/07**	**04/07**	**05/07**
COORD DE PROJETOS 08:00 17:00			TOMAS P SMITH-HOWARD	TOMAS P SMITH-HOWARD	TOMAS P SMITH-HOWARD		
	06/07	**07/07**	**08/07**	**09/07**	**10/07**	**11/07**	**12/07**
COORD DE PROJETOS 08:00 17:00	TOMAS P SMITH-HOWARD	TOMAS P SMITH-HOWARD	TOMAS P SMITH-HOWARD	TOMAS P SMITH-HOWARD	TOMAS P SMITH-HOWARD		
	13/07	**14/07**	**15/07**	**16/07**	**17/07**	**18/07**	**19/07**
COORD DE PROJETOS 08:00 17:00	TOMAS P SMITH-HOWARD	TOMAS P SMITH-HOWARD	TOMAS P SMITH-HOWARD	TOMAS P SMITH-HOWARD	TOMAS P SMITH-HOWARD		
	20/07	**21/07**	**22/07**	**23/07**	**24/07**	**25/07**	**26/07**
COORD DE PROJETOS 08:00 17:00	TOMAS P SMITH-HOWARD	TOMAS P SMITH-HOWARD	TOMAS P SMITH-HOWARD	TOMAS P SMITH-HOWARD	TOMAS P SMITH-HOWARD		
	27/07	**28/07**	**29/07**	**30/07**	**31/07**	01/08	02/08
COORD DE PROJETOS 08:00 17:00	TOMAS P SMITH-HOWARD	TOMAS P SMITH-HOWARD	TOMAS P SMITH-HOWARD	TOMAS P SMITH-HOWARD	TOMAS P SMITH-HOWARD		

SÃO LUCAS - Cardiologista

M3 Serviços Médicos e Gestão em Saúde Ltda

01/07/2026 - 31/07/2026

escala

Julho / 2026

	Segunda	Terça	Quarta	Quinta	Sexta	Sábado	Domingo
	29/06	30/06	**01/07**	**02/07**	**03/07**	**04/07**	**05/07**
Plantonista 13:00 19:00			CHRISTIAN PEREIRA				
	13/07	**14/07**	**15/07**	**16/07**	**17/07**	**18/07**	**19/07**
Plantonista 13:00 19:00			CHRISTIAN PEREIRA				
	20/07	**21/07**	**22/07**	**23/07**	**24/07**	**25/07**	**26/07**
Plantonista 13:00 19:00			CHRISTIAN PEREIRA				
	27/07	**28/07**	**29/07**	**30/07**	**31/07**	01/08	02/08
Plantonista 13:00 19:00			CHRISTIAN PEREIRA				

SÃO LUCAS - ENFERMAGEM CCIH

M3 Serviços Médicos e Gestão em Saúde Ltda

01/07/2026 - 31/07/2026

escala

Julho / 2026

	Segunda	Terça	Quarta	Quinta	Sexta	Sábado	Domingo
	29/06	30/06	**01/07**	**02/07**	**03/07**	**04/07**	**05/07**
Plantonista 08:00 14:00			REGIA MARTINS 07:00 / 15:00	REGIA MARTINS 07:00 / 15:00	REGIA MARTINS 07:00 / 15:00		
	06/07	**07/07**	**08/07**	**09/07**	**10/07**	**11/07**	**12/07**
Plantonista 08:00 14:00	REGIA MARTINS 07:00 / 13:00	REGIA MARTINS 07:00 / 13:00	REGIA MARTINS 07:00 / 13:00	REGIA MARTINS 07:00 / 13:00	REGIA MARTINS 07:00 / 13:00		
	13/07	**14/07**	**15/07**	**16/07**	**17/07**	**18/07**	**19/07**
Plantonista 08:00 14:00	REGIA MARTINS 07:00 / 13:00	REGIA MARTINS 09:00 / 15:00	REGIA MARTINS 07:00 / 13:00	REGIA MARTINS 07:00 / 13:00	REGIA MARTINS 07:00 / 13:00		
	20/07	**21/07**	**22/07**	**23/07**	**24/07**	**25/07**	**26/07**
Plantonista 08:00 14:00	REGIA MARTINS 07:00 / 13:00	REGIA MARTINS 07:00 / 13:00	REGIA MARTINS 07:00 / 13:00	REGIA MARTINS 07:00 / 16:00	REGIA MARTINS 07:00 / 13:00		
	27/07	**28/07**	**29/07**	**30/07**	**31/07**	01/08	02/08
Plantonista 08:00 14:00	REGIA MARTINS 07:00 / 16:00	REGIA MARTINS 07:00 / 13:00	REGIA MARTINS 07:00 / 13:00	REGIA MARTINS 07:00 / 13:00			

SÃO LUCAS -Nefrologista

M3 Serviços Médicos e Gestão em Saúde Ltda

01/07/2026 - 31/07/2026

Julho / 2026

	Segunda	Terça	Quarta	Quinta	Sexta	Sábado	Domingo
	06/07	**07/07**	**08/07**	**09/07**	**10/07**	**11/07**	**12/07**
Plantonista 13:00 17:00	MARCO CALHEIROS 14:30 / 18:30						
	13/07	**14/07**	**15/07**	**16/07**	**17/07**	**18/07**	**19/07**
Plantonista 13:00 17:00	MARCO CALHEIROS 14:30 / 18:30						
	20/07	**21/07**	**22/07**	**23/07**	**24/07**	**25/07**	**26/07**
Plantonista 13:00 17:00	MARCO CALHEIROS 14:30 / 18:30						
	27/07	**28/07**	**29/07**	**30/07**	**31/07**	01/08	02/08
Plantonista 13:00 17:00	MARCO CALHEIROS 14:30 / 18:30						

SÃO LUCAS - Pequenas Cirurgias

M3 Serviços Médicos e Gestão em Saúde Ltda

01/07/2026 - 31/07/2026

escala

Julho / 2026

	Segunda	Terça	Quarta	Quinta	Sexta	Sábado	Domingo
	29/06	30/06	**01/07**	**02/07**	**03/07**	**04/07**	**05/07**
Plantonista 07:00 14:00			MARINA CHUMAN 07:00 / 12:00				
	06/07	**07/07**	**08/07**	**09/07**	**10/07**	**11/07**	**12/07**
Plantonista 07:00 14:00	MARINA CHUMAN 08:00 / 11:00		MARINA CHUMAN 07:00 / 12:00				
	13/07	**14/07**	**15/07**	**16/07**	**17/07**	**18/07**	**19/07**
Plantonista 07:00 14:00			MARINA CHUMAN 07:00 / 12:00				
	20/07	**21/07**	**22/07**	**23/07**	**24/07**	**25/07**	**26/07**
Plantonista 07:00 14:00	MARINA CHUMAN 08:00 / 11:00		MARINA CHUMAN 07:00 / 12:00				
	27/07	**28/07**	**29/07**	**30/07**	**31/07**	01/08	02/08
Plantonista 07:00 14:00	MARINA CHUMAN 08:00 / 11:00		MARINA CHUMAN 07:00 / 12:00				

SÃO LUCAS - Ultrassonografista

M3 Serviços Médicos e Gestão em Saúde Ltda

01/07/2026 - 31/07/2026

escala

Julho / 2026

	Segunda	Terça	Quarta	Quinta	Sexta	Sábado	Domingo
	29/06	30/06	**01/07**	**02/07**	**03/07**	**04/07**	**05/07**
Plantonista 07:00 18:00			SORAIA AMADOR 13:00 / 17:00	RICARDO GIUNTA 07:00 / 12:30	SORAIA AMADOR 08:00 / 17:00		
	06/07	**07/07**	**08/07**	**09/07**	**10/07**	**11/07**	**12/07**
Plantonista 07:00 18:00	PATRICIA BEDESCO 07:00 / 13:00	PATRICIA BEDESCO 07:00 / 13:00	SORAIA AMADOR 13:00 / 17:00				
		MARINA MARCELA 15:20 / 17:20					
	13/07	**14/07**	**15/07**	**16/07**	**17/07**	**18/07**	**19/07**
Plantonista 07:00 18:00	PATRICIA BEDESCO 07:00 / 13:00	PATRICIA BEDESCO 07:00 / 13:00	SORAIA AMADOR 13:00 / 17:00	RICARDO GIUNTA 07:00 / 12:30	SORAIA AMADOR 08:00 / 17:00	SORAIA AMADOR 08:00 / 17:00	
		MARINA MARCELA 15:20 / 17:20					
	20/07	**21/07**	**22/07**	**23/07**	**24/07**	**25/07**	**26/07**
Plantonista 07:00 18:00	PATRICIA BEDESCO 07:00 / 13:00	PATRICIA BEDESCO 07:00 / 13:00	SORAIA AMADOR 13:00 / 17:00		SORAIA AMADOR 08:00 / 17:00	SORAIA AMADOR 08:00 / 17:00	
		MARINA MARCELA 15:20 / 17:20					
	27/07	**28/07**	**29/07**	**30/07**	**31/07**	01/08	02/08
Plantonista 07:00 18:00	PATRICIA BEDESCO 07:00 / 13:00	PATRICIA BEDESCO 07:00 / 13:00	SORAIA AMADOR 13:00 / 17:00		SORAIA AMADOR 08:00 / 17:00		
		MARINA MARCELA 15:20 / 17:20					

SÃO LUCAS - Remoção

M3 Serviços Médicos e Gestão em Saúde Ltda

01/07/2026 - 31/07/2026

Julho / 2026

	Segunda	Terça	Quarta	Quinta	Sexta	Sábado	Domingo
	13/07	**14/07**	**15/07**	**16/07**	**17/07**	**18/07**	**19/07**
Plantonista 07:00 19:00	*Daniela Ferreira*						*Daniela Ferreira*
	27/07	**28/07**	**29/07**	**30/07**	**31/07**	**01/08**	**02/08**
Plantonista 07:00 19:00					*Daniela Ferreira*		

UBS CENTRAL

M3 Serviços Médicos e Gestão em Saúde Ltda

01/07/2026 - 31/07/2026

escala

Julho / 2026

	Segunda	Terça	Quarta	Quinta	Sexta	Sábado	Domingo
	29/06	30/06	**01/07**	**02/07**	**03/07**	**04/07**	**05/07**
Plantonista 07:00 16:00			JOSE LEDEZMA 08:00 / 17:00				
	06/07	**07/07**	**08/07**	**09/07**	**10/07**	**11/07**	**12/07**
Plantonista 07:00 16:00			ANGELA MESERLIAN				
	13/07	**14/07**	**15/07**	**16/07**	**17/07**	**18/07**	**19/07**
Plantonista 07:00 16:00			ANGELA MESERLIAN				
	20/07	**21/07**	**22/07**	**23/07**	**24/07**	**25/07**	**26/07**
Plantonista 07:00 16:00			ANGELA MESERLIAN				
	27/07	**28/07**	**29/07**	**30/07**	**31/07**	01/08	02/08
Plantonista 07:00 16:00			ANGELA MESERLIAN				

UBS CENTRO ALTO

M3 Serviços Médicos e Gestão em Saúde Ltda

01/07/2026 - 31/07/2026

escala

Julho / 2026

	Segunda	Terça	Quarta	Quinta	Sexta	Sábado	Domingo
	06/07	**07/07**	**08/07**	**09/07**	**10/07**	**11/07**	**12/07**
Plantonista 07:00 16:00		DEBORA MORTATI					
	13/07	**14/07**	**15/07**	**16/07**	**17/07**	**18/07**	**19/07**
Plantonista 07:00 16:00		DEBORA MORTATI					
	20/07	**21/07**	**22/07**	**23/07**	**24/07**	**25/07**	**26/07**
Plantonista 07:00 16:00		DEBORA MORTATI					
	27/07	**28/07**	**29/07**	**30/07**	**31/07**	01/08	02/08
Plantonista 07:00 16:00		DEBORA MORTATI					

UBS IV DIVISÃO

M3 Serviços Médicos e Gestão em Saúde Ltda

01/07/2026 - 31/07/2026

escala

Julho / 2026

	Segunda	Terça	Quarta	Quinta	Sexta	Sábado	Domingo
	29/06	30/06	**01/07**	**02/07**	**03/07**	**04/07**	**05/07**
Plantonista 08:00 17:00			JOSÉ MORENO 07:00 / 16:00		JOSE LEDEZMA		
	06/07	**07/07**	**08/07**	**09/07**	**10/07**	**11/07**	**12/07**
Plantonista 08:00 17:00			JOSÉ MORENO 07:00 / 16:00				
	13/07	**14/07**	**15/07**	**16/07**	**17/07**	**18/07**	**19/07**
Plantonista 08:00 17:00			JOSÉ MORENO 07:00 / 16:00		JOSE LEDEZMA		
	20/07	**21/07**	**22/07**	**23/07**	**24/07**	**25/07**	**26/07**
Plantonista 08:00 17:00			JOSÉ MORENO 07:00 / 16:00		JOSE LEDEZMA		
	27/07	**28/07**	**29/07**	**30/07**	**31/07**	01/08	02/08
Plantonista 08:00 17:00			JOSÉ MORENO 07:00 / 16:00		JOSE LEDEZMA		

UBS JD CAÇULA

M3 Serviços Médicos e Gestão em Saúde Ltda

01/07/2026 - 31/07/2026

escala

Julho / 2026

	Segunda	Terça	Quarta	Quinta	Sexta	Sábado	Domingo
	06/07	**07/07**	**08/07**	**09/07**	**10/07**	**11/07**	**12/07**
Plantonista 07:00 16:00	JOSE LEDEZMA 08:00 / 17:00	JOSÉ MORENO					
	13/07	**14/07**	**15/07**	**16/07**	**17/07**	**18/07**	**19/07**
Plantonista 07:00 16:00	JOSE LEDEZMA 08:00 / 17:00	JOSÉ MORENO					
	20/07	**21/07**	**22/07**	**23/07**	**24/07**	**25/07**	**26/07**
Plantonista 07:00 16:00	JOSE LEDEZMA 08:00 / 17:00	JOSÉ MORENO					
	27/07	**28/07**	**29/07**	**30/07**	**31/07**	01/08	02/08
Plantonista 07:00 16:00	JOSE LEDEZMA 08:00 / 17:00	JOSÉ MORENO					

UBS JD SERRANO

M3 Serviços Médicos e Gestão em Saúde Ltda

01/07/2026 - 31/07/2026

escala

Julho / 2026

	Segunda	Terça	Quarta	Quinta	Sexta	Sábado	Domingo
	29/06	30/06	**01/07**	**02/07**	**03/07**	**04/07**	**05/07**
UBS 08:00 17:00			DIANA PEREIRA CAVALLO 07:00 / 16:00	LARISSA NUNES	LARISSA NUNES		
			LARISSA NUNES				
	06/07	**07/07**	**08/07**	**09/07**	**10/07**	**11/07**	**12/07**
UBS 08:00 17:00	LARISSA NUNES	LARISSA NUNES	JOSE LEDEZMA				
			LARISSA NUNES				
	13/07	**14/07**	**15/07**	**16/07**	**17/07**	**18/07**	**19/07**
UBS 08:00 17:00	LARISSA NUNES	LARISSA NUNES	LARISSA NUNES	DIANA PEREIRA CAVALLO 07:00 / 16:00	LARISSA NUNES		
				LARISSA NUNES			
	20/07	**21/07**	**22/07**	**23/07**	**24/07**	**25/07**	**26/07**
UBS 08:00 17:00	LARISSA NUNES	LARISSA NUNES	DIANA PEREIRA CAVALLO 07:00 / 16:00	LARISSA NUNES	LARISSA NUNES		
			LARISSA NUNES				
	27/07	**28/07**	**29/07**	**30/07**	**31/07**	01/08	02/08
UBS 08:00 17:00	LARISSA NUNES	LARISSA NUNES	LARISSA NUNES	DIANA PEREIRA CAVALLO 07:00 / 16:00	LARISSA NUNES		
				LARISSA NUNES			

UBS JD VALENTINA

M3 Serviços Médicos e Gestão em Saúde Ltda

01/07/2026 - 31/07/2026

escala

Julho / 2026

	Segunda	Terça	Quarta	Quinta	Sexta	Sábado	Domingo
	29/06	30/06	**01/07**	**02/07**	**03/07**	**04/07**	**05/07**
Plantonista 07:00 16:00			HENRIQUE CAPELEIRO	HENRIQUE CAPELEIRO	HENRIQUE CAPELEIRO		
				CARLOS SILVA			
	06/07	**07/07**	**08/07**	**09/07**	**10/07**	**11/07**	**12/07**
Plantonista 07:00 16:00	HENRIQUE CAPELEIRO	HENRIQUE CAPELEIRO	HENRIQUE CAPELEIRO				
	ANGELA MESERLIAN						
	13/07	**14/07**	**15/07**	**16/07**	**17/07**	**18/07**	**19/07**
Plantonista 07:00 16:00	HENRIQUE CAPELEIRO	HENRIQUE CAPELEIRO	HENRIQUE CAPELEIRO	HENRIQUE CAPELEIRO	HENRIQUE CAPELEIRO		
	ANGELA MESERLIAN			CARLOS SILVA			
	20/07	**21/07**	**22/07**	**23/07**	**24/07**	**25/07**	**26/07**
Plantonista 07:00 16:00	HENRIQUE CAPELEIRO	HENRIQUE CAPELEIRO	HENRIQUE CAPELEIRO	HENRIQUE CAPELEIRO	HENRIQUE CAPELEIRO		
	ANGELA MESERLIAN						
	27/07	**28/07**	**29/07**	**30/07**	**31/07**	01/08	02/08
Plantonista 07:00 16:00	HENRIQUE CAPELEIRO	HENRIQUE CAPELEIRO	HENRIQUE CAPELEIRO	HENRIQUE CAPELEIRO	HENRIQUE CAPELEIRO		
	ANGELA MESERLIAN			CARLOS SILVA			

UBS LUSO

M3 Serviços Médicos e Gestão em Saúde Ltda

01/07/2026 - 31/07/2026

escala

Julho / 2026

	Segunda	Terça	Quarta	Quinta	Sexta	Sábado	Domingo
	06/07	**07/07**	**08/07**	**09/07**	**10/07**	**11/07**	**12/07**
Plantonista 07:00 16:00	JOSÉ MORENO	ANGELA MESERLIAN 07:00 / 11:00					
		JOSE LEDEZMA 12:00 / 16:00					
	13/07	**14/07**	**15/07**	**16/07**	**17/07**	**18/07**	**19/07**
Plantonista 07:00 16:00	JOSÉ MORENO	ANGELA MESERLIAN 07:00 / 11:00					
		JOSE LEDEZMA 12:00 / 16:00					
	20/07	**21/07**	**22/07**	**23/07**	**24/07**	**25/07**	**26/07**
Plantonista 07:00 16:00	JOSÉ MORENO	ANGELA MESERLIAN 07:00 / 11:00					
		JOSE LEDEZMA 12:00 / 16:00					
	27/07	**28/07**	**29/07**	**30/07**	**31/07**	01/08	02/08
Plantonista 07:00 16:00	JOSÉ MORENO	ANGELA MESERLIAN 07:00 / 11:00					
		JOSE LEDEZMA 12:00 / 16:00					

UBS OURO FINO

M3 Serviços Médicos e Gestão em Saúde Ltda

01/07/2026 - 31/07/2026

escala

Julho / 2026

	Segunda	Terça	Quarta	Quinta	Sexta	Sábado	Domingo
	29/06	30/06	**01/07**	**02/07**	**03/07**	**04/07**	**05/07**
Plantonista 08:00 17:00			ANDREIA BRITO 07:00 / 16:00	ANDREIA BRITO 07:00 / 16:00	ANDREIA BRITO 07:00 / 16:00		
					JOSÉ MORENO 07:00 / 16:00		
	06/07	**07/07**	**08/07**	**09/07**	**10/07**	**11/07**	**12/07**
Plantonista 08:00 17:00	ANDREIA BRITO 07:00 / 16:00	ANDREIA BRITO 07:00 / 16:00	ANDREIA BRITO 07:00 / 16:00				
		RICARDO MIYAKE					
	13/07	**14/07**	**15/07**	**16/07**	**17/07**	**18/07**	**19/07**
Plantonista 08:00 17:00	ANDREIA BRITO 07:00 / 16:00	ANDREIA BRITO 07:00 / 16:00	ANDREIA BRITO 07:00 / 16:00	ANDREIA BRITO 07:00 / 16:00	ANDREIA BRITO 07:00 / 16:00		
					JOSÉ MORENO 07:00 / 16:00		
					RICARDO MIYAKE		
	20/07	**21/07**	**22/07**	**23/07**	**24/07**	**25/07**	**26/07**
Plantonista 08:00 17:00	ANDREIA BRITO 07:00 / 16:00	ANDREIA BRITO 07:00 / 16:00	ANDREIA BRITO 07:00 / 16:00	ANDREIA BRITO 07:00 / 16:00	ANDREIA BRITO 07:00 / 16:00		
		RICARDO MIYAKE			JOSÉ MORENO 07:00 / 16:00		
	27/07	**28/07**	**29/07**	**30/07**	**31/07**	01/08	02/08
Plantonista 08:00 17:00	ANDREIA BRITO 07:00 / 16:00	ANDREIA BRITO 07:00 / 16:00	ANDREIA BRITO 07:00 / 16:00	ANDREIA BRITO 07:00 / 16:00	ANDREIA BRITO 07:00 / 16:00		
		RICARDO MIYAKE			JOSÉ MORENO 07:00 / 16:00		

UBS PARQUE ALIANÇA

M3 Serviços Médicos e Gestão em Saúde Ltda

01/07/2026 - 31/07/2026

Julho / 2026

	Segunda	Terça	Quarta	Quinta	Sexta	Sábado	Domingo
	29/06	30/06	**01/07**	**02/07**	**03/07**	**04/07**	**05/07**
Plantonista 07:00 16:00				JOSÉ MORENO	VINICIUS SALVAJOLI		
	13/07	**14/07**	**15/07**	**16/07**	**17/07**	**18/07**	**19/07**
Plantonista 07:00 16:00				JOSÉ MORENO	VINICIUS SALVAJOLI		
	20/07	**21/07**	**22/07**	**23/07**	**24/07**	**25/07**	**26/07**
Plantonista 07:00 16:00				JOSÉ MORENO	VINICIUS SALVAJOLI		
	27/07	**28/07**	**29/07**	**30/07**	**31/07**	01/08	02/08
Plantonista 07:00 16:00				JOSÉ MORENO	VINICIUS SALVAJOLI		

UBS SANTA LUZIA

M3 Serviços Médicos e Gestão em Saúde Ltda

01/07/2026 - 31/07/2026

escala

Julho / 2026

	Segunda	Terça	Quarta	Quinta	Sexta	Sábado	Domingo
	29/06	30/06	**01/07**	**02/07**	**03/07**	**04/07**	**05/07**
Plantonista 08:00 17:00				NAYRA PIZZOL 13:00 / 17:00			
	06/07	**07/07**	**08/07**	**09/07**	**10/07**	**11/07**	**12/07**
Plantonista 08:00 17:00		BARBARA ALVES					
	13/07	**14/07**	**15/07**	**16/07**	**17/07**	**18/07**	**19/07**
Plantonista 08:00 17:00		BARBARA ALVES		NAYRA PIZZOL			
	20/07	**21/07**	**22/07**	**23/07**	**24/07**	**25/07**	**26/07**
Plantonista 08:00 17:00		BARBARA ALVES		NAYRA PIZZOL	NAYRA PIZZOL		
	27/07	**28/07**	**29/07**	**30/07**	**31/07**	01/08	02/08
Plantonista 08:00 17:00		BARBARA ALVES			NAYRA PIZZOL		

UBS VILA SUELI

M3 Serviços Médicos e Gestão em Saúde Ltda

01/07/2026 - 31/07/2026

escala

Julho / 2026

	Segunda	Terça	Quarta	Quinta	Sexta	Sábado	Domingo
	29/06	30/06	**01/07**	**02/07**	**03/07**	**04/07**	**05/07**
Plantonista 07:00 16:00				RICARDO MIYAKE 08:00 / 17:00			
	06/07	**07/07**	**08/07**	**09/07**	**10/07**	**11/07**	**12/07**
Plantonista 07:00 16:00			RICARDO MIYAKE				
	13/07	**14/07**	**15/07**	**16/07**	**17/07**	**18/07**	**19/07**
Plantonista 07:00 16:00			RICARDO MIYAKE				
	20/07	**21/07**	**22/07**	**23/07**	**24/07**	**25/07**	**26/07**
Plantonista 07:00 16:00			RICARDO MIYAKE	CARLOS SILVA			
	27/07	**28/07**	**29/07**	**30/07**	**31/07**	01/08	02/08
Plantonista 07:00 16:00				RICARDO MIYAKE 08:00 / 17:00			

PREFEITURA DO MUNICÍPIO DE SÃO PAULO

SECRETARIA MUNICIPAL DA FAZENDA

NOTA FISCAL ELETRÔNICA DE SERVIÇOS - NFS-e

20260813u42861023000130

Número da Nota	**00000129**
Data e Hora de Emissão	**13/08/2026 09:44:09**
Código de Verificação	**EJ4S-XIGE**

Identificador Nacional: 355030812428610230001300000000000129260824286137 36

PRESTADOR DE SERVIÇOS

CPF/CNPJ: **42.861.023/0001-30** Inscrição Municipal: **7.011.858-2**
Nome/Razão Social: **M3 SERVICOS MEDICOS E GESTAO EM SAUDE LTDA**
Endereço: **R OSCAR FREIRE 2250, CONJ GD07 - PINHEIROS - CEP: 05409-011**
Município: **São Paulo** UF: **SP**

TOMADOR DE SERVIÇOS

Nome/Razão Social: **BIOGESP - ASSOCIACAO DE GESTAO E EXECUCAO DE SERVICOS PUBLICO**
CPF/CNPJ: **26.702.577/0001-39** Inscrição Municipal: **6.149.202-7**
Endereço: **AL MIN ROCHA AZEVEDO 38, CONJ 601 - CERQUEIRA CESAR - CEP: 01410-000**
Município: **São Paulo** UF: **SP** E-mail: **nfe@biogesp.org.br**

INTERMEDIÁRIO DE SERVIÇOS

CPF/CNPJ: **----** Nome/Razão Social: **----**

DISCRIMINAÇÃO DE SERVIÇOS

PRESTAÇÃO DE SERVIÇOS MÉDICOS JUNTO AO HOSTIPTAL E MATERNIDADE SÃO LUCAS, UBS's, CAISM, CEM, PEQUENAS CIRURGIAS E FISIOTERAPIA EM RIBEIRÃO PIRES/SP, REFERENTE AOS PLANTÕES E ATENDIMENTOS REALIZADOS NO MÊS DE JULHO DE 2026 – CONTRATO 001/2022
SENDO:
PLANTÃO DE G.O.: 828 HORAS, PLANTÃO DE NEONATOLOGISTA: 648 HORAS, PLANTÃO DE ANESTESIA: 552 HORAS, PLANTÃO DE CLÍNICA MÉDICA: 1.116 HORAS, PLANTÃO DE VISITADOR: 186 HORAS, ATEND. NAS UBS's DE CLINICA MÉDICA: 3 MÉDICOS 40HORAS SEMANAIS, ATEND. NAS UBS's DE G.O.: 380 HORAS, ATEND. NAS UBS's DE PEDIATRIA: 232 HORAS, COORD.: 4 MÉDICOS, ULTRASSONOGRAFIA: 240 HORAS, ENFERMEIRA CCIH: 176 HORAS, NEFROLOGIA HMSL: 16 HORAS, PEQUENAS CIRURGIAS: 34 HORAS, CAISM E CEM: 845,5 HORAS MÉDICOS ESPECIALISTAS, COORD. DE PROJETOS: 168 HORAS, CARDIOLOGISTA NEONATAL: 48 HORAS, REMOÇÃO PEDIATRICA: 3 PACIENTE INFANTIL, MÉDICO TEMPORÁRIO: 96 HORAS.

DADOS BANCÁRIOS:
SANTANDER (033)
AG.: 0123
C/C: 13004406-6
PIX: ADM@M3SAUDE.COM.BR

VALOR TOTAL DO SERVIÇO = R$ 1.291.772,50

Contribuição Previdenciária - Retida (R$)	IRRF (R$)	COFINS (R$)	PIS/PASEP (R$)	IPI (R$)
0,00	**0,00**	**0,00**	**0,00**	**-**

Contribuições Sociais - Retidas (R$)	Descrição Contribuições Sociais - Retidas
0,00	**-**

Código do Serviço
04030 - Medicina e biomedicina.

Valor Total das Deduções (R$)	Base de Cálculo (R$)	Alíquota (%)	Valor do ISS (R$)	Crédito Programa da NFP (R$)
0,00	**1.291.772,50**	**2,00%**	**25.835,45**	**0,00**

Município de Prestação do Serviço	Número Inscrição da Obra	Valor Aproximado dos Tributos / Fonte
-	**-**	**-**

OUTRAS INFORMAÇÕES

(1) Esta NFS-e foi emitida com respaldo na Lei nº 14.097/2005; (2) Esta NFS-e foi CANCELADA em 13/08/2026;

NOTA CANCELADA

MINISTÉRIO DA FAZENDA
Secretaria da Receita Federal do Brasil
Procuradoria-Geral da Fazenda Nacional

CERTIDÃO NEGATIVA DE DÉBITOS RELATIVOS AOS TRIBUTOS FEDERAIS E À DÍVIDA ATIVA DA UNIÃO

Nome: M3 SERVICOS MEDICOS E GESTAO EM SAUDE LTDA
CNPJ: 42.861.023/0001-30

Ressalvado o direito de a Fazenda Nacional cobrar e inscrever quaisquer dívidas de responsabilidade do sujeito passivo acima identificado que vierem a ser apuradas, é certificado que não constam pendências em seu nome, relativas a créditos tributários administrados pela Secretaria da Receita Federal do Brasil (RFB) e a inscrições em Dívida Ativa da União (DAU) junto à Procuradoria-Geral da Fazenda Nacional (PGFN).

Esta certidão é válida para o estabelecimento matriz e suas filiais e, no caso de ente federativo, para todos os órgãos e fundos públicos da administração direta a ele vinculados. Refere-se à situação do sujeito passivo no âmbito da RFB e da PGFN e abrange inclusive as contribuições sociais previstas nas alíneas 'a' a 'd' do parágrafo único do art. 11 da Lei nº 8.212, de 24 de julho de 1991.

A aceitação desta certidão está condicionada à verificação de sua autenticidade na Internet, nos endereços <http://rfb.gov.br> ou <http://www.pgfn.gov.br>.

Certidão emitida gratuitamente com base na Portaria Conjunta RFB/PGFN nº 1.751, de 2/10/2014.
Emitida às 12:10:29 do dia 15/07/2026 <hora e data de Brasília>.
Válida até 11/01/2027.
Código de controle da certidão: **3942.101F.DEDA.683A**
Qualquer rasura ou emenda invalidará este documento.

Secretaria da Fazenda e Planejamento do Estado de São Paulo

Débitos Tributários Não Inscritos na Dívida Ativa do Estado de São Paulo

CNPJ: 42.861.023/0001-30

Ressalvado o direito da Secretaria da Fazenda e Planejamento do Estado de São Paulo de apurar débitos de responsabilidade da pessoa jurídica acima identificada, é certificado que **não constam débitos** declarados ou apurados pendentes de inscrição na Dívida Ativa de responsabilidade do estabelecimento matriz/filial acima identificado.

Certidão nº	26021058611-57
Data e hora da emissão	27/02/2026 11:51:32
Validade	6 (seis) meses, contados da data de sua expedição.

Qualquer rasura ou emenda invalidará este documento.

A aceitação desta certidão está condicionada à verificação de sua autenticidade no sítio **www.pfe.fazenda.sp.gov.br**

513

PREFEITURA DE
SÃO PAULO

SECRETARIA MUNICIPAL DA FAZENDA

Certidão Conjunta de Débitos de Tributos Mobiliários

Certidão Número: 1102335 - 2026

CPF/CNPJ Raiz: 42.861.023/

Contribuinte: M3 SERVICOS MEDICOS E GESTAO EM SAUDE LTDA

Liberação: 02/06/2026

Validade: 29/11/2026

Tributos Abrangidos:

Imposto Sobre Serviços - ISS
Taxa de Fiscalização de Localização Instalação e Funcionamento
Taxa de Fiscalização de Anúncio - TFA
Taxa de Fiscalização de Estabelecimento - TFE
Taxa de Resíduos Sólidos de Serviços de Saúde - TRSS (incidência a partir de Jan/2011)
Imposto Sobre Transmissão de Bens Imóveis - ITBI

Unidades Tributárias:

CCM 7.011.858-2- Inicio atv :26/07/2021 (R OSCAR FREIRE, 2250 - CEP: 05409-011)

Ressalvado o direito de a Fazenda Municipal cobrar e inscrever quaisquer dívidas de responsabilidade do sujeito passivo que vierem a ser apuradas ou que se verifiquem a qualquer tempo, inclusive em relação ao período contido neste documento, relativas a tributos administrados pela Secretaria Municipal da Fazenda e a inscrições em Dívida Ativa Municipal, junto à Procuradoria Geral do Município é certificado que a Situação Fiscal do Contribuinte supra, referente aos créditos tributários inscritos e não inscritos na Dívida Ativa abrangidos por esta certidão, até a presente data é: **REGULAR.**

A aceitação desta certidão está condicionada à verificação de sua autenticidade na Internet, no endereço http://www.prefeitura.sp.gov.br/cidade/secretarias/fazenda/.
Qualquer rasura invalidará este documento.

SITUAÇÃO REGULAR

Certidão expedida com base na Portaria Conjunta SF/PGM nº 4, de 12 de abril de 2017, Instrução Normativa SF/SUREM nº 3, de 6 de abril de 2015, Decreto 50.691, de 29 de junho de 2009, Decreto 51.714, de 13 de agosto de 2010; Portaria SF nº 268, de 11 de outubro de 2019 e Portaria SF nº 182, de 04 de agosto de 2021.

Certidão emitida às 11:24:15 horas do dia 17/07/2026 (hora e data de Brasília).

Código de Autenticidade: C32C37B0

A autenticidade desta certidão deverá ser confirmada na página da Secretaria Municipal da Fazenda http://www.prefeitura.sp.gov.br/sf

PODER JUDICIÁRIO
JUSTIÇA DO TRABALHO

CERTIDÃO NEGATIVA DE DÉBITOS TRABALHISTAS

Nome: M3 SERVICOS MEDICOS E GESTAO EM SAUDE LTDA (MATRIZ E FILIAIS)
CNPJ: 42.861.023/0001-30
Certidão nº: 49090963/2026
Expedição: 20/05/2026, às 12:39:07
Validade: 16/11/2026 - 180 (cento e oitenta) dias, contados da data de sua expedição.

Certifica-se que **M3 SERVICOS MEDICOS E GESTAO EM SAUDE LTDA (MATRIZ E FILIAIS)**, inscrito(a) no CNPJ sob o nº **42.861.023/0001-30**, **NÃO CONSTA** como inadimplente no Banco Nacional de Devedores Trabalhistas.
Certidão emitida com base nos arts. 642-A e 883-A da Consolidação das Leis do Trabalho, acrescentados pelas Leis ns.° 12.440/2011 e 13.467/2017, e no Ato 01/2022 da CGJT, de 21 de janeiro de 2022.
Os dados constantes desta Certidão são de responsabilidade dos Tribunais do Trabalho.
No caso de pessoa jurídica, a Certidão atesta a empresa em relação a todos os seus estabelecimentos, agências ou filiais.
A aceitação desta certidão condiciona-se à verificação de sua autenticidade no portal do Tribunal Superior do Trabalho na Internet (http://www.tst.jus.br).
Certidão emitida gratuitamente.

INFORMAÇÃO IMPORTANTE
Do Banco Nacional de Devedores Trabalhistas constam os dados necessários à identificação das pessoas naturais e jurídicas inadimplentes perante a Justiça do Trabalho quanto às obrigações estabelecidas em sentença condenatória transitada em julgado ou em acordos judiciais trabalhistas, inclusive no concernente aos recolhimentos previdenciários, a honorários, a custas, a emolumentos ou a recolhimentos determinados em lei; ou decorrentes de execução de acordos firmados perante o Ministério Público do Trabalho, Comissão de Conciliação Prévia ou demais títulos que, por disposição legal, contiver força executiva.

Voltar Imprimir

CAIXA ECONÔMICA FEDERAL

Certificado de Regularidade do FGTS - CRF

Inscrição: 42.861.023/0001-30

Razão social: M3 SERVICOS MEDICOS E GESTAO EM SAUDE LTDA

Endereço: R OSCAR FREIRE 2250 CONJ GD07/ PINHEIROS / SAO PAULO / SP / 05409-011

A Caixa Econômica Federal, no uso da atribuição que lhe confere o Art. 7, da Lei 8.036, de 11 de maio de 1990, certifica que, nesta data, a empresa acima identificada encontra-se em situação regular perante o Fundo de Garantia do Tempo de Servico - FGTS.

O presente Certificado não servirá de prova contra cobrança de quaisquer débitos referentes a contribuições e/ou encargos devidos, decorrentes das obrigações com o FGTS.

Validade: 19/08/2026 a 17/09/2026

Certificação Número: 2026081904515668102990

Informação obtida em 19/08/2026 17:12:50

A utilização deste Certificado para os fins previstos em Lei esta condicionada a verificação de autenticidade no site da Caixa: **www.caixa.gov.br**

Imprimir Baixar PDF

SECRETARIA DA FAZENDA DO ESTADO DE SÃO PAULO

Cadastro Informativo dos Créditos não Quitados de Órgãos e Entidades Estaduais
CADIN Estadual

Informações Cadastrais

CNPJ/CPF: 42.861.023/0001-30

Não foram encontradas pendências no Cadastro de Créditos não quitados de Órgãos e Entidades Estaduais – CADIN ESTADUAL.

Pesquisa realizada em: 20/05/2026 às 12:41:19

Se você recebeu o comunicado CADIN regularize sua situação em 90 (noventa) dias contados a partir da data de expedição do mesmo.

Este documento não tem validade de Certidão Negativa.
Em conformidade com a Lei Estadual nº 12.799/2008 a inexistência de registro no CADIN Estadual:
- Não configura reconhecimento de regularidade de situação, nem dispensa a apresentação dos documentos exigidos em lei, decreto e demais atos normativos. (artigo 7º)
- Não impede a consulta prévia pelos órgãos e entidades da Administração direta e indireta ao sistema CADIN Estadual. (artigo 6º)
- Aos registros incluídos após a emissão da declaração cabe a aplicação do parágrafo 1º do artigo 6º.

A autenticidade deste documento deverá ser confirmada na página da Secretaria da Fazenda do Estado de São Paulo, endereço: https://www.fazenda.sp.gov.br/cadin_estadual/pages/publ/cadin.aspx

Código da Declaração: 851F5C37.D051DE01.64E091C9.E6AAD3DF

EMISSÃO GRATUITA

Atenção: Qualquer rasura ou emenda invalidará este documento.

PREFEITURA MUNICIPAL DE MAUÁ

SECRETARIA MUNICIPAL DE FINANÇAS

NOTA FISCAL DE SERVIÇO ELETRÔNICA - NFS-e

NFS-e	
66	
Código de Verificação	
DOEHA90ZF	
Emissão da NFS-e	
10/08/2026 16:18:46	

RPS	Série RPS	Tipo RPS	NFS-e Substituída

Prestador de Serviço

CPF/CNPJ: 58.181.122/0001-01 Inscrição 140927

Nome/Razão Social: FISIO PRIME FISIOTERAPIA LTDA

Endereço Distrito Newton João Peretti Número: 75

Complemento: Bairro: Vila Mercedes

CEP: 09361-370 Município: MAUA UF: SP País: Brasil

E-mail: fatima@controlimoveis.com.br Telefone: (11)4541-5477

Tomador de Serviço

CPF/CNPJ: 26.702.577/0001-39 Inscrição Municipal: NIF:

Nome/Razão Social: Associacao de Gestao e Execucao de Servicos Publicos e Sociais

Endereço: Distrito Cardeal Arcoverde Número: 1641

Complemento: Bairro: Pinheiros

CEP: 05407-002 Município: SAO PAULO UF: SP País: Brasil

E-mail: Telefone:

Atividade Econômica

4.08 / 865000400 - Atividades De Fisioterapia

Discriminação do Serviço

A contrato de gestão n° 001/2022 da prefeitura de Ribeirão Pires
B Período de prestação 08/2026
C serviços de fisioterapia respiratória e motora
D Banco Itaú
Ag 2782
Cc- 99555-5
Fisio Prime Fisioterapia Ltda
CNPJ 58181122/0001-01
Esses dados pra Ted

Tributos Federais (R$)							Valor Aproximado dos Tributos				
PIS	Tipo PIS	COFINS	Tipo COFINS	INSS	IR	CSLL	Federal	Estadual	Municipal	Fonte	Simples
0,00	Apuração Própria	0,00	Apuração Própria	0,00	0,00	0,00	0.00%	0.00%	0.00%		0.00%

Identificação Prestação de Serviços		Detalhamento de Valores (R$)	
Código da Obra		Valor do Serviço	67.000,00
Código A.R.T.		Desconto Incondicionado	0,00
Exigibilidade ISSQN	1-Exigível	Desconto Condicionado	0,00
Regime Especial de Tributação	0-Nenhum	Retenções Federais	0,00
Simples Nacional	(X) Sim () Não	PIS/COFINS - Apuração Própria	0,00
Nomenclatura Brasileira de Serviços	1.2301.92.00	Outras Retenções	0,00
Indicador de Operação	100501	Deduções Previstas em Lei	0,00
Situação Tributária	200	Base de Cálculo	67.000,00
Classificação Tributária	200029	Alíquota	2,00
Competência	08/2026	ISSQN	
Município Prestação	MAUA - SP	IBS	67,00
Munícipio Incidência	MAUA - SP	CBS	603,00
ISSQN a Reter	( ) Sim (X) Não	Contribuições Sociais - Retidas	0,00
		Valor Líquido	67.000,00

Outras Informações

1- Uma via desta Nota Fiscal será enviada através do e-mail fornecido pelo Tomador dos Serviços.
2- A autenticidade desta Nota Fiscal poderá ser verificada no site, maua.giss.com.br com a utilização do Código de Verificação.

ZapSign - e9bb8fc6-4581-46f0-a285-751f8796bc71 | Documento assinado eletronicamente, conforme MP 2.200-2/2001 e Lei 14.063/2020.

Relatório de Assinaturas

Datas e horários em UTC-0300 (America/Sao_Paulo)
Última atualização em 18 Agosto 2026, 14:37:49

Status: Assinado
Documento: NF-66
Número: e9bb8fc6-4581-46f0-a285-751f8796bc71
Data da criação: 12 Agosto 2026, 13:05:41
Hash do documento original (SHA256): 15d7feec84a857e16ec6e8231b3bb3a524cfe1f2fb67f40278f1844f72b2dd19

Assinaturas

2 de 2 Assinaturas

Assinado via ZapSign by Truora

CARLOS EDUARDO BASSUTO

Data e hora da assinatura: 12/08/2026 13:07:08
Token: 1c08944c-4bd3-4799-98f6-3227591ca2e1

Assinatura

Carlos Eduardo Bassuto

Carlos Eduardo Bassuto

Pontos de autenticação:
Telefone: 5511934888830
E-mail: coord.adm.rp@biogesp.org.br
Nível de segurança: Validado por código único enviado por e-mail

IP: 187.51.1.154
Dispositivo: Mozilla/5.0 (Windows NT 10.0; Win64; x64) AppleWebKit/537.36 (KHTML, like Gecko) Chrome/151.0.0.0 Safari/537.36

Assinado via ZapSign by Truora

VALTERMIR PEREIRA

Data e hora da assinatura: 18/08/2026 14:37:49
Token: 07df125b-2c5f-4501-9167-a3e3a54d1ac1

Assinatura



VALTERMIR PEREIRA

Pontos de autenticação:
Telefone: 5511971103711
E-mail: pereira-valtermir@uol.com.br

IP: 200.205.174.156
Dispositivo: Mozilla/5.0 (Windows NT 10.0; Win64; x64) AppleWebKit/537.36 (KHTML, like Gecko) Chrome/151.0.0.0 Safari/537.36

INTEGRIDADE CERTIFICADA - ICP-BRASIL

Assinaturas eletrônicas e físicas têm igual validade legal, conforme MP 2.200-2/2001 e Lei 14.063/2020.
Confirme a integridade do documento aqui.

Este Log é exclusivo e parte integrante do documento número e9bb8fc6-4581-46f0-a285-751f8796bc71, segundo os Termos de Uso da ZapSign , disponíveis em zapsign.com.br

ZapSign - e9bb8fc6-4581-46f0-a285-751f8796bc71 | Documento assinado eletronicamente, conforme MP 2.200-2/2001 e Lei 14.063/2020.

BIOGESP - ASSOCIACAO DE GESTAO E EXECUCA **Agência:** 0123 **Conta:** 130043711

Pronto! O pagamento foi realizado. Fazer outro Pix

Comprovante do Pix

Valor pago

R$ 67.000,00

Forma de pagamento

Ag 0123 Cc 13004371-1

Mensagem para o recebedor

REFERENTE A NF 66

Dados do recebedor

Nome

FISIO PRIME

CNPJ / CPF

58.***.***/****-01

Chave

58.***.***/****-01

Instituição

ITAU UNIBANCO S.A.

Dados do pagador

De

BIOGESP ASSOCIACAO DE GESTAO E EXECUCA

CNPJ / CPF

26.******/****-39

Instituição

BANCO SANTANDER (BRASIL) S.A.

ID/Transação

E90400888202608191905681184124 61

Data e hora da transação

19/08/2026 - 16:05:55

Código de autenticação

IBE06660CFAFABB634DFDB1

Central de Atendimento Santander Empresarial
Das 8h às 20h, de segunda a sexta-feira, e aos sábados, das 8h às 18h.
4004 2125 (Capitais e Regiões Metropolitanas)
0800 702 2125 (Demais Localidades)

Ouvidoria
Das 8h às 22h, de segunda a sexta-feira, exceto feriados.
0800 726 0322
55 (11) 3012 0322 (No exterior, ligue a cobrar)

SAC
Atendimento 24h por dia, todos os dias.
0800 762 7777
55 (11) 3012 0322 (No exterior, ligue a cobrar)

SAC e Ouvidoria
Canal exclusivo para **Atendimento em Libras**, disponível em nosso site:
https://www.santander.com.br/atendimento-santander.
Das 8h às 20h, de segunda a sexta-feira, exceto feriados.

INDICADORES FISIOTERAPIA - FISIOPRIME 2026

HOSPITAL SÃO LUCAS

PACIENTES	jan/26		fev/26		mar/26		abr/26		mai/26		jun/26		jul/26	
	Registrados	Realizados	Registrados	Realizados	Registrados	Realizados	Registrados	Realizados	Registrados	Realizados	Registrados	Realizados	Registrados	Realizados
	78	53	100	63	95	67	80	63	85	68	82	72	70	67
		68%		63%		71%		79%		80%		88%		96%

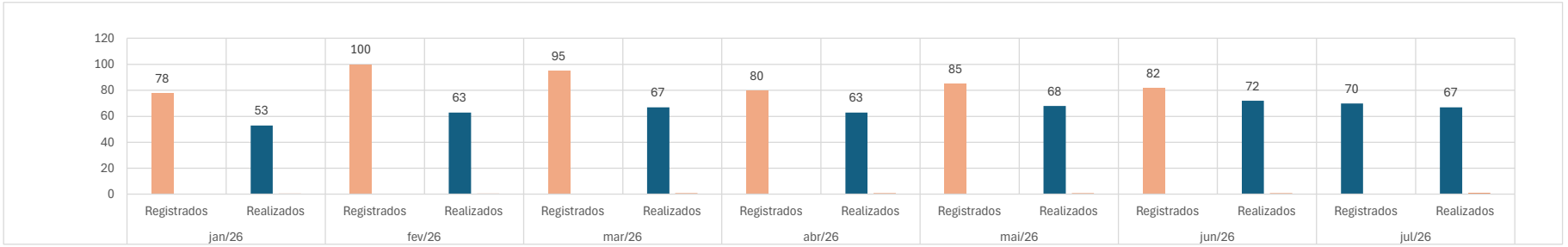

Faturamento ref. Procedimentos realizados/interconsultas	jan/26		fev/26		mar/26		abr/26		mai/26		jun/26		jul/26	
	2.526		3.029		2.953		3.378		3.556		3.805		4.010	
ALTAS	53	37	55	38	55	39	60	47	68	56	64	56	65	50
OBITOS		12		10		14		9		11		6		13
TRANSFERENCIAS		4		7		2		4		1		2		2

UPA SANTA LUZIA

PACIENTES	jan/26		fev/26		mar/26		abr/26		mai/26		jun/26		jul/26	
	Registrados	Realizados	Registrados	Realizados	Registrados	Realizados	Registrados	Realizados	Registrados	Realizados	Registrados	Realizados	Registrados	Realizados
		96		110		85		82		104		135		90

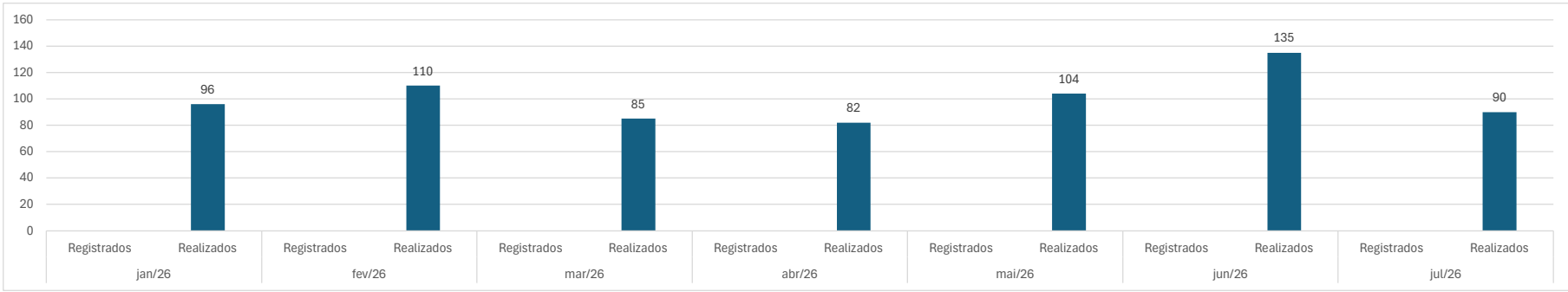

Faturamento ref. Procedimentos realizados	jan/26		fev/26		mar/26		abr/26		mai		jun/26		jul/26	
	609		533		525		635		708		831		673	
ALTAS	96	30	110	46	85	31	103	47	104	37	110	49	97	34
OBITOS		3		2		4		5		8		7		4
CONSULTAS / AVALIACOES														
TRANSFERENCIAS		63		62		50		51		59		54		59

MINISTÉRIO DA FAZENDA
Secretaria da Receita Federal do Brasil
Procuradoria-Geral da Fazenda Nacional

CERTIDÃO POSITIVA COM EFEITOS DE NEGATIVA DE DÉBITOS RELATIVOS AOS TRIBUTOS FEDERAIS E À DÍVIDA ATIVA DA UNIÃO

Nome: FISIO PRIME FISIOTERAPIA LTDA
CNPJ: 58.181.122/0001-01

Ressalvado o direito de a Fazenda Nacional cobrar e inscrever quaisquer dívidas de responsabilidade do sujeito passivo acima identificado que vierem a ser apuradas, é certificado que:

1. constam débitos administrados pela Secretaria da Receita Federal do Brasil (RFB) com exigibilidade suspensa nos termos do art. 151 da Lei nº 5.172, de 25 de outubro de 1966 - Código Tributário Nacional (CTN), ou objeto de decisão judicial que determina sua desconsideração para fins de certificação da regularidade fiscal, ou ainda não vencidos; e

2. não constam inscrições em Dívida Ativa da União (DAU) na Procuradoria-Geral da Fazenda Nacional (PGFN).

Conforme disposto nos arts. 205 e 206 do CTN, este documento tem os mesmos efeitos da certidão negativa.

Esta certidão é válida para o estabelecimento matriz e suas filiais e, no caso de ente federativo, para todos os órgãos e fundos públicos da administração direta a ele vinculados. Refere-se à situação do sujeito passivo no âmbito da RFB e da PGFN e abrange inclusive as contribuições sociais previstas nas alíneas 'a' a 'd' do parágrafo único do art. 11 da Lei nº 8.212, de 24 de julho de 1991.

A aceitação desta certidão está condicionada à verificação de sua autenticidade na Internet, nos endereços <http://rfb.gov.br> ou <http://www.pgfn.gov.br>.

Certidão emitida gratuitamente com base na Portaria Conjunta RFB/PGFN nº 1.751, de 2/10/2014.
Emitida às 11:38:56 do dia 12/05/2026 <hora e data de Brasília>.
Válida até 08/11/2026.
Código de controle da certidão: **8F16.9652.C263.3BFC**
Qualquer rasura ou emenda invalidará este documento.

Secretaria da Fazenda e Planejamento do Estado de São Paulo

Débitos Tributários Não Inscritos na Dívida Ativa do Estado de São Paulo

CNPJ: 58.181.122/0001-01

Ressalvado o direito da Secretaria da Fazenda e Planejamento do Estado de São Paulo de apurar débitos de responsabilidade da pessoa jurídica acima identificada, é certificado que **não constam débitos** declarados ou apurados pendentes de inscrição na Dívida Ativa de responsabilidade do estabelecimento matriz/filial acima identificado.

Certidão nº	26070781773-99
Data e hora da emissão	09/07/2026 11:36:41
Validade	6 (seis) meses, contados da data de sua expedição.

Qualquer rasura ou emenda invalidará este documento.

A aceitação desta certidão está condicionada à verificação de sua autenticidade no sítio **www.pfe.fazenda.sp.gov.br**

Certidão Negativa

Número: 31013/2026

Contribuinte	: 761087 - FISIO PRIME FISIOTERAPIA LTDA
CPF/CNPJ	: 58.181.122/0001-01
Endereço	: NEWTON JOAO PERETTI, RUA, 75
Bairro	: MERCEDES, VILA
Cidade/UF/CEP	: MAUÁ, SP, 09361-370

Certifico, por solicitação, que consta nos assentamentos do cadastro municipal a inscrição acima.

E ainda, que não constam débitos até a presente data para com esta municipalidade.

Ressalvado o direito da Fazenda Municipal de cobrar quaisquer débitos que venham a ser apurados após a expedição da presente certidão.

O referido é verdade e dou fé, tendo validade por 90 dias a contar da data do documento.

Mauá, 10 de Junho de 2026
Código de Validação: U6HQ.HLZM.FPZC.DFYM

Procuradoria da Dívida Ativa

OBS.: Conforme disposto no Art. 233, §2º, da Lei Complementar Municipal nº 21/2014, esta certidão está dispensada da assinatura da autoridade competente por ter sido emitida pelo Sistema de Processamento de Dados.

PODER JUDICIÁRIO
JUSTIÇA DO TRABALHO

CERTIDÃO NEGATIVA DE DÉBITOS TRABALHISTAS

Nome: FISIO PRIME FISIOTERAPIA LTDA (MATRIZ E FILIAIS)
CNPJ: 58.181.122/0001-01
Certidão nº: 60567544/2026
Expedição: 09/07/2026, às 11:42:17
Validade: 05/01/2027 - 180 (cento e oitenta) dias, contados da data de sua expedição.

Certifica-se que **FISIO PRIME FISIOTERAPIA LTDA (MATRIZ E FILIAIS)**, inscrito(a) no CNPJ sob o nº **58.181.122/0001-01**, **NÃO CONSTA** como inadimplente no Banco Nacional de Devedores Trabalhistas.
Certidão emitida com base nos arts. 642-A e 883-A da Consolidação das Leis do Trabalho, acrescentados pelas Leis ns.º 12.440/2011 e 13.467/2017, e no Ato 01/2022 da CGJT, de 21 de janeiro de 2022.
Os dados constantes desta Certidão são de responsabilidade dos Tribunais do Trabalho.
No caso de pessoa jurídica, a Certidão atesta a empresa em relação a todos os seus estabelecimentos, agências ou filiais.
A aceitação desta certidão condiciona-se à verificação de sua autenticidade no portal do Tribunal Superior do Trabalho na Internet (http://www.tst.jus.br).
Certidão emitida gratuitamente.

INFORMAÇÃO IMPORTANTE
Do Banco Nacional de Devedores Trabalhistas constam os dados necessários à identificação das pessoas naturais e jurídicas inadimplentes perante a Justiça do Trabalho quanto às obrigações estabelecidas em sentença condenatória transitada em julgado ou em acordos judiciais trabalhistas, inclusive no concernente aos recolhimentos previdenciários, a honorários, a custas, a emolumentos ou a recolhimentos determinados em lei; ou decorrentes de execução de acordos firmados perante o Ministério Público do Trabalho, Comissão de Conciliação Prévia ou demais títulos que, por disposição legal, contiver força executiva.

Voltar Imprimir

CAIXA ECONÔMICA FEDERAL

Certificado de Regularidade do FGTS - CRF

Inscrição: 58.181.122/0001-01

Razão social: FISIO PRIME FISIOTERAPIA LTDA

Endereço: RUA NEWTON JOAO PERETTI 75 / VILA MERCEDES / MAUA / SP / 09361-370

A Caixa Econômica Federal, no uso da atribuição que lhe confere o Art. 7, da Lei 8.036, de 11 de maio de 1990, certifica que, nesta data, a empresa acima identificada encontra-se em situação regular perante o Fundo de Garantia do Tempo de Servico - FGTS.

O presente Certificado não servirá de prova contra cobrança de quaisquer débitos referentes a contribuições e/ou encargos devidos, decorrentes das obrigações com o FGTS.

Validade: 21/08/2026 a 19/09/2026

Certificação Número: 2026082106106340334379

Informação obtida em 10/09/2026 09:56:26

A utilização deste Certificado para os fins previstos em Lei esta condicionada a verificação de autenticidade no site da Caixa: **www.caixa.gov.br**

PODER JUDICIÁRIO
JUSTIÇA DO TRABALHO

CERTIDÃO NEGATIVA DE DÉBITOS TRABALHISTAS

Nome: FISIO PRIME FISIOTERAPIA LTDA (MATRIZ E FILIAIS)
CNPJ: 58.181.122/0001-01
Certidão nº: 38850384/2026
Expedição: 13/04/2026, às 12:37:12
Validade: 10/10/2026 - 180 (cento e oitenta) dias, contados da data de sua expedição.

Certifica-se que **FISIO PRIME FISIOTERAPIA LTDA (MATRIZ E FILIAIS)**, inscrito(a) no CNPJ sob o nº **58.181.122/0001-01**, **NÃO CONSTA** como inadimplente no Banco Nacional de Devedores Trabalhistas.
Certidão emitida com base nos arts. 642-A e 883-A da Consolidação das Leis do Trabalho, acrescentados pelas Leis ns.º 12.440/2011 e 13.467/2017, e no Ato 01/2022 da CGJT, de 21 de janeiro de 2022.
Os dados constantes desta Certidão são de responsabilidade dos Tribunais do Trabalho.
No caso de pessoa jurídica, a Certidão atesta a empresa em relação a todos os seus estabelecimentos, agências ou filiais.
A aceitação desta certidão condiciona-se à verificação de sua autenticidade no portal do Tribunal Superior do Trabalho na Internet (http://www.tst.jus.br).
Certidão emitida gratuitamente.

INFORMAÇÃO IMPORTANTE
Do Banco Nacional de Devedores Trabalhistas constam os dados necessários à identificação das pessoas naturais e jurídicas inadimplentes perante a Justiça do Trabalho quanto às obrigações estabelecidas em sentença condenatória transitada em julgado ou em acordos judiciais trabalhistas, inclusive no concernente aos recolhimentos previdenciários, a honorários, a custas, a emolumentos ou a recolhimentos determinados em lei; ou decorrentes de execução de acordos firmados perante o Ministério Público do Trabalho, Comissão de Conciliação Prévia ou demais títulos que, por disposição legal, contiver força executiva.

PREFEITURA MUNICIPAL DE REGISTRO
SECRETARIA MUNICIPAL DE FINANÇAS E ORÇAMENTO
NOTA FISCAL DE SERVIÇO ELETRÔNICA - NFS-e

NFS-e
32

Código de Verificação
IVGIGXHZV

Emissão da NFS-e
03/08/2026 16:18:13

RPS	Série RPS	Tipo RPS	NFS-e Substituída

Prestador de Serviço

CPF/CNPJ: 67.986.174/0001-46 Inscrição 3435191
Nome/Razão Social: I.M.C.T INSTITUTO DE MOLESTIAS CARDIOTORACICAS SS LTDA
Endereço Rua RUA MIRACATU Número: 575
Complemento: Bairro: VILA TUPY
CEP: 11900-000 Município: REGISTRO UF: SP País: Brasil
E-mail: imct.cirurgiacardiovascular@gmail.com Telefone: (11)99931-9036

Tomador de Serviço

CPF/CNPJ: 26.702.577/0001-39 Inscrição Municipal: NIF:
Nome/Razão Social: BIOGESP - ASSOCIACAO DE GESTAO E EXECUCAO DE SERVICOS PUBLICOS E SOCIAIS
Endereço: Alameda Ministro Rocha Azevedo Número: 38
Complemento: CONJ 601 ANDAR 6 Bairro: Cerqueira César
CEP: 01410-000 Município: SAO PAULO UF: SP País: Brasil
E-mail: Telefone:

Atividade Econômica

0401 / 04.01.01 - Medicina.

Discriminação do Serviço

Prestação de Serviços na operação de Coordenação Médica e Técnica da Rede de Atenção Básica, Centro de Especialidades (CEM) e Hospital e Maternidade São Lucas - Ribeirão Pires/SP - Nº. CONTRATO 001/2022, referente período 01 a 31 de Julho de 2026

Tributos Federais (R$)							Valor Aproximado dos Tributos				
PIS	Tipo PIS	COFINS	Tipo COFINS	INSS	IR	CSLL	Federal	Estadual	Municipal	Fonte	Simples
81,25	Apuração Própria	375,00	Apuração Própria	0,00	0,00	0,00	11.11	0.00%	5.00%	IBPT	0.00%

Identificação Prestação de Serviços		Detalhamento de Valores (R$)	
Código da Obra		Valor do Serviço	12.500,00
Código A.R.T.		Desconto Incondicionado	0,00
Exigibilidade ISSQN	1-Exigível	Desconto Condicionado	0,00
Regime Especial de Tributação	0-Nenhum	Retenções Federais	0,00
Simples Nacional	( ) Sim (X) Não	PIS/COFINS - Apuração Própria	456,25
Nomenclatura Brasileira de Serviços	1.2301.21.00	Outras Retenções	0,00
Indicador de Operação	10100	Deduções Previstas em Lei	0,00
Situação Tributária	000	Base de Cálculo	12.500,00
Classificação Tributária	000001	Alíquota	4,00
Competência	08/2026	ISSQN	500,00
Município Prestação	RIBEIRAO PIRES - SP	IBS	11,54
Munícipio Incidência	REGISTRO - SP	CBS	103,89
ISSQN a Reter	( ) Sim (X) Não	Contribuições Sociais - Retidas	0,00
		Valor Líquido	12.500,00

Outras Informações

528

ZapSign - dddb3c33-7552-4e78-8b53-240847c199ca | Documento assinado eletronicamente, conforme MP 2.200-2/2001 e Lei 14.063/2020.

Relatório de Assinaturas

Datas e horários em UTC-0300 (America/Sao_Paulo)
Última atualização em 18 Agosto 2026, 14:40:25

Status: Assinado
Documento: NF-32
Número: dddb3c33-7552-4e78-8b53-240847c199ca
Data da criação: 05 Agosto 2026, 09:27:47
Hash do documento original (SHA256): c2fc7178d3ced39de093f60e4047cbecbb93a0164f667673fc60164958a44e74

Assinaturas

2 de 2 Assinaturas

Assinado via ZapSign by Truora

CARLOS EDUARDO BASSUTO
Data e hora da assinatura: 05/08/2026 09:29:09
Token: db033cac-6587-4ffa-a0b2-109c487103b1

Assinatura

Carlos Eduardo Bassuto

Carlos Eduardo Bassuto

Pontos de autenticação:
Telefone: 5511934888830
E-mail: coord.adm.rp@biogesp.org.br
Nível de segurança: Validado por código único enviado por e-mail

IP: 187.51.1.154
Dispositivo: Mozilla/5.0 (Windows NT 10.0; Win64; x64) AppleWebKit/537.36 (KHTML, like Gecko) Chrome/151.0.0.0 Safari/537.36

Assinado via ZapSign by Truora

VALTERMIR PEREIRA
Data e hora da assinatura: 18/08/2026 14:40:24
Token: 67f46a4e-6c83-47e0-b021-0449b6469381

Assinatura



VALTERMIR PEREIRA

Pontos de autenticação:
Telefone: 5511971103711
E-mail: pereira-valtermir@uol.com.br

IP: 200.205.174.156
Dispositivo: Mozilla/5.0 (Windows NT 10.0; Win64; x64) AppleWebKit/537.36 (KHTML, like Gecko) Chrome/151.0.0.0 Safari/537.36

INTEGRIDADE CERTIFICADA - ICP-BRASIL

Assinaturas eletrônicas e físicas têm igual validade legal, conforme MP 2.200-2/2001 e Lei 14.063/2020.
Confirme a integridade do documento aqui.

Este Log é exclusivo e parte integrante do documento número dddb3c33-7552-4e78-8b53-240847c199ca, segundo os Termos de Uso da ZapSign , disponíveis em zapsign.com.br

ZapSign - dddb3c33-7552-4e78-8b53-240847c199ca | Documento assinado eletronicamente, conforme MP 2.200-2/2001 e Lei 14.063/2020.

Pronto! O pagamento foi realizado.

Fazer outro Pix

Comprovante do Pix

Valor pago

R$ 12.500,00

Forma de pagamento

Ag 0123 Cc 13004371-1

Mensagem para o recebedor

REFERENTE A NF 32

Dados do recebedor

Nome

I M C T INSTITUTO DE MOLESTIAS CARDIOTORACICAS SS LTDA

CNPJ / CPF

67.***.***/****-46

Chave

67.***.***/****-46

Instituição

BCO C6 S.A.

Dados do pagador

De

BIOGESP ASSOCIACAO DE GESTAO E EXECUCA

CNPJ / CPF

26.******/****-39

Instituição

BANCO SANTANDER (BRASIL) S.A.

ID/Transação

E90400888202608191804681144891 84

Data e hora da transação

19/08/2026 - 15:04:58

Código de autenticação

IBE068829A249BBC048F29C

INSTITUTO DE MOLÉSTIAS CARDIOTORÁCICAS
Prof. Dr. Wagner Ciongoli
CRM 50.202

SÃO BERNARDO DO CAMPO, 03 DE AGOSTO DE 2026

À BIOGESP

RELATÓRIO MENSAL DE PRESTAÇÃODE SERVIÇOS

Referente ao Contrato N°001/2022
Contratante: Município: Ribeirão Pires – SP
Período: 01/07/2026 a 31/07/2026
Contratada IMCT – Instituto de Moléstias Cardiotorácicas SS LTDA
CNPJ: 67.986.174/0001-46
NOTE FISCAL N°0XX

Atividades Realizadas no período:

1- Assessoria e Orientação em processos técnicos de rotina nos serviços de saúde.
   Materiais Utilizados: Datashow, /sala de reuniões, Legislação vigente, normas técnicas, consultas à Conselhos de classe, pesquisa em órgão públicos, equipamentos de TI, etc...
2- Assessoria de Gestão e Apoio para tomada de decisões relacionadas a eventos emergenciais e de rotina.
   Materiais Utilizados: Datashow, /sala de reuniões, Legislação vigente, normas técnicas, consultas à Conselhos de classe, pesquisa em órgão públicos, equipamentos de TI, etc...
3- Coordenação e organização de rotinas e procedimentos de saúde.
   Materiais Utilizados: Datashow, /sala de reuniões, Legislação vigente, normas técnicas, consultas à Conselhos de classe, pesquisa em órgão públicos, equipamentos de TI, etc...

Rua Arthur Corradi n° 101 - 7°A – Cj.73 - Vila Duzzi - São Bernardo do Campo - S.P. – CEP 09725-240
((011) 4122-1982 / 4125-3344 Ramal 73 - FAX(4122-1949 – EMAIL: wciongol@uol.com.br

4- Elaboração de ações multiprofissionais nas unidades de saúde.
Materiais Utilizados: Datashow, /sala de reuniões, Legislação vigente, normas técnicas, consultas à Conselhos de classe, pesquisa em órgão públicos, equipamentos de TI, etc...

5- Dimensionamento e Avaliação dos indicadores técnicos de saúde.
Materiais Utilizados: Datashow, /sala de reuniões, Legislação vigente, normas técnicas, consultas à Conselhos de classe, pesquisa em órgão públicos, equipamentos de TI, etc...

6- Realização de reuniões técnicas com coordenadores e diretores.
Materiais Utilizados: Datashow, /sala de reuniões, Legislação vigente, normas técnicas, consultas à Conselhos de classe, pesquisa em órgão públicos, equipamentos de TI, etc...

7- Orientação para elaboração de protocolos técnicos.
Materiais Utilizados: Datashow, /sala de reuniões, Legislação vigente, normas técnicas, consultas à Conselhos de classe, pesquisa em órgão públicos, equipamentos de TI, etc...

8- Avalição, organização e resposta final das ouvidorias.
Materiais Utilizados: Datashow, /sala de reuniões, Legislação vigente, normas técnicas, consultas à Conselhos de classe, pesquisa em órgão públicos, equipamentos de TI, etc...



_____

Prof. Dr. Wagner Ciongoli
CRM 50.202

MINISTÉRIO DA FAZENDA
Secretaria da Receita Federal do Brasil
Procuradoria-Geral da Fazenda Nacional

CERTIDÃO NEGATIVA DE DÉBITOS RELATIVOS AOS TRIBUTOS FEDERAIS E À DÍVIDA ATIVA DA UNIÃO

Nome: I.M.C.T INSTITUTO DE MOLESTIAS CARDIOTORACICAS S/S LTDA
CNPJ: 67.986.174/0001-46

Ressalvado o direito de a Fazenda Nacional cobrar e inscrever quaisquer dívidas de responsabilidade do sujeito passivo acima identificado que vierem a ser apuradas, é certificado que não constam pendências em seu nome, relativas a créditos tributários administrados pela Secretaria da Receita Federal do Brasil (RFB) e a inscrições em Dívida Ativa da União (DAU) junto à Procuradoria-Geral da Fazenda Nacional (PGFN).

Esta certidão é válida para o estabelecimento matriz e suas filiais e, no caso de ente federativo, para todos os órgãos e fundos públicos da administração direta a ele vinculados. Refere-se à situação do sujeito passivo no âmbito da RFB e da PGFN e abrange inclusive as contribuições sociais previstas nas alíneas 'a' a 'd' do parágrafo único do art. 11 da Lei nº 8.212, de 24 de julho de 1991.

A aceitação desta certidão está condicionada à verificação de sua autenticidade na Internet, nos endereços <http://rfb.gov.br> ou <http://www.pgfn.gov.br>.

Certidão emitida gratuitamente com base na Portaria Conjunta RFB/PGFN nº 1.751, de 2/10/2014.
Emitida às 15:31:39 do dia 08/07/2026 <hora e data de Brasília>.
Válida até 04/01/2027.
Código de controle da certidão: **515A.EB5C.8AFE.B1D1**
Qualquer rasura ou emenda invalidará este documento.

Secretaria da Fazenda e Planejamento do Estado de São Paulo

Débitos Tributários Não Inscritos na Dívida Ativa do Estado de São Paulo

CNPJ: 67.986.174/0001-46

Ressalvado o direito da Secretaria da Fazenda e Planejamento do Estado de São Paulo de apurar débitos de responsabilidade da pessoa jurídica acima identificada, é certificado que **não constam débitos** declarados ou apurados pendentes de inscrição na Dívida Ativa de responsabilidade do estabelecimento matriz/filial acima identificado.

Certidão nº	26050878539-01
Data e hora da emissão	20/05/2026 13:18:44
Validade	6 (seis) meses, contados da data de sua expedição.

Qualquer rasura ou emenda invalidará este documento.

A aceitação desta certidão está condicionada à verificação de sua autenticidade no sítio **www.pfe.fazenda.sp.gov.br**

534

PREFEITURA DE
SÃO PAULO

SECRETARIA MUNICIPAL DA FAZENDA

Certidão Conjunta de Débitos de Tributos Mobiliários

Certidão Número: 1110088 - 2026

CPF/CNPJ Raiz: 67.986.174/

Contribuinte: I M C T INSTITUTO DE MOLESTIAS CARDIOTORAXICAS S/C LTDA

Liberação: 03/06/2026

Validade: 30/11/2026

Tributos Abrangidos:

Imposto Sobre Serviços - ISS
Taxa de Fiscalização de Localização Instalação e Funcionamento
Taxa de Fiscalização de Anúncio - TFA
Taxa de Fiscalização de Estabelecimento - TFE
Taxa de Resíduos Sólidos de Serviços de Saúde - TRSS (incidência a partir de Jan/2011)
Imposto Sobre Transmissão de Bens Imóveis - ITBI

Unidades Tributárias:

CCM 2.065.485-5- Inicio atv :12/05/1992 (AV CEL JOSE PIRES DE ANDRADE, 00646 - CEP: 04295-001 - Cancelado em: 16/07/2007)

Ressalvado o direito de a Fazenda Municipal cobrar e inscrever quaisquer dívidas de responsabilidade do sujeito passivo que vierem a ser apuradas ou que se verifiquem a qualquer tempo, inclusive em relação ao período contido neste documento, relativas a tributos administrados pela Secretaria Municipal da Fazenda e a inscrições em Dívida Ativa Municipal, junto à Procuradoria Geral do Município é certificado que a Situação Fiscal do Contribuinte supra, referente aos créditos tributários inscritos e não inscritos na Dívida Ativa abrangidos por esta certidão, até a presente data é: **REGULAR.**

A aceitação desta certidão está condicionada à verificação de sua autenticidade na Internet, no endereço http://www.prefeitura.sp.gov.br/cidade/secretarias/fazenda/.
Qualquer rasura invalidará este documento.

O CNPJ NÃO POSSUI ESTABELECIMENTO INSCRITO NO MUNICÍPIO DE SÃO PAULO. O PRESENTE DOCUMENTO NÃO COMPROVA REGULARIDADE NO CADASTRO DE EMPRESAS DE FORA DO MUNICÍPIO (CPOM).

SITUAÇÃO REGULAR

Certidão expedida com base na Portaria Conjunta SF/PGM nº 4, de 12 de abril de 2017, Instrução Normativa SF/SUREM nº 3, de 6 de abril de 2015, Decreto 50.691, de 29 de junho de 2009, Decreto 51.714, de 13 de agosto de 2010; Portaria SF nº 268, de 11 de outubro de 2019 e Portaria SF nº 182, de 04 de agosto de 2021.

Certidão emitida às 14:43:38 horas do dia 02/09/2026 (hora e data de Brasília).

Código de Autenticidade: AEAA96E1

A autenticidade desta certidão deverá ser confirmada na página da Secretaria Municipal da Fazenda http://www.prefeitura.sp.gov.br/cf

PODER JUDICIÁRIO
JUSTIÇA DO TRABALHO

CERTIDÃO NEGATIVA DE DÉBITOS TRABALHISTAS

Nome: I.M.C.T INSTITUTO DE MOLESTIAS CARDIOTORACICAS S/S LTDA (MATRIZ E FILIAIS)
CNPJ: 67.986.174/0001-46
Certidão nº: 49099393/2026
Expedição: 20/05/2026, às 13:28:33
Validade: 16/11/2026 - 180 (cento e oitenta) dias, contados da data de sua expedição.

Certifica-se que **I.M.C.T INSTITUTO DE MOLESTIAS CARDIOTORACICAS S/S LTDA (MATRIZ E FILIAIS)**, inscrito(a) no CNPJ sob o nº **67.986.174/0001-46**, **NÃO CONSTA** como inadimplente no Banco Nacional de Devedores Trabalhistas.
Certidão emitida com base nos arts. 642-A e 883-A da Consolidação das Leis do Trabalho, acrescentados pelas Leis ns.° 12.440/2011 e 13.467/2017, e no Ato 01/2022 da CGJT, de 21 de janeiro de 2022.
Os dados constantes desta Certidão são de responsabilidade dos Tribunais do Trabalho.
No caso de pessoa jurídica, a Certidão atesta a empresa em relação a todos os seus estabelecimentos, agências ou filiais.
A aceitação desta certidão condiciona-se à verificação de sua autenticidade no portal do Tribunal Superior do Trabalho na Internet (http://www.tst.jus.br).
Certidão emitida gratuitamente.

INFORMAÇÃO IMPORTANTE
Do Banco Nacional de Devedores Trabalhistas constam os dados necessários à identificação das pessoas naturais e jurídicas inadimplentes perante a Justiça do Trabalho quanto às obrigações estabelecidas em sentença condenatória transitada em julgado ou em acordos judiciais trabalhistas, inclusive no concernente aos recolhimentos previdenciários, a honorários, a custas, a emolumentos ou a recolhimentos determinados em lei; ou decorrentes de execução de acordos firmados perante o Ministério Público do Trabalho, Comissão de Conciliação Prévia ou demais títulos que, por disposição legal, contiver força executiva.

Voltar Imprimir

CAIXA ECONÔMICA FEDERAL

Certificado de Regularidade do FGTS - CRF

Inscrição: 67.986.174/0001-46
Razão social: I.M.C.T INSTITUTO DE MOLESTIAS CARDIOTORACICAS S/S LTDA
Endereço: RUA MIRACATU 575 / VILA TUPY / REGISTRO / SP / 11900-000

A Caixa Econômica Federal, no uso da atribuição que lhe confere o Art. 7, da Lei 8.036, de 11 de maio de 1990, certifica que, nesta data, a empresa acima identificada encontra-se em situação regular perante o Fundo de Garantia do Tempo de Servico - FGTS.

O presente Certificado não servirá de prova contra cobrança de quaisquer débitos referentes a contribuições e/ou encargos devidos, decorrentes das obrigações com o FGTS.

Validade: 04/08/2026 a 02/09/2026

Certificação Número: 2026080422460718638224

Informação obtida em 19/08/2026 17:10:20

A utilização deste Certificado para os fins previstos em Lei esta condicionada a verificação de autenticidade no site da Caixa: **www.caixa.gov.br**

Imprimir Baixar PDF

SECRETARIA DA FAZENDA DO ESTADO DE SÃO PAULO

Cadastro Informativo dos Créditos não Quitados de Órgãos e Entidades Estaduais
CADIN Estadual

Informações Cadastrais

CNPJ/CPF: 67.986.174/0001-46

Não foram encontradas pendências no Cadastro de Créditos não quitados de Órgãos e Entidades Estaduais – CADIN ESTADUAL.

Pesquisa realizada em: 17/07/2026 às 10:52:40

Se você recebeu o comunicado CADIN regularize sua situação em 90 (noventa) dias contados a partir da data de expedição do mesmo.

Este documento não tem validade de Certidão Negativa.
Em conformidade com a Lei Estadual nº 12.799/2008 a inexistência de registro no CADIN Estadual:
- Não configura reconhecimento de regularidade de situação, nem dispensa a apresentação dos documentos exigidos em lei, decreto e demais atos normativos. (artigo 7º)
- Não impede a consulta prévia pelos órgãos e entidades da Administração direta e indireta ao sistema CADIN Estadual. (artigo 6º)
- Aos registros incluídos após a emissão da declaração cabe a aplicação do parágrafo 1º do artigo 6º.

A autenticidade deste documento deverá ser confirmada na página da Secretaria da Fazenda do Estado de São Paulo, endereço: https://www.fazenda.sp.gov.br/cadin_estadual/pages/publ/cadin.aspx

Código da Declaração: E579DA61.712BD2E9.E991B25D.9D66703B

EMISSÃO GRATUITA

Atenção: Qualquer rasura ou emenda invalidará este documento.

NFSe Nota Fiscal de Serviço eletrônica

DANFSe v2.0
Documento Auxiliar da NFS-e

Município: Atibaia - SP
Ambiente Gerador: 2
Tipo de Ambiente: 1

CHAVE DE ACESSO DA NFS-e
35041072262842879000176000000000001426085210480553

A autenticidade desta NFS-e pode ser verificada pela leitura deste código QR ou pela consulta da chave de acesso no portal nacional da NFS-e

NÚMERO DA NFS-e	COMPETÊNCIA DA NFS-e	DATA E HORA DA EMISSÃO DA NFS-e
14	31/07/2026	05/08/2026 09:37:19
NÚMERO DA DPS	**SÉRIE DA DPS**	**DATA E HORA DA EMISSÃO DA DPS**
12	70000	05/08/2026 09:37:19
EMITENTE DA NFS-e	**SITUAÇÃO DA NFS-e**	**FINALIDADE**
Prestador	NFS-e Gerada	-

PRESTADOR / FORNECEDOR

CNPJ / CPF / NIF	Indicador Municipal (Inscrição)	Telefone
62.842.879/0001-76	-	(11) 97398-2217
Nome / Nome Empresarial	**Município / Sigla UF**	**Código IBGE / CEP**
ISIS BERGAMO SOCIEDADE INDIVIDUAL DE ADVOCACIA	Atibaia / SP	35.04107 / 12.942-143
Endereço	**E-mail**	
ESTRADA DA PEDRINHA, 70, ITAPETINGA	isisbergamo@adv.oabsp.org.br	
Simples Nacional na Data de Competência	**Regime de Apuração Tributária pelo SN**	
Optante - Microempresa ou Empresa de ...	Regime de apuração dos tributos federais e municipal pela NFS-e conforme resp...	

TOMADOR/ADQUIRENTE DA OPERAÇÃO NÃO IDENTIFICADO NA NFS-e

DESTINATÁRIO DA OPERAÇÃO NÃO IDENTIFICADO NA NFS-e

INTERMEDIÁRIO DA OPERAÇÃO

CNPJ / CPF / NIF	Indicador Municipal (Inscrição)	Telefone
26.702.577/0001-39	-	-
Nome / Nome Empresarial	**Município / Sigla UF**	**Código IBGE / CEP**
BIOGESP - ASSOCIACAO DE GESTAO E EXECUCAO DE SERVICOS PUBLICOS E SOCIAIS	São Paulo / SP	35.50308 / 01.410-000
Endereço	**E-mail**	
MIN ROCHA AZEVEDO, 38, CONJ 601 ANDAR 6, CERQUEIRA CESAR	-	

SERVIÇO PRESTADO

Código de Tributação Nacional/Municipal	Código da NBS	Local da Prestação / Sigla UF / País
17.14.01 / -	1.1301.20.00	Atibaia / SP / -

Advocacia

Descrição do Serviço
Serviços advocatícios de assessoria, consultoria e contencioso - referentes ao mês de julho de 2026 - Contrato Ribeirão Pires

TRIBUTAÇÃO MUNICIPAL (ISSQN)

Tipo de Tributação do ISSQN	Município / Sigla UF / País de Incidência do ISSQN	
Operação Tributável	Atibaia / SP / -	
BC ISSQN	**Alíquota Aplicada**	**Retenção do ISSQN**	**ISSQN Apurado**
R$ 5.000,00	5,00 %	Não Retido	R$ 250,00

TRIBUTAÇÃO FEDERAL (EXCETO CBS)

IRRF	Contribuição Previdenciária - Retida	Contribuições Sociais - Retidas
-	-	-
PIS - Débito Apuração Própria	**COFINS - Débito Apuração Própria**	**Descrição Contrib. Sociais - Retidas**
-	-	0 - PIS/COFINS/CSLL Não Retidos

TRIBUTAÇÃO IBS/CBS

CST / cClassTrib	Indicador de Operação / Código IBGE Incidência / Município Incidência / Sigla UF		
- / -	- / - / - / -		
Exclusões e Reduções da Base de Cálculo	**Base de Cálculo Após Exclusões e Reduções**	**Red. Alíquota IBS / Red. Alíquota CBS**	**Alíquota - IBS UF / IBS Mun**
R$ 250,00	-	- / - / -	- / -
Alíq. Efetiva Municipal - IBS	**Valor Apurado Municipal - IBS**	**Alíq. Efetiva Estadual - IBS**	**Valor Apurado Estadual - IBS**
-	-	-	-
Valor Total Apurado - IBS	**Alíquota - CBS**	**Alíquota Efetiva - CBS**	**Valor Total Apurado - CBS**
-	-	-	-

VALOR TOTAL DA NFS-e

VALOR DA OPERAÇÃO / SERVIÇO	Desconto Incondicionado	Desconto Condicionado
R$ 5.000,00	-	-
Total das Retenções (ISSQN / Federais)	**VALOR LÍQUIDO DA NFS-e**	**Total do IBS/CBS**	**VALOR LÍQUIDO DA NFS-e + IBS/CBS**
-	R$ 5.000,00	R$ 0,00	R$ 0,00

INFORMAÇÕES COMPLEMENTARES

Inf. Cont.: Documento emitido por Sociedade Individual de Advocacia optante pelo Simples Nacional, nos termos da Lei Complementar nº 123/2006. Não gera direito a crédito fiscal de IPI. Isento de retenções na fonte de PIS, COFINS e CSLL conforme Art. 1º da IN SRF nº 459/2004 e de IRRF conforme Art. 64 da INRFB nº 1234/2012. ISS recolhido sob o regime de Valor Fixo diretamente ao município de Atibaia/SP, conforme legislação municipal. | Doc. Tec.: OABSP00000063159
Totais aproximados dos Tributos cfe. Lei n° 12.741/2012: Federais: -; Estaduais: -; Municipais: -;

DATA CIENTIFICAÇÃO:	IDENTIFICAÇÃO E ASSINATURA	N° NFS-e / CHAVE NFS-e
		14 / 35041072262842879000176000000000001426085210480553

ZapSign - fc64e552-a5c0-4b34-808d-c0b0de12354a | Documento assinado eletronicamente, conforme MP 2.200-2/2001 e Lei 14.063/2020.

Relatório de Assinaturas

Datas e horários em UTC-0300 (America/Sao_Paulo)
Última atualização em 18 Agosto 2026, 14:42:57

Status: Assinado
Documento: NF-14
Número: fc64e552-a5c0-4b34-808d-c0b0de12354a
Data da criação: 11 Agosto 2026, 12:13:46
Hash do documento original (SHA256): 997d0067c4decff18151a4309c6d6b08fff477e4fdb949ed766886e59c28d728

Assinaturas

2 de 2 Assinaturas

Assinado via ZapSign by Truora

CARLOS EDUARDO BASSUTO
Data e hora da assinatura: 11/08/2026 12:17:23
Token: f66328d3-c17f-496b-9abd-d9e41fe18946

Assinatura

Carlos Eduardo Bassuto

Carlos Eduardo Bassuto

Pontos de autenticação:
Telefone: 5511934888830
E-mail: coord.adm.rp@biogesp.org.br
Nível de segurança: Validado por código único enviado por e-mail

IP: 187.51.1.154
Dispositivo: Mozilla/5.0 (Windows NT 10.0; Win64; x64) AppleWebKit/537.36 (KHTML, like Gecko) Chrome/151.0.0.0 Safari/537.36

Assinado via ZapSign by Truora

VALTERMIR PEREIRA
Data e hora da assinatura: 18/08/2026 14:42:53
Token: c723b0db-3fb1-43b9-8164-ebf1caee116c

Assinatura



VALTERMIR PEREIRA

Pontos de autenticação:
Telefone: 5511971103711
E-mail: pereira-valtermir@uol.com.br

IP: 200.205.174.156
Dispositivo: Mozilla/5.0 (Windows NT 10.0; Win64; x64) AppleWebKit/537.36 (KHTML, like Gecko) Chrome/151.0.0.0 Safari/537.36

INTEGRIDADE CERTIFICADA - ICP-BRASIL

Assinaturas eletrônicas e físicas têm igual validade legal, conforme MP 2.200-2/2001 e Lei 14.063/2020.
Confirme a integridade do documento aqui.

Este Log é exclusivo e parte integrante do documento número fc64e552-a5c0-4b34-808d-c0b0de12354a, segundo os Termos de Uso da ZapSign , disponíveis em zapsign.com.br

BIOGESP - ASSOCIACAO DE GESTAO E EXECUCA **Agência:** 0123 **Conta:** 130043711

Pronto! O pagamento foi realizado. Fazer outro Pix

Comprovante do Pix

Valor pago

R$ 5.000,00

Forma de pagamento

Ag 0123 Cc 13004371-1

Mensagem para o recebedor

REFERENTE A NF 14

Dados do recebedor

Nome

ISIS BERGAMO SOCIEDADE INDIVIDUAL DE ADVOCACIA

CNPJ / CPF

62.***.***/****-76

Chave

62.***.***/****-76

Instituição

NU PAGAMENTOS - IP

Dados do pagador

De

BIOGESP ASSOCIACAO DE GESTAO E EXECUCA

CNPJ / CPF

26.******/****-39

Instituição

BANCO SANTANDER (BRASIL) S.A.

ID/Transação

E90400888202608191825681158l4129

Data e hora da transação

19/08/2026 - 15:25:54

Código de autenticação

IBE06BBBAC09C7F6C4C9A87

Central de Atendimento Santander Empresarial
Das 8h às 20h, de segunda a sexta-feira, e aos sábados, das 8h às 18h.
4004 2125 (Capitais e Regiões Metropolitanas)
0800 702 2125 (Demais Localidades)

Ouvidoria
Das 8h às 22h, de segunda a sexta-feira, exceto feriados.
0800 726 0322
55 (11) 3012 0322 (No exterior, ligue a cobrar)

SAC
Atendimento 24h por dia, todos os dias.
0800 762 7777
55 (11) 3012 0322 (No exterior, ligue a cobrar)

SAC e Ouvidoria
Canal exclusivo para **Atendimento em Libras**, disponível em nosso site:
https://www.santander.com.br/atendimento-santander.
Das 8h às 20h, de segunda a sexta-feira, exceto feriados.

NFSe Nota Fiscal de Serviço eletrônica

DANFSe v1.0
Documento Auxiliar da NFS-e

Prefeitura da Estância de Atibaia - SP
(11)4414-2000
fiscalizacaoiss@atibaia.sp.gov.br

Chave de Acesso da NFS-e
35041072262842879000176000000000001226078252543219

Número da NFS-e	Competência da NFS-e	Data e Hora da emissão da NFS-e
12	30/06/2026	05/07/2026 22:03:12
Número da DPS	**Série da DPS**	**Data e Hora da emissão da DPS**
10	70000	05/07/2026 22:03:12

A autenticidade desta NFS-e pode ser verificada pela leitura deste código QR ou pela consulta da chave de acesso no portal nacional da NFS-e

EMITENTE DA NFS-e
Prestador do Serviço

CNPJ / CPF / NIF	Inscrição Municipal	Telefone
62.842.879/0001-76	-	(11) 97398-2217

Nome / Nome Empresarial
ISIS BERGAMO SOCIEDADE INDIVIDUAL DE ADVOCACIA

E-mail
isisbergamo@adv.oabsp.org.br

Endereço	Município	CEP
ESTRADA DA PEDRINHA, 70, ITAPETINGA	Atibaia - SP	12942-143

Simples Nacional na Data de Competência
Optante - Microempresa ou Empresa de Pequeno Porte (ME/EPP)

Regime de Apuração Tributária pelo SN
Regime de apuração dos tributos federais pelo Simples Nacional e o ISSQN pela NFS-e conforme respectiva legislação municipal do tributo

TOMADOR DO SERVIÇO

CNPJ / CPF / NIF	Inscrição Municipal	Telefone
26.702.577/0001-39	-	-

Nome / Nome Empresarial
BIOGESP - ASSOCIACAO DE GESTAO E EXECUCAO DE SERVICOS PUBLICOS E SOCIAIS

E-mail
-

Endereço	Município	CEP
MIN ROCHA AZEVEDO, 38, CONJ 601 ANDAR 6, CERQUEIRA CESAR	São Paulo - SP	01410-000

INTERMEDIÁRIO DO SERVIÇO NÃO IDENTIFICADO NA NFS-e

SERVIÇO PRESTADO

Código de Tributação Nacional	Código de Tributação Municipal	Local da Prestação	País da Prestação
17.14.01 - Advocacia	-	Atibaia - SP	-

Descrição do Serviço
Serviços advocatícios de assessoria, consultoria e contencioso - referentes ao mês de junho de 2026 - Contrato Ribeirão Pires

TRIBUTAÇÃO MUNICIPAL

Tributação do ISSQN	País Resultado da Prestação do Serviço	Município de Incidência do ISSQN	Regime Especial de Tributação
Operação Tributável	-	Atibaia - SP	Nenhum
Tipo de Imunidade	**Suspensão da Exigibilidade do ISSQN**	**Número Processo Suspensão**	**Benefício Municipal**
-	Não	-	-
Valor do Serviço	**Desconto Incondicionado**	**Total Deduções/Reduções**	**Cálculo do BM**
R$ 5.000,00	-	-	-
BC ISSQN	**Alíquota Aplicada**	**Retenção do ISSQN**	**ISSQN Apurado**
R$ 5.000,00	5,00%	Não Retido	R$ 250,00

TRIBUTAÇÃO FEDERAL

IRRF	Contribuição Previdenciária - Retida	Contribuições Sociais - Retidas	Descrição Contrib. Sociais - Retidas
-	-	-	0 - PIS/COFINS/CSLL Não Retidos
PIS - Débito Apuração Própria	**COFINS - Débito Apuração Própria**		
-	-		

VALOR TOTAL DA NFS-E

Valor do Serviço	Desconto Condicionado	Desconto Incondicionado	ISSQN Retido
R$ 5.000,00	-	-	-
Total das Retenções Federais	**PIS/COFINS - Débito Apur. Própria**		**Valor Líquido da NFS-e**
-	-		**R$ 5.000,00**

TOTAIS APROXIMADOS DOS TRIBUTOS

Federais	Estaduais	Municipais
-	-	-

INFORMAÇÕES COMPLEMENTARES

Inf Cont: Documento emitido por Sociedade Individual de Advocacia optante pelo Simples Nacional, nos termos da Lei Complementar nº 123/2006. Não gera direito a crédito fiscal de IPI. Isento de retenções na fonte de PIS, COFINS e CSLL conforme Art. 1º da IN SRF nº 459/2004 e de IRRF conforme Art. 64 da INRFB nº 1234/2012. ISS recolhido sob o regime de Valor Fixo diretamente ao município de Atibaia/SP, conforme legislação municipal. | **NBS:** 113012000 | **Doc Tec:** OABSP00000063159

ZapSign - 6c021e6a-dc3c-4df5-b0b5-8327a5fe481b | Documento assinado eletronicamente, conforme MP 2.200-2/2001 e Lei 14.063/2020.

Relatório de Assinaturas

Datas e horários em UTC-0300 (America/Sao_Paulo)
Última atualização em 29 Julho 2026, 12:43:53

ZapSign By Truora

Status: Assinado
Documento: NF-012
Número: 6c021e6a-dc3c-4df5-b0b5-8327a5fe481b
Data da criação: 23 Julho 2026, 15:14:31
Hash do documento original (SHA256): defe94bb5f0a8f1c3ddd53af53bba673fdef61069098f1bdaa4f6c021a569d3e

Assinaturas

2 de 2 Assinaturas

Assinado via ZapSign by Truora

CARLOS EDUARDO BASSUTO

Data e hora da assinatura: 23/07/2026 15:16:04
Token: 7699a29f-6173-430c-85b3-87019789cee5

Assinatura

Carlos Eduardo Bassuto

Carlos Eduardo Bassuto

Pontos de autenticação:
Telefone: 5511934888830

E-mail: coord.adm.rp@biogesp.org.br
Nível de segurança: Validado por código único enviado por e-mail

IP: 187.51.1.154
Dispositivo: Mozilla/5.0 (Windows NT 10.0; Win64; x64) AppleWebKit/537.36 (KHTML, like Gecko) Chrome/150.0.0.0 Safari/537.36

Assinado via ZapSign by Truora

VALTERMIR PEREIRA

Data e hora da assinatura: 29/07/2026 12:43:52
Token: 030d862e-f3a7-4a59-9348-614a3089968b

Assinatura



VALTERMIR PEREIRA

Pontos de autenticação:
Telefone: 5511971103711

E-mail: pereira-valtermir@uol.com.br

IP: 200.205.174.156
Dispositivo: Mozilla/5.0 (Windows NT 10.0; Win64; x64) AppleWebKit/537.36 (KHTML, like Gecko) Chrome/150.0.0.0 Safari/537.36

INTEGRIDADE CERTIFICADA - ICP-BRASIL

Assinaturas eletrônicas e físicas têm igual validade legal, conforme MP 2.200-2/2001 e Lei 14.063/2020.
Confirme a integridade do documento aqui.

Este Log é exclusivo e parte integrante do documento número 6c021e6a-dc3c-4df5-b0b5-8327a5fe481b, segundo os Termos de Uso da ZapSign , disponíveis em zapsign.com.br

Santander

Internet Banking Empresarial

BIOGESP - ASSOCIACAO DE GESTAO E EXECUCA **Agência:** 0123 **Conta:** 130043711

Pronto! O pagamento foi realizado. Fazer outro Pix

Comprovante do Pix

Valor pago
R$ 5.000,00

Forma de pagamento
Ag 0123 Cc 13004371-1

Mensagem para o recebedor
REFERENTE A NF 12

Dados do recebedor

Nome
ISIS BERGAMO SOCIEDADE INDIVIDUAL DE ADVOCACIA

CNPJ / CPF
62.******/****-76

Chave
62.******/****-76

Instituição
NU PAGAMENTOS - IP

Dados do pagador

De
BIOGESP ASSOCIACAO DE GESTAO E EXECUCA

CNPJ / CPF
26.******/****-39

Instituição
BANCO SANTANDER (BRASIL) S.A.

ID/Transação
E90400888202608031916669823897O3

Data e hora da transação
03/08/2026 - 16:16:58

Código de autenticação
IBE0677EA6B14F47246C9B9

Central de Atendimento Santander Empresarial
Das 8h às 20h, de segunda a sexta-feira, e aos sábados, das 8h às 18h.
4004 2125 (Capitais e Regiões Metropolitanas)
0800 702 2125 (Demais Localidades)

Ouvidoria
Das 8h às 22h, de segunda a sexta-feira, exceto feriados.
0800 726 0322
55 (11) 3012 0322 (No exterior, ligue a cobrar)

SAC
Atendimento 24h por dia, todos os dias.
0800 762 7777
55 (11) 3012 0322 (No exterior, ligue a cobrar)

SAC e Ouvidoria
Canal exclusivo para **Atendimento em Libras**, disponível em nosso site: https://www.santander.com.br/atendimento-santander.
Das 8h às 20h, de segunda a sexta-feira, exceto feriados.

À
BIOGESP – Associação de Gestão e Execução de Serviços Públicos e Sociais

RELATÓRIO MENSAL DE PROCESSOS CONDUZIDOS

MÊS/ANO DE REFERÊNCIA: junho de 2026

PROCURADORA/PATRONA: Isis Gonçalves Simões Bergamo - OAB/SP 153.563 - CNPJ 62.842.879/0001-76 - Isis Bergamo Sociedade Individual de Advocacia

1. Resumo do Período

No mês de referência, a patrona atuou na representação processual ativa e/ou passiva das demandas listadas abaixo, realizando o acompanhamento de prazos, elaboração de peças, participação em audiências, orientação para advogados audiencistas participarem de audiência, demais atos processuais correlatos e advocacia consultiva.

- **Total de processos ativos no mês:** 37
- **Novas distribuições/assunções de procuração no mês:** 5
- **Processos encerrados/arquivados no mês:**

2. Relação Detalhada dos Processos

JUNHO DE 2026		
	PROCESSO	**PARTE CONTRÁRIA**
1	1001309-85.2023.5.02.0411	FABIANA TOLEDO
2	1000157-65.2024.5.02.0411	GUSTAVO CARREIRA CASTRO
3	1000812-03.2025.5.02.0411	DANIELE DA SILVA
4	1001253-81.2025.5.02.0411	FABIANA REGINA LACERDA
5	1001275-42.2025.5.02.0411	DAIANE DE OLIVEIRA SILVA
6	1001312-69.2025.5.02.0411	DAMIANA ERISNALDA MARTINS DE LIMA REIS
7	1001390-63.2025.5.02.0411	MARIA APARECIDA GOMES DA SILVA MOURA
8	1001419-16.2025.5.02.0411	TALITA GALINDO DA SILVA
9	1001443-44.2025.5.02.0411	LIDIANE MARIA MOURA DE OLIVEIRA
10	1001685-03.2025.5.02.0411	ADRIANA MARINHO ROSA DOS SANTOS
11	1001706-76.2025.5.02.0411	TELMA APARECIDA SANTOS DE OLIVEIRA
12	1001729-22.2025.5.02.0411	SIMONE ROSA DE OLIVEIRA

13	1001730-07.2025.5.02.0411	BEATRIZ LIMA ALVES ANDRADE
14	1000006-31.2026.5.02.0411	GILMARA JANUARIO MENINO
15	1000014-08.2026.5.02.0411	CLEIDE APARECIDA PINTO DE ALMEIDA
16	1000061-79.2026.5.02.0411	VALDIRENE BARBOSA VAZ
17	1000075-63.2026.5.02.0411	RAYSSA DOS SANTOS SILVA
18	1000143-13.2026.5.02.0411	SANDRA DOS SANTOS SILVA
19	1000144-95.2026.5.02.0411	MARILENA DA CONCEICAO GONCALVES
20	1000167-41.2026.5.02.0411	NUBIA MARI NASCIMENTO SILVA
21	1000168-26.2026.5.02.0411	SINDSAUDE
22	1000178-70.2026.5.02.0411	ALESSANDRA RAMOS DA SILVA
23	1000186-47.2026.5.02.0411	MAIARA ALMEIDA DOS SANTOS
24	1000240-13.2026.5.02.0411	PRISCILA BARBOZA DOS SANTOS
25	1000279-10.2026.5.02.0411	JESSICA CARDOSO DE OLIVEIRA
26	1000410-82.2026.5.02.0411	BRUNA FERNANDES LIMA BASTOS
27	1000406-45.2026.5.02.0411	JOAO KENNED CORDEIRO
28	1000411-67.2026.5.02.0411	MARIA ROSANGELA LOPES
29	1000485-24.2026.5.02.0411	RENATA RODRIGUES
30	1000509-52.2026.5.02.0411	MICHELE AQUINO DE CASTRO
31	1000534-65.2026.5.02.0411	WILLIANS MACIEL
32	1000605-67.2026.5.02.0411	CLAUDINEI APARECIDO PRADO
33	1000674-02.2026.5.02.0411	JESSICA ALBISSU DO NASCIMENTO
34	1000790-42.2025.5.02.0411	FERNANDA ALVINA SIMON DE CARVALHO
35	1000856-85.2026.5.02.0411	BEATRIZ LIMA ALVES ANDRADE
36	1000857-70.2026.5.02.0411	RAYSSA DOS SANTOS SILVA
37	1000860-25.2026.5.02.0411	JESSICA CARDOSO DE OLIVEIRA

3. Declaração de Regularidade

Declaro, para os fins de direito e comprovação de prestação de serviços jurídicos, que permaneci formalmente constituída como procuradora da BIOGESP nos processos acima listados durante o respectivo período mensal, prestando a devida assistência jurídica.

Atibaia/SP, data da assinatura eletrônica

Isis Gonçalves Simões Bergamo
OAB/SP 153.563

Poder Judiciário
Justiça do Trabalho
Tribunal Regional do Trabalho da 2ª Região

Recurso de Revista com Agravo 1001309-85.2023.5.02.0411

PARA ACESSAR O SUMÁRIO, CLIQUE AQUI

Relator: LUIZ JOSÉ DEZENA DA SILVA

Processo Judicial Eletrônico

Data da Autuação: 03/04/2025
Valor da causa: R$ 35.677,20

Partes:
AGRAVANTE: FABIANA TOLEDO
ADVOGADO: ALINE SIMOES MACEDO DE MACEDO
AGRAVADO: BIOGESP - ASSOCIACAO DE GESTAO E EXECUCAO DE SERVICOS PUBLICOS E SOCIAIS
ADVOGADO: ISIS GONCALVES SIMOES BERGAMO
AGRAVADO: MUNICIPIO DE RIBEIRAO PIRES
CUSTOS LEGIS: MINISTÉRIO PÚBLICO DO TRABALHO
RECORRENTE: MUNICIPIO DE RIBEIRAO PIRES
RECORRIDO: BIOGESP - ASSOCIACAO DE GESTAO E EXECUCAO DE SERVICOS PUBLICOS E SOCIAIS
ADVOGADO: ISIS GONCALVES SIMOES BERGAMO
RECORRIDO: FABIANA TOLEDO
ADVOGADO: ALINE SIMOES MACEDO DE MACEDO

Poder Judiciário
Justiça do Trabalho
Tribunal Regional do Trabalho da 2ª Região

Agravo de Instrumento em Recurso de Revista 1000157-65.2024.5.02.0411

PARA ACESSAR O SUMÁRIO, CLIQUE AQUI

Relator: GUILHERME AUGUSTO CAPUTO BASTOS

Processo Judicial Eletrônico

Data da Autuação: 21/08/2025
Valor da causa: R$ 90.289,45

Partes:
AGRAVANTE: GUSTAVO CARREIRA CASTRO
ADVOGADO: GUSTAVO FRANCISCO SILVA DE OLIVEIRA
AGRAVADO: BIOGESP - ASSOCIACAO DE GESTAO E EXECUCAO DE SERVICOS PUBLICOS E SOCIAIS
ADVOGADO: ISIS GONCALVES SIMOES BERGAMO

Poder Judiciário
Justiça do Trabalho
Tribunal Regional do Trabalho da 2ª Região

Ação Trabalhista - Rito Ordinário
1001065-88.2025.5.02.0411

PARA ACESSAR O SUMÁRIO, CLIQUE AQUI

Tramitação Preferencial
- Pagamento de Salário

Processo Judicial Eletrônico

Data da Autuação: 19/08/2025
Valor da causa: R$ 132.794,55

Partes:
RECLAMANTE: DANIELE DA SILVA
ADVOGADO: ROGERIO MAZZA TROISE
RECLAMADO: BIOGESP - ASSOCIACAO DE GESTAO E EXECUCAO DE SERVICOS PUBLICOS E SOCIAIS
ADVOGADO: ISIS GONCALVES SIMOES BERGAMO

Poder Judiciário
Justiça do Trabalho
Tribunal Regional do Trabalho da 2ª Região

Ação Trabalhista - Rito Ordinário
1001253-81.2025.5.02.0411

PARA ACESSAR O SUMÁRIO, CLIQUE AQUI

Processo Judicial Eletrônico

Data da Autuação: 23/09/2025
Valor da causa: R$ 23.698,98

Partes:
RECLAMANTE: FABIANA REGINA LACERDA
ADVOGADO: RICARDO AURELIO DE MORAES SALGADO JUNIOR
RECLAMADO: BIOGESP - ASSOCIACAO DE GESTAO E EXECUCAO DE SERVICOS PUBLICOS E SOCIAIS
ADVOGADO: ISIS GONCALVES SIMOES BERGAMO
RECLAMADO: MUNICIPIO DE RIBEIRAO PIRES

Poder Judiciário
Justiça do Trabalho
Tribunal Regional do Trabalho da 2ª Região

Ação Trabalhista - Rito Ordinário
1001275-42.2025.5.02.0411

PARA ACESSAR O SUMÁRIO, CLIQUE AQUI

Processo Judicial Eletrônico

Data da Autuação: 25/09/2025
Valor da causa: R$ 15.447,64

Partes:
RECLAMANTE: DAIANE DE OLIVEIRA SILVA
ADVOGADO: RICARDO AURELIO DE MORAES SALGADO JUNIOR
RECLAMADO: BIOGESP - ASSOCIACAO DE GESTAO E EXECUCAO DE SERVICOS PUBLICOS E SOCIAIS
ADVOGADO: ISIS GONCALVES SIMOES BERGAMO

Poder Judiciário
Justiça do Trabalho
Tribunal Regional do Trabalho da 2ª Região

Ação Trabalhista - Rito Ordinário
1001312-69.2025.5.02.0411

PARA ACESSAR O SUMÁRIO, CLIQUE AQUI

Processo Judicial Eletrônico

Data da Autuação: 03/10/2025
Valor da causa: R$ 32.153,88

Partes:
RECLAMANTE: DAMIANA ERISNALDA MARTINS DE LIMA REIS
ADVOGADO: RICARDO AURELIO DE MORAES SALGADO JUNIOR
RECLAMADO: BIOGESP - ASSOCIACAO DE GESTAO E EXECUCAO DE SERVICOS PUBLICOS E SOCIAIS
ADVOGADO: ISIS GONCALVES SIMOES BERGAMO

Poder Judiciário
Justiça do Trabalho
Tribunal Regional do Trabalho da 2ª Região

Ação Trabalhista - Rito Ordinário
1001390-63.2025.5.02.0411

PARA ACESSAR O SUMÁRIO, CLIQUE AQUI

Processo Judicial Eletrônico

Data da Autuação: 17/10/2025
Valor da causa: R$ 103.524,99

Partes:
RECLAMANTE: MARIA APARECIDA GOMES DA SILVA MOURA
ADVOGADO: JOAO CARLOS DE MOURA SANTOS FILHO
ADVOGADO: JOAO PAULO PINHEIRO DE CASTRO
RECLAMADO: BIOGESP - ASSOCIACAO DE GESTAO E EXECUCAO DE SERVICOS PUBLICOS E SOCIAIS
ADVOGADO: ISIS GONCALVES SIMOES BERGAMO

Poder Judiciário
Justiça do Trabalho
Tribunal Regional do Trabalho da 2ª Região

Ação Trabalhista - Rito Ordinário
1001443-44.2025.5.02.0411

PARA ACESSAR O SUMÁRIO, CLIQUE AQUI

Processo Judicial Eletrônico

Data da Autuação: 29/10/2025
Valor da causa: R$ 105.381,68

Partes:
RECLAMANTE: LIDIANE MARIA MOURA DE OLIVEIRA
ADVOGADO: JOAO CARLOS DE MOURA SANTOS FILHO
ADVOGADO: JOAO PAULO PINHEIRO DE CASTRO
RECLAMADO: BIOGESP - ASSOCIACAO DE GESTAO E EXECUCAO DE SERVICOS PUBLICOS E SOCIAIS
ADVOGADO: ISIS GONCALVES SIMOES BERGAMO

Poder Judiciário
Justiça do Trabalho
Tribunal Regional do Trabalho da 2ª Região

Ação Trabalhista - Rito Ordinário
1001419-16.2025.5.02.0411

PARA ACESSAR O SUMÁRIO, CLIQUE AQUI

Processo Judicial Eletrônico

Data da Autuação: 23/10/2025
Valor da causa: R$ 169.024,97

Partes:
RECLAMANTE: TALITA GALINDO DA SILVA
ADVOGADO: EVERTON BISPO
ADVOGADO: RENAN FIGUEIREDO FERNANDES
RECLAMADO: BIOGESP - ASSOCIACAO DE GESTAO E EXECUCAO DE SERVICOS PUBLICOS E SOCIAIS
ADVOGADO: ISIS GONCALVES SIMOES BERGAMO

Poder Judiciário
Justiça do Trabalho
Tribunal Regional do Trabalho da 2ª Região

Ação Trabalhista - Rito Sumaríssimo 1001685-03.2025.5.02.0411

PARA ACESSAR O SUMÁRIO, CLIQUE AQUI

Processo Judicial Eletrônico

Data da Autuação: 16/12/2025
Valor da causa: R$ 6.453,33

Partes:
RECLAMANTE: ADRIANA MARINHO ROSA DOS SANTOS
ADVOGADO: RAFAEL DE ANDRADE MENDES
RECLAMADO: BIOGESP - ASSOCIACAO DE GESTAO E EXECUCAO DE SERVICOS PUBLICOS E SOCIAIS
ADVOGADO: ISIS GONCALVES SIMOES BERGAMO

Poder Judiciário
Justiça do Trabalho
Tribunal Regional do Trabalho da 2ª Região

Ação Trabalhista - Rito Sumaríssimo 1001706-76.2025.5.02.0411

PARA ACESSAR O SUMÁRIO, CLIQUE AQUI

Tramitação Preferencial

- Pagamento de Salário

Processo Judicial Eletrônico

Data da Autuação: 18/12/2025
Valor da causa: R$ 27.345,54

Partes:
RECLAMANTE: TELMA APARECIDA SANTOS DE OLIVEIRA
ADVOGADO: THAIS DE ALMEIDA FREIRE
RECLAMADO: BIOGESP - ASSOCIACAO DE GESTAO E EXECUCAO DE SERVICOS PUBLICOS E SOCIAIS
ADVOGADO: ISIS GONCALVES SIMOES BERGAMO

Poder Judiciário
Justiça do Trabalho
Tribunal Regional do Trabalho da 2ª Região

Ação Trabalhista - Rito Ordinário
1001729-22.2025.5.02.0411

PARA ACESSAR O SUMÁRIO, CLIQUE AQUI

Processo Judicial Eletrônico

Data da Autuação: 30/12/2025
Valor da causa: R$ 89.631,62

Partes:
RECLAMANTE: SIMONE ROSA DE OLIVEIRA
ADVOGADO: TAISA DA SILVA MANHA
RECLAMADO: BIOGESP - ASSOCIACAO DE GESTAO E EXECUCAO DE SERVICOS PUBLICOS E SOCIAIS
ADVOGADO: ISIS GONCALVES SIMOES BERGAMO
RECLAMADO: MUNICIPIO DE RIBEIRAO PIRES
PERITO: NEILER PAULO FERNANDES DOS SANTOS JUNIOR

Poder Judiciário
Justiça do Trabalho
Tribunal Regional do Trabalho da 2ª Região

Ação Trabalhista - Rito Ordinário 1001730-07.2025.5.02.0411

PARA ACESSAR O SUMÁRIO, CLIQUE AQUI

Processo Judicial Eletrônico

Data da Autuação: 30/12/2025
Valor da causa: R$ 45.390,27

Partes:
RECLAMANTE: BEATRIZ LIMA ALVES ANDRADE
ADVOGADO: TAISA DA SILVA MANHA
RECLAMADO: BIOGESP - ASSOCIACAO DE GESTAO E EXECUCAO DE SERVICOS PUBLICOS E SOCIAIS
ADVOGADO: ISIS GONCALVES SIMOES BERGAMO
RECLAMADO: MUNICIPIO DE RIBEIRAO PIRES

Poder Judiciário
Justiça do Trabalho
Tribunal Regional do Trabalho da 2ª Região

Ação Trabalhista - Rito Ordinário 1000006-31.2026.5.02.0411

PARA ACESSAR O SUMÁRIO, CLIQUE AQUI

Processo Judicial Eletrônico

Data da Autuação: 06/01/2026
Valor da causa: R$ 134.903,59

Partes:
RECLAMANTE: GILMARA JANUARIO MENINO
ADVOGADO: FELIPE BASTOS DE PAIVA RIBEIRO
ADVOGADO: MATHEUS DE SOUZA TAGLIOLI
RECLAMADO: BIOGESP - ASSOCIACAO DE GESTAO E EXECUCAO DE SERVICOS PUBLICOS E SOCIAIS
ADVOGADO: ISIS GONCALVES SIMOES BERGAMO

Poder Judiciário
Justiça do Trabalho
Tribunal Regional do Trabalho da 2ª Região

Ação Trabalhista - Rito Ordinário 1000014-08.2026.5.02.0411

PARA ACESSAR O SUMÁRIO, CLIQUE AQUI

Processo Judicial Eletrônico

Data da Autuação: 09/01/2026
Valor da causa: R$ 110.781,37

Partes:
RECLAMANTE: CLEIDE APARECIDA PINTO DE ALMEIDA
ADVOGADO: JESSE SOUZA SANTANA
RECLAMADO: BIOGESP - ASSOCIACAO DE GESTAO E EXECUCAO DE SERVICOS PUBLICOS E SOCIAIS
ADVOGADO: ISIS GONCALVES SIMOES BERGAMO
PERITO: ANDERSON DE OLIVEIRA LATALIZA
TERCEIRO INTERESSADO: Casa de Repouso - Residência Terapêutica
PERITO: DANILO FEITOSA ARAUJO

Poder Judiciário
Justiça do Trabalho
Tribunal Regional do Trabalho da 2ª Região

Ação Trabalhista - Rito Sumaríssimo 1000061-79.2026.5.02.0411

PARA ACESSAR O SUMÁRIO, CLIQUE AQUI

Processo Judicial Eletrônico

Data da Autuação: 20/01/2026
Valor da causa: R$ 43.983,35

Partes:
RECLAMANTE: VALDIRENE BARBOSA VAZ
ADVOGADO: RENATA FERREIRA DA SILVA
ADVOGADO: FELIPE CORREA ROCHA
RECLAMADO: BIOGESP - ASSOCIACAO DE GESTAO E EXECUCAO DE SERVICOS PUBLICOS E SOCIAIS
ADVOGADO: ISIS GONCALVES SIMOES BERGAMO

Poder Judiciário
Justiça do Trabalho
Tribunal Regional do Trabalho da 2ª Região

Ação Trabalhista - Rito Ordinário 1000075-63.2026.5.02.0411

PARA ACESSAR O SUMÁRIO, CLIQUE AQUI

Processo Judicial Eletrônico

Data da Autuação: 22/01/2026
Valor da causa: R$ 34.305,62

Partes:
RECLAMANTE: RAYSSA DOS SANTOS SILVA
ADVOGADO: TAISA DA SILVA MANHA
RECLAMADO: BIOGESP - ASSOCIACAO DE GESTAO E EXECUCAO DE SERVICOS PUBLICOS E SOCIAIS
ADVOGADO: ISIS GONCALVES SIMOES BERGAMO
RECLAMADO: MUNICIPIO DE RIBEIRAO PIRES

Poder Judiciário
Justiça do Trabalho
Tribunal Regional do Trabalho da 2ª Região

Ação Trabalhista - Rito Ordinário 1000143-13.2026.5.02.0411

PARA ACESSAR O SUMÁRIO, CLIQUE AQUI

Processo Judicial Eletrônico

Data da Autuação: 05/02/2026
Valor da causa: R$ 104.528,79

Partes:
RECLAMANTE: SANDRA DOS SANTOS SILVA
ADVOGADO: NATHALIA APARECIDA CARVALHO KORALEWSKI
RECLAMADO: BIOGESP - ASSOCIACAO DE GESTAO E EXECUCAO DE SERVICOS PUBLICOS E SOCIAIS
ADVOGADO: ISIS GONCALVES SIMOES BERGAMO
RECLAMADO: MUNICIPIO DE RIBEIRAO PIRES

Poder Judiciário
Justiça do Trabalho
Tribunal Regional do Trabalho da 2ª Região

Ação Trabalhista - Rito Sumaríssimo 1000144-95.2026.5.02.0411

PARA ACESSAR O SUMÁRIO, CLIQUE AQUI

Processo Judicial Eletrônico

Data da Autuação: 06/02/2026
Valor da causa: R$ 28.570,19

Partes:
RECLAMANTE: MARILENA DA CONCEICAO GONCALVES
ADVOGADO: LAERCIO FERREIRA VANDERLEI
RECLAMADO: BIOGESP - ASSOCIACAO DE GESTAO E EXECUCAO DE SERVICOS PUBLICOS E SOCIAIS
ADVOGADO: ISIS GONCALVES SIMOES BERGAMO

Poder Judiciário
Justiça do Trabalho
Tribunal Regional do Trabalho da 2ª Região

Ação Trabalhista - Rito Ordinário
1000167-41.2026.5.02.0411

PARA ACESSAR O SUMÁRIO, CLIQUE AQUI

Tramitação Preferencial
- Pagamento de Salário

Processo Judicial Eletrônico

Data da Autuação: 10/02/2026
Valor da causa: R$ 104.258,49

Partes:
RECLAMANTE: NUBIA MARI NASCIMENTO SILVA
ADVOGADO: VITORIA RAMIRES DOS SANTOS FANTASIA
RECLAMADO: BIOGESP - ASSOCIACAO DE GESTAO E EXECUCAO DE SERVICOS PUBLICOS E SOCIAIS
ADVOGADO: ISIS GONCALVES SIMOES BERGAMO

Poder Judiciário
Justiça do Trabalho
Tribunal Regional do Trabalho da 2ª Região

Ação Civil Coletiva 1000168-26.2026.5.02.0411

PARA ACESSAR O SUMÁRIO, CLIQUE AQUI

Tramitação Preferencial

- Pagamento de Salário

Processo Judicial Eletrônico

Data da Autuação: 10/02/2026
Valor da causa: R$ 68.000,00

Partes:

AUTOR: SINDICATO DOS AUXILIARES DE ENFERMAGEM, TECNICOS DE ENFERMAGEM E DEMAIS EMPREGADOS EM ESTABELECIMENTOS PRIVADOS E FILANTROPICOS DE SAUDE E EMPRE
ADVOGADO: TULIO AUGUSTO TAYANO AFONSO
ADVOGADO: RODRIGO GUEDES CASALI
RÉU: BIOGESP - ASSOCIACAO DE GESTAO E EXECUCAO DE SERVICOS PUBLICOS E SOCIAIS
ADVOGADO: ISIS GONCALVES SIMOES BERGAMO
RÉU: MUNICIPIO DE RIBEIRAO PIRES

Poder Judiciário
Justiça do Trabalho
Tribunal Regional do Trabalho da 2ª Região

Ação Trabalhista - Rito Ordinário 1000178-70.2026.5.02.0411

PARA ACESSAR O SUMÁRIO, CLIQUE AQUI

Processo Judicial Eletrônico

Data da Autuação: 11/02/2026
Valor da causa: R$ 128.849,78

Partes:
RECLAMANTE: ALESSANDRA RAMOS DA SILVA
ADVOGADO: GLAUCO GIMENEZ VARELLA
RECLAMADO: BIOGESP - ASSOCIACAO DE GESTAO E EXECUCAO DE SERVICOS PUBLICOS E SOCIAIS
ADVOGADO: ISIS GONCALVES SIMOES BERGAMO

Poder Judiciário
Justiça do Trabalho
Tribunal Regional do Trabalho da 2ª Região

Ação Trabalhista - Rito Ordinário
1000186-47.2026.5.02.0411

PARA ACESSAR O SUMÁRIO, CLIQUE AQUI

Processo Judicial Eletrônico

Data da Autuação: 13/02/2026
Valor da causa: R$ 94.299,34

Partes:
RECLAMANTE: MAIARA ALMEIDA DOS SANTOS
ADVOGADO: RENATA FERREIRA DA SILVA
ADVOGADO: FELIPE CORREA ROCHA
RECLAMADO: BIOGESP - ASSOCIACAO DE GESTAO E EXECUCAO DE SERVICOS PUBLICOS E SOCIAIS
ADVOGADO: ISIS GONCALVES SIMOES BERGAMO

Poder Judiciário
Justiça do Trabalho
Tribunal Regional do Trabalho da 2ª Região

Ação Trabalhista - Rito Ordinário 1000240-13.2026.5.02.0411

PARA ACESSAR O SUMÁRIO, CLIQUE AQUI

Processo Judicial Eletrônico

Data da Autuação: 24/02/2026
Valor da causa: R$ 44.504,50

Partes:
RECLAMANTE: PRISCILA BARBOZA DOS SANTOS
ADVOGADO: MARCOS ROBERTO DE SIQUEIRA
RECLAMADO: BIOGESP - ASSOCIACAO DE GESTAO E EXECUCAO DE SERVICOS PUBLICOS E SOCIAIS
ADVOGADO: ISIS GONCALVES SIMOES BERGAMO
RECLAMADO: MUNICIPIO DE RIBEIRAO PIRES
PERITO: SERGIO DE SOUZA DURAES

Poder Judiciário
Justiça do Trabalho
Tribunal Regional do Trabalho da 2ª Região

Ação Trabalhista - Rito Ordinário 1000279-10.2026.5.02.0411

PARA ACESSAR O SUMÁRIO, CLIQUE AQUI

Processo Judicial Eletrônico

Data da Autuação: 02/03/2026
Valor da causa: R$ 52.728,61

Partes:
RECLAMANTE: JESSICA CARDOSO DE OLIVEIRA
ADVOGADO: TAISA DA SILVA MANHA
RECLAMADO: BIOGESP - ASSOCIACAO DE GESTAO E EXECUCAO DE SERVICOS PUBLICOS E SOCIAIS
ADVOGADO: ISIS GONCALVES SIMOES BERGAMO
RECLAMADO: MUNICIPIO DE RIBEIRAO PIRES

Poder Judiciário
Justiça do Trabalho
Tribunal Regional do Trabalho da 2ª Região

Ação Trabalhista - Rito Sumaríssimo 1000410-82.2026.5.02.0411

PARA ACESSAR O SUMÁRIO, CLIQUE AQUI

Tramitação Preferencial

- Pagamento de Salário

Processo Judicial Eletrônico

Data da Autuação: 17/03/2026
Valor da causa: R$ 32.555,85

Partes:
RECLAMANTE: BRUNA FERNANDES LIMA BASTOS
ADVOGADO: VITORIA RAMIRES DOS SANTOS FANTASIA
RECLAMADO: BIOGESP - ASSOCIACAO DE GESTAO E EXECUCAO DE SERVICOS PUBLICOS E SOCIAIS
ADVOGADO: ISIS GONCALVES SIMOES BERGAMO
PERITO: NEILER PAULO FERNANDES DOS SANTOS JUNIOR

Poder Judiciário
Justiça do Trabalho
Tribunal Regional do Trabalho da 2ª Região

Ação Trabalhista - Rito Ordinário
1000406-45.2026.5.02.0411

PARA ACESSAR O SUMÁRIO, CLIQUE AQUI

Processo Judicial Eletrônico

Data da Autuação: 17/03/2026
Valor da causa: R$ 30.400,00

Partes:
RECLAMANTE: JOAO KENNED CORDEIRO
ADVOGADO: RICARDO AURELIO DE MORAES SALGADO JUNIOR
RECLAMADO: BIOGESP - ASSOCIACAO DE GESTAO E EXECUCAO DE SERVICOS PUBLICOS E SOCIAIS
ADVOGADO: ISIS GONCALVES SIMOES BERGAMO
RECLAMADO: MUNICIPIO DE RIBEIRAO PIRES

Poder Judiciário
Justiça do Trabalho
Tribunal Regional do Trabalho da 2ª Região

Ação Trabalhista - Rito Ordinário
1000411-67.2026.5.02.0411

PARA ACESSAR O SUMÁRIO, CLIQUE AQUI

Processo Judicial Eletrônico

Data da Autuação: 18/03/2026
Valor da causa: R$ 154.103,99

Partes:
RECLAMANTE: MARIA ROSANGELA LOPES
ADVOGADO: GLAUCO GIMENEZ VARELLA
RECLAMADO: BIOGESP - ASSOCIACAO DE GESTAO E EXECUCAO DE SERVICOS PUBLICOS E SOCIAIS
ADVOGADO: ISIS GONCALVES SIMOES BERGAMO
PERITO: NEILER PAULO FERNANDES DOS SANTOS JUNIOR

Poder Judiciário
Justiça do Trabalho
Tribunal Regional do Trabalho da 2ª Região

Consignação em Pagamento 1000485-24.2026.5.02.0411

PARA ACESSAR O SUMÁRIO, CLIQUE AQUI

Processo Judicial Eletrônico

Data da Autuação: 30/03/2026
Valor da causa: R$ 5.237,90

Partes:
CONSIGNANTE: BIOGESP - ASSOCIACAO DE GESTAO E EXECUCAO DE SERVICOS PUBLICOS E SOCIAIS
ADVOGADO: ISIS GONCALVES SIMOES BERGAMO
CONSIGNADO: RENATA RODRIGUES

Poder Judiciário
Justiça do Trabalho
Tribunal Regional do Trabalho da 2ª Região

Ação Trabalhista - Rito Sumaríssimo 1000509-52.2026.5.02.0411

PARA ACESSAR O SUMÁRIO, CLIQUE AQUI

Processo Judicial Eletrônico

Data da Autuação: 06/04/2026
Valor da causa: R$ 29.245,02

Partes:
RECLAMANTE: MICHELE AQUINO DE CASTRO
ADVOGADO: LAERCIO FERREIRA VANDERLEI
RECLAMADO: BIOGESP - ASSOCIACAO DE GESTAO E EXECUCAO DE SERVICOS PUBLICOS E SOCIAIS
ADVOGADO: ISIS GONCALVES SIMOES BERGAMO

Poder Judiciário
Justiça do Trabalho
Tribunal Regional do Trabalho da 2ª Região

Ação Trabalhista - Rito Ordinário
1000534-65.2026.5.02.0411

PARA ACESSAR O SUMÁRIO, CLIQUE AQUI

Processo Judicial Eletrônico

Data da Autuação: 10/04/2026
Valor da causa: R$ 178.495,88

Partes:
RECLAMANTE: WILLIANS MACIEL
ADVOGADO: MARIA ELAINE UCHOA
RECLAMADO: BIOGESP - ASSOCIACAO DE GESTAO E EXECUCAO DE SERVICOS PUBLICOS E SOCIAIS
ADVOGADO: ISIS GONCALVES SIMOES BERGAMO
RECLAMADO: MUNICIPIO DE RIBEIRAO PIRES

Poder Judiciário
Justiça do Trabalho
Tribunal Regional do Trabalho da 2ª Região

Ação Trabalhista - Rito Sumaríssimo 1000605-67.2026.5.02.0411

PARA ACESSAR O SUMÁRIO, CLIQUE AQUI

Processo Judicial Eletrônico

Data da Autuação: 24/04/2026
Valor da causa: R$ 52.122,79

Partes:
RECLAMANTE: CLAUDINEI APARECIDO PRADO
ADVOGADO: RICARDO BESERRA DE SOUZA
RECLAMADO: BIOGESP - ASSOCIACAO DE GESTAO E EXECUCAO DE SERVICOS PUBLICOS E SOCIAIS
ADVOGADO: ISIS GONCALVES SIMOES BERGAMO
PERITO: SERGIO DE SOUZA DURAES

Poder Judiciário
Justiça do Trabalho
Tribunal Regional do Trabalho da 2ª Região

Ação Trabalhista - Rito Ordinário
1000674-02.2026.5.02.0411

PARA ACESSAR O SUMÁRIO, CLIQUE AQUI

Processo Judicial Eletrônico

Data da Autuação: 07/05/2026
Valor da causa: R$ 49.227,37

Partes:
RECLAMANTE: JESSICA ALBISSU DO NASCIMENTO
ADVOGADO: FELIPE DE ASSIS SOARES
ADVOGADO: RENATA APARECIDA CHIUCHI
RECLAMADO: BIOGESP - ASSOCIACAO DE GESTAO E EXECUCAO DE SERVICOS PUBLICOS E SOCIAIS
ADVOGADO: ISIS GONCALVES SIMOES BERGAMO
RECLAMADO: MUNICIPIO DE RIBEIRAO PIRES

Poder Judiciário
Justiça do Trabalho
Tribunal Regional do Trabalho da 2ª Região

Ação Trabalhista - Rito Ordinário
1000790-42.2025.5.02.0411

PARA ACESSAR O SUMÁRIO, CLIQUE AQUI

Processo Judicial Eletrônico

Data da Autuação: 27/06/2025
Valor da causa: R$ 41.469,60

Partes:
RECLAMANTE: FERNANDA ALVINA SIMON DE CARVALHO
ADVOGADO: MARIANA PONTES DE ANDRADE
ADVOGADO: ENRICO CARDI
RECLAMADO: BIOGESP - ASSOCIACAO DE GESTAO E EXECUCAO DE SERVICOS PUBLICOS E SOCIAIS
ADVOGADO: ISIS GONCALVES SIMOES BERGAMO

Poder Judiciário
Justiça do Trabalho
Tribunal Regional do Trabalho da 2ª Região

Cumprimento Provisório de Sentença 1000856-85.2026.5.02.0411

PARA ACESSAR O SUMÁRIO, CLIQUE AQUI

Processo Judicial Eletrônico

Data da Autuação: 09/06/2026
Valor da causa: R$ 39.554,63

Partes:
REQUERENTE: BEATRIZ LIMA ALVES ANDRADE
ADVOGADO: TAISA DA SILVA MANHA
REQUERIDO: BIOGESP - ASSOCIACAO DE GESTAO E EXECUCAO DE SERVICOS PUBLICOS E SOCIAIS
ADVOGADO: ISIS GONCALVES SIMOES BERGAMO
REQUERIDO: MUNICIPIO DE RIBEIRAO PIRES

Poder Judiciário
Justiça do Trabalho
Tribunal Regional do Trabalho da 2ª Região

Cumprimento Provisório de Sentença 1000857-70.2026.5.02.0411

PARA ACESSAR O SUMÁRIO, CLIQUE AQUI

Processo Judicial Eletrônico

Data da Autuação: 09/06/2026
Valor da causa: R$ 25.604,58

Partes:
REQUERENTE: RAYSSA DOS SANTOS SILVA
ADVOGADO: TAISA DA SILVA MANHA
REQUERIDO: BIOGESP - ASSOCIACAO DE GESTAO E EXECUCAO DE SERVICOS PUBLICOS E SOCIAIS
ADVOGADO: ISIS GONCALVES SIMOES BERGAMO
REQUERIDO: MUNICIPIO DE RIBEIRAO PIRES

Poder Judiciário
Justiça do Trabalho
Tribunal Regional do Trabalho da 2ª Região

Cumprimento Provisório de Sentença 1000860-25.2026.5.02.0411

PARA ACESSAR O SUMÁRIO, CLIQUE AQUI

Processo Judicial Eletrônico

Data da Autuação: 09/06/2026
Valor da causa: R$ 36.186,90

Partes:
REQUERENTE: JESSICA CARDOSO DE OLIVEIRA
ADVOGADO: TAISA DA SILVA MANHA
REQUERIDO: BIOGESP - ASSOCIACAO DE GESTAO E EXECUCAO DE SERVICOS PUBLICOS E SOCIAIS
ADVOGADO: ISIS GONCALVES SIMOES BERGAMO
REQUERIDO: MUNICIPIO DE RIBEIRAO PIRES

NFSe Nota Fiscal de Serviço eletrônica

DANFSe v1.0
Documento Auxiliar da NFS-e

Prefeitura da Estância de Atibaia - SP
(11)4414-2000
fiscalizacaoiss@atibaia.sp.gov.br

Chave de Acesso da NFS-e
35041072262842879000176000000000001026064979485207

Número da NFS-e	Competência da NFS-e	Data e Hora da emissão da NFS-e
10	29/05/2026	03/06/2026 15:32:42
Número da DPS	**Série da DPS**	**Data e Hora da emissão da DPS**
8	70000	03/06/2026 15:32:42

A autenticidade desta NFS-e pode ser verificada pela leitura deste código QR ou pela consulta da chave de acesso no portal nacional da NFS-e

EMITENTE DA NFS-e
Prestador do Serviço

CNPJ / CPF / NIF	Inscrição Municipal	Telefone
62.842.879/0001-76	-	(11) 97398-2217

Nome / Nome Empresarial
ISIS BERGAMO SOCIEDADE INDIVIDUAL DE ADVOCACIA

E-mail
isisbergamo@adv.oabsp.org.br

Endereço	Município	CEP
ESTRADA DA PEDRINHA, 70, ITAPETINGA	Atibaia - SP	12942-143

Simples Nacional na Data de Competência
Optante - Microempresa ou Empresa de Pequeno Porte (ME/EPP)

Regime de Apuração Tributária pelo SN
Regime de apuração dos tributos federais pelo Simples Nacional e o ISSQN pela NFS-e conforme respectiva legislação municipal do tributo

TOMADOR DO SERVIÇO

CNPJ / CPF / NIF	Inscrição Municipal	Telefone
26.702.577/0001-39	-	-

Nome / Nome Empresarial
BIOGESP - ASSOCIACAO DE GESTAO E EXECUCAO DE SERVICOS PUBLICOS E SOCIAIS

E-mail
-

Endereço	Município	CEP
MIN ROCHA AZEVEDO, 38, CONJ 601 ANDAR 6, CERQUEIRA CESAR	São Paulo - SP	01410-000

INTERMEDIÁRIO DO SERVIÇO NÃO IDENTIFICADO NA NFS-e

SERVIÇO PRESTADO

Código de Tributação Nacional	Código de Tributação Municipal	Local da Prestação	País da Prestação
17.14.01 - Advocacia	-	Atibaia - SP	-

Descrição do Serviço
Serviços advocatícios de assessoria, consultoria e contencioso - referentes ao mês de maio de 2026 - Contrato Ribeirão Pires

TRIBUTAÇÃO MUNICIPAL

Tributação do ISSQN	País Resultado da Prestação do Serviço	Município de Incidência do ISSQN	Regime Especial de Tributação
Operação Tributável	-	Atibaia - SP	Nenhum
Tipo de Imunidade	**Suspensão da Exigibilidade do ISSQN**	**Número Processo Suspensão**	**Benefício Municipal**
-	Não	-	-
Valor do Serviço	**Desconto Incondicionado**	**Total Deduções/Reduções**	**Cálculo do BM**
R$ 5.000,00	-	-	-
BC ISSQN	**Alíquota Aplicada**	**Retenção do ISSQN**	**ISSQN Apurado**
R$ 5.000,00	5,00%	Não Retido	R$ 250,00

TRIBUTAÇÃO FEDERAL

IRRF	Contribuição Previdenciária - Retida	Contribuições Sociais - Retidas	Descrição Contrib. Sociais - Retidas
-	-	-	0 - PIS/COFINS/CSLL Não Retidos
PIS - Débito Apuração Própria	**COFINS - Débito Apuração Própria**		
-	-		

VALOR TOTAL DA NFS-E

Valor do Serviço	Desconto Condicionado	Desconto Incondicionado	ISSQN Retido
R$ 5.000,00	-	-	-
Total das Retenções Federais	**PIS/COFINS - Débito Apur. Própria**		**Valor Líquido da NFS-e**
-	-		**R$ 5.000,00**

TOTAIS APROXIMADOS DOS TRIBUTOS

Federais	Estaduais	Municipais
-	-	-

INFORMAÇÕES COMPLEMENTARES

Inf Cont: Documento emitido por Sociedade Individual de Advocacia optante pelo Simples Nacional, nos termos da Lei Complementar nº 123/2006. Não gera direito a crédito fiscal de IPI. Isento de retenções na fonte de PIS, COFINS e CSLL conforme Art. 1º da IN SRF nº 459/2004 e de IRRF conforme Art. 64 da INRFB nº 1234/2012. ISS recolhido sob o regime de Valor Fixo diretamente ao município de Atibaia/SP, conforme legislação municipal. | **NBS:** 113012000 | **Doc Tec:** OABSP00000063159

ZapSign - 1f1760f6-f9e9-4d3f-98e9-730db85f4bd9 | Documento assinado eletronicamente, conforme MP 2.200-2/2001 e Lei 14.063/2020.

Relatório de Assinaturas

Datas e horários em UTC-0300 (America/Sao_Paulo)
Última atualização em 29 Julho 2026, 12:43:34

Status: Assinado
Documento: NF-010
Número: 1f1760f6-f9e9-4d3f-98e9-730db85f4bd9
Data da criação: 23 Julho 2026, 15:16:40
Hash do documento original (SHA256): 81e1b99e7fb1583a568dde05d7f00936fd3fc5a2d27ae352af6eeee5ba2873cb

Assinaturas

2 de 2 Assinaturas

Assinado via ZapSign by Truora

CARLOS EDUARDO BASSUTO
Data e hora da assinatura: 23/07/2026 15:18:15
Token: 0bfb5fb3-577d-48f6-84a6-68e704ace7e0

Assinatura

Carlos Eduardo Bassuto

Carlos Eduardo Bassuto

Pontos de autenticação:
Telefone: 5511934888830
E-mail: coord.adm.rp@biogesp.org.br
Nível de segurança: Validado por código único enviado por e-mail

IP: 187.51.1.154
Dispositivo: Mozilla/5.0 (Windows NT 10.0; Win64; x64) AppleWebKit/537.36 (KHTML, like Gecko) Chrome/150.0.0.0 Safari/537.36

Assinado via ZapSign by Truora

VALTERMIR PEREIRA
Data e hora da assinatura: 29/07/2026 12:43:33
Token: ed7a3e3d-dc81-45d0-ab3a-4a77774d7baa

Assinatura



VALTERMIR PEREIRA

Pontos de autenticação:
Telefone: 5511971103711
E-mail: pereira-valtermir@uol.com.br

IP: 200.205.174.156
Dispositivo: Mozilla/5.0 (Windows NT 10.0; Win64; x64) AppleWebKit/537.36 (KHTML, like Gecko) Chrome/150.0.0.0 Safari/537.36

INTEGRIDADE CERTIFICADA - ICP-BRASIL

Assinaturas eletrônicas e físicas têm igual validade legal, conforme MP 2.200-2/2001 e Lei 14.063/2020.
Confirme a integridade do documento aqui.

Este Log é exclusivo e parte integrante do documento número 1f1760f6-f9e9-4d3f-98e9-730db85f4bd9, segundo os Termos de Uso da ZapSign , disponíveis em zapsign.com.br

Santander

Internet Banking Empresarial

BIOGESP - ASSOCIACAO DE GESTAO E EXECUCA **Agência:** 0123 **Conta:** 130043711

Pronto! O pagamento foi realizado. Fazer outro Pix

Comprovante do Pix

Valor pago
R$ 5.000,00

Forma de pagamento
Ag 0123 Cc 13004371-1

Mensagem para o recebedor
REFERENTE A NF 10

Dados do recebedor

Nome
ISIS BERGAMO SOCIEDADE INDIVIDUAL DE ADVOCACIA

CNPJ / CPF
62.******/****-76

Chave
62.******/****-76

Instituição
NU PAGAMENTOS - IP

Dados do pagador

De
BIOGESP ASSOCIACAO DE GESTAO E EXECUCA

CNPJ / CPF
26.******/****-39

Instituição
BANCO SANTANDER (BRASIL) S.A.

ID/Transação
E90400888202608031915669822961 12

Data e hora da transação
03/08/2026 - 16:15:39

Código de autenticação
IBE065D43B0CC851A46D9AD

Central de Atendimento Santander Empresarial
Das 8h às 20h, de segunda a sexta-feira, e aos sábados, das 8h às 18h.
4004 2125 (Capitais e Regiões Metropolitanas)
0800 702 2125 (Demais Localidades)

Ouvidoria
Das 8h às 22h, de segunda a sexta-feira, exceto feriados.
0800 726 0322
55 (11) 3012 0322 (No exterior, ligue a cobrar)

SAC
Atendimento 24h por dia, todos os dias.
0800 762 7777
55 (11) 3012 0322 (No exterior, ligue a cobrar)

SAC e Ouvidoria
Canal exclusivo para **Atendimento em Libras**, disponível em nosso site: https://www.santander.com.br/atendimento-santander.
Das 8h às 20h, de segunda a sexta-feira, exceto feriados.

À
BIOGESP – Associação de Gestão e Execução de Serviços Públicos e Sociais

RELATÓRIO MENSAL DE PROCESSOS CONDUZIDOS

MÊS/ANO DE REFERÊNCIA: maio de 2026

PROCURADORA/PATRONA: Isis Gonçalves Simões Bergamo - OAB/SP 153.563 - CNPJ 62.842.879/0001-76 - Isis Bergamo Sociedade Individual de Advocacia

1. Resumo do Período

No mês de referência, a patrona atuou na representação processual ativa e/ou passiva das demandas listadas abaixo, realizando o acompanhamento de prazos, elaboração de peças, participação em audiências, orientação para advogados audiencistas participarem de audiência, demais atos processuais correlatos e advocacia consultiva.

- **Total de processos ativos no mês:** 34
- **Novas distribuições/assunções de procuração no mês:** 1
- **Processos encerrados/arquivados no mês:** 2

2. Relação Detalhada dos Processos

MAIO DE 2026		
	PROCESSO	**PARTE CONTRÁRIA**
1	1001309-85.2023.5.02.0411	FABIANA TOLEDO
2	1000157-65.2024.5.02.0411	GUSTAVO CARREIRA CASTRO
3	1000812-03.2025.5.02.0411	ISABEL CRISTINA HERNANDES PRANDI
4	1001021-69.2025.5.02.0411	AMANDA DOS SANTOS ALMEIDA
5	1001065-88.2025.5.02.0411	DANIELE DA SILVA
6	1001253-81.2025.5.02.0411	FABIANA REGINA LACERDA
7	1001275-42.2025.5.02.0411	DAIANE DE OLIVEIRA SILVA
8	1001312-69.2025.5.02.0411	DAMIANA ERISNALDA MARTINS DE LIMA REIS

Este documento foi assinado digitalmente por Isis Goncalves Simoes Bergamo.
Para verificar as assinaturas vá ao site http://oab.portaldeassinaturas.com.br e utilize o código A17A-D29C-D9D2-03CA.

Este documento foi assinado digitalmente por Isis Goncalves Simoes Bergamo.
Para verificar as assinaturas vá ao site http://oab.portaldeassinaturas.com.br e utilize o código A17A-D29C-D9D2-03CA.

9	1001390-63.2025.5.02.0411	MARIA APARECIDA GOMES DA SILVA MOURA
10	1001419-16.2025.5.02.0411	TALITA GALINDO DA SILVA
11	1001443-44.2025.5.02.0411	LIDIANE MARIA MOURA DE OLIVEIRA
12	1001685-03.2025.5.02.0411	ADRIANA MARINHO ROSA DOS SANTOS
13	1001706-76.2025.5.02.0411	TELMA APARECIDA SANTOS DE OLIVEIRA
14	1001729-22.2025.5.02.0411	SIMONE ROSA DE OLIVEIRA
15	1001730-07.2025.5.02.0411	BEATRIZ LIMA ALVES ANDRADE
16	1000006-31.2026.5.02.0411	GILMARA JANUARIO MENINO
17	1000014-08.2026.5.02.0411	CLEIDE APARECIDA PINTO DE ALMEIDA
18	1000061-79.2026.5.02.0411	VALDIRENE BARBOSA VAZ
19	1000075-63.2026.5.02.0411	RAYSSA DOS SANTOS SILVA
20	1000143-13.2026.5.02.0411	SANDRA DOS SANTOS SILVA
21	1000144-95.2026.5.02.0411	MARILENA DA CONCEICAO GONCALVES
22	1000167-41.2026.5.02.0411	NUBIA MARI NASCIMENTO SILVA
23	1000168-26.2026.5.02.0411	SINDSAUDE
24	1000178-70.2026.5.02.0411	ALESSANDRA RAMOS DA SILVA
25	1000186-47.2026.5.02.0411	MAIARA ALMEIDA DOS SANTOS
26	1000279-10.2026.5.02.0411	JESSICA CARDOSO DE OLIVEIRA
27	1000410-82.2026.5.02.0411	BRUNA FERNANDES LIMA BASTOS
28	1000406-45.2026.5.02.0411	JOAO KENNED CORDEIRO
29	1000411-67.2026.5.02.0411	MARIA ROSANGELA LOPES
30	1000485-24.2026.5.02.0411	RENATA RODRIGUES
31	1000509-52.2026.5.02.0411	MICHELE AQUINO DE CASTRO
32	1000534-65.2026.5.02.0411	WILLIANS MACIEL
33	1000605-67.2026.5.02.0411	CLAUDINEI APARECIDO PRADO
34	1000674-02.2026.5.02.0411	JESSICA ALBISSU DO NASCIMENTO

3. Declaração de Regularidade

Este documento foi assinado digitalmente por Isis Goncalves Simoes Bergamo.
Para verificar as assinaturas vá ao site http://oab.portaldeassinaturas.com.br e utilize o código A17A-D29C-D9D2-03CA.

Este documento foi assinado digitalmente por Isis Goncalves Simoes Bergamo.
Para verificar as assinaturas vá ao site http://oab.portaldeassinaturas.com.br e utilize o código A17A-D29C-D9D2-03CA.

Declaro, para os fins de direito e comprovação de prestação de serviços jurídicos, que permaneci formalmente constituída como procuradora da BIOGESP nos processos acima listados durante o respectivo período mensal, prestando a devida assistência jurídica.

Atibaia/SP, data da assinatura eletrônica

Isis Gonçalves Simões Bergamo
OAB/SP 153.563

Este documento foi assinado digitalmente por Isis Goncalves Simoes Bergamo.
Para verificar as assinaturas vá ao site http://oab.portaldeassinaturas.com.br e utilize o código A17A-D29C-D9D2-03CA.

Este documento foi assinado digitalmente por Isis Goncalves Simoes Bergamo.
Para verificar as assinaturas vá ao site http://oab.portaldeassinaturas.com.br e utilize o código A17A-D29C-D9D2-03CA.

PROTOCOLO DE ASSINATURA(S)

O documento acima foi proposto para assinatura digital na plataforma Portal OAB. Para verificar as assinaturas clique no link: http://oab.portaldeassinaturas.com.br/Verificar/A17A-D29C-D9D2-03CA ou vá até o site http://oab.portaldeassinaturas.com.br e utilize o código abaixo para verificar se este documento é válido.

Código para verificação: A17A-D29C-D9D2-03CA

Hash do Documento

F826E2DDC7A4632D49E7A345BC65685865ECA693380C0218581AC0D0B8C16E2D

O(s) nome(s) indicado(s) para assinatura, bem como seu(s) status em 25/06/2026 é(são) :

☑ **Nome no certificado:** Isis Goncalves Simoes Bergamo em 25/06/2026 22:17 UTC-03:00
Tipo: Certificado Digital

Evidências

Geolocation: Latitude: -23.181807 Longitude: -46.54725549999999 Accuracy: 99
IP: 172.16.4.38
AC: AC OAB G3

Poder Judiciário
Justiça do Trabalho
Tribunal Regional do Trabalho da 2ª Região

Recurso de Revista com Agravo 1001309-85.2023.5.02.0411

PARA ACESSAR O SUMÁRIO, CLIQUE AQUI

Relator: LUIZ JOSÉ DEZENA DA SILVA

Processo Judicial Eletrônico

Data da Autuação: 03/04/2025
Valor da causa: R$ 35.677,20

Partes:
AGRAVANTE: FABIANA TOLEDO
ADVOGADO: ALINE SIMOES MACEDO DE MACEDO
AGRAVADO: BIOGESP - ASSOCIACAO DE GESTAO E EXECUCAO DE SERVICOS PUBLICOS E SOCIAIS
ADVOGADO: ISIS GONCALVES SIMOES BERGAMO
AGRAVADO: MUNICIPIO DE RIBEIRAO PIRES
CUSTOS LEGIS: MINISTÉRIO PÚBLICO DO TRABALHO
RECORRENTE: MUNICIPIO DE RIBEIRAO PIRES
RECORRIDO: BIOGESP - ASSOCIACAO DE GESTAO E EXECUCAO DE SERVICOS PUBLICOS E SOCIAIS
ADVOGADO: ISIS GONCALVES SIMOES BERGAMO
RECORRIDO: FABIANA TOLEDO
ADVOGADO: ALINE SIMOES MACEDO DE MACEDO

Poder Judiciário
Justiça do Trabalho
Tribunal Regional do Trabalho da 2ª Região

Agravo de Instrumento em Recurso de Revista 1000157-65.2024.5.02.0411

PARA ACESSAR O SUMÁRIO, CLIQUE AQUI

Relator: GUILHERME AUGUSTO CAPUTO BASTOS

Processo Judicial Eletrônico

Data da Autuação: 21/08/2025
Valor da causa: R$ 90.289,45

Partes:
AGRAVANTE: GUSTAVO CARREIRA CASTRO
ADVOGADO: GUSTAVO FRANCISCO SILVA DE OLIVEIRA
AGRAVADO: BIOGESP - ASSOCIACAO DE GESTAO E EXECUCAO DE SERVICOS PUBLICOS E SOCIAIS
ADVOGADO: ISIS GONCALVES SIMOES BERGAMO

Poder Judiciário
Justiça do Trabalho
Tribunal Regional do Trabalho da 2ª Região

Ação Trabalhista - Rito Ordinário 1000812-03.2025.5.02.0411

PARA ACESSAR O SUMÁRIO, CLIQUE AQUI

Processo Judicial Eletrônico

Data da Autuação: 01/07/2025
Valor da causa: R$ 18.564,68

Partes:
RECLAMANTE: ISABEL CRISTINA HERNANDES PRANDI
ADVOGADO: RICARDO AURELIO DE MORAES SALGADO JUNIOR
RECLAMADO: BIOGESP - ASSOCIACAO DE GESTAO E EXECUCAO DE SERVICOS PUBLICOS E SOCIAIS
ADVOGADO: ISIS GONCALVES SIMOES BERGAMO
PERITO: ANDERSON DE OLIVEIRA LATALIZA

Poder Judiciário
Justiça do Trabalho
Tribunal Regional do Trabalho da 2ª Região

Ação Trabalhista - Rito Ordinário
1001021-69.2025.5.02.0411

PARA ACESSAR O SUMÁRIO, CLIQUE AQUI

Processo Judicial Eletrônico

Data da Autuação: 11/08/2025
Valor da causa: R$ 106.062,62

Partes:
RECLAMANTE: AMANDA DOS SANTOS ALMEIDA
ADVOGADO: NAYARA DIAS CARDOSO PORTOCARRERO
ADVOGADO: MARIA ELAINE UCHOA
RECLAMADO: BIOGESP - ASSOCIACAO DE GESTAO E EXECUCAO DE SERVICOS PUBLICOS E SOCIAIS
ADVOGADO: ISIS GONCALVES SIMOES BERGAMO
RECLAMADO: MUNICIPIO DE RIBEIRAO PIRES

Poder Judiciário
Justiça do Trabalho
Tribunal Regional do Trabalho da 2ª Região

Ação Trabalhista - Rito Ordinário
1001065-88.2025.5.02.0411

PARA ACESSAR O SUMÁRIO, CLIQUE AQUI

Tramitação Preferencial
- Pagamento de Salário

Processo Judicial Eletrônico

Data da Autuação: 19/08/2025
Valor da causa: R$ 132.794,55

Partes:
RECLAMANTE: DANIELE DA SILVA
ADVOGADO: ROGERIO MAZZA TROISE
RECLAMADO: BIOGESP - ASSOCIACAO DE GESTAO E EXECUCAO DE SERVICOS PUBLICOS E SOCIAIS
ADVOGADO: ISIS GONCALVES SIMOES BERGAMO

Poder Judiciário
Justiça do Trabalho
Tribunal Regional do Trabalho da 2ª Região

Ação Trabalhista - Rito Ordinário
1001253-81.2025.5.02.0411

PARA ACESSAR O SUMÁRIO, CLIQUE AQUI

Processo Judicial Eletrônico

Data da Autuação: 23/09/2025
Valor da causa: R$ 23.698,98

Partes:
RECLAMANTE: FABIANA REGINA LACERDA
ADVOGADO: RICARDO AURELIO DE MORAES SALGADO JUNIOR
RECLAMADO: BIOGESP - ASSOCIACAO DE GESTAO E EXECUCAO DE SERVICOS PUBLICOS E SOCIAIS
ADVOGADO: ISIS GONCALVES SIMOES BERGAMO
RECLAMADO: MUNICIPIO DE RIBEIRAO PIRES

Poder Judiciário
Justiça do Trabalho
Tribunal Regional do Trabalho da 2ª Região

Ação Trabalhista - Rito Ordinário
1001275-42.2025.5.02.0411

PARA ACESSAR O SUMÁRIO, CLIQUE AQUI

Processo Judicial Eletrônico

Data da Autuação: 25/09/2025
Valor da causa: R$ 15.447,64

Partes:
RECLAMANTE: DAIANE DE OLIVEIRA SILVA
ADVOGADO: RICARDO AURELIO DE MORAES SALGADO JUNIOR
RECLAMADO: BIOGESP - ASSOCIACAO DE GESTAO E EXECUCAO DE SERVICOS PUBLICOS E SOCIAIS
ADVOGADO: ISIS GONCALVES SIMOES BERGAMO

Poder Judiciário
Justiça do Trabalho
Tribunal Regional do Trabalho da 2ª Região

Ação Trabalhista - Rito Ordinário
1001312-69.2025.5.02.0411

PARA ACESSAR O SUMÁRIO, CLIQUE AQUI

Processo Judicial Eletrônico

Data da Autuação: 03/10/2025
Valor da causa: R$ 32.153,88

Partes:
RECLAMANTE: DAMIANA ERISNALDA MARTINS DE LIMA REIS
ADVOGADO: RICARDO AURELIO DE MORAES SALGADO JUNIOR
RECLAMADO: BIOGESP - ASSOCIACAO DE GESTAO E EXECUCAO DE SERVICOS PUBLICOS E SOCIAIS
ADVOGADO: ISIS GONCALVES SIMOES BERGAMO

Poder Judiciário
Justiça do Trabalho
Tribunal Regional do Trabalho da 2ª Região

Ação Trabalhista - Rito Ordinário
1001390-63.2025.5.02.0411

PARA ACESSAR O SUMÁRIO, CLIQUE AQUI

Processo Judicial Eletrônico

Data da Autuação: 17/10/2025
Valor da causa: R$ 103.524,99

Partes:
RECLAMANTE: MARIA APARECIDA GOMES DA SILVA MOURA
ADVOGADO: JOAO CARLOS DE MOURA SANTOS FILHO
ADVOGADO: JOAO PAULO PINHEIRO DE CASTRO
RECLAMADO: BIOGESP - ASSOCIACAO DE GESTAO E EXECUCAO DE SERVICOS PUBLICOS E SOCIAIS
ADVOGADO: ISIS GONCALVES SIMOES BERGAMO

Poder Judiciário
Justiça do Trabalho
Tribunal Regional do Trabalho da 2ª Região

Ação Trabalhista - Rito Ordinário
1001443-44.2025.5.02.0411

PARA ACESSAR O SUMÁRIO, CLIQUE AQUI

Processo Judicial Eletrônico

Data da Autuação: 29/10/2025
Valor da causa: R$ 105.381,68

Partes:
RECLAMANTE: LIDIANE MARIA MOURA DE OLIVEIRA
ADVOGADO: JOAO CARLOS DE MOURA SANTOS FILHO
ADVOGADO: JOAO PAULO PINHEIRO DE CASTRO
RECLAMADO: BIOGESP - ASSOCIACAO DE GESTAO E EXECUCAO DE SERVICOS PUBLICOS E SOCIAIS
ADVOGADO: ISIS GONCALVES SIMOES BERGAMO

Poder Judiciário
Justiça do Trabalho
Tribunal Regional do Trabalho da 2ª Região

Ação Trabalhista - Rito Ordinário
1001419-16.2025.5.02.0411

PARA ACESSAR O SUMÁRIO, CLIQUE AQUI

Processo Judicial Eletrônico

Data da Autuação: 23/10/2025
Valor da causa: R$ 169.024,97

Partes:
RECLAMANTE: TALITA GALINDO DA SILVA
ADVOGADO: EVERTON BISPO
ADVOGADO: RENAN FIGUEIREDO FERNANDES
RECLAMADO: BIOGESP - ASSOCIACAO DE GESTAO E EXECUCAO DE SERVICOS PUBLICOS E SOCIAIS
ADVOGADO: ISIS GONCALVES SIMOES BERGAMO

Poder Judiciário
Justiça do Trabalho
Tribunal Regional do Trabalho da 2ª Região

Ação Trabalhista - Rito Sumaríssimo 1001685-03.2025.5.02.0411

PARA ACESSAR O SUMÁRIO, CLIQUE AQUI

Processo Judicial Eletrônico

Data da Autuação: 16/12/2025
Valor da causa: R$ 6.453,33

Partes:
RECLAMANTE: ADRIANA MARINHO ROSA DOS SANTOS
ADVOGADO: RAFAEL DE ANDRADE MENDES
RECLAMADO: BIOGESP - ASSOCIACAO DE GESTAO E EXECUCAO DE SERVICOS PUBLICOS E SOCIAIS
ADVOGADO: ISIS GONCALVES SIMOES BERGAMO

Poder Judiciário
Justiça do Trabalho
Tribunal Regional do Trabalho da 2ª Região

Ação Trabalhista - Rito Sumaríssimo 1001706-76.2025.5.02.0411

PARA ACESSAR O SUMÁRIO, CLIQUE AQUI

Tramitação Preferencial

- Pagamento de Salário

Processo Judicial Eletrônico

Data da Autuação: 18/12/2025
Valor da causa: R$ 27.345,54

Partes:
RECLAMANTE: TELMA APARECIDA SANTOS DE OLIVEIRA
ADVOGADO: THAIS DE ALMEIDA FREIRE
RECLAMADO: BIOGESP - ASSOCIACAO DE GESTAO E EXECUCAO DE SERVICOS PUBLICOS E SOCIAIS
ADVOGADO: ISIS GONCALVES SIMOES BERGAMO

Poder Judiciário
Justiça do Trabalho
Tribunal Regional do Trabalho da 2ª Região

Ação Trabalhista - Rito Ordinário
1001729-22.2025.5.02.0411

PARA ACESSAR O SUMÁRIO, CLIQUE AQUI

Processo Judicial Eletrônico

Data da Autuação: 30/12/2025
Valor da causa: R$ 89.631,62

Partes:
RECLAMANTE: SIMONE ROSA DE OLIVEIRA
ADVOGADO: TAISA DA SILVA MANHA
RECLAMADO: BIOGESP - ASSOCIACAO DE GESTAO E EXECUCAO DE SERVICOS PUBLICOS E SOCIAIS
ADVOGADO: ISIS GONCALVES SIMOES BERGAMO
RECLAMADO: MUNICIPIO DE RIBEIRAO PIRES
PERITO: NEILER PAULO FERNANDES DOS SANTOS JUNIOR

Poder Judiciário
Justiça do Trabalho
Tribunal Regional do Trabalho da 2ª Região

Ação Trabalhista - Rito Ordinário
1001730-07.2025.5.02.0411

PARA ACESSAR O SUMÁRIO, CLIQUE AQUI

Processo Judicial Eletrônico

Data da Autuação: 30/12/2025
Valor da causa: R$ 45.390,27

Partes:
RECLAMANTE: BEATRIZ LIMA ALVES ANDRADE
ADVOGADO: TAISA DA SILVA MANHA
RECLAMADO: BIOGESP - ASSOCIACAO DE GESTAO E EXECUCAO DE SERVICOS PUBLICOS E SOCIAIS
ADVOGADO: ISIS GONCALVES SIMOES BERGAMO
RECLAMADO: MUNICIPIO DE RIBEIRAO PIRES

Poder Judiciário
Justiça do Trabalho
Tribunal Regional do Trabalho da 2ª Região

Ação Trabalhista - Rito Ordinário 1000006-31.2026.5.02.0411

PARA ACESSAR O SUMÁRIO, CLIQUE AQUI

Processo Judicial Eletrônico

Data da Autuação: 06/01/2026
Valor da causa: R$ 134.903,59

Partes:
RECLAMANTE: GILMARA JANUARIO MENINO
ADVOGADO: FELIPE BASTOS DE PAIVA RIBEIRO
ADVOGADO: MATHEUS DE SOUZA TAGLIOLI
RECLAMADO: BIOGESP - ASSOCIACAO DE GESTAO E EXECUCAO DE SERVICOS PUBLICOS E SOCIAIS
ADVOGADO: ISIS GONCALVES SIMOES BERGAMO

Poder Judiciário
Justiça do Trabalho
Tribunal Regional do Trabalho da 2ª Região

Ação Trabalhista - Rito Ordinário 1000014-08.2026.5.02.0411

PARA ACESSAR O SUMÁRIO, CLIQUE AQUI

Processo Judicial Eletrônico

Data da Autuação: 09/01/2026
Valor da causa: R$ 110.781,37

Partes:
RECLAMANTE: CLEIDE APARECIDA PINTO DE ALMEIDA
ADVOGADO: JESSE SOUZA SANTANA
RECLAMADO: BIOGESP - ASSOCIACAO DE GESTAO E EXECUCAO DE SERVICOS PUBLICOS E SOCIAIS
ADVOGADO: ISIS GONCALVES SIMOES BERGAMO
PERITO: ANDERSON DE OLIVEIRA LATALIZA
TERCEIRO INTERESSADO: Casa de Repouso - Residência Terapêutica
PERITO: DANILO FEITOSA ARAUJO

Poder Judiciário
Justiça do Trabalho
Tribunal Regional do Trabalho da 2ª Região

Ação Trabalhista - Rito Sumaríssimo 1000061-79.2026.5.02.0411

PARA ACESSAR O SUMÁRIO, CLIQUE AQUI

Processo Judicial Eletrônico

Data da Autuação: 20/01/2026
Valor da causa: R$ 43.983,35

Partes:
RECLAMANTE: VALDIRENE BARBOSA VAZ
ADVOGADO: RENATA FERREIRA DA SILVA
ADVOGADO: FELIPE CORREA ROCHA
RECLAMADO: BIOGESP - ASSOCIACAO DE GESTAO E EXECUCAO DE SERVICOS PUBLICOS E SOCIAIS
ADVOGADO: ISIS GONCALVES SIMOES BERGAMO

Poder Judiciário
Justiça do Trabalho
Tribunal Regional do Trabalho da 2ª Região

Ação Trabalhista - Rito Ordinário 1000075-63.2026.5.02.0411

PARA ACESSAR O SUMÁRIO, CLIQUE AQUI

Processo Judicial Eletrônico

Data da Autuação: 22/01/2026
Valor da causa: R$ 34.305,62

Partes:
RECLAMANTE: RAYSSA DOS SANTOS SILVA
ADVOGADO: TAISA DA SILVA MANHA
RECLAMADO: BIOGESP - ASSOCIACAO DE GESTAO E EXECUCAO DE SERVICOS PUBLICOS E SOCIAIS
ADVOGADO: ISIS GONCALVES SIMOES BERGAMO
RECLAMADO: MUNICIPIO DE RIBEIRAO PIRES

Poder Judiciário
Justiça do Trabalho
Tribunal Regional do Trabalho da 2ª Região

Ação Trabalhista - Rito Ordinário
1000143-13.2026.5.02.0411

PARA ACESSAR O SUMÁRIO, CLIQUE AQUI

Processo Judicial Eletrônico

Data da Autuação: 05/02/2026
Valor da causa: R$ 104.528,79

Partes:
RECLAMANTE: SANDRA DOS SANTOS SILVA
ADVOGADO: NATHALIA APARECIDA CARVALHO KORALEWSKI
RECLAMADO: BIOGESP - ASSOCIACAO DE GESTAO E EXECUCAO DE SERVICOS PUBLICOS E SOCIAIS
ADVOGADO: ISIS GONCALVES SIMOES BERGAMO
RECLAMADO: MUNICIPIO DE RIBEIRAO PIRES

Poder Judiciário
Justiça do Trabalho
Tribunal Regional do Trabalho da 2ª Região

Ação Trabalhista - Rito Sumaríssimo 1000144-95.2026.5.02.0411

PARA ACESSAR O SUMÁRIO, CLIQUE AQUI

Processo Judicial Eletrônico

Data da Autuação: 06/02/2026
Valor da causa: R$ 28.570,19

Partes:
RECLAMANTE: MARILENA DA CONCEICAO GONCALVES
ADVOGADO: LAERCIO FERREIRA VANDERLEI
RECLAMADO: BIOGESP - ASSOCIACAO DE GESTAO E EXECUCAO DE SERVICOS PUBLICOS E SOCIAIS
ADVOGADO: ISIS GONCALVES SIMOES BERGAMO

Poder Judiciário
Justiça do Trabalho
Tribunal Regional do Trabalho da 2ª Região

Ação Trabalhista - Rito Ordinário
1000167-41.2026.5.02.0411

PARA ACESSAR O SUMÁRIO, CLIQUE AQUI

Tramitação Preferencial
- Pagamento de Salário

Processo Judicial Eletrônico

Data da Autuação: 10/02/2026
Valor da causa: R$ 104.258,49

Partes:
RECLAMANTE: NUBIA MARI NASCIMENTO SILVA
ADVOGADO: VITORIA RAMIRES DOS SANTOS FANTASIA
RECLAMADO: BIOGESP - ASSOCIACAO DE GESTAO E EXECUCAO DE SERVICOS PUBLICOS E SOCIAIS
ADVOGADO: ISIS GONCALVES SIMOES BERGAMO

Poder Judiciário
Justiça do Trabalho
Tribunal Regional do Trabalho da 2ª Região

Ação Civil Coletiva 1000168-26.2026.5.02.0411

PARA ACESSAR O SUMÁRIO, CLIQUE AQUI

Tramitação Preferencial

- Pagamento de Salário

Processo Judicial Eletrônico

Data da Autuação: 10/02/2026
Valor da causa: R$ 68.000,00

Partes:

AUTOR: SINDICATO DOS AUXILIARES DE ENFERMAGEM, TECNICOS DE ENFERMAGEM E DEMAIS EMPREGADOS EM ESTABELECIMENTOS PRIVADOS E FILANTROPICOS DE SAUDE E EMPRE
ADVOGADO: TULIO AUGUSTO TAYANO AFONSO
ADVOGADO: RODRIGO GUEDES CASALI
RÉU: BIOGESP - ASSOCIACAO DE GESTAO E EXECUCAO DE SERVICOS PUBLICOS E SOCIAIS
ADVOGADO: ISIS GONCALVES SIMOES BERGAMO
RÉU: MUNICIPIO DE RIBEIRAO PIRES

Poder Judiciário
Justiça do Trabalho
Tribunal Regional do Trabalho da 2ª Região

Ação Trabalhista - Rito Ordinário
1000178-70.2026.5.02.0411

PARA ACESSAR O SUMÁRIO, CLIQUE AQUI

Processo Judicial Eletrônico

Data da Autuação: 11/02/2026
Valor da causa: R$ 128.849,78

Partes:
RECLAMANTE: ALESSANDRA RAMOS DA SILVA
ADVOGADO: GLAUCO GIMENEZ VARELLA
RECLAMADO: BIOGESP - ASSOCIACAO DE GESTAO E EXECUCAO DE SERVICOS PUBLICOS E SOCIAIS
ADVOGADO: ISIS GONCALVES SIMOES BERGAMO

Poder Judiciário
Justiça do Trabalho
Tribunal Regional do Trabalho da 2ª Região

Ação Trabalhista - Rito Ordinário
1000186-47.2026.5.02.0411

PARA ACESSAR O SUMÁRIO, CLIQUE AQUI

Processo Judicial Eletrônico

Data da Autuação: 13/02/2026
Valor da causa: R$ 94.299,34

Partes:
RECLAMANTE: MAIARA ALMEIDA DOS SANTOS
ADVOGADO: RENATA FERREIRA DA SILVA
ADVOGADO: FELIPE CORREA ROCHA
RECLAMADO: BIOGESP - ASSOCIACAO DE GESTAO E EXECUCAO DE SERVICOS PUBLICOS E SOCIAIS
ADVOGADO: ISIS GONCALVES SIMOES BERGAMO

Poder Judiciário
Justiça do Trabalho
Tribunal Regional do Trabalho da 2ª Região

Ação Trabalhista - Rito Ordinário
1000279-10.2026.5.02.0411

PARA ACESSAR O SUMÁRIO, CLIQUE AQUI

Processo Judicial Eletrônico

Data da Autuação: 02/03/2026
Valor da causa: R$ 52.728,61

Partes:
RECLAMANTE: JESSICA CARDOSO DE OLIVEIRA
ADVOGADO: TAISA DA SILVA MANHA
RECLAMADO: BIOGESP - ASSOCIACAO DE GESTAO E EXECUCAO DE SERVICOS PUBLICOS E SOCIAIS
ADVOGADO: ISIS GONCALVES SIMOES BERGAMO
RECLAMADO: MUNICIPIO DE RIBEIRAO PIRES

Poder Judiciário
Justiça do Trabalho
Tribunal Regional do Trabalho da 2ª Região

Ação Trabalhista - Rito Sumaríssimo 1000410-82.2026.5.02.0411

PARA ACESSAR O SUMÁRIO, CLIQUE AQUI

Tramitação Preferencial

- Pagamento de Salário

Processo Judicial Eletrônico

Data da Autuação: 17/03/2026
Valor da causa: R$ 32.555,85

Partes:
RECLAMANTE: BRUNA FERNANDES LIMA BASTOS
ADVOGADO: VITORIA RAMIRES DOS SANTOS FANTASIA
RECLAMADO: BIOGESP - ASSOCIACAO DE GESTAO E EXECUCAO DE SERVICOS PUBLICOS E SOCIAIS
ADVOGADO: ISIS GONCALVES SIMOES BERGAMO
PERITO: NEILER PAULO FERNANDES DOS SANTOS JUNIOR

Poder Judiciário
Justiça do Trabalho
Tribunal Regional do Trabalho da 2ª Região

Ação Trabalhista - Rito Ordinário
1000406-45.2026.5.02.0411

PARA ACESSAR O SUMÁRIO, CLIQUE AQUI

Processo Judicial Eletrônico

Data da Autuação: 17/03/2026
Valor da causa: R$ 30.400,00

Partes:
RECLAMANTE: JOAO KENNED CORDEIRO
ADVOGADO: RICARDO AURELIO DE MORAES SALGADO JUNIOR
RECLAMADO: BIOGESP - ASSOCIACAO DE GESTAO E EXECUCAO DE SERVICOS PUBLICOS E SOCIAIS
ADVOGADO: ISIS GONCALVES SIMOES BERGAMO
RECLAMADO: MUNICIPIO DE RIBEIRAO PIRES

Poder Judiciário
Justiça do Trabalho
Tribunal Regional do Trabalho da 2ª Região

Ação Trabalhista - Rito Ordinário
1000411-67.2026.5.02.0411

PARA ACESSAR O SUMÁRIO, CLIQUE AQUI

Processo Judicial Eletrônico

Data da Autuação: 18/03/2026
Valor da causa: R$ 154.103,99

Partes:
RECLAMANTE: MARIA ROSANGELA LOPES
ADVOGADO: GLAUCO GIMENEZ VARELLA
RECLAMADO: BIOGESP - ASSOCIACAO DE GESTAO E EXECUCAO DE SERVICOS PUBLICOS E SOCIAIS
ADVOGADO: ISIS GONCALVES SIMOES BERGAMO
PERITO: NEILER PAULO FERNANDES DOS SANTOS JUNIOR

Poder Judiciário
Justiça do Trabalho
Tribunal Regional do Trabalho da 2ª Região

Consignação em Pagamento 1000485-24.2026.5.02.0411

PARA ACESSAR O SUMÁRIO, CLIQUE AQUI

Processo Judicial Eletrônico

Data da Autuação: 30/03/2026
Valor da causa: R$ 5.237,90

Partes:
CONSIGNANTE: BIOGESP - ASSOCIACAO DE GESTAO E EXECUCAO DE SERVICOS PUBLICOS E SOCIAIS
ADVOGADO: ISIS GONCALVES SIMOES BERGAMO
CONSIGNADO: RENATA RODRIGUES

Poder Judiciário
Justiça do Trabalho
Tribunal Regional do Trabalho da 2ª Região

Ação Trabalhista - Rito Sumaríssimo 1000509-52.2026.5.02.0411

PARA ACESSAR O SUMÁRIO, CLIQUE AQUI

Processo Judicial Eletrônico

Data da Autuação: 06/04/2026
Valor da causa: R$ 29.245,02

Partes:
RECLAMANTE: MICHELE AQUINO DE CASTRO
ADVOGADO: LAERCIO FERREIRA VANDERLEI
RECLAMADO: BIOGESP - ASSOCIACAO DE GESTAO E EXECUCAO DE SERVICOS PUBLICOS E SOCIAIS
ADVOGADO: ISIS GONCALVES SIMOES BERGAMO

Poder Judiciário
Justiça do Trabalho
Tribunal Regional do Trabalho da 2ª Região

Ação Trabalhista - Rito Ordinário
1000534-65.2026.5.02.0411

PARA ACESSAR O SUMÁRIO, CLIQUE AQUI

Processo Judicial Eletrônico

Data da Autuação: 10/04/2026
Valor da causa: R$ 178.495,88

Partes:
RECLAMANTE: WILLIANS MACIEL
ADVOGADO: MARIA ELAINE UCHOA
RECLAMADO: BIOGESP - ASSOCIACAO DE GESTAO E EXECUCAO DE SERVICOS PUBLICOS E SOCIAIS
ADVOGADO: ISIS GONCALVES SIMOES BERGAMO
RECLAMADO: MUNICIPIO DE RIBEIRAO PIRES

Poder Judiciário
Justiça do Trabalho
Tribunal Regional do Trabalho da 2ª Região

Ação Trabalhista - Rito Sumaríssimo 1000605-67.2026.5.02.0411

PARA ACESSAR O SUMÁRIO, CLIQUE AQUI

Processo Judicial Eletrônico

Data da Autuação: 24/04/2026
Valor da causa: R$ 52.122,79

Partes:
RECLAMANTE: CLAUDINEI APARECIDO PRADO
ADVOGADO: RICARDO BESERRA DE SOUZA
RECLAMADO: BIOGESP - ASSOCIACAO DE GESTAO E EXECUCAO DE SERVICOS PUBLICOS E SOCIAIS
ADVOGADO: ISIS GONCALVES SIMOES BERGAMO
PERITO: SERGIO DE SOUZA DURAES

Poder Judiciário
Justiça do Trabalho
Tribunal Regional do Trabalho da 2ª Região

Ação Trabalhista - Rito Ordinário 1000674-02.2026.5.02.0411

PARA ACESSAR O SUMÁRIO, CLIQUE AQUI

Processo Judicial Eletrônico

Data da Autuação: 07/05/2026
Valor da causa: R$ 49.227,37

Partes:
RECLAMANTE: JESSICA ALBISSU DO NASCIMENTO
ADVOGADO: FELIPE DE ASSIS SOARES
ADVOGADO: RENATA APARECIDA CHIUCHI
RECLAMADO: BIOGESP - ASSOCIACAO DE GESTAO E EXECUCAO DE SERVICOS PUBLICOS E SOCIAIS
ADVOGADO: ISIS GONCALVES SIMOES BERGAMO
RECLAMADO: MUNICIPIO DE RIBEIRAO PIRES

NFSe Nota Fiscal de Serviço eletrônica

DANFSe v1.0
Documento Auxiliar da NFS-e

Prefeitura da Estância de Atibaia - SP
(11)4414-2000

Chave de Acesso da NFS-e
35041072262842879000176000000000000826054214150380

Número da NFS-e	Competência da NFS-e	Data e Hora da emissão da NFS-e
8	04/05/2026	04/05/2026 22:37:44
Número da DPS	**Série da DPS**	**Data e Hora da emissão da DPS**
6	70000	04/05/2026 22:37:44

A autenticidade desta NFS-e pode ser verificada pela leitura deste código QR ou pela consulta da chave de acesso no portal nacional da NFS-e

EMITENTE DA NFS-e
Prestador do Serviço

CNPJ / CPF / NIF	Inscrição Municipal	Telefone
62.842.879/0001-76	-	(11) 9999-9999

Nome / Nome Empresarial
ISIS BERGAMO SOCIEDADE INDIVIDUAL DE ADVOCACIA

E-mail
ISISBERGAMO@ADV.OABSP.ORG.BR

Endereço	Município	CEP
ESTRADA DA PEDRINHA, 70, ITAPETINGA	Atibaia - SP	12942-143

Simples Nacional na Data de Competência
Optante - Microempresa ou Empresa de Pequeno Porte (ME/EPP)

Regime de Apuração Tributária pelo SN
Regime de apuração dos tributos federais e municipal pelo Simples Nacional

TOMADOR DO SERVIÇO

CNPJ / CPF / NIF	Inscrição Municipal	Telefone
26.702.577/0001-39	-	-

Nome / Nome Empresarial
BIOGESP - ASSOCIACAO DE GESTAO E EXECUCAO DE SERVICOS PUBLICOS E SOCIAIS

E-mail
-

Endereço	Município	CEP
MIN ROCHA AZEVEDO, 38, CONJ 601 ANDAR 6, CERQUEIRA CESAR	São Paulo - SP	01410-000

INTERMEDIÁRIO DO SERVIÇO NÃO IDENTIFICADO NA NFS-e

SERVIÇO PRESTADO

Código de Tributação Nacional	Código de Tributação Municipal	Local da Prestação	País da Prestação
17.14.01 - Advocacia	-	Atibaia - SP	-

Descrição do Serviço
Serviços advocatícios de assessoria, consultoria e contencioso - referentes ao mês de abril de 2026 - (RP)

TRIBUTAÇÃO MUNICIPAL

Tributação do ISSQN	País Resultado da Prestação do Serviço	Município de Incidência do ISSQN	Regime Especial de Tributação
Operação Tributável	-	Atibaia - SP	Nenhum
Tipo de Imunidade	**Suspensão da Exigibilidade do ISSQN**	**Número Processo Suspensão**	**Benefício Municipal**
-	Não	-	-
Valor do Serviço	**Desconto Incondicionado**	**Total Deduções/Reduções**	**Cálculo do BM**
R$ 5.000,00	-	-	-
BC ISSQN	**Alíquota Aplicada**	**Retenção do ISSQN**	**ISSQN Apurado**
-	-	Não Retido	-

TRIBUTAÇÃO FEDERAL

IRRF	Contribuição Previdenciária - Retida	Contribuições Sociais - Retidas	Descrição Contrib. Sociais - Retidas
-	-	-	0 - PIS/COFINS/CSLL Não Retidos
PIS - Débito Apuração Própria	**COFINS - Débito Apuração Própria**		
-	-		

VALOR TOTAL DA NFS-E

Valor do Serviço	Desconto Condicionado	Desconto Incondicionado	ISSQN Retido
R$ 5.000,00	-	-	-
Total das Retenções Federais	**PIS/COFINS - Débito Apur. Própria**		**Valor Líquido da NFS-e**
-	-		**R$ 5.000,00**

TOTAIS APROXIMADOS DOS TRIBUTOS

Federais	Estaduais	Municipais
-	-	-

INFORMAÇÕES COMPLEMENTARES

Inf Cont: Documento emitido por Sociedade Individual de Advocacia optante pelo Simples Nacional, nos termos da Lei Complementar nº 123/2006. Não gera direito a crédito fiscal de IPI. Isento de retenções na fonte de PIS, COFINS e CSLL conforme Art. 1º da IN SRF nº 459/2004 e de IRRF conforme Art. 64 da IN RFB nº 1234/2012. ISS recolhido sob o regime de Valor Fixo diretamente ao município de Atibaia/SP, conforme legislação municipal. | **NBS:** 113012000

ZapSign - 7daba80b-e8d3-414d-a7d5-cd0a653610ca | Documento assinado eletronicamente, conforme MP 2.200-2/2001 e Lei 14.063/2020.

Relatório de Assinaturas

Datas e horários em UTC-0300 (America/Sao_Paulo)
Última atualização em 29 Julho 2026, 12:43:18

ZapSign By Truora

Status: Assinado
Documento: NF-8
Número: 7daba80b-e8d3-414d-a7d5-cd0a653610ca
Data da criação: 23 Julho 2026, 15:18:49
Hash do documento original (SHA256): ef2cbc09e2e99301357648725ce8a8e5b41fb3f3a5e5190308f9de159b27a47f

Assinaturas

2 de 2 Assinaturas

Assinado via ZapSign by Truora

CARLOS EDUARDO BASSUTO
Data e hora da assinatura: 23/07/2026 15:20:09
Token: eb90fb0b-ee80-4bec-a0a4-63f96976e058

Assinatura

Carlos Eduardo Bassuto

Carlos Eduardo Bassuto

Pontos de autenticação:
Telefone: 5511934888830
E-mail: coord.adm.rp@biogesp.org.br
Nível de segurança: Validado por código único enviado por e-mail

IP: 187.51.1.154
Dispositivo: Mozilla/5.0 (Windows NT 10.0; Win64; x64) AppleWebKit/537.36 (KHTML, like Gecko) Chrome/150.0.0.0 Safari/537.36

Assinado via ZapSign by Truora

VALTERMIR PEREIRA
Data e hora da assinatura: 29/07/2026 12:43:18
Token: 9bfa9dd6-739e-4bab-9ed9-0d1a334ea764

Assinatura



VALTERMIR PEREIRA

Pontos de autenticação:
Telefone: 5511971103711
E-mail: pereira-valtermir@uol.com.br

IP: 200.205.174.156
Dispositivo: Mozilla/5.0 (Windows NT 10.0; Win64; x64) AppleWebKit/537.36 (KHTML, like Gecko) Chrome/150.0.0.0 Safari/537.36

INTEGRIDADE CERTIFICADA - ICP-BRASIL

Assinaturas eletrônicas e físicas têm igual validade legal, conforme MP 2.200-2/2001 e Lei 14.063/2020.
Confirme a integridade do documento aqui.

Este Log é exclusivo e parte integrante do documento número 7daba80b-e8d3-414d-a7d5-cd0a653610ca, segundo os Termos de Uso da ZapSign , disponíveis em zapsign.com.br

Santander

Internet Banking Empresarial

BIOGESP - ASSOCIACAO DE GESTAO E EXECUCA **Agência:** 0123 **Conta:** 130043711

Pronto! O pagamento foi realizado. Fazer outro Pix

Comprovante do Pix

Valor pago
R$ 5.000,00

Forma de pagamento
Ag 0123 Cc 13004371-1

Mensagem para o recebedor
REFERENTE A NF 08

Dados do recebedor

Nome
ISIS BERGAMO SOCIEDADE INDIVIDUAL DE ADVOCACIA

CNPJ / CPF
62.******/****-76

Chave
62.******/****-76

Instituição
NU PAGAMENTOS - IP

Dados do pagador

De
BIOGESP ASSOCIACAO DE GESTAO E EXECUCA

CNPJ / CPF
26.******/****-39

Instituição
BANCO SANTANDER (BRASIL) S.A.

ID/Transação
E90400888202608031919366982194784

Data e hora da transação
03/08/2026 - 16:14:22

Código de autenticação
IBE06EE8CD01C5D4B47ADBE

Central de Atendimento Santander Empresarial
Das 8h às 20h, de segunda a sexta-feira, e aos sábados, das 8h às 18h.
4004 2125 (Capitais e Regiões Metropolitanas)
0800 702 2125 (Demais Localidades)

Ouvidoria
Das 8h às 22h, de segunda a sexta-feira, exceto feriados.
0800 726 0322
55 (11) 3012 0322 (No exterior, ligue a cobrar)

SAC
Atendimento 24h por dia, todos os dias.
0800 762 7777
55 (11) 3012 0322 (No exterior, ligue a cobrar)

SAC e Ouvidoria
Canal exclusivo para **Atendimento em Libras**, disponível em nosso site: https://www.santander.com.br/atendimento-santander.
Das 8h às 20h, de segunda a sexta-feira, exceto feriados.

À
BIOGESP – Associação de Gestão e Execução de Serviços Públicos e Sociais

RELATÓRIO MENSAL DE PROCESSOS CONDUZIDOS

MÊS/ANO DE REFERÊNCIA: abril de 2026

PROCURADORA/PATRONA: Isis Gonçalves Simões Bergamo - OAB/SP 153.563 - CNPJ 62.842.879/0001-76 - Isis Bergamo Sociedade Individual de Advocacia

1. Resumo do Período

No mês de referência, a patrona atuou na representação processual ativa e/ou passiva das demandas listadas abaixo, realizando o acompanhamento de prazos, elaboração de peças, participação em audiências, orientação para advogados audiencistas participarem de audiência, demais atos processuais correlatos e advocacia consultiva.

- **Total de processos ativos no mês:** 35
- **Novas distribuições/assunções de procuração no mês:** 3
- **Processos encerrados/arquivados no mês:** 2

2. Relação Detalhada dos Processos

ABRIL DE 2026		
	PROCESSO	**PARTE CONTRÁRIA**
1	1001309-85.2023.5.02.0411	FABIANA TOLEDO
2	1000157-65.2024.5.02.0411	GUSTAVO CARREIRA CASTRO
3	1000812-03.2025.5.02.0411	ISABEL CRISTINA HERNANDES PRANDI
4	1001021-69.2025.5.02.0411	AMANDA DOS SANTOS ALMEIDA
5	1001065-88.2025.5.02.0411	DANIELE DA SILVA
6	1001199-18.2025.5.02.0411	MARIEIDE GOMES SANTOS
7	1001253-81.2025.5.02.0411	FABIANA REGINA LACERDA
8	1001275-42.2025.5.02.0411	DAIANE DE OLIVEIRA SILVA

Este documento foi assinado digitalmente por Isis Goncalves Simoes Bergamo.
Para verificar as assinaturas vá ao site http://oab.portaldeassinaturas.com.br e utilize o código F68F-BA7F-37AA-C908.

Este documento foi assinado digitalmente por Isis Goncalves Simoes Bergamo.
Para verificar as assinaturas vá ao site http://oab.portaldeassinaturas.com.br e utilize o código F68F-BA7F-37AA-C908.

9	1001312-69.2025.5.02.0411	DAMIANA ERISNALDA MARTINS DE LIMA REIS
10	1001346-44.2025.5.02.0411	PAMELA RODRIGUES DO NASCIMENTO SANTOS
11	1001390-63.2025.5.02.0411	MARIA APARECIDA GOMES DA SILVA MOURA
12	1001419-16.2025.5.02.0411	TALITA GALINDO DA SILVA
13	1001443-44.2025.5.02.0411	LIDIANE MARIA MOURA DE OLIVEIRA
14	1001685-03.2025.5.02.0411	ADRIANA MARINHO ROSA DOS SANTOS
15	1001706-76.2025.5.02.0411	TELMA APARECIDA SANTOS DE OLIVEIRA
16	1001729-22.2025.5.02.0411	SIMONE ROSA DE OLIVEIRA
17	1001730-07.2025.5.02.0411	BEATRIZ LIMA ALVES ANDRADE
18	1000006-31.2026.5.02.0411	GILMARA JANUARIO MENINO
19	1000014-08.2026.5.02.0411	CLEIDE APARECIDA PINTO DE ALMEIDA
20	1000061-79.2026.5.02.0411	VALDIRENE BARBOSA VAZ
21	1000075-63.2026.5.02.0411	RAYSSA DOS SANTOS SILVA
22	1000143-13.2026.5.02.0411	SANDRA DOS SANTOS SILVA
23	1000144-95.2026.5.02.0411	MARILENA DA CONCEICAO GONCALVES
24	1000167-41.2026.5.02.0411	NUBIA MARI NASCIMENTO SILVA
25	1000168-26.2026.5.02.0411	SINDSAUDE
26	1000178-70.2026.5.02.0411	ALESSANDRA RAMOS DA SILVA
27	1000186-47.2026.5.02.0411	MAIARA ALMEIDA DOS SANTOS
28	1000279-10.2026.5.02.0411	JESSICA CARDOSO DE OLIVEIRA
29	1000410-82.2026.5.02.0411	BRUNA FERNANDES LIMA BASTOS
30	1000406-45.2026.5.02.0411	JOAO KENNED CORDEIRO
31	1000411-67.2026.5.02.0411	MARIA ROSANGELA LOPES
32	1000485-24.2026.5.02.0411	RENATA RODRIGUES
33	1000509-52.2026.5.02.0411	MICHELE AQUINO DE CASTRO
34	1000534-65.2026.5.02.0411	WILLIANS MACIEL
35	1000605-67.2026.5.02.0411	CLAUDINEI APARECIDO PRADO

Este documento foi assinado digitalmente por Isis Goncalves Simoes Bergamo.
Para verificar as assinaturas vá ao site http://oab.portaldeassinaturas.com.br e utilize o código F68F-BA7F-37AA-C908.

Este documento foi assinado digitalmente por Isis Goncalves Simoes Bergamo.
Para verificar as assinaturas vá ao site http://oab.portaldeassinaturas.com.br e utilize o código F68F-BA7F-37AA-C908.

3. Declaração de Regularidade

Declaro, para os fins de direito e comprovação de prestação de serviços jurídicos, que permaneci formalmente constituída como procuradora da BIOGESP nos processos acima listados durante o respectivo período mensal, prestando a devida assistência jurídica.

Atibaia/SP, data da assinatura eletrônica

Isis Gonçalves Simões Bergamo
OAB/SP 153.563

Este documento foi assinado digitalmente por Isis Goncalves Simoes Bergamo.
Para verificar as assinaturas vá ao site http://oab.portaldeassinaturas.com.br e utilize o código F68F-BA7F-37AA-C908.

Este documento foi assinado digitalmente por Isis Goncalves Simoes Bergamo.
Para verificar as assinaturas vá ao site http://oab.portaldeassinaturas.com.br e utilize o código F68F-BA7F-37AA-C908.

PROTOCOLO DE ASSINATURA(S)

O documento acima foi proposto para assinatura digital na plataforma Portal OAB. Para verificar as assinaturas clique no link: http://oab.portaldeassinaturas.com.br/Verificar/F68F-BA7F-37AA-C908 ou vá até o site http://oab.portaldeassinaturas.com.br e utilize o código abaixo para verificar se este documento é válido.

Código para verificação: F68F-BA7F-37AA-C908

Hash do Documento

C857B57FBD1D441CBAB8709A4D09AD4EA8D0648681A2040952ED01B6F1C547C2

O(s) nome(s) indicado(s) para assinatura, bem como seu(s) status em 25/06/2026 é(são) :

☑ **Nome no certificado:** Isis Goncalves Simoes Bergamo em 25/06/2026 14:58 UTC-03:00
Tipo: Certificado Digital

Evidências

Geolocation: Latitude: -23.181818719217766 Longitude: -46.54736967017925 Accuracy: 82
IP: 172.16.4.36
AC: AC OAB G3

Poder Judiciário
Justiça do Trabalho
Tribunal Regional do Trabalho da 2ª Região

Ação Trabalhista - Rito Sumaríssimo 1000144-95.2026.5.02.0411

PARA ACESSAR O SUMÁRIO, CLIQUE AQUI

Processo Judicial Eletrônico

Data da Autuação: 06/02/2026
Valor da causa: R$ 28.570,19

Partes:
RECLAMANTE: MARILENA DA CONCEICAO GONCALVES
ADVOGADO: LAERCIO FERREIRA VANDERLEI
RECLAMADO: BIOGESP - ASSOCIACAO DE GESTAO E EXECUCAO DE SERVICOS PUBLICOS E SOCIAIS
ADVOGADO: ISIS GONCALVES SIMOES BERGAMO

Poder Judiciário
Justiça do Trabalho
Tribunal Regional do Trabalho da 2ª Região

Ação Trabalhista - Rito Ordinário
1000167-41.2026.5.02.0411

PARA ACESSAR O SUMÁRIO, CLIQUE AQUI

Tramitação Preferencial
- Pagamento de Salário

Processo Judicial Eletrônico

Data da Autuação: 10/02/2026
Valor da causa: R$ 104.258,49

Partes:
RECLAMANTE: NUBIA MARI NASCIMENTO SILVA
ADVOGADO: VITORIA RAMIRES DOS SANTOS FANTASIA
RECLAMADO: BIOGESP - ASSOCIACAO DE GESTAO E EXECUCAO DE SERVICOS PUBLICOS E SOCIAIS
ADVOGADO: ISIS GONCALVES SIMOES BERGAMO

Poder Judiciário
Justiça do Trabalho
Tribunal Regional do Trabalho da 2ª Região

Ação Civil Coletiva 1000168-26.2026.5.02.0411

PARA ACESSAR O SUMÁRIO, CLIQUE AQUI

Tramitação Preferencial

- Pagamento de Salário

Processo Judicial Eletrônico

Data da Autuação: 10/02/2026
Valor da causa: R$ 68.000,00

Partes:

AUTOR: SINDICATO DOS AUXILIARES DE ENFERMAGEM, TECNICOS DE ENFERMAGEM E DEMAIS EMPREGADOS EM ESTABELECIMENTOS PRIVADOS E FILANTROPICOS DE SAUDE E EMPRE
ADVOGADO: TULIO AUGUSTO TAYANO AFONSO
ADVOGADO: RODRIGO GUEDES CASALI
RÉU: BIOGESP - ASSOCIACAO DE GESTAO E EXECUCAO DE SERVICOS PUBLICOS E SOCIAIS
ADVOGADO: ISIS GONCALVES SIMOES BERGAMO
RÉU: MUNICIPIO DE RIBEIRAO PIRES

Poder Judiciário
Justiça do Trabalho
Tribunal Regional do Trabalho da 2ª Região

Ação Trabalhista - Rito Ordinário
1000178-70.2026.5.02.0411

PARA ACESSAR O SUMÁRIO, CLIQUE AQUI

Processo Judicial Eletrônico

Data da Autuação: 11/02/2026
Valor da causa: R$ 128.849,78

Partes:
RECLAMANTE: ALESSANDRA RAMOS DA SILVA
ADVOGADO: GLAUCO GIMENEZ VARELLA
RECLAMADO: BIOGESP - ASSOCIACAO DE GESTAO E EXECUCAO DE SERVICOS PUBLICOS E SOCIAIS
ADVOGADO: ISIS GONCALVES SIMOES BERGAMO

Poder Judiciário
Justiça do Trabalho
Tribunal Regional do Trabalho da 2ª Região

Ação Trabalhista - Rito Ordinário
1000186-47.2026.5.02.0411

PARA ACESSAR O SUMÁRIO, CLIQUE AQUI

Processo Judicial Eletrônico

Data da Autuação: 13/02/2026
Valor da causa: R$ 94.299,34

Partes:
RECLAMANTE: MAIARA ALMEIDA DOS SANTOS
ADVOGADO: RENATA FERREIRA DA SILVA
ADVOGADO: FELIPE CORREA ROCHA
RECLAMADO: BIOGESP - ASSOCIACAO DE GESTAO E EXECUCAO DE SERVICOS PUBLICOS E SOCIAIS
ADVOGADO: ISIS GONCALVES SIMOES BERGAMO

Poder Judiciário
Justiça do Trabalho
Tribunal Regional do Trabalho da 2ª Região

Ação Trabalhista - Rito Ordinário
1000279-10.2026.5.02.0411

PARA ACESSAR O SUMÁRIO, CLIQUE AQUI

Processo Judicial Eletrônico

Data da Autuação: 02/03/2026
Valor da causa: R$ 52.728,61

Partes:
RECLAMANTE: JESSICA CARDOSO DE OLIVEIRA
ADVOGADO: TAISA DA SILVA MANHA
RECLAMADO: BIOGESP - ASSOCIACAO DE GESTAO E EXECUCAO DE SERVICOS PUBLICOS E SOCIAIS
ADVOGADO: ISIS GONCALVES SIMOES BERGAMO
RECLAMADO: MUNICIPIO DE RIBEIRAO PIRES

Poder Judiciário
Justiça do Trabalho
Tribunal Regional do Trabalho da 2ª Região

Ação Trabalhista - Rito Sumaríssimo 1000410-82.2026.5.02.0411

PARA ACESSAR O SUMÁRIO, CLIQUE AQUI

Tramitação Preferencial

- Pagamento de Salário

Processo Judicial Eletrônico

Data da Autuação: 17/03/2026
Valor da causa: R$ 32.555,85

Partes:
RECLAMANTE: BRUNA FERNANDES LIMA BASTOS
ADVOGADO: VITORIA RAMIRES DOS SANTOS FANTASIA
RECLAMADO: BIOGESP - ASSOCIACAO DE GESTAO E EXECUCAO DE SERVICOS PUBLICOS E SOCIAIS
ADVOGADO: ISIS GONCALVES SIMOES BERGAMO
PERITO: NEILER PAULO FERNANDES DOS SANTOS JUNIOR

Poder Judiciário
Justiça do Trabalho
Tribunal Regional do Trabalho da 2ª Região

Ação Trabalhista - Rito Ordinário
1000406-45.2026.5.02.0411

PARA ACESSAR O SUMÁRIO, CLIQUE AQUI

Processo Judicial Eletrônico

Data da Autuação: 17/03/2026
Valor da causa: R$ 30.400,00

Partes:
RECLAMANTE: JOAO KENNED CORDEIRO
ADVOGADO: RICARDO AURELIO DE MORAES SALGADO JUNIOR
RECLAMADO: BIOGESP - ASSOCIACAO DE GESTAO E EXECUCAO DE SERVICOS PUBLICOS E SOCIAIS
ADVOGADO: ISIS GONCALVES SIMOES BERGAMO
RECLAMADO: MUNICIPIO DE RIBEIRAO PIRES

Poder Judiciário
Justiça do Trabalho
Tribunal Regional do Trabalho da 2ª Região

Ação Trabalhista - Rito Ordinário
1000411-67.2026.5.02.0411

PARA ACESSAR O SUMÁRIO, CLIQUE AQUI

Processo Judicial Eletrônico

Data da Autuação: 18/03/2026
Valor da causa: R$ 154.103,99

Partes:
RECLAMANTE: MARIA ROSANGELA LOPES
ADVOGADO: GLAUCO GIMENEZ VARELLA
RECLAMADO: BIOGESP - ASSOCIACAO DE GESTAO E EXECUCAO DE SERVICOS PUBLICOS E SOCIAIS
ADVOGADO: ISIS GONCALVES SIMOES BERGAMO
PERITO: NEILER PAULO FERNANDES DOS SANTOS JUNIOR

Poder Judiciário
Justiça do Trabalho
Tribunal Regional do Trabalho da 2ª Região

Ação Trabalhista - Rito Sumaríssimo 1000509-52.2026.5.02.0411

PARA ACESSAR O SUMÁRIO, CLIQUE AQUI

Processo Judicial Eletrônico

Data da Autuação: 06/04/2026
Valor da causa: R$ 29.245,02

Partes:
RECLAMANTE: MICHELE AQUINO DE CASTRO
ADVOGADO: LAERCIO FERREIRA VANDERLEI
RECLAMADO: BIOGESP - ASSOCIACAO DE GESTAO E EXECUCAO DE SERVICOS PUBLICOS E SOCIAIS
ADVOGADO: ISIS GONCALVES SIMOES BERGAMO

Poder Judiciário
Justiça do Trabalho
Tribunal Regional do Trabalho da 2ª Região

Consignação em Pagamento 1000485-24.2026.5.02.0411

PARA ACESSAR O SUMÁRIO, CLIQUE AQUI

Processo Judicial Eletrônico

Data da Autuação: 30/03/2026
Valor da causa: R$ 5.237,90

Partes:
CONSIGNANTE: BIOGESP - ASSOCIACAO DE GESTAO E EXECUCAO DE SERVICOS PUBLICOS E SOCIAIS
ADVOGADO: ISIS GONCALVES SIMOES BERGAMO
CONSIGNADO: RENATA RODRIGUES

Poder Judiciário
Justiça do Trabalho
Tribunal Regional do Trabalho da 2ª Região

Ação Trabalhista - Rito Ordinário
1000534-65.2026.5.02.0411

PARA ACESSAR O SUMÁRIO, CLIQUE AQUI

Processo Judicial Eletrônico

Data da Autuação: 10/04/2026
Valor da causa: R$ 178.495,88

Partes:
RECLAMANTE: WILLIANS MACIEL
ADVOGADO: MARIA ELAINE UCHOA
RECLAMADO: BIOGESP - ASSOCIACAO DE GESTAO E EXECUCAO DE SERVICOS PUBLICOS E SOCIAIS
ADVOGADO: ISIS GONCALVES SIMOES BERGAMO
RECLAMADO: MUNICIPIO DE RIBEIRAO PIRES

Poder Judiciário
Justiça do Trabalho
Tribunal Regional do Trabalho da 2ª Região

Ação Trabalhista - Rito Sumaríssimo 1000605-67.2026.5.02.0411

PARA ACESSAR O SUMÁRIO, CLIQUE AQUI

Processo Judicial Eletrônico

Data da Autuação: 24/04/2026
Valor da causa: R$ 52.122,79

Partes:
RECLAMANTE: CLAUDINEI APARECIDO PRADO
ADVOGADO: RICARDO BESERRA DE SOUZA
RECLAMADO: BIOGESP - ASSOCIACAO DE GESTAO E EXECUCAO DE SERVICOS PUBLICOS E SOCIAIS
ADVOGADO: ISIS GONCALVES SIMOES BERGAMO
PERITO: SERGIO DE SOUZA DURAES

Poder Judiciário
Justiça do Trabalho
Tribunal Regional do Trabalho da 2ª Região

Ação Trabalhista - Rito Ordinário 1000075-63.2026.5.02.0411

PARA ACESSAR O SUMÁRIO, CLIQUE AQUI

Processo Judicial Eletrônico

Data da Autuação: 22/01/2026
Valor da causa: R$ 34.305,62

Partes:
RECLAMANTE: RAYSSA DOS SANTOS SILVA
ADVOGADO: TAISA DA SILVA MANHA
RECLAMADO: BIOGESP - ASSOCIACAO DE GESTAO E EXECUCAO DE SERVICOS PUBLICOS E SOCIAIS
ADVOGADO: ISIS GONCALVES SIMOES BERGAMO
RECLAMADO: MUNICIPIO DE RIBEIRAO PIRES

Poder Judiciário
Justiça do Trabalho
Tribunal Regional do Trabalho da 2ª Região

Ação Trabalhista - Rito Ordinário 1000143-13.2026.5.02.0411

PARA ACESSAR O SUMÁRIO, CLIQUE AQUI

Processo Judicial Eletrônico

Data da Autuação: 05/02/2026
Valor da causa: R$ 104.528,79

Partes:
RECLAMANTE: SANDRA DOS SANTOS SILVA
ADVOGADO: NATHALIA APARECIDA CARVALHO KORALEWSKI
RECLAMADO: BIOGESP - ASSOCIACAO DE GESTAO E EXECUCAO DE SERVICOS PUBLICOS E SOCIAIS
ADVOGADO: ISIS GONCALVES SIMOES BERGAMO
RECLAMADO: MUNICIPIO DE RIBEIRAO PIRES

À
BIOGESP – Associação de Gestão e Execução de Serviços Públicos e Sociais

RELATÓRIO MENSAL DE PROCESSOS CONDUZIDOS

MÊS/ANO DE REFERÊNCIA: abril de 2026

PROCURADORA/PATRONA: Isis Gonçalves Simões Bergamo - OAB/SP 153.563 - CNPJ 62.842.879/0001-76 - Isis Bergamo Sociedade Individual de Advocacia

1. Resumo do Período

No mês de referência, a patrona atuou na representação processual ativa e/ou passiva das demandas listadas abaixo, realizando o acompanhamento de prazos, elaboração de peças, participação em audiências, orientação para advogados audiencistas participarem de audiência, demais atos processuais correlatos e advocacia consultiva.

- **Total de processos ativos no mês:** 35
- **Novas distribuições/assunções de procuração no mês:** 3
- **Processos encerrados/arquivados no mês:** 2

2. Relação Detalhada dos Processos

ABRIL DE 2026		
	PROCESSO	**PARTE CONTRÁRIA**
1	1001309-85.2023.5.02.0411	FABIANA TOLEDO
2	1000157-65.2024.5.02.0411	GUSTAVO CARREIRA CASTRO
3	1000812-03.2025.5.02.0411	ISABEL CRISTINA HERNANDES PRANDI
4	1001021-69.2025.5.02.0411	AMANDA DOS SANTOS ALMEIDA
5	1001065-88.2025.5.02.0411	DANIELE DA SILVA
6	1001199-18.2025.5.02.0411	MARIEIDE GOMES SANTOS
7	1001253-81.2025.5.02.0411	FABIANA REGINA LACERDA
8	1001275-42.2025.5.02.0411	DAIANE DE OLIVEIRA SILVA

Este documento foi assinado digitalmente por Isis Goncalves Simoes Bergamo.
Para verificar as assinaturas vá ao site http://oab.portaldeassinaturas.com.br e utilize o código F68F-BA7F-37AA-C908.

Este documento foi assinado digitalmente por Isis Goncalves Simoes Bergamo.
Para verificar as assinaturas vá ao site http://oab.portaldeassinaturas.com.br e utilize o código F68F-BA7F-37AA-C908.

9	1001312-69.2025.5.02.0411	DAMIANA ERISNALDA MARTINS DE LIMA REIS
10	1001346-44.2025.5.02.0411	PAMELA RODRIGUES DO NASCIMENTO SANTOS
11	1001390-63.2025.5.02.0411	MARIA APARECIDA GOMES DA SILVA MOURA
12	1001419-16.2025.5.02.0411	TALITA GALINDO DA SILVA
13	1001443-44.2025.5.02.0411	LIDIANE MARIA MOURA DE OLIVEIRA
14	1001685-03.2025.5.02.0411	ADRIANA MARINHO ROSA DOS SANTOS
15	1001706-76.2025.5.02.0411	TELMA APARECIDA SANTOS DE OLIVEIRA
16	1001729-22.2025.5.02.0411	SIMONE ROSA DE OLIVEIRA
17	1001730-07.2025.5.02.0411	BEATRIZ LIMA ALVES ANDRADE
18	1000006-31.2026.5.02.0411	GILMARA JANUARIO MENINO
19	1000014-08.2026.5.02.0411	CLEIDE APARECIDA PINTO DE ALMEIDA
20	1000061-79.2026.5.02.0411	VALDIRENE BARBOSA VAZ
21	1000075-63.2026.5.02.0411	RAYSSA DOS SANTOS SILVA
22	1000143-13.2026.5.02.0411	SANDRA DOS SANTOS SILVA
23	1000144-95.2026.5.02.0411	MARILENA DA CONCEICAO GONCALVES
24	1000167-41.2026.5.02.0411	NUBIA MARI NASCIMENTO SILVA
25	1000168-26.2026.5.02.0411	SINDSAUDE
26	1000178-70.2026.5.02.0411	ALESSANDRA RAMOS DA SILVA
27	1000186-47.2026.5.02.0411	MAIARA ALMEIDA DOS SANTOS
28	1000279-10.2026.5.02.0411	JESSICA CARDOSO DE OLIVEIRA
29	1000410-82.2026.5.02.0411	BRUNA FERNANDES LIMA BASTOS
30	1000406-45.2026.5.02.0411	JOAO KENNED CORDEIRO
31	1000411-67.2026.5.02.0411	MARIA ROSANGELA LOPES
32	1000485-24.2026.5.02.0411	RENATA RODRIGUES
33	1000509-52.2026.5.02.0411	MICHELE AQUINO DE CASTRO
34	1000534-65.2026.5.02.0411	WILLIANS MACIEL
35	1000605-67.2026.5.02.0411	CLAUDINEI APARECIDO PRADO

Este documento foi assinado digitalmente por Isis Goncalves Simoes Bergamo.
Para verificar as assinaturas vá ao site http://oab.portaldeassinaturas.com.br e utilize o código F68F-BA7F-37AA-C908.

Este documento foi assinado digitalmente por Isis Goncalves Simoes Bergamo.
Para verificar as assinaturas vá ao site http://oab.portaldeassinaturas.com.br e utilize o código F68F-BA7F-37AA-C908.

3. Declaração de Regularidade

Declaro, para os fins de direito e comprovação de prestação de serviços jurídicos, que permaneci formalmente constituída como procuradora da BIOGESP nos processos acima listados durante o respectivo período mensal, prestando a devida assistência jurídica.

Atibaia/SP, data da assinatura eletrônica

Isis Gonçalves Simões Bergamo
OAB/SP 153.563

Este documento foi assinado digitalmente por Isis Goncalves Simoes Bergamo.
Para verificar as assinaturas vá ao site http://oab.portaldeassinaturas.com.br e utilize o código F68F-BA7F-37AA-C908.

Este documento foi assinado digitalmente por Isis Goncalves Simoes Bergamo.
Para verificar as assinaturas vá ao site http://oab.portaldeassinaturas.com.br e utilize o código F68F-BA7F-37AA-C908.

PROTOCOLO DE ASSINATURA(S)

O documento acima foi proposto para assinatura digital na plataforma Portal OAB. Para verificar as assinaturas clique no link: http://oab.portaldeassinaturas.com.br/Verificar/F68F-BA7F-37AA-C908 ou vá até o site http://oab.portaldeassinaturas.com.br e utilize o código abaixo para verificar se este documento é válido.

Código para verificação: F68F-BA7F-37AA-C908

Hash do Documento

C857B57FBD1D441CBAB8709A4D09AD4EA8D0648681A2040952ED01B6F1C547C2

O(s) nome(s) indicado(s) para assinatura, bem como seu(s) status em 25/06/2026 é(são) :

☑ **Nome no certificado:** Isis Goncalves Simoes Bergamo em 25/06/2026 14:58 UTC-03:00
Tipo: Certificado Digital

Evidências

Geolocation: Latitude: -23.181818719217766 Longitude: -46.54736967017925 Accuracy: 82
IP: 172.16.4.36
AC: AC OAB G3

Poder Judiciário
Justiça do Trabalho
Tribunal Regional do Trabalho da 2ª Região

Recurso de Revista com Agravo 1001309-85.2023.5.02.0411

PARA ACESSAR O SUMÁRIO, CLIQUE AQUI

Relator: LUIZ JOSÉ DEZENA DA SILVA

Processo Judicial Eletrônico

Data da Autuação: 03/04/2025
Valor da causa: R$ 35.677,20

Partes:
AGRAVANTE: FABIANA TOLEDO
ADVOGADO: ALINE SIMOES MACEDO DE MACEDO
AGRAVADO: BIOGESP - ASSOCIACAO DE GESTAO E EXECUCAO DE SERVICOS PUBLICOS E SOCIAIS
ADVOGADO: ISIS GONCALVES SIMOES BERGAMO
AGRAVADO: MUNICIPIO DE RIBEIRAO PIRES
CUSTOS LEGIS: MINISTÉRIO PÚBLICO DO TRABALHO
RECORRENTE: MUNICIPIO DE RIBEIRAO PIRES
RECORRIDO: BIOGESP - ASSOCIACAO DE GESTAO E EXECUCAO DE SERVICOS PUBLICOS E SOCIAIS
ADVOGADO: ISIS GONCALVES SIMOES BERGAMO
RECORRIDO: FABIANA TOLEDO
ADVOGADO: ALINE SIMOES MACEDO DE MACEDO

Poder Judiciário
Justiça do Trabalho
Tribunal Regional do Trabalho da 2ª Região

Agravo de Instrumento em Recurso de Revista 1000157-65.2024.5.02.0411

PARA ACESSAR O SUMÁRIO, CLIQUE AQUI

Relator: GUILHERME AUGUSTO CAPUTO BASTOS

Processo Judicial Eletrônico

Data da Autuação: 21/08/2025
Valor da causa: R$ 90.289,45

Partes:
AGRAVANTE: GUSTAVO CARREIRA CASTRO
ADVOGADO: GUSTAVO FRANCISCO SILVA DE OLIVEIRA
AGRAVADO: BIOGESP - ASSOCIACAO DE GESTAO E EXECUCAO DE SERVICOS PUBLICOS E SOCIAIS
ADVOGADO: ISIS GONCALVES SIMOES BERGAMO

Poder Judiciário
Justiça do Trabalho
Tribunal Regional do Trabalho da 2ª Região

Ação Trabalhista - Rito Ordinário 1000812-03.2025.5.02.0411

PARA ACESSAR O SUMÁRIO, CLIQUE AQUI

Processo Judicial Eletrônico

Data da Autuação: 01/07/2025
Valor da causa: R$ 18.564,68

Partes:
RECLAMANTE: ISABEL CRISTINA HERNANDES PRANDI
ADVOGADO: RICARDO AURELIO DE MORAES SALGADO JUNIOR
RECLAMADO: BIOGESP - ASSOCIACAO DE GESTAO E EXECUCAO DE SERVICOS PUBLICOS E SOCIAIS
ADVOGADO: ISIS GONCALVES SIMOES BERGAMO
PERITO: ANDERSON DE OLIVEIRA LATALIZA

Poder Judiciário
Justiça do Trabalho
Tribunal Regional do Trabalho da 2ª Região

Ação Trabalhista - Rito Ordinário
1001021-69.2025.5.02.0411

PARA ACESSAR O SUMÁRIO, CLIQUE AQUI

Processo Judicial Eletrônico

Data da Autuação: 11/08/2025
Valor da causa: R$ 106.062,62

Partes:
RECLAMANTE: AMANDA DOS SANTOS ALMEIDA
ADVOGADO: NAYARA DIAS CARDOSO PORTOCARRERO
ADVOGADO: MARIA ELAINE UCHOA
RECLAMADO: BIOGESP - ASSOCIACAO DE GESTAO E EXECUCAO DE SERVICOS PUBLICOS E SOCIAIS
ADVOGADO: ISIS GONCALVES SIMOES BERGAMO
RECLAMADO: MUNICIPIO DE RIBEIRAO PIRES

Poder Judiciário
Justiça do Trabalho
Tribunal Regional do Trabalho da 2ª Região

Ação Trabalhista - Rito Ordinário
1001065-88.2025.5.02.0411

PARA ACESSAR O SUMÁRIO, CLIQUE AQUI

Tramitação Preferencial
- Pagamento de Salário

Processo Judicial Eletrônico

Data da Autuação: 19/08/2025
Valor da causa: R$ 132.794,55

Partes:
RECLAMANTE: DANIELE DA SILVA
ADVOGADO: ROGERIO MAZZA TROISE
RECLAMADO: BIOGESP - ASSOCIACAO DE GESTAO E EXECUCAO DE SERVICOS PUBLICOS E SOCIAIS
ADVOGADO: ISIS GONCALVES SIMOES BERGAMO

Poder Judiciário
Justiça do Trabalho
Tribunal Regional do Trabalho da 2ª Região

Ação Trabalhista - Rito Ordinário 1001199-18.2025.5.02.0411

PARA ACESSAR O SUMÁRIO, CLIQUE AQUI

Processo Judicial Eletrônico

Data da Autuação: 12/09/2025
Valor da causa: R$ 132.339,77

Partes:
RECLAMANTE: MARIEIDE GOMES SANTOS
ADVOGADO: JOAO CARLOS DE MOURA SANTOS FILHO
ADVOGADO: JOAO PAULO PINHEIRO DE CASTRO
RECLAMADO: BIOGESP - ASSOCIACAO DE GESTAO E EXECUCAO DE SERVICOS PUBLICOS E SOCIAIS
ADVOGADO: ISIS GONCALVES SIMOES BERGAMO

Poder Judiciário
Justiça do Trabalho
Tribunal Regional do Trabalho da 2ª Região

Ação Trabalhista - Rito Ordinário
1001253-81.2025.5.02.0411

PARA ACESSAR O SUMÁRIO, CLIQUE AQUI

Processo Judicial Eletrônico

Data da Autuação: 23/09/2025
Valor da causa: R$ 23.698,98

Partes:
RECLAMANTE: FABIANA REGINA LACERDA
ADVOGADO: RICARDO AURELIO DE MORAES SALGADO JUNIOR
RECLAMADO: BIOGESP - ASSOCIACAO DE GESTAO E EXECUCAO DE SERVICOS PUBLICOS E SOCIAIS
ADVOGADO: ISIS GONCALVES SIMOES BERGAMO
RECLAMADO: MUNICIPIO DE RIBEIRAO PIRES

Poder Judiciário
Justiça do Trabalho
Tribunal Regional do Trabalho da 2ª Região

Ação Trabalhista - Rito Ordinário
1001275-42.2025.5.02.0411

PARA ACESSAR O SUMÁRIO, CLIQUE AQUI

Processo Judicial Eletrônico

Data da Autuação: 25/09/2025
Valor da causa: R$ 15.447,64

Partes:
RECLAMANTE: DAIANE DE OLIVEIRA SILVA
ADVOGADO: RICARDO AURELIO DE MORAES SALGADO JUNIOR
RECLAMADO: BIOGESP - ASSOCIACAO DE GESTAO E EXECUCAO DE SERVICOS PUBLICOS E SOCIAIS
ADVOGADO: ISIS GONCALVES SIMOES BERGAMO

Poder Judiciário
Justiça do Trabalho
Tribunal Regional do Trabalho da 2ª Região

Ação Trabalhista - Rito Ordinário
1001312-69.2025.5.02.0411

PARA ACESSAR O SUMÁRIO, CLIQUE AQUI

Processo Judicial Eletrônico

Data da Autuação: 03/10/2025
Valor da causa: R$ 32.153,88

Partes:
RECLAMANTE: DAMIANA ERISNALDA MARTINS DE LIMA REIS
ADVOGADO: RICARDO AURELIO DE MORAES SALGADO JUNIOR
RECLAMADO: BIOGESP - ASSOCIACAO DE GESTAO E EXECUCAO DE SERVICOS PUBLICOS E SOCIAIS
ADVOGADO: ISIS GONCALVES SIMOES BERGAMO

Poder Judiciário
Justiça do Trabalho
Tribunal Regional do Trabalho da 2ª Região

Ação Trabalhista - Rito Sumaríssimo 1001346-44.2025.5.02.0411

PARA ACESSAR O SUMÁRIO, CLIQUE AQUI

Processo Judicial Eletrônico

Data da Autuação: 09/10/2025
Valor da causa: R$ 37.607,07

Partes:
RECLAMANTE: PAMELA RODRIGUES DO NASCIMENTO SANTOS
ADVOGADO: ISIS GONCALVES SIMOES BERGAMO
ADVOGADO: JOICE CRISTINA DIOGO PERES
RECLAMADO: BIOGESP - ASSOCIACAO DE GESTAO E EXECUCAO DE SERVICOS PUBLICOS E SOCIAIS
ADVOGADO: ISIS GONCALVES SIMOES BERGAMO

Poder Judiciário
Justiça do Trabalho
Tribunal Regional do Trabalho da 2ª Região

Ação Trabalhista - Rito Ordinário
1001390-63.2025.5.02.0411

PARA ACESSAR O SUMÁRIO, CLIQUE AQUI

Processo Judicial Eletrônico

Data da Autuação: 17/10/2025
Valor da causa: R$ 103.524,99

Partes:
RECLAMANTE: MARIA APARECIDA GOMES DA SILVA MOURA
ADVOGADO: JOAO CARLOS DE MOURA SANTOS FILHO
ADVOGADO: JOAO PAULO PINHEIRO DE CASTRO
RECLAMADO: BIOGESP - ASSOCIACAO DE GESTAO E EXECUCAO DE SERVICOS PUBLICOS E SOCIAIS
ADVOGADO: ISIS GONCALVES SIMOES BERGAMO

Poder Judiciário
Justiça do Trabalho
Tribunal Regional do Trabalho da 2ª Região

Ação Trabalhista - Rito Ordinário
1001443-44.2025.5.02.0411

PARA ACESSAR O SUMÁRIO, CLIQUE AQUI

Processo Judicial Eletrônico

Data da Autuação: 29/10/2025
Valor da causa: R$ 105.381,68

Partes:
RECLAMANTE: LIDIANE MARIA MOURA DE OLIVEIRA
ADVOGADO: JOAO CARLOS DE MOURA SANTOS FILHO
ADVOGADO: JOAO PAULO PINHEIRO DE CASTRO
RECLAMADO: BIOGESP - ASSOCIACAO DE GESTAO E EXECUCAO DE SERVICOS PUBLICOS E SOCIAIS
ADVOGADO: ISIS GONCALVES SIMOES BERGAMO

Poder Judiciário
Justiça do Trabalho
Tribunal Regional do Trabalho da 2ª Região

Ação Trabalhista - Rito Ordinário
1001419-16.2025.5.02.0411

PARA ACESSAR O SUMÁRIO, CLIQUE AQUI

Processo Judicial Eletrônico

Data da Autuação: 23/10/2025
Valor da causa: R$ 169.024,97

Partes:
RECLAMANTE: TALITA GALINDO DA SILVA
ADVOGADO: EVERTON BISPO
ADVOGADO: RENAN FIGUEIREDO FERNANDES
RECLAMADO: BIOGESP - ASSOCIACAO DE GESTAO E EXECUCAO DE SERVICOS PUBLICOS E SOCIAIS
ADVOGADO: ISIS GONCALVES SIMOES BERGAMO

Poder Judiciário
Justiça do Trabalho
Tribunal Regional do Trabalho da 2ª Região

Ação Trabalhista - Rito Sumaríssimo 1001685-03.2025.5.02.0411

PARA ACESSAR O SUMÁRIO, CLIQUE AQUI

Processo Judicial Eletrônico

Data da Autuação: 16/12/2025
Valor da causa: R$ 6.453,33

Partes:
RECLAMANTE: ADRIANA MARINHO ROSA DOS SANTOS
ADVOGADO: RAFAEL DE ANDRADE MENDES
RECLAMADO: BIOGESP - ASSOCIACAO DE GESTAO E EXECUCAO DE SERVICOS PUBLICOS E SOCIAIS
ADVOGADO: ISIS GONCALVES SIMOES BERGAMO

Poder Judiciário
Justiça do Trabalho
Tribunal Regional do Trabalho da 2ª Região

Ação Trabalhista - Rito Sumaríssimo 1001706-76.2025.5.02.0411

PARA ACESSAR O SUMÁRIO, CLIQUE AQUI

Tramitação Preferencial

- Pagamento de Salário

Processo Judicial Eletrônico

Data da Autuação: 18/12/2025
Valor da causa: R$ 27.345,54

Partes:
RECLAMANTE: TELMA APARECIDA SANTOS DE OLIVEIRA
ADVOGADO: THAIS DE ALMEIDA FREIRE
RECLAMADO: BIOGESP - ASSOCIACAO DE GESTAO E EXECUCAO DE SERVICOS PUBLICOS E SOCIAIS
ADVOGADO: ISIS GONCALVES SIMOES BERGAMO

Poder Judiciário
Justiça do Trabalho
Tribunal Regional do Trabalho da 2ª Região

Ação Trabalhista - Rito Ordinário
1001729-22.2025.5.02.0411

PARA ACESSAR O SUMÁRIO, CLIQUE AQUI

Processo Judicial Eletrônico

Data da Autuação: 30/12/2025
Valor da causa: R$ 89.631,62

Partes:
RECLAMANTE: SIMONE ROSA DE OLIVEIRA
ADVOGADO: TAISA DA SILVA MANHA
RECLAMADO: BIOGESP - ASSOCIACAO DE GESTAO E EXECUCAO DE SERVICOS PUBLICOS E SOCIAIS
ADVOGADO: ISIS GONCALVES SIMOES BERGAMO
RECLAMADO: MUNICIPIO DE RIBEIRAO PIRES
PERITO: NEILER PAULO FERNANDES DOS SANTOS JUNIOR

Poder Judiciário
Justiça do Trabalho
Tribunal Regional do Trabalho da 2ª Região

Ação Trabalhista - Rito Ordinário
1001730-07.2025.5.02.0411

PARA ACESSAR O SUMÁRIO, CLIQUE AQUI

Processo Judicial Eletrônico

Data da Autuação: 30/12/2025
Valor da causa: R$ 45.390,27

Partes:
RECLAMANTE: BEATRIZ LIMA ALVES ANDRADE
ADVOGADO: TAISA DA SILVA MANHA
RECLAMADO: BIOGESP - ASSOCIACAO DE GESTAO E EXECUCAO DE SERVICOS PUBLICOS E SOCIAIS
ADVOGADO: ISIS GONCALVES SIMOES BERGAMO
RECLAMADO: MUNICIPIO DE RIBEIRAO PIRES

Poder Judiciário
Justiça do Trabalho
Tribunal Regional do Trabalho da 2ª Região

Ação Trabalhista - Rito Ordinário 1000006-31.2026.5.02.0411

PARA ACESSAR O SUMÁRIO, CLIQUE AQUI

Processo Judicial Eletrônico

Data da Autuação: 06/01/2026
Valor da causa: R$ 134.903,59

Partes:
RECLAMANTE: GILMARA JANUARIO MENINO
ADVOGADO: FELIPE BASTOS DE PAIVA RIBEIRO
ADVOGADO: MATHEUS DE SOUZA TAGLIOLI
RECLAMADO: BIOGESP - ASSOCIACAO DE GESTAO E EXECUCAO DE SERVICOS PUBLICOS E SOCIAIS
ADVOGADO: ISIS GONCALVES SIMOES BERGAMO

Poder Judiciário
Justiça do Trabalho
Tribunal Regional do Trabalho da 2ª Região

Ação Trabalhista - Rito Ordinário 1000014-08.2026.5.02.0411

PARA ACESSAR O SUMÁRIO, CLIQUE AQUI

Processo Judicial Eletrônico

Data da Autuação: 09/01/2026
Valor da causa: R$ 110.781,37

Partes:
RECLAMANTE: CLEIDE APARECIDA PINTO DE ALMEIDA
ADVOGADO: JESSE SOUZA SANTANA
RECLAMADO: BIOGESP - ASSOCIACAO DE GESTAO E EXECUCAO DE SERVICOS PUBLICOS E SOCIAIS
ADVOGADO: ISIS GONCALVES SIMOES BERGAMO
PERITO: ANDERSON DE OLIVEIRA LATALIZA
TERCEIRO INTERESSADO: Casa de Repouso - Residência Terapêutica
PERITO: DANILO FEITOSA ARAUJO

Poder Judiciário
Justiça do Trabalho
Tribunal Regional do Trabalho da 2ª Região

Ação Trabalhista - Rito Sumaríssimo 1000061-79.2026.5.02.0411

PARA ACESSAR O SUMÁRIO, CLIQUE AQUI

Processo Judicial Eletrônico

Data da Autuação: 20/01/2026
Valor da causa: R$ 43.983,35

Partes:
RECLAMANTE: VALDIRENE BARBOSA VAZ
ADVOGADO: RENATA FERREIRA DA SILVA
ADVOGADO: FELIPE CORREA ROCHA
RECLAMADO: BIOGESP - ASSOCIACAO DE GESTAO E EXECUCAO DE SERVICOS PUBLICOS E SOCIAIS
ADVOGADO: ISIS GONCALVES SIMOES BERGAMO

Poder Judiciário
Justiça do Trabalho
Tribunal Regional do Trabalho da 2ª Região

Ação Trabalhista - Rito Ordinário
1000411-67.2026.5.02.0411

PARA ACESSAR O SUMÁRIO, CLIQUE AQUI

Processo Judicial Eletrônico

Data da Autuação: 18/03/2026
Valor da causa: R$ 154.103,99

Partes:
RECLAMANTE: MARIA ROSANGELA LOPES
ADVOGADO: GLAUCO GIMENEZ VARELLA
RECLAMADO: BIOGESP - ASSOCIACAO DE GESTAO E EXECUCAO DE SERVICOS PUBLICOS E SOCIAIS
ADVOGADO: ISIS GONCALVES SIMOES BERGAMO
PERITO: NEILER PAULO FERNANDES DOS SANTOS JUNIOR

Poder Judiciário
Justiça do Trabalho
Tribunal Regional do Trabalho da 2ª Região

Ação Trabalhista - Rito Sumaríssimo 1000509-52.2026.5.02.0411

PARA ACESSAR O SUMÁRIO, CLIQUE AQUI

Processo Judicial Eletrônico

Data da Autuação: 06/04/2026
Valor da causa: R$ 29.245,02

Partes:
RECLAMANTE: MICHELE AQUINO DE CASTRO
ADVOGADO: LAERCIO FERREIRA VANDERLEI
RECLAMADO: BIOGESP - ASSOCIACAO DE GESTAO E EXECUCAO DE SERVICOS PUBLICOS E SOCIAIS
ADVOGADO: ISIS GONCALVES SIMOES BERGAMO

Poder Judiciário
Justiça do Trabalho
Tribunal Regional do Trabalho da 2ª Região

Consignação em Pagamento 1000485-24.2026.5.02.0411

PARA ACESSAR O SUMÁRIO, CLIQUE AQUI

Processo Judicial Eletrônico

Data da Autuação: 30/03/2026
Valor da causa: R$ 5.237,90

Partes:
CONSIGNANTE: BIOGESP - ASSOCIACAO DE GESTAO E EXECUCAO DE SERVICOS PUBLICOS E SOCIAIS
ADVOGADO: ISIS GONCALVES SIMOES BERGAMO
CONSIGNADO: RENATA RODRIGUES

Poder Judiciário
Justiça do Trabalho
Tribunal Regional do Trabalho da 2ª Região

Ação Trabalhista - Rito Ordinário
1000534-65.2026.5.02.0411

PARA ACESSAR O SUMÁRIO, CLIQUE AQUI

Processo Judicial Eletrônico

Data da Autuação: 10/04/2026
Valor da causa: R$ 178.495,88

Partes:
RECLAMANTE: WILLIANS MACIEL
ADVOGADO: MARIA ELAINE UCHOA
RECLAMADO: BIOGESP - ASSOCIACAO DE GESTAO E EXECUCAO DE SERVICOS PUBLICOS E SOCIAIS
ADVOGADO: ISIS GONCALVES SIMOES BERGAMO
RECLAMADO: MUNICIPIO DE RIBEIRAO PIRES

Poder Judiciário
Justiça do Trabalho
Tribunal Regional do Trabalho da 2ª Região

Ação Trabalhista - Rito Sumaríssimo 1000605-67.2026.5.02.0411

PARA ACESSAR O SUMÁRIO, CLIQUE AQUI

Processo Judicial Eletrônico

Data da Autuação: 24/04/2026
Valor da causa: R$ 52.122,79

Partes:
RECLAMANTE: CLAUDINEI APARECIDO PRADO
ADVOGADO: RICARDO BESERRA DE SOUZA
RECLAMADO: BIOGESP - ASSOCIACAO DE GESTAO E EXECUCAO DE SERVICOS PUBLICOS E SOCIAIS
ADVOGADO: ISIS GONCALVES SIMOES BERGAMO
PERITO: SERGIO DE SOUZA DURAES

NFSe Nota Fiscal de Serviço eletrônica

DANFSe v1.0
Documento Auxiliar da NFS-e

Prefeitura da Estância de Atibaia - SP
(11)4414-2000

Chave de Acesso da NFS-e
35041072262842879000176000000000000626042342069215

A autenticidade desta NFS-e pode ser verificada pela leitura deste código QR ou pela consulta da chave de acesso no portal nacional da NFS-e

Número da NFS-e	Competência da NFS-e	Data e Hora da emissão da NFS-e
6	02/04/2026	02/04/2026 11:17:16

Número da DPS	Série da DPS	Data e Hora da emissão da DPS
4	70000	02/04/2026 11:17:16

EMITENTE DA NFS-e
Prestador do Serviço

CNPJ / CPF / NIF	Inscrição Municipal	Telefone
62.842.879/0001-76	-	(11) 9999-9999

Nome / Nome Empresarial
ISIS BERGAMO SOCIEDADE INDIVIDUAL DE ADVOCACIA

E-mail
ISISBERGAMO@ADV.OABSP.ORG.BR

Endereço	Município	CEP
ESTRADA DA PEDRINHA, 70, ITAPETINGA	Atibaia - SP	12942-143

Simples Nacional na Data de Competência
Optante - Microempresa ou Empresa de Pequeno Porte (ME/EPP)

Regime de Apuração Tributária pelo SN
Regime de apuração dos tributos federais pelo Simples Nacional e o ISSQN pela NFS-e conforme respectiva legislação municipal do tributo

TOMADOR DO SERVIÇO

CNPJ / CPF / NIF	Inscrição Municipal	Telefone
26.702.577/0001-39	-	-

Nome / Nome Empresarial
BIOGESP - ASSOCIACAO DE GESTAO E EXECUCAO DE SERVICOS PUBLICOS E SOCIAIS

E-mail
-

Endereço	Município	CEP
MIN ROCHA AZEVEDO, 38, CONJ 601 ANDAR 6, CERQUEIRA CESAR	São Paulo - SP	01410-000

INTERMEDIÁRIO DO SERVIÇO NÃO IDENTIFICADO NA NFS-e

SERVIÇO PRESTADO

Código de Tributação Nacional	Código de Tributação Municipal	Local da Prestação	País da Prestação
17.14.01 - Advocacia	-	Atibaia - SP	-

Descrição do Serviço
Serviços advocatícios de assessoria, consultoria e contencioso - referentes ao mês de março de 2026 - (RP)

TRIBUTAÇÃO MUNICIPAL

Tributação do ISSQN	País Resultado da Prestação do Serviço	Município de Incidência do ISSQN	Regime Especial de Tributação
Operação Tributável	-	Atibaia - SP	Nenhum
Tipo de Imunidade	**Suspensão da Exigibilidade do ISSQN**	**Número Processo Suspensão**	**Benefício Municipal**
-	Não	-	-
Valor do Serviço	**Desconto Incondicionado**	**Total Deduções/Reduções**	**Cálculo do BM**
R$ 5.000,00	-	-	-
BC ISSQN	**Alíquota Aplicada**	**Retenção do ISSQN**	**ISSQN Apurado**
R$ 5.000,00	5,00%	Não Retido	R$ 250,00

TRIBUTAÇÃO FEDERAL

IRRF	Contribuição Previdenciária - Retida	Contribuições Sociais - Retidas	Descrição Contrib. Sociais - Retidas
-	-	-	0 - PIS/COFINS/CSLL Não Retidos
PIS - Débito Apuração Própria	**COFINS - Débito Apuração Própria**		
-	-		

VALOR TOTAL DA NFS-E

Valor do Serviço	Desconto Condicionado	Desconto Incondicionado	ISSQN Retido
R$ 5.000,00	-	-	-
Total das Retenções Federais	**PIS/COFINS - Débito Apur. Própria**		**Valor Líquido da NFS-e**
-	-		**R$ 5.000,00**

TOTAIS APROXIMADOS DOS TRIBUTOS

Federais	Estaduais	Municipais
-	-	-

INFORMAÇÕES COMPLEMENTARES

Inf Cont: Documento emitido por Sociedade Individual de Advocacia optante pelo Simples Nacional, nos termos da Lei Complementar nº 123/2006. Não gera direito a crédito fiscal de IPI. Isento de retenções na fonte de PIS, COFINS e CSLL conforme Art. 1º da IN SRF nº 459/2004 e de IRRF conforme Art. 64 da INRFB nº 1234/2012. ISS recolhido sob o regime de Valor Fixo diretamente ao município de Atibaia/SP, conforme legislação municipal. | **NBS:** 113012000

ZapSign - 5a09e997-c287-42e7-8006-eacf47feecd8 | Documento assinado eletronicamente, conforme MP 2.200-2/2001 e Lei 14.063/2020.

Relatório de Assinaturas

Datas e horários em UTC-0300 (America/Sao_Paulo)
Última atualização em 29 Julho 2026, 12:43:03

ZapSign By Truora

Status: Assinado
Documento: NF-6
Número: 5a09e997-c287-42e7-8006-eacf47feecd8
Data da criação: 23 Julho 2026, 15:21:02
Hash do documento original (SHA256): 924a164c73472d5ebefbcdceceed145c3f49a88513fa9fb08681d2a2c3c83186

Assinaturas

2 de 2 Assinaturas

Assinado via ZapSign by Truora

CARLOS EDUARDO BASSUTO

Data e hora da assinatura: 23/07/2026 15:22:24
Token: 5880c7ca-407e-4b20-bfe7-b647b664d554

Assinatura

Carlos Eduardo Bassuto

Carlos Eduardo Bassuto

Pontos de autenticação:
Telefone: 5511934888830

E-mail: coord.adm.rp@biogesp.org.br
Nível de segurança: Validado por código único enviado por e-mail

IP: 187.51.1.154
Dispositivo: Mozilla/5.0 (Windows NT 10.0; Win64; x64) AppleWebKit/537.36 (KHTML, like Gecko) Chrome/150.0.0.0 Safari/537.36

Assinado via ZapSign by Truora

VALTERMIR PEREIRA

Data e hora da assinatura: 29/07/2026 12:43:03
Token: 2f6c01de-35da-4263-b7c2-6e8dbc51af86

Assinatura



VALTERMIR PEREIRA

Pontos de autenticação:
Telefone: 5511971103711

E-mail: pereira-valtermir@uol.com.br

IP: 200.205.174.156
Dispositivo: Mozilla/5.0 (Windows NT 10.0; Win64; x64) AppleWebKit/537.36 (KHTML, like Gecko) Chrome/150.0.0.0 Safari/537.36

INTEGRIDADE CERTIFICADA - ICP-BRASIL

Assinaturas eletrônicas e físicas têm igual validade legal, conforme MP 2.200-2/2001 e Lei 14.063/2020.
Confirme a integridade do documento aqui.

Este Log é exclusivo e parte integrante do documento número 5a09e997-c287-42e7-8006-eacf47feecd8, segundo os Termos de Uso da ZapSign , disponíveis em zapsign.com.br

Santander

Internet Banking Empresarial

BIOGESP - ASSOCIACAO DE GESTAO E EXECUCA **Agência:** 0123 **Conta:** 130043711

Pronto! O pagamento foi realizado. Fazer outro Pix

Comprovante do Pix

Valor pago
R$ 5.000,00

Forma de pagamento
Ag 0123 Cc 13004371-1

Mensagem para o recebedor
REFERENTE A NF 06

Dados do recebedor

Nome
ISIS BERGAMO SOCIEDADE INDIVIDUAL DE ADVOCACIA

CNPJ / CPF
62.******/****-76

Chave
62.******/****-76

Instituição
NU PAGAMENTOS - IP

Dados do pagador

De
BIOGESP ASSOCIACAO DE GESTAO E EXECUCA

CNPJ / CPF
26.******/****-39

Instituição
BANCO SANTANDER (BRASIL) S.A.

ID/Transação
E90400888202608031912669820771 93

Data e hora da transação
03/08/2026 - 16:12:48

Código de autenticação
IBE06D3E659E435A642C391

Central de Atendimento Santander Empresarial
Das 8h às 20h, de segunda a sexta-feira, e aos sábados, das 8h às 18h.
4004 2125 (Capitais e Regiões Metropolitanas)
0800 702 2125 (Demais Localidades)

Ouvidoria
Das 8h às 22h, de segunda a sexta-feira, exceto feriados.
0800 726 0322
55 (11) 3012 0322 (No exterior, ligue a cobrar)

SAC
Atendimento 24h por dia, todos os dias.
0800 762 7777
55 (11) 3012 0322 (No exterior, ligue a cobrar)

SAC e Ouvidoria
Canal exclusivo para **Atendimento em Libras**, disponível em nosso site: https://www.santander.com.br/atendimento-santander.
Das 8h às 20h, de segunda a sexta-feira, exceto feriados.

À
BIOGESP – Associação de Gestão e Execução de Serviços Públicos e Sociais

RELATÓRIO MENSAL DE PROCESSOS CONDUZIDOS

MÊS/ANO DE REFERÊNCIA: março de 2026

PROCURADORA/PATRONA: Isis Gonçalves Simões Bergamo - OAB/SP 153.563 - CNPJ 62.842.879/0001-76 - Isis Bergamo Sociedade Individual de Advocacia

1. Resumo do Período

No mês de referência, a patrona atuou na representação processual ativa e/ou passiva das demandas listadas abaixo, realizando o acompanhamento de prazos, elaboração de peças, participação em audiências, orientação para advogados audiencistas participarem de audiência, demais atos processuais correlatos e advocacia consultiva.

- **Total de processos ativos no mês:** 35
- **Novas distribuições/assunções de procuração no mês:** 5
- **Processos encerrados/arquivados no mês:** 3

2. Relação Detalhada dos Processos

MARÇO DE 2026		
	PROCESSO	**PARTE CONTRÁRIA**
1	1001309-85.2023.5.02.0411	FABIANA TOLEDO
2	1000157-65.2024.5.02.0411	GUSTAVO CARREIRA CASTRO
3	1000812-03.2025.5.02.0411	ISABEL CRISTINA HERNANDES PRANDI
4	1001021-69.2025.5.02.0411	AMANDA DOS SANTOS ALMEIDA
5	1001065-88.2025.5.02.0411	DANIELE DA SILVA
6	1001199-18.2025.5.02.0411	MARIEIDE GOMES SANTOS
7	1001253-81.2025.5.02.0411	FABIANA REGINA LACERDA
8	1001275-42.2025.5.02.0411	DAIANE DE OLIVEIRA SILVA

Este documento foi assinado digitalmente por Isis Goncalves Simoes Bergamo.
Para verificar as assinaturas vá ao site http://oab.portaldeassinaturas.com.br e utilize o código 8317-A8AC-4A5A-7E97.

Este documento foi assinado digitalmente por Isis Goncalves Simoes Bergamo.
Para verificar as assinaturas vá ao site http://oab.portaldeassinaturas.com.br e utilize o código 8317-A8AC-4A5A-7E97.

9	1001287-56.2025.5.02.0411	ISABELA PACHECO DE JESUS OLIVEIRA
10	1001312-69.2025.5.02.0411	DAMIANA ERISNALDA MARTINS DE LIMA REIS
11	1001346-44.2025.5.02.0411	PAMELA RODRIGUES DO NASCIMENTO SANTOS
12	1001390-63.2025.5.02.0411	MARIA APARECIDA GOMES DA SILVA MOURA
13	1001419-16.2025.5.02.0411	TALITA GALINDO DA SILVA
14	1001443-44.2025.5.02.0411	LIDIANE MARIA MOURA DE OLIVEIRA
15	1001685-03.2025.5.02.0411	ADRIANA MARINHO ROSA DOS SANTOS
16	1001706-76.2025.5.02.0411	TELMA APARECIDA SANTOS DE OLIVEIRA
17	1001729-22.2025.5.02.0411	SIMONE ROSA DE OLIVEIRA
18	1001730-07.2025.5.02.0411	BEATRIZ LIMA ALVES ANDRADE
19	1000006-31.2026.5.02.0411	GILMARA JANUARIO MENINO
20	1000014-08.2026.5.02.0411	CLEIDE APARECIDA PINTO DE ALMEIDA
21	1000061-79.2026.5.02.0411	VALDIRENE BARBOSA VAZ
22	1000075-63.2026.5.02.0411	RAYSSA DOS SANTOS SILVA
23	1000137-06.2026.5.02.0411	MICHELE AQUINO DE CASTRO
24	1000143-13.2026.5.02.0411	SANDRA DOS SANTOS SILVA
25	1000144-95.2026.5.02.0411	MARILENA DA CONCEICAO GONCALVES
26	1000167-41.2026.5.02.0411	NUBIA MARI NASCIMENTO SILVA
27	1000168-26.2026.5.02.0411	SINDSAUDE
28	1000178-70.2026.5.02.0411	ALESSANDRA RAMOS DA SILVA
29	1000186-47.2026.5.02.0411	MAIARA ALMEIDA DOS SANTOS
30	1000240-13.2026.5.02.0411	PRISCILA BARBOZA DOS SANTOS
31	1000279-10.2026.5.02.0411	JESSICA CARDOSO DE OLIVEIRA
32	1000410-82.2026.5.02.0411	BRUNA FERNANDES LIMA BASTOS
33	1000406-45.2026.5.02.0411	JOAO KENNED CORDEIRO
34	1000411-67.2026.5.02.0411	MARIA ROSANGELA LOPES
35	1000485-24.2026.5.02.0411	RENATA RODRIGUES

Este documento foi assinado digitalmente por Isis Goncalves Simoes Bergamo.
Para verificar as assinaturas vá ao site http://oab.portaldeassinaturas.com.br e utilize o código 8317-A8AC-4A5A-7E97.

Este documento foi assinado digitalmente por Isis Goncalves Simoes Bergamo.
Para verificar as assinaturas vá ao site http://oab.portaldeassinaturas.com.br e utilize o código 8317-A8AC-4A5A-7E97.

3. Declaração de Regularidade

Declaro, para os fins de direito e comprovação de prestação de serviços jurídicos, que permaneci formalmente constituída como procuradora da BIOGESP nos processos acima listados durante o respectivo período mensal, prestando a devida assistência jurídica.

Atibaia/SP, data da assinatura eletrônica

Isis Gonçalves Simões Bergamo
OAB/SP 153.563

Este documento foi assinado digitalmente por Isis Goncalves Simoes Bergamo.
Para verificar as assinaturas vá ao site http://oab.portaldeassinaturas.com.br e utilize o código 8317-A8AC-4A5A-7E97.

Este documento foi assinado digitalmente por Isis Goncalves Simoes Bergamo.
Para verificar as assinaturas vá ao site http://oab.portaldeassinaturas.com.br e utilize o código 8317-A8AC-4A5A-7E97.

PROTOCOLO DE ASSINATURA(S)

O documento acima foi proposto para assinatura digital na plataforma Portal OAB. Para verificar as assinaturas clique no link: http://oab.portaldeassinaturas.com.br/Verificar/8317-A8AC-4A5A-7E97 ou vá até o site http://oab.portaldeassinaturas.com.br e utilize o código abaixo para verificar se este documento é válido.

Código para verificação: 8317-A8AC-4A5A-7E97

Hash do Documento

7D4C68C10B76F90A21149DCE1C63CB60876518D0EC52E6A52D1D4ECA12A9FFA4

O(s) nome(s) indicado(s) para assinatura, bem como seu(s) status em 25/06/2026 é(são) :

☑ **Nome no certificado:** Isis Goncalves Simoes Bergamo em 25/06/2026 22:30 UTC-03:00
Tipo: Certificado Digital

Evidências

Geolocation: Latitude: -23.181836319486866 Longitude: -46.54735295632254 Accuracy: 82
IP: 172.16.4.37
AC: AC OAB G3

Poder Judiciário
Justiça do Trabalho
Tribunal Regional do Trabalho da 2ª Região

Recurso de Revista com Agravo 1001309-85.2023.5.02.0411

PARA ACESSAR O SUMÁRIO, CLIQUE AQUI

Relator: LUIZ JOSÉ DEZENA DA SILVA

Processo Judicial Eletrônico

Data da Autuação: 03/04/2025
Valor da causa: R$ 35.677,20

Partes:
AGRAVANTE: FABIANA TOLEDO
ADVOGADO: ALINE SIMOES MACEDO DE MACEDO
AGRAVADO: BIOGESP - ASSOCIACAO DE GESTAO E EXECUCAO DE SERVICOS PUBLICOS E SOCIAIS
ADVOGADO: ISIS GONCALVES SIMOES BERGAMO
AGRAVADO: MUNICIPIO DE RIBEIRAO PIRES
CUSTOS LEGIS: MINISTÉRIO PÚBLICO DO TRABALHO
RECORRENTE: MUNICIPIO DE RIBEIRAO PIRES
RECORRIDO: BIOGESP - ASSOCIACAO DE GESTAO E EXECUCAO DE SERVICOS PUBLICOS E SOCIAIS
ADVOGADO: ISIS GONCALVES SIMOES BERGAMO
RECORRIDO: FABIANA TOLEDO
ADVOGADO: ALINE SIMOES MACEDO DE MACEDO

Poder Judiciário
Justiça do Trabalho
Tribunal Regional do Trabalho da 2ª Região

Agravo de Instrumento em Recurso de Revista 1000157-65.2024.5.02.0411

PARA ACESSAR O SUMÁRIO, CLIQUE AQUI

Relator: GUILHERME AUGUSTO CAPUTO BASTOS

Processo Judicial Eletrônico

Data da Autuação: 21/08/2025
Valor da causa: R$ 90.289,45

Partes:
AGRAVANTE: GUSTAVO CARREIRA CASTRO
ADVOGADO: GUSTAVO FRANCISCO SILVA DE OLIVEIRA
AGRAVADO: BIOGESP - ASSOCIACAO DE GESTAO E EXECUCAO DE SERVICOS PUBLICOS E SOCIAIS
ADVOGADO: ISIS GONCALVES SIMOES BERGAMO

Poder Judiciário
Justiça do Trabalho
Tribunal Regional do Trabalho da 2ª Região

Ação Trabalhista - Rito Ordinário
1000812-03.2025.5.02.0411

PARA ACESSAR O SUMÁRIO, CLIQUE AQUI

Processo Judicial Eletrônico

Data da Autuação: 01/07/2025
Valor da causa: R$ 18.564,68

Partes:
RECLAMANTE: ISABEL CRISTINA HERNANDES PRANDI
ADVOGADO: RICARDO AURELIO DE MORAES SALGADO JUNIOR
RECLAMADO: BIOGESP - ASSOCIACAO DE GESTAO E EXECUCAO DE SERVICOS PUBLICOS E SOCIAIS
ADVOGADO: ISIS GONCALVES SIMOES BERGAMO
PERITO: ANDERSON DE OLIVEIRA LATALIZA

Poder Judiciário
Justiça do Trabalho
Tribunal Regional do Trabalho da 2ª Região

Ação Trabalhista - Rito Ordinário
1001021-69.2025.5.02.0411

PARA ACESSAR O SUMÁRIO, CLIQUE AQUI

Processo Judicial Eletrônico

Data da Autuação: 11/08/2025
Valor da causa: R$ 106.062,62

Partes:
RECLAMANTE: AMANDA DOS SANTOS ALMEIDA
ADVOGADO: NAYARA DIAS CARDOSO PORTOCARRERO
ADVOGADO: MARIA ELAINE UCHOA
RECLAMADO: BIOGESP - ASSOCIACAO DE GESTAO E EXECUCAO DE SERVICOS PUBLICOS E SOCIAIS
ADVOGADO: ISIS GONCALVES SIMOES BERGAMO
RECLAMADO: MUNICIPIO DE RIBEIRAO PIRES

Poder Judiciário
Justiça do Trabalho
Tribunal Regional do Trabalho da 2ª Região

Ação Trabalhista - Rito Ordinário
1001065-88.2025.5.02.0411

PARA ACESSAR O SUMÁRIO, CLIQUE AQUI

Tramitação Preferencial
- Pagamento de Salário

Processo Judicial Eletrônico

Data da Autuação: 19/08/2025
Valor da causa: R$ 132.794,55

Partes:
RECLAMANTE: DANIELE DA SILVA
ADVOGADO: ROGERIO MAZZA TROISE
RECLAMADO: BIOGESP - ASSOCIACAO DE GESTAO E EXECUCAO DE SERVICOS PUBLICOS E SOCIAIS
ADVOGADO: ISIS GONCALVES SIMOES BERGAMO

Poder Judiciário
Justiça do Trabalho
Tribunal Regional do Trabalho da 2ª Região

Ação Trabalhista - Rito Ordinário 1001199-18.2025.5.02.0411

PARA ACESSAR O SUMÁRIO, CLIQUE AQUI

Processo Judicial Eletrônico

Data da Autuação: 12/09/2025
Valor da causa: R$ 132.339,77

Partes:
RECLAMANTE: MARIEIDE GOMES SANTOS
ADVOGADO: JOAO CARLOS DE MOURA SANTOS FILHO
ADVOGADO: JOAO PAULO PINHEIRO DE CASTRO
RECLAMADO: BIOGESP - ASSOCIACAO DE GESTAO E EXECUCAO DE SERVICOS PUBLICOS E SOCIAIS
ADVOGADO: ISIS GONCALVES SIMOES BERGAMO

Poder Judiciário
Justiça do Trabalho
Tribunal Regional do Trabalho da 2ª Região

Ação Trabalhista - Rito Ordinário
1001253-81.2025.5.02.0411

PARA ACESSAR O SUMÁRIO, CLIQUE AQUI

Processo Judicial Eletrônico

Data da Autuação: 23/09/2025
Valor da causa: R$ 23.698,98

Partes:
RECLAMANTE: FABIANA REGINA LACERDA
ADVOGADO: RICARDO AURELIO DE MORAES SALGADO JUNIOR
RECLAMADO: BIOGESP - ASSOCIACAO DE GESTAO E EXECUCAO DE SERVICOS PUBLICOS E SOCIAIS
ADVOGADO: ISIS GONCALVES SIMOES BERGAMO
RECLAMADO: MUNICIPIO DE RIBEIRAO PIRES

Poder Judiciário
Justiça do Trabalho
Tribunal Regional do Trabalho da 2ª Região

Ação Trabalhista - Rito Ordinário
1001275-42.2025.5.02.0411

PARA ACESSAR O SUMÁRIO, CLIQUE AQUI

Processo Judicial Eletrônico

Data da Autuação: 25/09/2025
Valor da causa: R$ 15.447,64

Partes:
RECLAMANTE: DAIANE DE OLIVEIRA SILVA
ADVOGADO: RICARDO AURELIO DE MORAES SALGADO JUNIOR
RECLAMADO: BIOGESP - ASSOCIACAO DE GESTAO E EXECUCAO DE SERVICOS PUBLICOS E SOCIAIS
ADVOGADO: ISIS GONCALVES SIMOES BERGAMO

Poder Judiciário
Justiça do Trabalho
Tribunal Regional do Trabalho da 2ª Região

Ação Trabalhista - Rito Sumaríssimo 1001287-56.2025.5.02.0411

PARA ACESSAR O SUMÁRIO, CLIQUE AQUI

Processo Judicial Eletrônico

Data da Autuação: 29/09/2025
Valor da causa: R$ 14.220,01

Partes:
RECLAMANTE: ISABELA PACHECO DE JESUS OLIVEIRA
ADVOGADO: JORGE LUIZ DE SOUZA CARVALHO
ADVOGADO: VINICIUS DUARTE SIQUEIRA
RECLAMADO: BIOGESP - ASSOCIACAO DE GESTAO E EXECUCAO DE SERVICOS PUBLICOS E SOCIAIS
ADVOGADO: ISIS GONCALVES SIMOES BERGAMO

Poder Judiciário
Justiça do Trabalho
Tribunal Regional do Trabalho da 2ª Região

Ação Trabalhista - Rito Ordinário
1001312-69.2025.5.02.0411

PARA ACESSAR O SUMÁRIO, CLIQUE AQUI

Processo Judicial Eletrônico

Data da Autuação: 03/10/2025
Valor da causa: R$ 32.153,88

Partes:
RECLAMANTE: DAMIANA ERISNALDA MARTINS DE LIMA REIS
ADVOGADO: RICARDO AURELIO DE MORAES SALGADO JUNIOR
RECLAMADO: BIOGESP - ASSOCIACAO DE GESTAO E EXECUCAO DE SERVICOS PUBLICOS E SOCIAIS
ADVOGADO: ISIS GONCALVES SIMOES BERGAMO

Poder Judiciário
Justiça do Trabalho
Tribunal Regional do Trabalho da 2ª Região

Ação Trabalhista - Rito Sumaríssimo 1001346-44.2025.5.02.0411

PARA ACESSAR O SUMÁRIO, CLIQUE AQUI

Processo Judicial Eletrônico

Data da Autuação: 09/10/2025
Valor da causa: R$ 37.607,07

Partes:
RECLAMANTE: PAMELA RODRIGUES DO NASCIMENTO SANTOS
ADVOGADO: ISIS GONCALVES SIMOES BERGAMO
ADVOGADO: JOICE CRISTINA DIOGO PERES
RECLAMADO: BIOGESP - ASSOCIACAO DE GESTAO E EXECUCAO DE SERVICOS PUBLICOS E SOCIAIS
ADVOGADO: ISIS GONCALVES SIMOES BERGAMO

Poder Judiciário
Justiça do Trabalho
Tribunal Regional do Trabalho da 2ª Região

Ação Trabalhista - Rito Ordinário
1001390-63.2025.5.02.0411

PARA ACESSAR O SUMÁRIO, CLIQUE AQUI

Processo Judicial Eletrônico

Data da Autuação: 17/10/2025
Valor da causa: R$ 103.524,99

Partes:
RECLAMANTE: MARIA APARECIDA GOMES DA SILVA MOURA
ADVOGADO: JOAO CARLOS DE MOURA SANTOS FILHO
ADVOGADO: JOAO PAULO PINHEIRO DE CASTRO
RECLAMADO: BIOGESP - ASSOCIACAO DE GESTAO E EXECUCAO DE SERVICOS PUBLICOS E SOCIAIS
ADVOGADO: ISIS GONCALVES SIMOES BERGAMO

Poder Judiciário
Justiça do Trabalho
Tribunal Regional do Trabalho da 2ª Região

Ação Trabalhista - Rito Ordinário
1001443-44.2025.5.02.0411

PARA ACESSAR O SUMÁRIO, CLIQUE AQUI

Processo Judicial Eletrônico

Data da Autuação: 29/10/2025
Valor da causa: R$ 105.381,68

Partes:
RECLAMANTE: LIDIANE MARIA MOURA DE OLIVEIRA
ADVOGADO: JOAO CARLOS DE MOURA SANTOS FILHO
ADVOGADO: JOAO PAULO PINHEIRO DE CASTRO
RECLAMADO: BIOGESP - ASSOCIACAO DE GESTAO E EXECUCAO DE SERVICOS PUBLICOS E SOCIAIS
ADVOGADO: ISIS GONCALVES SIMOES BERGAMO

Poder Judiciário
Justiça do Trabalho
Tribunal Regional do Trabalho da 2ª Região

Ação Trabalhista - Rito Ordinário 1001419-16.2025.5.02.0411

PARA ACESSAR O SUMÁRIO, CLIQUE AQUI

Processo Judicial Eletrônico

Data da Autuação: 23/10/2025
Valor da causa: R$ 169.024,97

Partes:
RECLAMANTE: TALITA GALINDO DA SILVA
ADVOGADO: EVERTON BISPO
ADVOGADO: RENAN FIGUEIREDO FERNANDES
RECLAMADO: BIOGESP - ASSOCIACAO DE GESTAO E EXECUCAO DE SERVICOS PUBLICOS E SOCIAIS
ADVOGADO: ISIS GONCALVES SIMOES BERGAMO

Poder Judiciário
Justiça do Trabalho
Tribunal Regional do Trabalho da 2ª Região

Ação Trabalhista - Rito Sumaríssimo 1001685-03.2025.5.02.0411

PARA ACESSAR O SUMÁRIO, CLIQUE AQUI

Processo Judicial Eletrônico

Data da Autuação: 16/12/2025
Valor da causa: R$ 6.453,33

Partes:
RECLAMANTE: ADRIANA MARINHO ROSA DOS SANTOS
ADVOGADO: RAFAEL DE ANDRADE MENDES
RECLAMADO: BIOGESP - ASSOCIACAO DE GESTAO E EXECUCAO DE SERVICOS PUBLICOS E SOCIAIS
ADVOGADO: ISIS GONCALVES SIMOES BERGAMO

Poder Judiciário
Justiça do Trabalho
Tribunal Regional do Trabalho da 2ª Região

Ação Trabalhista - Rito Sumaríssimo 1001706-76.2025.5.02.0411

PARA ACESSAR O SUMÁRIO, CLIQUE AQUI

Tramitação Preferencial

- Pagamento de Salário

Processo Judicial Eletrônico

Data da Autuação: 18/12/2025
Valor da causa: R$ 27.345,54

Partes:
RECLAMANTE: TELMA APARECIDA SANTOS DE OLIVEIRA
ADVOGADO: THAIS DE ALMEIDA FREIRE
RECLAMADO: BIOGESP - ASSOCIACAO DE GESTAO E EXECUCAO DE SERVICOS PUBLICOS E SOCIAIS
ADVOGADO: ISIS GONCALVES SIMOES BERGAMO

Poder Judiciário
Justiça do Trabalho
Tribunal Regional do Trabalho da 2ª Região

Ação Trabalhista - Rito Ordinário
1001729-22.2025.5.02.0411

PARA ACESSAR O SUMÁRIO, CLIQUE AQUI

Processo Judicial Eletrônico

Data da Autuação: 30/12/2025
Valor da causa: R$ 89.631,62

Partes:
RECLAMANTE: SIMONE ROSA DE OLIVEIRA
ADVOGADO: TAISA DA SILVA MANHA
RECLAMADO: BIOGESP - ASSOCIACAO DE GESTAO E EXECUCAO DE SERVICOS PUBLICOS E SOCIAIS
ADVOGADO: ISIS GONCALVES SIMOES BERGAMO
RECLAMADO: MUNICIPIO DE RIBEIRAO PIRES
PERITO: NEILER PAULO FERNANDES DOS SANTOS JUNIOR

Poder Judiciário
Justiça do Trabalho
Tribunal Regional do Trabalho da 2ª Região

Ação Trabalhista - Rito Ordinário
1001730-07.2025.5.02.0411

PARA ACESSAR O SUMÁRIO, CLIQUE AQUI

Processo Judicial Eletrônico

Data da Autuação: 30/12/2025
Valor da causa: R$ 45.390,27

Partes:
RECLAMANTE: BEATRIZ LIMA ALVES ANDRADE
ADVOGADO: TAISA DA SILVA MANHA
RECLAMADO: BIOGESP - ASSOCIACAO DE GESTAO E EXECUCAO DE SERVICOS PUBLICOS E SOCIAIS
ADVOGADO: ISIS GONCALVES SIMOES BERGAMO
RECLAMADO: MUNICIPIO DE RIBEIRAO PIRES

Poder Judiciário
Justiça do Trabalho
Tribunal Regional do Trabalho da 2ª Região

Ação Trabalhista - Rito Ordinário 1000006-31.2026.5.02.0411

PARA ACESSAR O SUMÁRIO, CLIQUE AQUI

Processo Judicial Eletrônico

Data da Autuação: 06/01/2026
Valor da causa: R$ 134.903,59

Partes:
RECLAMANTE: GILMARA JANUARIO MENINO
ADVOGADO: FELIPE BASTOS DE PAIVA RIBEIRO
ADVOGADO: MATHEUS DE SOUZA TAGLIOLI
RECLAMADO: BIOGESP - ASSOCIACAO DE GESTAO E EXECUCAO DE SERVICOS PUBLICOS E SOCIAIS
ADVOGADO: ISIS GONCALVES SIMOES BERGAMO

Poder Judiciário
Justiça do Trabalho
Tribunal Regional do Trabalho da 2ª Região

Ação Trabalhista - Rito Ordinário 1000014-08.2026.5.02.0411

PARA ACESSAR O SUMÁRIO, CLIQUE AQUI

Processo Judicial Eletrônico

Data da Autuação: 09/01/2026
Valor da causa: R$ 110.781,37

Partes:
RECLAMANTE: CLEIDE APARECIDA PINTO DE ALMEIDA
ADVOGADO: JESSE SOUZA SANTANA
RECLAMADO: BIOGESP - ASSOCIACAO DE GESTAO E EXECUCAO DE SERVICOS PUBLICOS E SOCIAIS
ADVOGADO: ISIS GONCALVES SIMOES BERGAMO
PERITO: ANDERSON DE OLIVEIRA LATALIZA
TERCEIRO INTERESSADO: Casa de Repouso - Residência Terapêutica
PERITO: DANILO FEITOSA ARAUJO

Poder Judiciário
Justiça do Trabalho
Tribunal Regional do Trabalho da 2ª Região

Ação Trabalhista - Rito Sumaríssimo 1000061-79.2026.5.02.0411

PARA ACESSAR O SUMÁRIO, CLIQUE AQUI

Processo Judicial Eletrônico

Data da Autuação: 20/01/2026
Valor da causa: R$ 43.983,35

Partes:
RECLAMANTE: VALDIRENE BARBOSA VAZ
ADVOGADO: RENATA FERREIRA DA SILVA
ADVOGADO: FELIPE CORREA ROCHA
RECLAMADO: BIOGESP - ASSOCIACAO DE GESTAO E EXECUCAO DE SERVICOS PUBLICOS E SOCIAIS
ADVOGADO: ISIS GONCALVES SIMOES BERGAMO

Poder Judiciário
Justiça do Trabalho
Tribunal Regional do Trabalho da 2ª Região

Ação Trabalhista - Rito Ordinário
1000075-63.2026.5.02.0411

PARA ACESSAR O SUMÁRIO, CLIQUE AQUI

Processo Judicial Eletrônico

Data da Autuação: 22/01/2026
Valor da causa: R$ 34.305,62

Partes:
RECLAMANTE: RAYSSA DOS SANTOS SILVA
ADVOGADO: TAISA DA SILVA MANHA
RECLAMADO: BIOGESP - ASSOCIACAO DE GESTAO E EXECUCAO DE SERVICOS PUBLICOS E SOCIAIS
ADVOGADO: ISIS GONCALVES SIMOES BERGAMO
RECLAMADO: MUNICIPIO DE RIBEIRAO PIRES

Poder Judiciário
Justiça do Trabalho
Tribunal Regional do Trabalho da 2ª Região

Ação Trabalhista - Rito Sumaríssimo 1000137-06.2026.5.02.0411

PARA ACESSAR O SUMÁRIO, CLIQUE AQUI

Processo Judicial Eletrônico

Data da Autuação: 05/02/2026
Valor da causa: R$ 8.725,85

Partes:
RECLAMANTE: MICHELE AQUINO DE CASTRO
ADVOGADO: LAERCIO FERREIRA VANDERLEI
RECLAMADO: BIOGESP - ASSOCIACAO DE GESTAO E EXECUCAO DE SERVICOS PUBLICOS E SOCIAIS
ADVOGADO: ISIS GONCALVES SIMOES BERGAMO

Poder Judiciário
Justiça do Trabalho
Tribunal Regional do Trabalho da 2ª Região

Ação Trabalhista - Rito Ordinário 1000143-13.2026.5.02.0411

PARA ACESSAR O SUMÁRIO, CLIQUE AQUI

Processo Judicial Eletrônico

Data da Autuação: 05/02/2026
Valor da causa: R$ 104.528,79

Partes:
RECLAMANTE: SANDRA DOS SANTOS SILVA
ADVOGADO: NATHALIA APARECIDA CARVALHO KORALEWSKI
RECLAMADO: BIOGESP - ASSOCIACAO DE GESTAO E EXECUCAO DE SERVICOS PUBLICOS E SOCIAIS
ADVOGADO: ISIS GONCALVES SIMOES BERGAMO
RECLAMADO: MUNICIPIO DE RIBEIRAO PIRES

Poder Judiciário
Justiça do Trabalho
Tribunal Regional do Trabalho da 2ª Região

Ação Trabalhista - Rito Sumaríssimo 1000144-95.2026.5.02.0411

PARA ACESSAR O SUMÁRIO, CLIQUE AQUI

Processo Judicial Eletrônico

Data da Autuação: 06/02/2026
Valor da causa: R$ 28.570,19

Partes:
RECLAMANTE: MARILENA DA CONCEICAO GONCALVES
ADVOGADO: LAERCIO FERREIRA VANDERLEI
RECLAMADO: BIOGESP - ASSOCIACAO DE GESTAO E EXECUCAO DE SERVICOS PUBLICOS E SOCIAIS
ADVOGADO: ISIS GONCALVES SIMOES BERGAMO

Poder Judiciário
Justiça do Trabalho
Tribunal Regional do Trabalho da 2ª Região

Ação Trabalhista - Rito Ordinário
1000167-41.2026.5.02.0411

PARA ACESSAR O SUMÁRIO, CLIQUE AQUI

Tramitação Preferencial
- Pagamento de Salário

Processo Judicial Eletrônico

Data da Autuação: 10/02/2026
Valor da causa: R$ 104.258,49

Partes:
RECLAMANTE: NUBIA MARI NASCIMENTO SILVA
ADVOGADO: VITORIA RAMIRES DOS SANTOS FANTASIA
RECLAMADO: BIOGESP - ASSOCIACAO DE GESTAO E EXECUCAO DE SERVICOS PUBLICOS E SOCIAIS
ADVOGADO: ISIS GONCALVES SIMOES BERGAMO

Poder Judiciário
Justiça do Trabalho
Tribunal Regional do Trabalho da 2ª Região

Ação Civil Coletiva 1000168-26.2026.5.02.0411

PARA ACESSAR O SUMÁRIO, CLIQUE AQUI

Tramitação Preferencial

- Pagamento de Salário

Processo Judicial Eletrônico

Data da Autuação: 10/02/2026
Valor da causa: R$ 68.000,00

Partes:

AUTOR: SINDICATO DOS AUXILIARES DE ENFERMAGEM, TECNICOS DE ENFERMAGEM E DEMAIS EMPREGADOS EM ESTABELECIMENTOS PRIVADOS E FILANTROPICOS DE SAUDE E EMPRE
ADVOGADO: TULIO AUGUSTO TAYANO AFONSO
ADVOGADO: RODRIGO GUEDES CASALI
RÉU: BIOGESP - ASSOCIACAO DE GESTAO E EXECUCAO DE SERVICOS PUBLICOS E SOCIAIS
ADVOGADO: ISIS GONCALVES SIMOES BERGAMO
RÉU: MUNICIPIO DE RIBEIRAO PIRES

Poder Judiciário
Justiça do Trabalho
Tribunal Regional do Trabalho da 2ª Região

Ação Trabalhista - Rito Ordinário
1000178-70.2026.5.02.0411

PARA ACESSAR O SUMÁRIO, CLIQUE AQUI

Processo Judicial Eletrônico

Data da Autuação: 11/02/2026
Valor da causa: R$ 128.849,78

Partes:
RECLAMANTE: ALESSANDRA RAMOS DA SILVA
ADVOGADO: GLAUCO GIMENEZ VARELLA
RECLAMADO: BIOGESP - ASSOCIACAO DE GESTAO E EXECUCAO DE SERVICOS PUBLICOS E SOCIAIS
ADVOGADO: ISIS GONCALVES SIMOES BERGAMO

Poder Judiciário
Justiça do Trabalho
Tribunal Regional do Trabalho da 2ª Região

Ação Trabalhista - Rito Ordinário 1000186-47.2026.5.02.0411

PARA ACESSAR O SUMÁRIO, CLIQUE AQUI

Processo Judicial Eletrônico

Data da Autuação: 13/02/2026
Valor da causa: R$ 94.299,34

Partes:
RECLAMANTE: MAIARA ALMEIDA DOS SANTOS
ADVOGADO: RENATA FERREIRA DA SILVA
ADVOGADO: FELIPE CORREA ROCHA
RECLAMADO: BIOGESP - ASSOCIACAO DE GESTAO E EXECUCAO DE SERVICOS PUBLICOS E SOCIAIS
ADVOGADO: ISIS GONCALVES SIMOES BERGAMO

Poder Judiciário
Justiça do Trabalho
Tribunal Regional do Trabalho da 2ª Região

Ação Trabalhista - Rito Sumaríssimo 1000214-15.2026.5.02.0411

PARA ACESSAR O SUMÁRIO, CLIQUE AQUI

Processo Judicial Eletrônico

Data da Autuação: 19/02/2026
Valor da causa: R$ 44.504,50

Partes:
RECLAMANTE: PRISCILA BARBOZA DOS SANTOS
ADVOGADO: MARCOS ROBERTO DE SIQUEIRA
RECLAMADO: BIOGESP - ASSOCIACAO DE GESTAO E EXECUCAO DE SERVICOS PUBLICOS E SOCIAIS
ADVOGADO: ISIS GONCALVES SIMOES BERGAMO
RECLAMADO: MUNICIPIO DE RIBEIRAO PIRES

Poder Judiciário
Justiça do Trabalho
Tribunal Regional do Trabalho da 2ª Região

Ação Trabalhista - Rito Ordinário 1000279-10.2026.5.02.0411

PARA ACESSAR O SUMÁRIO, CLIQUE AQUI

Processo Judicial Eletrônico

Data da Autuação: 02/03/2026
Valor da causa: R$ 52.728,61

Partes:
RECLAMANTE: JESSICA CARDOSO DE OLIVEIRA
ADVOGADO: TAISA DA SILVA MANHA
RECLAMADO: BIOGESP - ASSOCIACAO DE GESTAO E EXECUCAO DE SERVICOS PUBLICOS E SOCIAIS
ADVOGADO: ISIS GONCALVES SIMOES BERGAMO
RECLAMADO: MUNICIPIO DE RIBEIRAO PIRES

Poder Judiciário
Justiça do Trabalho
Tribunal Regional do Trabalho da 2ª Região

Ação Trabalhista - Rito Sumaríssimo 1000410-82.2026.5.02.0411

PARA ACESSAR O SUMÁRIO, CLIQUE AQUI

Tramitação Preferencial

- Pagamento de Salário

Processo Judicial Eletrônico

Data da Autuação: 17/03/2026
Valor da causa: R$ 32.555,85

Partes:
RECLAMANTE: BRUNA FERNANDES LIMA BASTOS
ADVOGADO: VITORIA RAMIRES DOS SANTOS FANTASIA
RECLAMADO: BIOGESP - ASSOCIACAO DE GESTAO E EXECUCAO DE SERVICOS PUBLICOS E SOCIAIS
ADVOGADO: ISIS GONCALVES SIMOES BERGAMO
PERITO: NEILER PAULO FERNANDES DOS SANTOS JUNIOR

Poder Judiciário
Justiça do Trabalho
Tribunal Regional do Trabalho da 2ª Região

Ação Trabalhista - Rito Ordinário
1000406-45.2026.5.02.0411

PARA ACESSAR O SUMÁRIO, CLIQUE AQUI

Processo Judicial Eletrônico

Data da Autuação: 17/03/2026
Valor da causa: R$ 30.400,00

Partes:
RECLAMANTE: JOAO KENNED CORDEIRO
ADVOGADO: RICARDO AURELIO DE MORAES SALGADO JUNIOR
RECLAMADO: BIOGESP - ASSOCIACAO DE GESTAO E EXECUCAO DE SERVICOS PUBLICOS E SOCIAIS
ADVOGADO: ISIS GONCALVES SIMOES BERGAMO
RECLAMADO: MUNICIPIO DE RIBEIRAO PIRES

Poder Judiciário
Justiça do Trabalho
Tribunal Regional do Trabalho da 2ª Região

Ação Trabalhista - Rito Ordinário
1000411-67.2026.5.02.0411

PARA ACESSAR O SUMÁRIO, CLIQUE AQUI

Processo Judicial Eletrônico

Data da Autuação: 18/03/2026
Valor da causa: R$ 154.103,99

Partes:
RECLAMANTE: MARIA ROSANGELA LOPES
ADVOGADO: GLAUCO GIMENEZ VARELLA
RECLAMADO: BIOGESP - ASSOCIACAO DE GESTAO E EXECUCAO DE SERVICOS PUBLICOS E SOCIAIS
ADVOGADO: ISIS GONCALVES SIMOES BERGAMO
PERITO: NEILER PAULO FERNANDES DOS SANTOS JUNIOR

Poder Judiciário
Justiça do Trabalho
Tribunal Regional do Trabalho da 2ª Região

Consignação em Pagamento 1000485-24.2026.5.02.0411

PARA ACESSAR O SUMÁRIO, CLIQUE AQUI

Processo Judicial Eletrônico

Data da Autuação: 30/03/2026
Valor da causa: R$ 5.237,90

Partes:
CONSIGNANTE: BIOGESP - ASSOCIACAO DE GESTAO E EXECUCAO DE SERVICOS PUBLICOS E SOCIAIS
ADVOGADO: ISIS GONCALVES SIMOES BERGAMO
CONSIGNADO: RENATA RODRIGUES

NFSe Nota Fiscal de Serviço eletrônica

DANFSe v1.0
Documento Auxiliar da NFS-e

Prefeitura da Estância de Atibaia - SP
(11)4414-2000

Chave de Acesso da NFS-e
35041072262842879000176000000000000326033006339792

Número da NFS-e	Competência da NFS-e	Data e Hora da emissão da NFS-e
3	03/03/2026	03/03/2026 16:50:26
Número da DPS	**Série da DPS**	**Data e Hora da emissão da DPS**
1	70000	03/03/2026 16:50:26

A autenticidade desta NFS-e pode ser verificada pela leitura deste código QR ou pela consulta da chave de acesso no portal nacional da NFS-e

EMITENTE DA NFS-e
Prestador do Serviço

CNPJ / CPF / NIF	Inscrição Municipal	Telefone
62.842.879/0001-76	-	(11) 9999-9999

Nome / Nome Empresarial
ISIS BERGAMO SOCIEDADE INDIVIDUAL DE ADVOCACIA

E-mail
ISISBERGAMO@ADV.OABSP.ORG.BR

Endereço	Município	CEP
DA PEDRINHA, 70, ITAPETINGA	Atibaia - SP	12942-143

Simples Nacional na Data de Competência
Optante - Microempresa ou Empresa de Pequeno Porte (ME/EPP)

Regime de Apuração Tributária pelo SN
Regime de apuração dos tributos federais e municipal pelo Simples Nacional

TOMADOR DO SERVIÇO

CNPJ / CPF / NIF	Inscrição Municipal	Telefone
26.702.577/0001-39	-	(11) 2889-8625

Nome / Nome Empresarial
BIOGESP - ASSOCIACAO DE GESTAO E EXECUCAO DE SERVICOS PUBLICOS E SOCIAIS

E-mail
sup.geral@biogesp.org.br

Endereço	Município	CEP
AL MINISTRO ROCHA AZEVEDO, 38, CONJ 601 ANDAR 6, CERQUEIRA CESAR	São Paulo - SP	01410-000

INTERMEDIÁRIO DO SERVIÇO NÃO IDENTIFICADO NA NFS-e

SERVIÇO PRESTADO

Código de Tributação Nacional	Código de Tributação Municipal	Local da Prestação	País da Prestação
17.14.01 - Advocacia	-	Atibaia - SP	-

Descrição do Serviço
Serviços advocatícios de assessoria, consultoria e contencioso - referentes ao mês de fevereiro de 2026 - (RP)

TRIBUTAÇÃO MUNICIPAL

Tributação do ISSQN	País Resultado da Prestação do Serviço	Município de Incidência do ISSQN	Regime Especial de Tributação
Operação Tributável	-	Atibaia - SP	Nenhum
Tipo de Imunidade	**Suspensão da Exigibilidade do ISSQN**	**Número Processo Suspensão**	**Benefício Municipal**
-	Não	-	-
Valor do Serviço	**Desconto Incondicionado**	**Total Deduções/Reduções**	**Cálculo do BM**
R$ 5.000,00	-	-	-
BC ISSQN	**Alíquota Aplicada**	**Retenção do ISSQN**	**ISSQN Apurado**
-	-	Não Retido	-

TRIBUTAÇÃO FEDERAL

IRRF	Contribuição Previdenciária - Retida	Contribuições Sociais - Retidas	Descrição Contrib. Sociais - Retidas
-	-	-	0 - PIS/COFINS/CSLL Não Retidos
PIS - Débito Apuração Própria	**COFINS - Débito Apuração Própria**		
-	-		

VALOR TOTAL DA NFS-E

Valor do Serviço	Desconto Condicionado	Desconto Incondicionado	ISSQN Retido
R$ 5.000,00	-	-	-
Total das Retenções Federais	**PIS/COFINS - Débito Apur. Própria**		**Valor Líquido da NFS-e**
-	-		**R$ 5.000,00**

TOTAIS APROXIMADOS DOS TRIBUTOS

Federais	Estaduais	Municipais
-	-	-

INFORMAÇÕES COMPLEMENTARES

Inf Cont: Documento emitido por Sociedade Individual de Advocacia optante pelo Simples Nacional, nos termos da Lei Complementar nº 123/2006. Não gera direito a crédito fiscal de IPI. Isento de retenções na fonte de PIS, COFINS e CSLL conforme Art. 1º da IN SRF nº 459/2004 e de IRRF conforme Art. 64 da IN RFB nº 1234/2012. ISS recolhido sob o regime de Valor Fixo diretamente ao município de Atibaia/SP, conforme legislação municipal. | **NBS:** 113012000

ZapSign - ee6cd7a9-8998-4c3b-96eb-400b6e805ea0 | Documento assinado eletronicamente, conforme MP 2.200-2/2001 e Lei 14.063/2020.

Relatório de Assinaturas

Datas e horários em UTC-0300 (America/Sao_Paulo)
Última atualização em 29 Julho 2026, 12:42:46

Status: Assinado
Documento: NF-3
Número: ee6cd7a9-8998-4c3b-96eb-400b6e805ea0
Data da criação: 23 Julho 2026, 15:27:22
Hash do documento original (SHA256): 3f5fd92a98ddd335b528bfe43b0b0ac313e5c378f4685c982c7bf8c68d1c60a1

Assinaturas

2 de 2 Assinaturas

Assinado via ZapSign by Truora

CARLOS EDUARDO BASSUTO
Data e hora da assinatura: 23/07/2026 15:28:52
Token: c3172b4c-6189-4016-9e4f-cd6e85c3498b

Assinatura

Carlos Eduardo Bassuto

Carlos Eduardo Bassuto

Pontos de autenticação:
Telefone: 5511934888830
E-mail: coord.adm.rp@biogesp.org.br
Nível de segurança: Validado por código único enviado por e-mail

IP: 187.51.1.154
Dispositivo: Mozilla/5.0 (Windows NT 10.0; Win64; x64) AppleWebKit/537.36 (KHTML, like Gecko) Chrome/150.0.0.0 Safari/537.36

Assinado via ZapSign by Truora

VALTERMIR PEREIRA
Data e hora da assinatura: 29/07/2026 12:42:46
Token: 0d2fe8fe-23e6-46f7-b228-5ca38220cf4b

Assinatura



VALTERMIR PEREIRA

Pontos de autenticação:
Telefone: 5511971103711
E-mail: pereira-valtermir@uol.com.br

IP: 200.205.174.156
Dispositivo: Mozilla/5.0 (Windows NT 10.0; Win64; x64) AppleWebKit/537.36 (KHTML, like Gecko) Chrome/150.0.0.0 Safari/537.36

INTEGRIDADE CERTIFICADA - ICP-BRASIL

Assinaturas eletrônicas e físicas têm igual validade legal, conforme MP 2.200-2/2001 e Lei 14.063/2020.
Confirme a integridade do documento aqui.

Este Log é exclusivo e parte integrante do documento número ee6cd7a9-8998-4c3b-96eb-400b6e805ea0, segundo os Termos de Uso da ZapSign , disponíveis em zapsign.com.br

Santander

Internet Banking Empresarial

BIOGESP - ASSOCIACAO DE GESTAO E EXECUCA **Agência:** 0123 **Conta:** 130043711

Pronto! O pagamento foi realizado. Fazer outro Pix

Comprovante do Pix

Valor pago
R$ 5.000,00

Forma de pagamento
Ag 0123 Cc 13004371-1

Mensagem para o recebedor
REFERENTE A NF 03

Dados do recebedor

Nome
ISIS BERGAMO SOCIEDADE INDIVIDUAL DE ADVOCACIA

CNPJ / CPF
62.******/****-76

Chave
62.******/****-76

Instituição
NU PAGAMENTOS - IP

Dados do pagador

De
BIOGESP ASSOCIACAO DE GESTAO E EXECUCA

CNPJ / CPF
26.******/****-39

Instituição
BANCO SANTANDER (BRASIL) S.A.

ID/Transação
E90400888202608031910669819010 53

Data e hora da transação
03/08/2026 - 16:10:50

Código de autenticação
IBE06CBE1797BD6F949698C

Central de Atendimento Santander Empresarial
Das 8h às 20h, de segunda a sexta-feira, e aos sábados, das 8h às 18h.
4004 2125 (Capitais e Regiões Metropolitanas)
0800 702 2125 (Demais Localidades)

Ouvidoria
Das 8h às 22h, de segunda a sexta-feira, exceto feriados.
0800 726 0322
55 (11) 3012 0322 (No exterior, ligue a cobrar)

SAC
Atendimento 24h por dia, todos os dias.
0800 762 7777
55 (11) 3012 0322 (No exterior, ligue a cobrar)

SAC e Ouvidoria
Canal exclusivo para **Atendimento em Libras**, disponível em nosso site: https://www.santander.com.br/atendimento-santander.
Das 8h às 20h, de segunda a sexta-feira, exceto feriados.

À
BIOGESP – Associação de Gestão e Execução de Serviços Públicos e Sociais

RELATÓRIO MENSAL DE PROCESSOS CONDUZIDOS

MÊS/ANO DE REFERÊNCIA: fevereiro de 2026

PROCURADORA/PATRONA: Isis Gonçalves Simões Bergamo - OAB/SP 153.563 - CNPJ 62.842.879/0001-76 - Isis Bergamo Sociedade Individual de Advocacia

1. Resumo do Período

No mês de referência, a patrona atuou na representação processual ativa e/ou passiva das demandas listadas abaixo, realizando o acompanhamento de prazos, elaboração de peças, participação em audiências, orientação para advogados audiencistas participarem de audiência, demais atos processuais correlatos e advocacia consultiva.

- **Total de processos ativos no mês:** 31
- **Novas distribuições/assunções de procuração no mês:** 8
- **Processos encerrados/arquivados no mês:** 1

2. Relação Detalhada dos Processos

FEVEREIRO DE 2026		
	PROCESSO	**PARTE CONTRÁRIA**
1	1001309-85.2023.5.02.0411	FABIANA TOLEDO
2	1000157-65.2024.5.02.0411	GUSTAVO CARREIRA CASTRO
3	1000812-03.2025.5.02.0411	ISABEL CRISTINA HERNANDES PRANDI
4	1001021-69.2025.5.02.0411	AMANDA DOS SANTOS ALMEIDA
5	1001065-88.2025.5.02.0411	DANIELE DA SILVA
6	1001199-18.2025.5.02.0411	MARIEIDE GOMES SANTOS
7	1001253-81.2025.5.02.0411	FABIANA REGINA LACERDA
8	1001275-42.2025.5.02.0411	DAIANE DE OLIVEIRA SILVA

Este documento foi assinado digitalmente por Isis Goncalves Simoes Bergamo.
Para verificar as assinaturas vá ao site http://oab.portaldeassinaturas.com.br e utilize o código FF38-E919-04D1-130B.

Este documento foi assinado digitalmente por Isis Goncalves Simoes Bergamo.
Para verificar as assinaturas vá ao site http://oab.portaldeassinaturas.com.br e utilize o código FF38-E919-04D1-130B.

9	1001287-56.2025.5.02.0411	ISABELA PACHECO DE JESUS OLIVEIRA
10	1001300-55.2025.5.02.0411	ISAAC XAVIER GAVILA PEREIRA
11	1001312-69.2025.5.02.0411	DAMIANA ERISNALDA MARTINS DE LIMA REIS
12	1001346-44.2025.5.02.0411	PAMELA RODRIGUES DO NASCIMENTO SANTOS
13	1001390-63.2025.5.02.0411	MARIA APARECIDA GOMES DA SILVA MOURA
14	1001419-16.2025.5.02.0411	TALITA GALINDO DA SILVA
15	1001443-44.2025.5.02.0411	LIDIANE MARIA MOURA DE OLIVEIRA
16	1001685-03.2025.5.02.0411	ADRIANA MARINHO ROSA DOS SANTOS
17	1001706-76.2025.5.02.0411	TELMA APARECIDA SANTOS DE OLIVEIRA
18	1001729-22.2025.5.02.0411	SIMONE ROSA DE OLIVEIRA
19	1001730-07.2025.5.02.0411	BEATRIZ LIMA ALVES ANDRADE
20	1000006-31.2026.5.02.0411	GILMARA JANUARIO MENINO
21	1000014-08.2026.5.02.0411	CLEIDE APARECIDA PINTO DE ALMEIDA
22	1000061-79.2026.5.02.0411	VALDIRENE BARBOSA VAZ
23	1000075-63.2026.5.02.0411	RAYSSA DOS SANTOS SILVA
24	1000137-06.2026.5.02.0411	MICHELE AQUINO DE CASTRO
25	1000143-13.2026.5.02.0411	SANDRA DOS SANTOS SILVA
26	1000144-95.2026.5.02.0411	MARILENA DA CONCEICAO GONCALVES
27	1000167-41.2026.5.02.0411	NUBIA MARI NASCIMENTO SILVA
28	1000168-26.2026.5.02.0411	SINDSAUDE
29	1000178-70.2026.5.02.0411	ALESSANDRA RAMOS DA SILVA
30	1000186-47.2026.5.02.0411	MAIARA ALMEIDA DOS SANTOS
31	1000240-13.2026.5.02.0411	PRISCILA BARBOZA DOS SANTOS

3. Declaração de Regularidade

Declaro, para os fins de direito e comprovação de prestação de serviços jurídicos, que permaneci formalmente constituída como procuradora da BIOGESP nos

Este documento foi assinado digitalmente por Isis Goncalves Simoes Bergamo.
Para verificar as assinaturas vá ao site http://oab.portaldeassinaturas.com.br e utilize o código FF38-E919-04D1-130B.

Este documento foi assinado digitalmente por Isis Goncalves Simoes Bergamo.
Para verificar as assinaturas vá ao site http://oab.portaldeassinaturas.com.br e utilize o código FF38-E919-04D1-130B.

processos acima listados durante o respectivo período mensal, prestando a devida assistência jurídica.

Atibaia/SP, data da assinatura eletrônica

Isis Gonçalves Simões Bergamo
OAB/SP 153.563

Este documento foi assinado digitalmente por Isis Goncalves Simoes Bergamo.
Para verificar as assinaturas vá ao site http://oab.portaldeassinaturas.com.br e utilize o código FF38-E919-04D1-130B.

Este documento foi assinado digitalmente por Isis Goncalves Simoes Bergamo.
Para verificar as assinaturas vá ao site http://oab.portaldeassinaturas.com.br e utilize o código FF38-E919-04D1-130B.

PROTOCOLO DE ASSINATURA(S)

O documento acima foi proposto para assinatura digital na plataforma Portal OAB. Para verificar as assinaturas clique no link: http://oab.portaldeassinaturas.com.br/Verificar/FF38-E919-04D1-130B ou vá até o site http://oab.portaldeassinaturas.com.br e utilize o código abaixo para verificar se este documento é válido.

Código para verificação: FF38-E919-04D1-130B

Hash do Documento

6DF9278DA7AF8BBA5D647F1E8E3BD9AA91C958502C1D3183EE627A43C3C0DE7E

O(s) nome(s) indicado(s) para assinatura, bem como seu(s) status em 25/06/2026 é(são) :

☑ **Nome no certificado:** Isis Goncalves Simoes Bergamo em 25/06/2026 22:02 UTC-03:00
Tipo: Certificado Digital

Evidências

Geolocation: Latitude: -23.18182547421093 Longitude: -46.547316777136245 Accuracy: 88
IP: 172.16.4.36
AC: AC OAB G3

Poder Judiciário
Justiça do Trabalho
Tribunal Regional do Trabalho da 2ª Região

Recurso de Revista com Agravo 1001309-85.2023.5.02.0411

PARA ACESSAR O SUMÁRIO, CLIQUE AQUI

Relator: LUIZ JOSÉ DEZENA DA SILVA

Processo Judicial Eletrônico

Data da Autuação: 03/04/2025
Valor da causa: R$ 35.677,20

Partes:
AGRAVANTE: FABIANA TOLEDO
ADVOGADO: ALINE SIMOES MACEDO DE MACEDO
AGRAVADO: BIOGESP - ASSOCIACAO DE GESTAO E EXECUCAO DE SERVICOS PUBLICOS E SOCIAIS
ADVOGADO: ISIS GONCALVES SIMOES BERGAMO
AGRAVADO: MUNICIPIO DE RIBEIRAO PIRES
CUSTOS LEGIS: MINISTÉRIO PÚBLICO DO TRABALHO
RECORRENTE: MUNICIPIO DE RIBEIRAO PIRES
RECORRIDO: BIOGESP - ASSOCIACAO DE GESTAO E EXECUCAO DE SERVICOS PUBLICOS E SOCIAIS
ADVOGADO: ISIS GONCALVES SIMOES BERGAMO
RECORRIDO: FABIANA TOLEDO
ADVOGADO: ALINE SIMOES MACEDO DE MACEDO

Poder Judiciário
Justiça do Trabalho
Tribunal Regional do Trabalho da 2ª Região

Agravo de Instrumento em Recurso de Revista 1000157-65.2024.5.02.0411

PARA ACESSAR O SUMÁRIO, CLIQUE AQUI

Relator: GUILHERME AUGUSTO CAPUTO BASTOS

Processo Judicial Eletrônico

Data da Autuação: 21/08/2025
Valor da causa: R$ 90.289,45

Partes:
AGRAVANTE: GUSTAVO CARREIRA CASTRO
ADVOGADO: GUSTAVO FRANCISCO SILVA DE OLIVEIRA
AGRAVADO: BIOGESP - ASSOCIACAO DE GESTAO E EXECUCAO DE SERVICOS PUBLICOS E SOCIAIS
ADVOGADO: ISIS GONCALVES SIMOES BERGAMO

Poder Judiciário
Justiça do Trabalho
Tribunal Regional do Trabalho da 2ª Região

Ação Trabalhista - Rito Ordinário 1000812-03.2025.5.02.0411

PARA ACESSAR O SUMÁRIO, CLIQUE AQUI

Processo Judicial Eletrônico

Data da Autuação: 01/07/2025
Valor da causa: R$ 18.564,68

Partes:
RECLAMANTE: ISABEL CRISTINA HERNANDES PRANDI
ADVOGADO: RICARDO AURELIO DE MORAES SALGADO JUNIOR
RECLAMADO: BIOGESP - ASSOCIACAO DE GESTAO E EXECUCAO DE SERVICOS PUBLICOS E SOCIAIS
ADVOGADO: ISIS GONCALVES SIMOES BERGAMO
PERITO: ANDERSON DE OLIVEIRA LATALIZA

Poder Judiciário
Justiça do Trabalho
Tribunal Regional do Trabalho da 2ª Região

Ação Trabalhista - Rito Ordinário
1001021-69.2025.5.02.0411

PARA ACESSAR O SUMÁRIO, CLIQUE AQUI

Processo Judicial Eletrônico

Data da Autuação: 11/08/2025
Valor da causa: R$ 106.062,62

Partes:
RECLAMANTE: AMANDA DOS SANTOS ALMEIDA
ADVOGADO: NAYARA DIAS CARDOSO PORTOCARRERO
ADVOGADO: MARIA ELAINE UCHOA
RECLAMADO: BIOGESP - ASSOCIACAO DE GESTAO E EXECUCAO DE SERVICOS PUBLICOS E SOCIAIS
ADVOGADO: ISIS GONCALVES SIMOES BERGAMO
RECLAMADO: MUNICIPIO DE RIBEIRAO PIRES

Poder Judiciário
Justiça do Trabalho
Tribunal Regional do Trabalho da 2ª Região

Ação Trabalhista - Rito Ordinário
1001065-88.2025.5.02.0411

PARA ACESSAR O SUMÁRIO, CLIQUE AQUI

Tramitação Preferencial
- Pagamento de Salário

Processo Judicial Eletrônico

Data da Autuação: 19/08/2025
Valor da causa: R$ 132.794,55

Partes:
RECLAMANTE: DANIELE DA SILVA
ADVOGADO: ROGERIO MAZZA TROISE
RECLAMADO: BIOGESP - ASSOCIACAO DE GESTAO E EXECUCAO DE SERVICOS PUBLICOS E SOCIAIS
ADVOGADO: ISIS GONCALVES SIMOES BERGAMO

Poder Judiciário
Justiça do Trabalho
Tribunal Regional do Trabalho da 2ª Região

Ação Trabalhista - Rito Ordinário 1001199-18.2025.5.02.0411

PARA ACESSAR O SUMÁRIO, CLIQUE AQUI

Processo Judicial Eletrônico

Data da Autuação: 12/09/2025
Valor da causa: R$ 132.339,77

Partes:
RECLAMANTE: MARIEIDE GOMES SANTOS
ADVOGADO: JOAO CARLOS DE MOURA SANTOS FILHO
ADVOGADO: JOAO PAULO PINHEIRO DE CASTRO
RECLAMADO: BIOGESP - ASSOCIACAO DE GESTAO E EXECUCAO DE SERVICOS PUBLICOS E SOCIAIS
ADVOGADO: ISIS GONCALVES SIMOES BERGAMO

Poder Judiciário
Justiça do Trabalho
Tribunal Regional do Trabalho da 2ª Região

Ação Trabalhista - Rito Ordinário
1001253-81.2025.5.02.0411

PARA ACESSAR O SUMÁRIO, CLIQUE AQUI

Processo Judicial Eletrônico

Data da Autuação: 23/09/2025
Valor da causa: R$ 23.698,98

Partes:
RECLAMANTE: FABIANA REGINA LACERDA
ADVOGADO: RICARDO AURELIO DE MORAES SALGADO JUNIOR
RECLAMADO: BIOGESP - ASSOCIACAO DE GESTAO E EXECUCAO DE SERVICOS PUBLICOS E SOCIAIS
ADVOGADO: ISIS GONCALVES SIMOES BERGAMO
RECLAMADO: MUNICIPIO DE RIBEIRAO PIRES

Poder Judiciário
Justiça do Trabalho
Tribunal Regional do Trabalho da 2ª Região

Ação Trabalhista - Rito Ordinário
1001275-42.2025.5.02.0411

PARA ACESSAR O SUMÁRIO, CLIQUE AQUI

Processo Judicial Eletrônico

Data da Autuação: 25/09/2025
Valor da causa: R$ 15.447,64

Partes:
RECLAMANTE: DAIANE DE OLIVEIRA SILVA
ADVOGADO: RICARDO AURELIO DE MORAES SALGADO JUNIOR
RECLAMADO: BIOGESP - ASSOCIACAO DE GESTAO E EXECUCAO DE SERVICOS PUBLICOS E SOCIAIS
ADVOGADO: ISIS GONCALVES SIMOES BERGAMO

Poder Judiciário
Justiça do Trabalho
Tribunal Regional do Trabalho da 2ª Região

Ação Trabalhista - Rito Sumaríssimo 1001287-56.2025.5.02.0411

PARA ACESSAR O SUMÁRIO, CLIQUE AQUI

Processo Judicial Eletrônico

Data da Autuação: 29/09/2025
Valor da causa: R$ 14.220,01

Partes:
RECLAMANTE: ISABELA PACHECO DE JESUS OLIVEIRA
ADVOGADO: JORGE LUIZ DE SOUZA CARVALHO
ADVOGADO: VINICIUS DUARTE SIQUEIRA
RECLAMADO: BIOGESP - ASSOCIACAO DE GESTAO E EXECUCAO DE SERVICOS PUBLICOS E SOCIAIS
ADVOGADO: ISIS GONCALVES SIMOES BERGAMO

Poder Judiciário
Justiça do Trabalho
Tribunal Regional do Trabalho da 2ª Região

Ação Trabalhista - Rito Sumaríssimo 1001300-55.2025.5.02.0411

PARA ACESSAR O SUMÁRIO, CLIQUE AQUI

Processo Judicial Eletrônico

Data da Autuação: 01/10/2025
Valor da causa: R$ 6.692,37

Partes:
RECLAMANTE: ISAAC XAVIER GAVILA PEREIRA
ADVOGADO: MATHEUS DE SOUZA TAGLIOLI
RECLAMADO: BIOGESP - ASSOCIACAO DE GESTAO E EXECUCAO DE SERVICOS PUBLICOS E SOCIAIS
ADVOGADO: ISIS GONCALVES SIMOES BERGAMO

Poder Judiciário
Justiça do Trabalho
Tribunal Regional do Trabalho da 2ª Região

Ação Trabalhista - Rito Ordinário
1001312-69.2025.5.02.0411

PARA ACESSAR O SUMÁRIO, CLIQUE AQUI

Processo Judicial Eletrônico

Data da Autuação: 03/10/2025
Valor da causa: R$ 32.153,88

Partes:
RECLAMANTE: DAMIANA ERISNALDA MARTINS DE LIMA REIS
ADVOGADO: RICARDO AURELIO DE MORAES SALGADO JUNIOR
RECLAMADO: BIOGESP - ASSOCIACAO DE GESTAO E EXECUCAO DE SERVICOS PUBLICOS E SOCIAIS
ADVOGADO: ISIS GONCALVES SIMOES BERGAMO

Poder Judiciário
Justiça do Trabalho
Tribunal Regional do Trabalho da 2ª Região

Ação Trabalhista - Rito Sumaríssimo 1001346-44.2025.5.02.0411

PARA ACESSAR O SUMÁRIO, CLIQUE AQUI

Processo Judicial Eletrônico

Data da Autuação: 09/10/2025
Valor da causa: R$ 37.607,07

Partes:
RECLAMANTE: PAMELA RODRIGUES DO NASCIMENTO SANTOS
ADVOGADO: ISIS GONCALVES SIMOES BERGAMO
ADVOGADO: JOICE CRISTINA DIOGO PERES
RECLAMADO: BIOGESP - ASSOCIACAO DE GESTAO E EXECUCAO DE SERVICOS PUBLICOS E SOCIAIS
ADVOGADO: ISIS GONCALVES SIMOES BERGAMO

Poder Judiciário
Justiça do Trabalho
Tribunal Regional do Trabalho da 2ª Região

Ação Trabalhista - Rito Ordinário
1001390-63.2025.5.02.0411

PARA ACESSAR O SUMÁRIO, CLIQUE AQUI

Processo Judicial Eletrônico

Data da Autuação: 17/10/2025
Valor da causa: R$ 103.524,99

Partes:
RECLAMANTE: MARIA APARECIDA GOMES DA SILVA MOURA
ADVOGADO: JOAO CARLOS DE MOURA SANTOS FILHO
ADVOGADO: JOAO PAULO PINHEIRO DE CASTRO
RECLAMADO: BIOGESP - ASSOCIACAO DE GESTAO E EXECUCAO DE SERVICOS PUBLICOS E SOCIAIS
ADVOGADO: ISIS GONCALVES SIMOES BERGAMO

Poder Judiciário
Justiça do Trabalho
Tribunal Regional do Trabalho da 2ª Região

Ação Trabalhista - Rito Ordinário
1001443-44.2025.5.02.0411

PARA ACESSAR O SUMÁRIO, CLIQUE AQUI

Processo Judicial Eletrônico

Data da Autuação: 29/10/2025
Valor da causa: R$ 105.381,68

Partes:
RECLAMANTE: LIDIANE MARIA MOURA DE OLIVEIRA
ADVOGADO: JOAO CARLOS DE MOURA SANTOS FILHO
ADVOGADO: JOAO PAULO PINHEIRO DE CASTRO
RECLAMADO: BIOGESP - ASSOCIACAO DE GESTAO E EXECUCAO DE SERVICOS PUBLICOS E SOCIAIS
ADVOGADO: ISIS GONCALVES SIMOES BERGAMO

Poder Judiciário
Justiça do Trabalho
Tribunal Regional do Trabalho da 2ª Região

Ação Trabalhista - Rito Ordinário
1001419-16.2025.5.02.0411

PARA ACESSAR O SUMÁRIO, CLIQUE AQUI

Processo Judicial Eletrônico

Data da Autuação: 23/10/2025
Valor da causa: R$ 169.024,97

Partes:
RECLAMANTE: TALITA GALINDO DA SILVA
ADVOGADO: EVERTON BISPO
ADVOGADO: RENAN FIGUEIREDO FERNANDES
RECLAMADO: BIOGESP - ASSOCIACAO DE GESTAO E EXECUCAO DE SERVICOS PUBLICOS E SOCIAIS
ADVOGADO: ISIS GONCALVES SIMOES BERGAMO

Poder Judiciário
Justiça do Trabalho
Tribunal Regional do Trabalho da 2ª Região

Ação Trabalhista - Rito Sumaríssimo 1001685-03.2025.5.02.0411

PARA ACESSAR O SUMÁRIO, CLIQUE AQUI

Processo Judicial Eletrônico

Data da Autuação: 16/12/2025
Valor da causa: R$ 6.453,33

Partes:
RECLAMANTE: ADRIANA MARINHO ROSA DOS SANTOS
ADVOGADO: RAFAEL DE ANDRADE MENDES
RECLAMADO: BIOGESP - ASSOCIACAO DE GESTAO E EXECUCAO DE SERVICOS PUBLICOS E SOCIAIS
ADVOGADO: ISIS GONCALVES SIMOES BERGAMO

Poder Judiciário
Justiça do Trabalho
Tribunal Regional do Trabalho da 2ª Região

Ação Trabalhista - Rito Sumaríssimo 1001706-76.2025.5.02.0411

PARA ACESSAR O SUMÁRIO, CLIQUE AQUI

Tramitação Preferencial

- Pagamento de Salário

Processo Judicial Eletrônico

Data da Autuação: 18/12/2025
Valor da causa: R$ 27.345,54

Partes:
RECLAMANTE: TELMA APARECIDA SANTOS DE OLIVEIRA
ADVOGADO: THAIS DE ALMEIDA FREIRE
RECLAMADO: BIOGESP - ASSOCIACAO DE GESTAO E EXECUCAO DE SERVICOS PUBLICOS E SOCIAIS
ADVOGADO: ISIS GONCALVES SIMOES BERGAMO

Poder Judiciário
Justiça do Trabalho
Tribunal Regional do Trabalho da 2ª Região

Ação Trabalhista - Rito Ordinário
1001729-22.2025.5.02.0411

PARA ACESSAR O SUMÁRIO, CLIQUE AQUI

Processo Judicial Eletrônico

Data da Autuação: 30/12/2025
Valor da causa: R$ 89.631,62

Partes:
RECLAMANTE: SIMONE ROSA DE OLIVEIRA
ADVOGADO: TAISA DA SILVA MANHA
RECLAMADO: BIOGESP - ASSOCIACAO DE GESTAO E EXECUCAO DE SERVICOS PUBLICOS E SOCIAIS
ADVOGADO: ISIS GONCALVES SIMOES BERGAMO
RECLAMADO: MUNICIPIO DE RIBEIRAO PIRES
PERITO: NEILER PAULO FERNANDES DOS SANTOS JUNIOR

Poder Judiciário
Justiça do Trabalho
Tribunal Regional do Trabalho da 2ª Região

Ação Trabalhista - Rito Ordinário
1001730-07.2025.5.02.0411

PARA ACESSAR O SUMÁRIO, CLIQUE AQUI

Processo Judicial Eletrônico

Data da Autuação: 30/12/2025
Valor da causa: R$ 45.390,27

Partes:
RECLAMANTE: BEATRIZ LIMA ALVES ANDRADE
ADVOGADO: TAISA DA SILVA MANHA
RECLAMADO: BIOGESP - ASSOCIACAO DE GESTAO E EXECUCAO DE SERVICOS PUBLICOS E SOCIAIS
ADVOGADO: ISIS GONCALVES SIMOES BERGAMO
RECLAMADO: MUNICIPIO DE RIBEIRAO PIRES

Poder Judiciário
Justiça do Trabalho
Tribunal Regional do Trabalho da 2ª Região

Ação Trabalhista - Rito Ordinário 1000006-31.2026.5.02.0411

PARA ACESSAR O SUMÁRIO, CLIQUE AQUI

Processo Judicial Eletrônico

Data da Autuação: 06/01/2026
Valor da causa: R$ 134.903,59

Partes:
RECLAMANTE: GILMARA JANUARIO MENINO
ADVOGADO: FELIPE BASTOS DE PAIVA RIBEIRO
ADVOGADO: MATHEUS DE SOUZA TAGLIOLI
RECLAMADO: BIOGESP - ASSOCIACAO DE GESTAO E EXECUCAO DE SERVICOS PUBLICOS E SOCIAIS
ADVOGADO: ISIS GONCALVES SIMOES BERGAMO

Poder Judiciário
Justiça do Trabalho
Tribunal Regional do Trabalho da 2ª Região

Ação Trabalhista - Rito Ordinário 1000014-08.2026.5.02.0411

PARA ACESSAR O SUMÁRIO, CLIQUE AQUI

Processo Judicial Eletrônico

Data da Autuação: 09/01/2026
Valor da causa: R$ 110.781,37

Partes:
RECLAMANTE: CLEIDE APARECIDA PINTO DE ALMEIDA
ADVOGADO: JESSE SOUZA SANTANA
RECLAMADO: BIOGESP - ASSOCIACAO DE GESTAO E EXECUCAO DE SERVICOS PUBLICOS E SOCIAIS
ADVOGADO: ISIS GONCALVES SIMOES BERGAMO
PERITO: ANDERSON DE OLIVEIRA LATALIZA
TERCEIRO INTERESSADO: Casa de Repouso - Residência Terapêutica
PERITO: DANILO FEITOSA ARAUJO

Poder Judiciário
Justiça do Trabalho
Tribunal Regional do Trabalho da 2ª Região

Ação Trabalhista - Rito Sumaríssimo 1000061-79.2026.5.02.0411

PARA ACESSAR O SUMÁRIO, CLIQUE AQUI

Processo Judicial Eletrônico

Data da Autuação: 20/01/2026
Valor da causa: R$ 43.983,35

Partes:
RECLAMANTE: VALDIRENE BARBOSA VAZ
ADVOGADO: RENATA FERREIRA DA SILVA
ADVOGADO: FELIPE CORREA ROCHA
RECLAMADO: BIOGESP - ASSOCIACAO DE GESTAO E EXECUCAO DE SERVICOS PUBLICOS E SOCIAIS
ADVOGADO: ISIS GONCALVES SIMOES BERGAMO

Poder Judiciário
Justiça do Trabalho
Tribunal Regional do Trabalho da 2ª Região

Ação Trabalhista - Rito Ordinário 1000075-63.2026.5.02.0411

PARA ACESSAR O SUMÁRIO, CLIQUE AQUI

Processo Judicial Eletrônico

Data da Autuação: 22/01/2026
Valor da causa: R$ 34.305,62

Partes:
RECLAMANTE: RAYSSA DOS SANTOS SILVA
ADVOGADO: TAISA DA SILVA MANHA
RECLAMADO: BIOGESP - ASSOCIACAO DE GESTAO E EXECUCAO DE SERVICOS PUBLICOS E SOCIAIS
ADVOGADO: ISIS GONCALVES SIMOES BERGAMO
RECLAMADO: MUNICIPIO DE RIBEIRAO PIRES

Poder Judiciário
Justiça do Trabalho
Tribunal Regional do Trabalho da 2ª Região

Ação Trabalhista - Rito Sumaríssimo 1000137-06.2026.5.02.0411

PARA ACESSAR O SUMÁRIO, CLIQUE AQUI

Processo Judicial Eletrônico

Data da Autuação: 05/02/2026
Valor da causa: R$ 8.725,85

Partes:
RECLAMANTE: MICHELE AQUINO DE CASTRO
ADVOGADO: LAERCIO FERREIRA VANDERLEI
RECLAMADO: BIOGESP - ASSOCIACAO DE GESTAO E EXECUCAO DE SERVICOS PUBLICOS E SOCIAIS
ADVOGADO: ISIS GONCALVES SIMOES BERGAMO

Poder Judiciário
Justiça do Trabalho
Tribunal Regional do Trabalho da 2ª Região

Ação Trabalhista - Rito Ordinário 1000143-13.2026.5.02.0411

PARA ACESSAR O SUMÁRIO, CLIQUE AQUI

Processo Judicial Eletrônico

Data da Autuação: 05/02/2026
Valor da causa: R$ 104.528,79

Partes:
RECLAMANTE: SANDRA DOS SANTOS SILVA
ADVOGADO: NATHALIA APARECIDA CARVALHO KORALEWSKI
RECLAMADO: BIOGESP - ASSOCIACAO DE GESTAO E EXECUCAO DE SERVICOS PUBLICOS E SOCIAIS
ADVOGADO: ISIS GONCALVES SIMOES BERGAMO
RECLAMADO: MUNICIPIO DE RIBEIRAO PIRES

Poder Judiciário
Justiça do Trabalho
Tribunal Regional do Trabalho da 2ª Região

Ação Trabalhista - Rito Sumaríssimo 1000144-95.2026.5.02.0411

PARA ACESSAR O SUMÁRIO, CLIQUE AQUI

Processo Judicial Eletrônico

Data da Autuação: 06/02/2026
Valor da causa: R$ 28.570,19

Partes:
RECLAMANTE: MARILENA DA CONCEICAO GONCALVES
ADVOGADO: LAERCIO FERREIRA VANDERLEI
RECLAMADO: BIOGESP - ASSOCIACAO DE GESTAO E EXECUCAO DE SERVICOS PUBLICOS E SOCIAIS
ADVOGADO: ISIS GONCALVES SIMOES BERGAMO

Poder Judiciário
Justiça do Trabalho
Tribunal Regional do Trabalho da 2ª Região

Ação Trabalhista - Rito Ordinário
1000167-41.2026.5.02.0411

PARA ACESSAR O SUMÁRIO, CLIQUE AQUI

Tramitação Preferencial
- Pagamento de Salário

Processo Judicial Eletrônico

Data da Autuação: 10/02/2026
Valor da causa: R$ 104.258,49

Partes:
RECLAMANTE: NUBIA MARI NASCIMENTO SILVA
ADVOGADO: VITORIA RAMIRES DOS SANTOS FANTASIA
RECLAMADO: BIOGESP - ASSOCIACAO DE GESTAO E EXECUCAO DE SERVICOS PUBLICOS E SOCIAIS
ADVOGADO: ISIS GONCALVES SIMOES BERGAMO

Poder Judiciário
Justiça do Trabalho
Tribunal Regional do Trabalho da 2ª Região

Ação Civil Coletiva 1000168-26.2026.5.02.0411

PARA ACESSAR O SUMÁRIO, CLIQUE AQUI

Tramitação Preferencial

- Pagamento de Salário

Processo Judicial Eletrônico

Data da Autuação: 10/02/2026
Valor da causa: R$ 68.000,00

Partes:

AUTOR: SINDICATO DOS AUXILIARES DE ENFERMAGEM, TECNICOS DE ENFERMAGEM E DEMAIS EMPREGADOS EM ESTABELECIMENTOS PRIVADOS E FILANTROPICOS DE SAUDE E EMPRE
ADVOGADO: TULIO AUGUSTO TAYANO AFONSO
ADVOGADO: RODRIGO GUEDES CASALI
RÉU: BIOGESP - ASSOCIACAO DE GESTAO E EXECUCAO DE SERVICOS PUBLICOS E SOCIAIS
ADVOGADO: ISIS GONCALVES SIMOES BERGAMO
RÉU: MUNICIPIO DE RIBEIRAO PIRES

Poder Judiciário
Justiça do Trabalho
Tribunal Regional do Trabalho da 2ª Região

Ação Trabalhista - Rito Ordinário
1000178-70.2026.5.02.0411

PARA ACESSAR O SUMÁRIO, CLIQUE AQUI

Processo Judicial Eletrônico

Data da Autuação: 11/02/2026
Valor da causa: R$ 128.849,78

Partes:
RECLAMANTE: ALESSANDRA RAMOS DA SILVA
ADVOGADO: GLAUCO GIMENEZ VARELLA
RECLAMADO: BIOGESP - ASSOCIACAO DE GESTAO E EXECUCAO DE SERVICOS PUBLICOS E SOCIAIS
ADVOGADO: ISIS GONCALVES SIMOES BERGAMO

Poder Judiciário
Justiça do Trabalho
Tribunal Regional do Trabalho da 2ª Região

Ação Trabalhista - Rito Ordinário
1000186-47.2026.5.02.0411

PARA ACESSAR O SUMÁRIO, CLIQUE AQUI

Processo Judicial Eletrônico

Data da Autuação: 13/02/2026
Valor da causa: R$ 94.299,34

Partes:
RECLAMANTE: MAIARA ALMEIDA DOS SANTOS
ADVOGADO: RENATA FERREIRA DA SILVA
ADVOGADO: FELIPE CORREA ROCHA
RECLAMADO: BIOGESP - ASSOCIACAO DE GESTAO E EXECUCAO DE SERVICOS PUBLICOS E SOCIAIS
ADVOGADO: ISIS GONCALVES SIMOES BERGAMO

Poder Judiciário
Justiça do Trabalho
Tribunal Regional do Trabalho da 2ª Região

Ação Trabalhista - Rito Sumaríssimo 1000214-15.2026.5.02.0411

PARA ACESSAR O SUMÁRIO, CLIQUE AQUI

Processo Judicial Eletrônico

Data da Autuação: 19/02/2026
Valor da causa: R$ 44.504,50

Partes:
RECLAMANTE: PRISCILA BARBOZA DOS SANTOS
ADVOGADO: MARCOS ROBERTO DE SIQUEIRA
RECLAMADO: BIOGESP - ASSOCIACAO DE GESTAO E EXECUCAO DE SERVICOS PUBLICOS E SOCIAIS
ADVOGADO: ISIS GONCALVES SIMOES BERGAMO
RECLAMADO: MUNICIPIO DE RIBEIRAO PIRES

NFSe Nota Fiscal de Serviço eletrônica

DANFSe v1.0
Documento Auxiliar da NFS-e

Prefeitura da Estância de Atibaia - SP
(11)4414-2000

Chave de Acesso da NFS-e
35041072262842879000176000000000000126013943463820

Número da NFS-e	Competência da NFS-e	Data e Hora da emissão da NFS-e
1	29/01/2026	29/01/2026 12:51:49
Número da DPS	**Série da DPS**	**Data e Hora da emissão da DPS**
14	80000	29/01/2026 12:51:49

A autenticidade desta NFS-e pode ser verificada pela leitura deste código QR ou pela consulta da chave de acesso no portal nacional da NFS-e

EMITENTE DA NFS-e
Prestador do Serviço

CNPJ / CPF / NIF	Inscrição Municipal	Telefone
62.842.879/0001-76	-	(11) 9999-9999

Nome / Nome Empresarial
ISIS BERGAMO SOCIEDADE INDIVIDUAL DE ADVOCACIA

E-mail
ISISBERGAMO@ADV.OABSP.ORG.BR

Endereço	Município	CEP
ESTRADA DA PEDRINHA, 70, ITAPETINGA	Atibaia - SP	12942-143

Simples Nacional na Data de Competência
Optante - Microempresa ou Empresa de Pequeno Porte (ME/EPP)

Regime de Apuração Tributária pelo SN
Regime de apuração dos tributos federais e municipal pela NFS-e conforme respectivas legislações federal e municipal de cada tributo

TOMADOR DO SERVIÇO

CNPJ / CPF / NIF	Inscrição Municipal	Telefone
26.702.577/0001-39	-	(11) 2889-8625

Nome / Nome Empresarial
BIOGESP - ASSOCIACAO DE GESTAO E EXECUCAO DE SERVICOS PUBLICOS E SOCIAIS

E-mail
sup.geral@biogesp.org.br

Endereço	Município	CEP
AL MINISTRO ROCHA AZEVEDO, 38, CONJ 601 ANDAR 6, CERQUEIRA CESAR	São Paulo - SP	01410-000

INTERMEDIÁRIO DO SERVIÇO NÃO IDENTIFICADO NA NFS-e

SERVIÇO PRESTADO

Código de Tributação Nacional	Código de Tributação Municipal	Local da Prestação	País da Prestação
17.14.01 - Advocacia	-	Atibaia - SP	-

Descrição do Serviço
Serviços advocatícios referentes ao mês de janeiro de 2026 - (RP)

TRIBUTAÇÃO MUNICIPAL

Tributação do ISSQN	País Resultado da Prestação do Serviço	Município de Incidência do ISSQN	Regime Especial de Tributação
Operação Tributável	-	Atibaia - SP	Nenhum
Tipo de Imunidade	**Suspensão da Exigibilidade do ISSQN**	**Número Processo Suspensão**	**Benefício Municipal**
-	Não	-	-
Valor do Serviço	**Desconto Incondicionado**	**Total Deduções/Reduções**	**Cálculo do BM**
R$ 5.000,00	-	-	-
BC ISSQN	**Alíquota Aplicada**	**Retenção do ISSQN**	**ISSQN Apurado**
R$ 5.000,00	5,00%	Não Retido	R$ 250,00

TRIBUTAÇÃO FEDERAL

IRRF	CP Retido	PIS/COFINS/CSLL Retidos	
-	-	-	
PIS Devido	**COFINS Devido**	**Retenção do PIS/COFINS/CSLL**	**TOTAL TRIBUTAÇÃO FEDERAL**
R$	R$	-	R$ 0

VALOR TOTAL DA NFS-E

Valor do Serviço	Desconto Condicionado	Desconto Incondicionado	ISSQN Retido
R$ 5.000,00	R$	R$	-
IRRF, CP, PIS, COFINS, CSLL	**PIS/COFINS Devidos**		**Valor Líquido da NFS-e**
R$ 0,00	-		**R$ 5.000,00**

TOTAIS APROXIMADOS DOS TRIBUTOS

Federais	Estaduais	Municipais
-	-	-

INFORMAÇÕES COMPLEMENTARES

Inf Cont: "Documento emitido por Sociedade Individual de Advocacia optante pelo Simples Nacional, nos termos da Lei Complementar nº 123/2006. Não gera direito a crédito fiscal de IPI. Isento de retenções na fonte de PIS, COFINS e CSLL conforme Art. 1º da IN SRF nº 459/2004 e de IRRF conforme Art. 64 da IN RFB nº 1234/2012. ISS recolhido sob o regime de Valor Fixo diretamente ao município de Atibaia/SP, conforme legislação municipal." | **NBS:** 113012000

ZapSign - 86db83c1-4e2d-4ddf-a1a3-ba8185681f2a | Documento assinado eletronicamente, conforme MP 2.200-2/2001 e Lei 14.063/2020.

Relatório de Assinaturas

Datas e horários em UTC-0300 (America/Sao_Paulo)
Última atualização em 29 Julho 2026, 12:42:33

ZapSign By Truora

Status: Assinado
Documento: NF-1
Número: 86db83c1-4e2d-4ddf-a1a3-ba8185681f2a
Data da criação: 23 Julho 2026, 15:29:33
Hash do documento original (SHA256): 2222a6e1da39713bf48b7fe948c781eb35e4fec3a6d6d5b73876a0e6a19e7887

Assinaturas

2 de 2 Assinaturas

Assinado via ZapSign by Truora

CARLOS EDUARDO BASSUTO

Data e hora da assinatura: 23/07/2026 15:31:09
Token: aa8f74e1-a186-40ea-993d-79f2bcf945f2

Assinatura

Carlos Eduardo Bassuto

Carlos Eduardo Bassuto

Pontos de autenticação:
Telefone: 5511934888830
E-mail: coord.adm.rp@biogesp.org.br
Nível de segurança: Validado por código único enviado por e-mail

IP: 187.51.1.154
Dispositivo: Mozilla/5.0 (Windows NT 10.0; Win64; x64) AppleWebKit/537.36 (KHTML, like Gecko) Chrome/150.0.0.0 Safari/537.36

Assinado via ZapSign by Truora

VALTERMIR PEREIRA

Data e hora da assinatura: 29/07/2026 12:42:32
Token: 149c6590-ee7e-4a6a-be42-39d20935b5ca

Assinatura



VALTERMIR PEREIRA

Pontos de autenticação:
Telefone: 5511971103711
E-mail: pereira-valtermir@uol.com.br

IP: 200.205.174.156
Dispositivo: Mozilla/5.0 (Windows NT 10.0; Win64; x64) AppleWebKit/537.36 (KHTML, like Gecko) Chrome/150.0.0.0 Safari/537.36

INTEGRIDADE CERTIFICADA - ICP-BRASIL

Assinaturas eletrônicas e físicas têm igual validade legal, conforme MP 2.200-2/2001 e Lei 14.063/2020.
Confirme a integridade do documento aqui.

Este Log é exclusivo e parte integrante do documento número 86db83c1-4e2d-4ddf-a1a3-ba8185681f2a, segundo os Termos de Uso da ZapSign , disponíveis em zapsign.com.br

Santander

Internet Banking Empresarial

BIOGESP - ASSOCIACAO DE GESTAO E EXECUCA **Agência:** 0123 **Conta:** 130043711

Pronto! O pagamento foi realizado. Fazer outro Pix

Comprovante do Pix

Valor pago
R$ 5.000,00

Forma de pagamento
Ag 0123 Cc 13004371-1

Mensagem para o recebedor
REFERENTE A NF 01

Dados do recebedor

Nome
ISIS BERGAMO SOCIEDADE INDIVIDUAL DE ADVOCACIA

CNPJ / CPF
62.******/****-76

Chave
62.******/****-76

Instituição
NU PAGAMENTOS - IP

Dados do pagador

De
BIOGESP ASSOCIACAO DE GESTAO E EXECUCA

CNPJ / CPF
26.******/****-39

Instituição
BANCO SANTANDER (BRASIL) S.A.

ID/Transação
E90400888202608031908669817829 12

Data e hora da transação
03/08/2026 - 16:09:10

Código de autenticação
IBE06BAA297A20D50452FAD

Central de Atendimento Santander Empresarial
Das 8h às 20h, de segunda a sexta-feira, e aos sábados, das 8h às 18h.
4004 2125 (Capitais e Regiões Metropolitanas)
0800 702 2125 (Demais Localidades)

Ouvidoria
Das 8h às 22h, de segunda a sexta-feira, exceto feriados.
0800 726 0322
55 (11) 3012 0322 (No exterior, ligue a cobrar)

SAC
Atendimento 24h por dia, todos os dias.
0800 762 7777
55 (11) 3012 0322 (No exterior, ligue a cobrar)

SAC e Ouvidoria
Canal exclusivo para **Atendimento em Libras**, disponível em nosso site: https://www.santander.com.br/atendimento-santander.
Das 8h às 20h, de segunda a sexta-feira, exceto feriados.

À
BIOGESP – Associação de Gestão e Execução de Serviços Públicos e Sociais

RELATÓRIO MENSAL DE PROCESSOS CONDUZIDOS

MÊS/ANO DE REFERÊNCIA: janeiro de 2026

PROCURADORA/PATRONA: Isis Gonçalves Simões Bergamo - OAB/SP 153.563 - CNPJ 62.842.879/0001-76 - Isis Bergamo Sociedade Individual de Advocacia

1. Resumo do Período

No mês de referência, a patrona atuou na representação processual ativa e/ou passiva das demandas listadas abaixo, realizando o acompanhamento de prazos, elaboração de peças, participação em audiências, orientação para advogados audiencistas participarem de audiência, demais atos processuais correlatos e advocacia consultiva.

- **Total de processos ativos no mês:** 24
- **Novas distribuições/assunções de procuração no mês:** 4
- **Processos encerrados/arquivados no mês:** 1

2. Relação Detalhada dos Processos

JANEIRO DE 2026		
	PROCESSO	**PARTE CONTRÁRIA**
1	1001309-85.2023.5.02.0411	FABIANA TOLEDO
2	1000157-65.2024.5.02.0411	GUSTAVO CARREIRA CASTRO
3	1000812-03.2025.5.02.0411	ISABEL CRISTINA HERNANDES PINTO
4	1000909-03.2025.5.02.0411	LUCAS BUDZIAK DOURADO
5	1001021-69.2025.5.02.0411	AMANDA DOS SANTOS ALMEIDA
6	1001065-88.2025.5.02.0411	DANIELE DA SILVA
7	1001199-18.2025.5.02.0411	MARIEIDE GOMES SANTOS
8	1001253-81.2025.5.02.0411	FABIANA REGINA LACERDA

Este documento foi assinado digitalmente por Isis Goncalves Simoes Bergamo.
Para verificar as assinaturas vá ao site http://oab.portaldeassinaturas.com.br e utilize o código E44C-7B9B-D349-C928.

Este documento foi assinado digitalmente por Isis Goncalves Simoes Bergamo.
Para verificar as assinaturas vá ao site http://oab.portaldeassinaturas.com.br e utilize o código E44C-7B9B-D349-C928.

9	1001275-42.2025.5.02.0411	DAIANE DE OLIVEIRA SILVA
10	1001287-56.2025.5.02.0411	ISABELA PACHECO DE JESUS OLIVEIRA
11	1001300-55.2025.5.02.0411	ISAAC XAVIER GAVILA PEREIRA
12	1001312-69.2025.5.02.0411	DAMIANA ERISNALDA MARTINS DE LIMA REIS
13	1001346-44.2025.5.02.0411	PAMELA RODRIGUES DO NASCIMENTO SANTOS
14	1001390-63.2025.5.02.0411	MARIA APARECIDA GOMES DA SILVA MOURA
15	1001419-16.2025.5.02.0411	TALITA GALINDO DA SILVA
16	1001443-44.2025.5.02.0411	LIDIANE MARIA MOURA DE OLIVEIRA
17	1001685-03.2025.5.02.0411	ADRIANA MARINHO ROSA DOS SANTOS
18	1001706-76.2025.5.02.0411	TELMA APARECIDA SANTOS DE OLIVEIRA
19	1001729-22.2025.5.02.0411	SIMONE ROSA DE OLIVEIRA
20	1001730-07.2025.5.02.0411	BEATRIZ LIMA ALVES ANDRADE
21	1000006-31.2026.5.02.0411	GILMARA JANUARIO MENINO
22	1000014-08.2026.5.02.0411	CLEIDE APARECIDA PINTO DE ALMEIDA
23	1000061-79.2026.5.02.0411	VALDIRENE BARBOSA VAZ
24	1000075-63.2026.5.02.0411	RAYSSA DOS SANTOS SILVA

3. Declaração de Regularidade

Declaro, para os fins de direito e comprovação de prestação de serviços jurídicos, que permaneci formalmente constituída como procuradora da BIOGESP nos processos acima listados durante o respectivo período mensal, prestando a devida assistência jurídica.

Atibaia/SP, data da assinatura eletrônica

Isis Gonçalves Simões Bergamo
OAB/SP 153.563

Este documento foi assinado digitalmente por Isis Goncalves Simoes Bergamo.
Para verificar as assinaturas vá ao site http://oab.portaldeassinaturas.com.br e utilize o código E44C-7B9B-D349-C928.

Este documento foi assinado digitalmente por Isis Goncalves Simoes Bergamo.
Para verificar as assinaturas vá ao site http://oab.portaldeassinaturas.com.br e utilize o código E44C-7B9B-D349-C928.

PROTOCOLO DE ASSINATURA(S)

O documento acima foi proposto para assinatura digital na plataforma Portal OAB. Para verificar as assinaturas clique no link: http://oab.portaldeassinaturas.com.br/Verificar/E44C-7B9B-D349-C928 ou vá até o site http://oab.portaldeassinaturas.com.br e utilize o código abaixo para verificar se este documento é válido.

Código para verificação: E44C-7B9B-D349-C928

Hash do Documento

BDCDA94BE8911CB2F1023E820AF4626165E651847C7ECC204A58A78BA9AAC1C4

O(s) nome(s) indicado(s) para assinatura, bem como seu(s) status em 24/06/2026 é(são) :

☑ **Nome no certificado:** Isis Goncalves Simoes Bergamo em 24/06/2026 20:22 UTC-03:00
Tipo: Certificado Digital

Evidências

Geolocation: Latitude: -23.18182547421093 Longitude: -46.547316777136245 Accuracy: 88
IP: 172.16.4.23
AC: AC OAB G3

Poder Judiciário
Justiça do Trabalho
Tribunal Regional do Trabalho da 2ª Região

Recurso de Revista com Agravo 1001309-85.2023.5.02.0411

PARA ACESSAR O SUMÁRIO, CLIQUE AQUI

Relator: LUIZ JOSÉ DEZENA DA SILVA

Processo Judicial Eletrônico

Data da Autuação: 03/04/2025
Valor da causa: R$ 35.677,20

Partes:
AGRAVANTE: FABIANA TOLEDO
ADVOGADO: ALINE SIMOES MACEDO DE MACEDO
AGRAVADO: BIOGESP - ASSOCIACAO DE GESTAO E EXECUCAO DE SERVICOS PUBLICOS E SOCIAIS
ADVOGADO: ISIS GONCALVES SIMOES BERGAMO
AGRAVADO: MUNICIPIO DE RIBEIRAO PIRES
CUSTOS LEGIS: MINISTÉRIO PÚBLICO DO TRABALHO
RECORRENTE: MUNICIPIO DE RIBEIRAO PIRES
RECORRIDO: BIOGESP - ASSOCIACAO DE GESTAO E EXECUCAO DE SERVICOS PUBLICOS E SOCIAIS
ADVOGADO: ISIS GONCALVES SIMOES BERGAMO
RECORRIDO: FABIANA TOLEDO
ADVOGADO: ALINE SIMOES MACEDO DE MACEDO

Poder Judiciário
Justiça do Trabalho
Tribunal Regional do Trabalho da 2ª Região

Agravo de Instrumento em Recurso de Revista 1000157-65.2024.5.02.0411

PARA ACESSAR O SUMÁRIO, CLIQUE AQUI

Relator: GUILHERME AUGUSTO CAPUTO BASTOS

Processo Judicial Eletrônico

Data da Autuação: 21/08/2025
Valor da causa: R$ 90.289,45

Partes:
AGRAVANTE: GUSTAVO CARREIRA CASTRO
ADVOGADO: GUSTAVO FRANCISCO SILVA DE OLIVEIRA
AGRAVADO: BIOGESP - ASSOCIACAO DE GESTAO E EXECUCAO DE SERVICOS PUBLICOS E SOCIAIS
ADVOGADO: ISIS GONCALVES SIMOES BERGAMO

Poder Judiciário
Justiça do Trabalho
Tribunal Regional do Trabalho da 2ª Região

Ação Trabalhista - Rito Ordinário
1000812-03.2025.5.02.0411

PARA ACESSAR O SUMÁRIO, CLIQUE AQUI

Processo Judicial Eletrônico

Data da Autuação: 01/07/2025
Valor da causa: R$ 18.564,68

Partes:
RECLAMANTE: ISABEL CRISTINA HERNANDES PRANDI
ADVOGADO: RICARDO AURELIO DE MORAES SALGADO JUNIOR
RECLAMADO: BIOGESP - ASSOCIACAO DE GESTAO E EXECUCAO DE SERVICOS PUBLICOS E SOCIAIS
ADVOGADO: ISIS GONCALVES SIMOES BERGAMO
PERITO: ANDERSON DE OLIVEIRA LATALIZA

Poder Judiciário
Justiça do Trabalho
Tribunal Regional do Trabalho da 2ª Região

Ação Trabalhista - Rito Ordinário 1000909-03.2025.5.02.0411

PARA ACESSAR O SUMÁRIO, CLIQUE AQUI

Processo Judicial Eletrônico

Data da Autuação: 18/07/2025
Valor da causa: R$ 14.826,41

Partes:
RECLAMANTE: LUCAS BUDZIAK DOURADO
ADVOGADO: RICARDO AURELIO DE MORAES SALGADO JUNIOR
RECLAMADO: BIOGESP - ASSOCIACAO DE GESTAO E EXECUCAO DE SERVICOS PUBLICOS E SOCIAIS
ADVOGADO: ISIS GONCALVES SIMOES BERGAMO

Poder Judiciário
Justiça do Trabalho
Tribunal Regional do Trabalho da 2ª Região

Ação Trabalhista - Rito Ordinário
1001021-69.2025.5.02.0411

PARA ACESSAR O SUMÁRIO, CLIQUE AQUI

Processo Judicial Eletrônico

Data da Autuação: 11/08/2025
Valor da causa: R$ 106.062,62

Partes:
RECLAMANTE: AMANDA DOS SANTOS ALMEIDA
ADVOGADO: NAYARA DIAS CARDOSO PORTOCARRERO
ADVOGADO: MARIA ELAINE UCHOA
RECLAMADO: BIOGESP - ASSOCIACAO DE GESTAO E EXECUCAO DE SERVICOS PUBLICOS E SOCIAIS
ADVOGADO: ISIS GONCALVES SIMOES BERGAMO
RECLAMADO: MUNICIPIO DE RIBEIRAO PIRES

Poder Judiciário
Justiça do Trabalho
Tribunal Regional do Trabalho da 2ª Região

Ação Trabalhista - Rito Ordinário
1001065-88.2025.5.02.0411

PARA ACESSAR O SUMÁRIO, CLIQUE AQUI

Tramitação Preferencial
- Pagamento de Salário

Processo Judicial Eletrônico

Data da Autuação: 19/08/2025
Valor da causa: R$ 132.794,55

Partes:
RECLAMANTE: DANIELE DA SILVA
ADVOGADO: ROGERIO MAZZA TROISE
RECLAMADO: BIOGESP - ASSOCIACAO DE GESTAO E EXECUCAO DE SERVICOS PUBLICOS E SOCIAIS
ADVOGADO: ISIS GONCALVES SIMOES BERGAMO

Poder Judiciário
Justiça do Trabalho
Tribunal Regional do Trabalho da 2ª Região

Ação Trabalhista - Rito Ordinário 1001199-18.2025.5.02.0411

PARA ACESSAR O SUMÁRIO, CLIQUE AQUI

Processo Judicial Eletrônico

Data da Autuação: 12/09/2025
Valor da causa: R$ 132.339,77

Partes:
RECLAMANTE: MARIEIDE GOMES SANTOS
ADVOGADO: JOAO CARLOS DE MOURA SANTOS FILHO
ADVOGADO: JOAO PAULO PINHEIRO DE CASTRO
RECLAMADO: BIOGESP - ASSOCIACAO DE GESTAO E EXECUCAO DE SERVICOS PUBLICOS E SOCIAIS
ADVOGADO: ISIS GONCALVES SIMOES BERGAMO

Poder Judiciário
Justiça do Trabalho
Tribunal Regional do Trabalho da 2ª Região

Ação Trabalhista - Rito Ordinário
1001253-81.2025.5.02.0411

PARA ACESSAR O SUMÁRIO, CLIQUE AQUI

Processo Judicial Eletrônico

Data da Autuação: 23/09/2025
Valor da causa: R$ 23.698,98

Partes:
RECLAMANTE: FABIANA REGINA LACERDA
ADVOGADO: RICARDO AURELIO DE MORAES SALGADO JUNIOR
RECLAMADO: BIOGESP - ASSOCIACAO DE GESTAO E EXECUCAO DE SERVICOS PUBLICOS E SOCIAIS
ADVOGADO: ISIS GONCALVES SIMOES BERGAMO
RECLAMADO: MUNICIPIO DE RIBEIRAO PIRES

Poder Judiciário
Justiça do Trabalho
Tribunal Regional do Trabalho da 2ª Região

Ação Trabalhista - Rito Ordinário
1001275-42.2025.5.02.0411

PARA ACESSAR O SUMÁRIO, CLIQUE AQUI

Processo Judicial Eletrônico

Data da Autuação: 25/09/2025
Valor da causa: R$ 15.447,64

Partes:
RECLAMANTE: DAIANE DE OLIVEIRA SILVA
ADVOGADO: RICARDO AURELIO DE MORAES SALGADO JUNIOR
RECLAMADO: BIOGESP - ASSOCIACAO DE GESTAO E EXECUCAO DE SERVICOS PUBLICOS E SOCIAIS
ADVOGADO: ISIS GONCALVES SIMOES BERGAMO

Poder Judiciário
Justiça do Trabalho
Tribunal Regional do Trabalho da 2ª Região

Ação Trabalhista - Rito Sumaríssimo 1001287-56.2025.5.02.0411

PARA ACESSAR O SUMÁRIO, CLIQUE AQUI

Processo Judicial Eletrônico

Data da Autuação: 29/09/2025
Valor da causa: R$ 14.220,01

Partes:
RECLAMANTE: ISABELA PACHECO DE JESUS OLIVEIRA
ADVOGADO: JORGE LUIZ DE SOUZA CARVALHO
ADVOGADO: VINICIUS DUARTE SIQUEIRA
RECLAMADO: BIOGESP - ASSOCIACAO DE GESTAO E EXECUCAO DE SERVICOS PUBLICOS E SOCIAIS
ADVOGADO: ISIS GONCALVES SIMOES BERGAMO

Poder Judiciário
Justiça do Trabalho
Tribunal Regional do Trabalho da 2ª Região

Ação Trabalhista - Rito Sumaríssimo 1001300-55.2025.5.02.0411

PARA ACESSAR O SUMÁRIO, CLIQUE AQUI

Processo Judicial Eletrônico

Data da Autuação: 01/10/2025
Valor da causa: R$ 6.692,37

Partes:
RECLAMANTE: ISAAC XAVIER GAVILA PEREIRA
ADVOGADO: MATHEUS DE SOUZA TAGLIOLI
RECLAMADO: BIOGESP - ASSOCIACAO DE GESTAO E EXECUCAO DE SERVICOS PUBLICOS E SOCIAIS
ADVOGADO: ISIS GONCALVES SIMOES BERGAMO

Poder Judiciário
Justiça do Trabalho
Tribunal Regional do Trabalho da 2ª Região

Ação Trabalhista - Rito Ordinário
1001312-69.2025.5.02.0411

PARA ACESSAR O SUMÁRIO, CLIQUE AQUI

Processo Judicial Eletrônico

Data da Autuação: 03/10/2025
Valor da causa: R$ 32.153,88

Partes:
RECLAMANTE: DAMIANA ERISNALDA MARTINS DE LIMA REIS
ADVOGADO: RICARDO AURELIO DE MORAES SALGADO JUNIOR
RECLAMADO: BIOGESP - ASSOCIACAO DE GESTAO E EXECUCAO DE SERVICOS PUBLICOS E SOCIAIS
ADVOGADO: ISIS GONCALVES SIMOES BERGAMO

Poder Judiciário
Justiça do Trabalho
Tribunal Regional do Trabalho da 2ª Região

Ação Trabalhista - Rito Sumaríssimo 1001346-44.2025.5.02.0411

PARA ACESSAR O SUMÁRIO, CLIQUE AQUI

Processo Judicial Eletrônico

Data da Autuação: 09/10/2025
Valor da causa: R$ 37.607,07

Partes:
RECLAMANTE: PAMELA RODRIGUES DO NASCIMENTO SANTOS
ADVOGADO: ISIS GONCALVES SIMOES BERGAMO
ADVOGADO: JOICE CRISTINA DIOGO PERES
RECLAMADO: BIOGESP - ASSOCIACAO DE GESTAO E EXECUCAO DE SERVICOS PUBLICOS E SOCIAIS
ADVOGADO: ISIS GONCALVES SIMOES BERGAMO

Poder Judiciário
Justiça do Trabalho
Tribunal Regional do Trabalho da 2ª Região

Ação Trabalhista - Rito Ordinário
1001390-63.2025.5.02.0411

PARA ACESSAR O SUMÁRIO, CLIQUE AQUI

Processo Judicial Eletrônico

Data da Autuação: 17/10/2025
Valor da causa: R$ 103.524,99

Partes:
RECLAMANTE: MARIA APARECIDA GOMES DA SILVA MOURA
ADVOGADO: JOAO CARLOS DE MOURA SANTOS FILHO
ADVOGADO: JOAO PAULO PINHEIRO DE CASTRO
RECLAMADO: BIOGESP - ASSOCIACAO DE GESTAO E EXECUCAO DE SERVICOS PUBLICOS E SOCIAIS
ADVOGADO: ISIS GONCALVES SIMOES BERGAMO

Poder Judiciário
Justiça do Trabalho
Tribunal Regional do Trabalho da 2ª Região

Ação Trabalhista - Rito Ordinário
1001443-44.2025.5.02.0411

PARA ACESSAR O SUMÁRIO, CLIQUE AQUI

Processo Judicial Eletrônico

Data da Autuação: 29/10/2025
Valor da causa: R$ 105.381,68

Partes:
RECLAMANTE: LIDIANE MARIA MOURA DE OLIVEIRA
ADVOGADO: JOAO CARLOS DE MOURA SANTOS FILHO
ADVOGADO: JOAO PAULO PINHEIRO DE CASTRO
RECLAMADO: BIOGESP - ASSOCIACAO DE GESTAO E EXECUCAO DE SERVICOS PUBLICOS E SOCIAIS
ADVOGADO: ISIS GONCALVES SIMOES BERGAMO

Poder Judiciário
Justiça do Trabalho
Tribunal Regional do Trabalho da 2ª Região

Ação Trabalhista - Rito Ordinário
1001419-16.2025.5.02.0411

PARA ACESSAR O SUMÁRIO, CLIQUE AQUI

Processo Judicial Eletrônico

Data da Autuação: 23/10/2025
Valor da causa: R$ 169.024,97

Partes:
RECLAMANTE: TALITA GALINDO DA SILVA
ADVOGADO: EVERTON BISPO
ADVOGADO: RENAN FIGUEIREDO FERNANDES
RECLAMADO: BIOGESP - ASSOCIACAO DE GESTAO E EXECUCAO DE SERVICOS PUBLICOS E SOCIAIS
ADVOGADO: ISIS GONCALVES SIMOES BERGAMO

Poder Judiciário
Justiça do Trabalho
Tribunal Regional do Trabalho da 2ª Região

Ação Trabalhista - Rito Sumaríssimo 1001685-03.2025.5.02.0411

PARA ACESSAR O SUMÁRIO, CLIQUE AQUI

Processo Judicial Eletrônico

Data da Autuação: 16/12/2025
Valor da causa: R$ 6.453,33

Partes:
RECLAMANTE: ADRIANA MARINHO ROSA DOS SANTOS
ADVOGADO: RAFAEL DE ANDRADE MENDES
RECLAMADO: BIOGESP - ASSOCIACAO DE GESTAO E EXECUCAO DE SERVICOS PUBLICOS E SOCIAIS
ADVOGADO: ISIS GONCALVES SIMOES BERGAMO

Poder Judiciário
Justiça do Trabalho
Tribunal Regional do Trabalho da 2ª Região

Ação Trabalhista - Rito Sumaríssimo 1001706-76.2025.5.02.0411

PARA ACESSAR O SUMÁRIO, CLIQUE AQUI

Tramitação Preferencial

- Pagamento de Salário

Processo Judicial Eletrônico

Data da Autuação: 18/12/2025
Valor da causa: R$ 27.345,54

Partes:
RECLAMANTE: TELMA APARECIDA SANTOS DE OLIVEIRA
ADVOGADO: THAIS DE ALMEIDA FREIRE
RECLAMADO: BIOGESP - ASSOCIACAO DE GESTAO E EXECUCAO DE SERVICOS PUBLICOS E SOCIAIS
ADVOGADO: ISIS GONCALVES SIMOES BERGAMO

Poder Judiciário
Justiça do Trabalho
Tribunal Regional do Trabalho da 2ª Região

Ação Trabalhista - Rito Ordinário
1001729-22.2025.5.02.0411

PARA ACESSAR O SUMÁRIO, CLIQUE AQUI

Processo Judicial Eletrônico

Data da Autuação: 30/12/2025
Valor da causa: R$ 89.631,62

Partes:
RECLAMANTE: SIMONE ROSA DE OLIVEIRA
ADVOGADO: TAISA DA SILVA MANHA
RECLAMADO: BIOGESP - ASSOCIACAO DE GESTAO E EXECUCAO DE SERVICOS PUBLICOS E SOCIAIS
ADVOGADO: ISIS GONCALVES SIMOES BERGAMO
RECLAMADO: MUNICIPIO DE RIBEIRAO PIRES
PERITO: NEILER PAULO FERNANDES DOS SANTOS JUNIOR

Poder Judiciário
Justiça do Trabalho
Tribunal Regional do Trabalho da 2ª Região

Ação Trabalhista - Rito Ordinário
1001730-07.2025.5.02.0411

PARA ACESSAR O SUMÁRIO, CLIQUE AQUI

Processo Judicial Eletrônico

Data da Autuação: 30/12/2025
Valor da causa: R$ 45.390,27

Partes:
RECLAMANTE: BEATRIZ LIMA ALVES ANDRADE
ADVOGADO: TAISA DA SILVA MANHA
RECLAMADO: BIOGESP - ASSOCIACAO DE GESTAO E EXECUCAO DE SERVICOS PUBLICOS E SOCIAIS
ADVOGADO: ISIS GONCALVES SIMOES BERGAMO
RECLAMADO: MUNICIPIO DE RIBEIRAO PIRES

Poder Judiciário
Justiça do Trabalho
Tribunal Regional do Trabalho da 2ª Região

Ação Trabalhista - Rito Ordinário
1000006-31.2026.5.02.0411

PARA ACESSAR O SUMÁRIO, CLIQUE AQUI

Processo Judicial Eletrônico

Data da Autuação: 06/01/2026
Valor da causa: R$ 134.903,59

Partes:
RECLAMANTE: GILMARA JANUARIO MENINO
ADVOGADO: FELIPE BASTOS DE PAIVA RIBEIRO
ADVOGADO: MATHEUS DE SOUZA TAGLIOLI
RECLAMADO: BIOGESP - ASSOCIACAO DE GESTAO E EXECUCAO DE SERVICOS PUBLICOS E SOCIAIS
ADVOGADO: ISIS GONCALVES SIMOES BERGAMO

Poder Judiciário
Justiça do Trabalho
Tribunal Regional do Trabalho da 2ª Região

Ação Trabalhista - Rito Ordinário 1000014-08.2026.5.02.0411

PARA ACESSAR O SUMÁRIO, CLIQUE AQUI

Processo Judicial Eletrônico

Data da Autuação: 09/01/2026
Valor da causa: R$ 110.781,37

Partes:
RECLAMANTE: CLEIDE APARECIDA PINTO DE ALMEIDA
ADVOGADO: JESSE SOUZA SANTANA
RECLAMADO: BIOGESP - ASSOCIACAO DE GESTAO E EXECUCAO DE SERVICOS PUBLICOS E SOCIAIS
ADVOGADO: ISIS GONCALVES SIMOES BERGAMO
PERITO: ANDERSON DE OLIVEIRA LATALIZA
TERCEIRO INTERESSADO: Casa de Repouso - Residência Terapêutica
PERITO: DANILO FEITOSA ARAUJO

Poder Judiciário
Justiça do Trabalho
Tribunal Regional do Trabalho da 2ª Região

Ação Trabalhista - Rito Sumaríssimo 1000061-79.2026.5.02.0411

PARA ACESSAR O SUMÁRIO, CLIQUE AQUI

Processo Judicial Eletrônico

Data da Autuação: 20/01/2026
Valor da causa: R$ 43.983,35

Partes:
RECLAMANTE: VALDIRENE BARBOSA VAZ
ADVOGADO: RENATA FERREIRA DA SILVA
ADVOGADO: FELIPE CORREA ROCHA
RECLAMADO: BIOGESP - ASSOCIACAO DE GESTAO E EXECUCAO DE SERVICOS PUBLICOS E SOCIAIS
ADVOGADO: ISIS GONCALVES SIMOES BERGAMO

Poder Judiciário
Justiça do Trabalho
Tribunal Regional do Trabalho da 2ª Região

Ação Trabalhista - Rito Ordinário 1000075-63.2026.5.02.0411

PARA ACESSAR O SUMÁRIO, CLIQUE AQUI

Processo Judicial Eletrônico

Data da Autuação: 22/01/2026
Valor da causa: R$ 34.305,62

Partes:
RECLAMANTE: RAYSSA DOS SANTOS SILVA
ADVOGADO: TAISA DA SILVA MANHA
RECLAMADO: BIOGESP - ASSOCIACAO DE GESTAO E EXECUCAO DE SERVICOS PUBLICOS E SOCIAIS
ADVOGADO: ISIS GONCALVES SIMOES BERGAMO
RECLAMADO: MUNICIPIO DE RIBEIRAO PIRES

PREFEITURA DA ESTÂNCIA DE ATIBAIA/SP

SECRETARIA DE PLANEJAMENTO E FINANÇAS

Número do RPS	Número da nota
	12

Data da emissão da nota: 29/12/2025 10:10:20

Data do fato gerador: 29/12/2025 10:04:04

Código de verificação: VOLSX2LKS

PRESTADOR DE SERVIÇOS

Nome fantasia:
Nome/Razão social: ISIS BERGAMO SOCIEDADE INDIVIDUAL DE ADVOCACIA
Inscrição estadual:
CPF/CNPJ: 62.842.879/0001-76 Inscrição municipal: 71161
Telefone:
Endereço: DA PEDRINHA Número: 70 Bairro: Itapetinga CEP: 12942-143
Complemento:
Celular: (11) 97398-2217
Município: Atibaia UF: SP
E-mail: isisbergamo@adv.oabsp.org.br Site:

TOMADOR DE SERVIÇOS

Nome fantasia:
Nome/Razão social: BIOGESP – ASSOCIAÇÃO DE GESTÃO E EXECUÇÃO DE SERVIÇOS PÚBLICOS E SOCIAIS
CPF/CNPJ: 26.702.577/0001-39 Inscrição municipal: Inscrição estadual:
Endereço: Alameda Ministro Rocha Azevedo Número: 38 Bairro: Cerqueira César CEP: 01410-000
Complemento: 6º andar - sala 601
Município: São Paulo UF: SP
E-mail: sup.geral@biogesp.org.br Telefone: Celular:

DISCRIMINAÇÃO DOS SERVIÇOS

	Valor unitário	Qtd	Valor do serviço	Base de cálculo (%)	ISS
Serviços advocatícios referentes ao mês de dezembro de 2025 (RP)	5.000,0000	1,0000	5.000,0000	5.000,00x2,00 =	100,00

FORMA DE PAGAMENTO

Parcela	Vencimento	Tipo	Valor (R$)

RETENÇÕES FEDERAIS

PIS/PASEP	COFINS	INSS	IR	CSLL	Outras retenções
R$ 0,00	R$ 0,00	R$ 0,00	R$ 0,00	R$ 0,00	R$ 0,00

Valor bruto = R$ 5.000,00 **Valor líquido = R$ 5.000,00**

Códigos dos serviços:
17.13 - Advocacia.

CNAE:

Desc. condicionado(R$)	Desc. incondicionado(R$)	Deduções(R$)	Base de cálculo(R$)	Valor ISS(R$)
0,00	0,00	0,00	5.000,00	100,00

OUTRAS INFORMAÇÕES

Natureza da operação: Tributação no Município
Situação tributária do ISSQN: Normal
Local da prestação do serviço: Atibaia

Prestador de serviços optante pelo Simples Nacional.
Situação desta NFS-e: Normal.
Documento emitido por ME ou EPP optante pelo simples Nacional.

Valor aproximado do tributo federal - R$ 672,50 (13,45%), estadual - R$ 0,00 (0,00%), municipal - R$ 200,00 (4,00%) , com base na Lei 12.741/2012 e no Decreto 8.264/2014 - Fonte: IBPT

Verificar autenticidade

ZapSign - 53c8477f-0644-4b2c-a5c4-8a092ac4ed7d | Documento assinado eletronicamente, conforme MP 2.200-2/2001 e Lei 14.063/2020.

Relatório de Assinaturas

Datas e horários em UTC-0300 (America/Sao_Paulo)
Última atualização em 29 Julho 2026, 12:41:43

Status: Assinado
Documento: NF-12
Número: 53c8477f-0644-4b2c-a5c4-8a092ac4ed7d
Data da criação: 08 Junho 2026, 12:19:56
Hash do documento original (SHA256): be4af84ebc723cc21d07c62413f35645cc6848976aff3393aa6e5063d7550fad

Assinaturas

2 de 2 Assinaturas

Assinado via ZapSign by Truora

CARLOS EDUARDO BASSUTO

Data e hora da assinatura: 23/07/2026 15:35:38
Token: 26f993ba-51e6-42dd-8006-c3492558c67d

Assinatura

Carlos Eduardo Bassuto

Carlos Eduardo Bassuto

Pontos de autenticação:
Telefone: 5511934888830

E-mail: coord.adm.rp@biogesp.org.br
Nível de segurança: Validado por código único enviado por e-mail

IP: 187.51.1.154
Dispositivo: Mozilla/5.0 (Windows NT 10.0; Win64; x64) AppleWebKit/537.36 (KHTML, like Gecko) Chrome/150.0.0.0 Safari/537.36

Assinado via ZapSign by Truora

VALTERMIR PEREIRA

Data e hora da assinatura: 29/07/2026 12:41:43
Token: 9fddf278-12b5-4f83-95df-5063d3a3daef

Assinatura



VALTERMIR PEREIRA

Pontos de autenticação:
Telefone: 5511971103711

E-mail: pereira-valtermir@uol.com.br

IP: 200.205.174.156
Dispositivo: Mozilla/5.0 (Windows NT 10.0; Win64; x64) AppleWebKit/537.36 (KHTML, like Gecko) Chrome/150.0.0.0 Safari/537.36

INTEGRIDADE CERTIFICADA - ICP-BRASIL

Assinaturas eletrônicas e físicas têm igual validade legal, conforme MP 2.200-2/2001 e Lei 14.063/2020.
Confirme a integridade do documento aqui.

Este Log é exclusivo e parte integrante do documento número 53c8477f-0644-4b2c-a5c4-8a092ac4ed7d, segundo os Termos de Uso da ZapSign , disponíveis em zapsign.com.br

Santander

Internet Banking Empresarial

BIOGESP - ASSOCIACAO DE GESTAO E EXECUCA **Agência:** 0123 **Conta:** 130043711

Pronto! O pagamento foi realizado. Fazer outro Pix

Comprovante do Pix

Valor pago
R$ 5.000,00

Forma de pagamento
Ag 0123 Cc 13004371-1

Mensagem para o recebedor
REFERENTE A NF 12

Dados do recebedor

Nome
ISIS BERGAMO SOCIEDADE INDIVIDUAL DE ADVOCACIA

CNPJ / CPF
62.******/****-76

Chave
62.******/****-76

Instituição
NU PAGAMENTOS - IP

Dados do pagador

De
BIOGESP ASSOCIACAO DE GESTAO E EXECUCA

CNPJ / CPF
26.******/****-39

Instituição
BANCO SANTANDER (BRASIL) S.A.

ID/Transação
E90400888202608031904669814688 81

Data e hora da transação
03/08/2026 - 16:05:03

Código de autenticação
IBE06C7D9609357F14F3C98

Central de Atendimento Santander Empresarial
Das 8h às 20h, de segunda a sexta-feira, e aos sábados, das 8h às 18h.
4004 2125 (Capitais e Regiões Metropolitanas)
0800 702 2125 (Demais Localidades)

Ouvidoria
Das 8h às 22h, de segunda a sexta-feira, exceto feriados.
0800 726 0322
55 (11) 3012 0322 (No exterior, ligue a cobrar)

SAC
Atendimento 24h por dia, todos os dias.
0800 762 7777
55 (11) 3012 0322 (No exterior, ligue a cobrar)

SAC e Ouvidoria
Canal exclusivo para **Atendimento em Libras**, disponível em nosso site: https://www.santander.com.br/atendimento-santander.
Das 8h às 20h, de segunda a sexta-feira, exceto feriados.

À
BIOGESP – Associação de Gestão e Execução de Serviços Públicos e Sociais

RELATÓRIO MENSAL DE PROCESSOS CONDUZIDOS

MÊS/ANO DE REFERÊNCIA: dezembro de 2025

PROCURADORA/PATRONA: Isis Gonçalves Simões Bergamo - OAB/SP 153.563 - CNPJ 62.842.879/0001-76 - Isis Bergamo Sociedade Individual de Advocacia

1. Resumo do Período

No mês de referência, a patrona atuou na representação processual ativa e/ou passiva das demandas listadas abaixo, realizando o acompanhamento de prazos, elaboração de peças, participação em audiências, orientação para advogados audiencistas participarem de audiência, demais atos processuais correlatos e advocacia consultiva.

- **Total de processos ativos no mês:** 22
- **Novas distribuições/assunções de procuração no mês:** 4
- **Processos encerrados/arquivados no mês:** 2

2. Relação Detalhada dos Processos

DEZEMBRO DE 2025		
	PROCESSO	**PARTE CONTRÁRIA**
1	1001309-85.2023.5.02.0411	FABIANA TOLEDO
2	1000157-65.2024.5.02.0411	GUSTAVO CARREIRA CASTRO
3	1000617-52.2024.5.02.0411	CARLOS ROBERTO RODRIGUES LEITE
4	1000372-07.2025.5.02.0411	GILMARA JANUARIO MENINO DOS SANTOS
5	1000812-03.2025.5.02.0411	ISABEL CRISTINA HERNANDES PINTO
6	1000909-03.2025.5.02.0411	LUCAS BUDZIAK DOURADO
7	1001021-69.2025.5.02.0411	AMANDA DOS SANTOS ALMEIDA
8	1001065-88.2025.5.02.0411	DANIELE DA SILVA

Este documento foi assinado digitalmente por Isis Goncalves Simoes Bergamo.
Para verificar as assinaturas vá ao site http://oab.portaldeassinaturas.com.br e utilize o código 3C13-3D89-5F89-46EF.

Este documento foi assinado digitalmente por Isis Goncalves Simoes Bergamo.
Para verificar as assinaturas vá ao site http://oab.portaldeassinaturas.com.br e utilize o código 3C13-3D89-5F89-46EF.

9	1001199-18.2025.5.02.0411	MARIEIDE GOMES SANTOS
10	1001253-81.2025.5.02.0411	FABIANA REGINA LACERDA
11	1001275-42.2025.5.02.0411	DAIANE DE OLIVEIRA SILVA
12	1001287-56.2025.5.02.0411	ISABELA PACHECO DE JESUS OLIVEIRA
13	1001300-55.2025.5.02.0411	ISAAC XAVIER GAVILA PEREIRA
14	1001312-69.2025.5.02.0411	DAMIANA ERISNALDA MARTINS DE LIMA REIS
15	1001346-44.2025.5.02.0411	PAMELA RODRIGUES DO NASCIMENTO SANTOS
16	1001390-63.2025.5.02.0411	MARIA APARECIDA GOMES DA SILVA MOURA
17	1001419-16.2025.5.02.0411	TALITA GALINDO DA SILVA
18	1001443-44.2025.5.02.0411	LIDIANE MARIA MOURA DE OLIVEIRA
19	1001685-03.2025.5.02.0411	ADRIANA MARINHO ROSA DOS SANTOS
20	1001706-76.2025.5.02.0411	TELMA APARECIDA SANTOS DE OLIVEIRA
21	1001729-22.2025.5.02.0411	SIMONE ROSA DE OLIVEIRA
22	1001730-07.2025.5.02.0411	BEATRIZ LIMA ALVES ANDRADE

3. Declaração de Regularidade

Declaro, para os fins de direito e comprovação de prestação de serviços jurídicos, que permaneci formalmente constituída como procuradora da BIOGESP nos processos acima listados durante o respectivo período mensal, prestando a devida assistência jurídica.

Atibaia/SP, data da assinatura eletrônica

Isis Gonçalves Simões Bergamo
OAB/SP 153.563

Este documento foi assinado digitalmente por Isis Goncalves Simoes Bergamo.
Para verificar as assinaturas vá ao site http://oab.portaldeassinaturas.com.br e utilize o código 3C13-3D89-5F89-46EF.

Este documento foi assinado digitalmente por Isis Goncalves Simoes Bergamo.
Para verificar as assinaturas vá ao site http://oab.portaldeassinaturas.com.br e utilize o código 3C13-3D89-5F89-46EF.

PROTOCOLO DE ASSINATURA(S)

O documento acima foi proposto para assinatura digital na plataforma Portal OAB. Para verificar as assinaturas clique no link: http://oab.portaldeassinaturas.com.br/Verificar/3C13-3D89-5F89-46EF ou vá até o site http://oab.portaldeassinaturas.com.br e utilize o código abaixo para verificar se este documento é válido.

Código para verificação: 3C13-3D89-5F89-46EF

Hash do Documento

5223F4DF8B985F754455D2EED968C4C7A822AB9CB40ACE2D69C084081381EC4C

O(s) nome(s) indicado(s) para assinatura, bem como seu(s) status em 24/06/2026 é(são) :

☑ **Nome no certificado:** Isis Goncalves Simoes Bergamo em 24/06/2026 20:20 UTC-03:00
Tipo: Certificado Digital

Evidências

Geolocation: Latitude: -23.181807 Longitude: -46.54725549999999 Accuracy: 99
IP: 172.16.4.23
AC: AC OAB G3

Poder Judiciário
Justiça do Trabalho
Tribunal Regional do Trabalho da 2ª Região

Recurso de Revista com Agravo 1001309-85.2023.5.02.0411

PARA ACESSAR O SUMÁRIO, CLIQUE AQUI

Relator: LUIZ JOSÉ DEZENA DA SILVA

Processo Judicial Eletrônico

Data da Autuação: 03/04/2025
Valor da causa: R$ 35.677,20

Partes:
AGRAVANTE: FABIANA TOLEDO
ADVOGADO: ALINE SIMOES MACEDO DE MACEDO
AGRAVADO: BIOGESP - ASSOCIACAO DE GESTAO E EXECUCAO DE SERVICOS PUBLICOS E SOCIAIS
ADVOGADO: ISIS GONCALVES SIMOES BERGAMO
AGRAVADO: MUNICIPIO DE RIBEIRAO PIRES
CUSTOS LEGIS: MINISTÉRIO PÚBLICO DO TRABALHO
RECORRENTE: MUNICIPIO DE RIBEIRAO PIRES
RECORRIDO: BIOGESP - ASSOCIACAO DE GESTAO E EXECUCAO DE SERVICOS PUBLICOS E SOCIAIS
ADVOGADO: ISIS GONCALVES SIMOES BERGAMO
RECORRIDO: FABIANA TOLEDO
ADVOGADO: ALINE SIMOES MACEDO DE MACEDO

Poder Judiciário
Justiça do Trabalho
Tribunal Regional do Trabalho da 2ª Região

Agravo de Instrumento em Recurso de Revista 1000157-65.2024.5.02.0411

PARA ACESSAR O SUMÁRIO, CLIQUE AQUI

Relator: GUILHERME AUGUSTO CAPUTO BASTOS

Processo Judicial Eletrônico

Data da Autuação: 21/08/2025
Valor da causa: R$ 90.289,45

Partes:
AGRAVANTE: GUSTAVO CARREIRA CASTRO
ADVOGADO: GUSTAVO FRANCISCO SILVA DE OLIVEIRA
AGRAVADO: BIOGESP - ASSOCIACAO DE GESTAO E EXECUCAO DE SERVICOS PUBLICOS E SOCIAIS
ADVOGADO: ISIS GONCALVES SIMOES BERGAMO

Poder Judiciário
Justiça do Trabalho
Tribunal Regional do Trabalho da 2ª Região

Ação Trabalhista - Rito Ordinário
1000617-52.2024.5.02.0411

PARA ACESSAR O SUMÁRIO, CLIQUE AQUI

Processo Judicial Eletrônico

Data da Autuação: 04/06/2024
Valor da causa: R$ 53.877,31

Partes:
RECLAMANTE: CARLOS ROBERTO RODRIGUES LEITE
ADVOGADO: THIAGO DE OLIVEIRA MARCHI
ADVOGADO: ANDRE CUSTODIO LEITE
RECLAMADO: BIOGESP - ASSOCIACAO DE GESTAO E EXECUCAO DE SERVICOS PUBLICOS E SOCIAIS
ADVOGADO: ISIS GONCALVES SIMOES BERGAMO
PERITO: LEONARDO FRANCO TEIXEIRA

Poder Judiciário
Justiça do Trabalho
Tribunal Regional do Trabalho da 2ª Região

Ação Trabalhista - Rito Ordinário
1000372-07.2025.5.02.0411

PARA ACESSAR O SUMÁRIO, CLIQUE AQUI

Processo Judicial Eletrônico

Data da Autuação: 07/04/2025
Valor da causa: R$ 138.295,00

Partes:
RECLAMANTE: GILMARA JANUARIO MENINO DOS SANTOS
ADVOGADO: MATHEUS DE SOUZA TAGLIOLI
ADVOGADO: FELIPE BASTOS DE PAIVA RIBEIRO
RECLAMADO: BIOGESP - ASSOCIACAO DE GESTAO E EXECUCAO DE SERVICOS PUBLICOS E SOCIAIS
ADVOGADO: ISIS GONCALVES SIMOES BERGAMO

Poder Judiciário
Justiça do Trabalho
Tribunal Regional do Trabalho da 2ª Região

Ação Trabalhista - Rito Ordinário
1000812-03.2025.5.02.0411

PARA ACESSAR O SUMÁRIO, CLIQUE AQUI

Processo Judicial Eletrônico

Data da Autuação: 01/07/2025
Valor da causa: R$ 18.564,68

Partes:
RECLAMANTE: ISABEL CRISTINA HERNANDES PRANDI
ADVOGADO: RICARDO AURELIO DE MORAES SALGADO JUNIOR
RECLAMADO: BIOGESP - ASSOCIACAO DE GESTAO E EXECUCAO DE SERVICOS PUBLICOS E SOCIAIS
ADVOGADO: ISIS GONCALVES SIMOES BERGAMO
PERITO: ANDERSON DE OLIVEIRA LATALIZA

Poder Judiciário
Justiça do Trabalho
Tribunal Regional do Trabalho da 2ª Região

Ação Trabalhista - Rito Ordinário 1000909-03.2025.5.02.0411

PARA ACESSAR O SUMÁRIO, CLIQUE AQUI

Processo Judicial Eletrônico

Data da Autuação: 18/07/2025
Valor da causa: R$ 14.826,41

Partes:
RECLAMANTE: LUCAS BUDZIAK DOURADO
ADVOGADO: RICARDO AURELIO DE MORAES SALGADO JUNIOR
RECLAMADO: BIOGESP - ASSOCIACAO DE GESTAO E EXECUCAO DE SERVICOS PUBLICOS E SOCIAIS
ADVOGADO: ISIS GONCALVES SIMOES BERGAMO

Poder Judiciário
Justiça do Trabalho
Tribunal Regional do Trabalho da 2ª Região

Ação Trabalhista - Rito Ordinário
1001021-69.2025.5.02.0411

PARA ACESSAR O SUMÁRIO, CLIQUE AQUI

Processo Judicial Eletrônico

Data da Autuação: 11/08/2025
Valor da causa: R$ 106.062,62

Partes:
RECLAMANTE: AMANDA DOS SANTOS ALMEIDA
ADVOGADO: NAYARA DIAS CARDOSO PORTOCARRERO
ADVOGADO: MARIA ELAINE UCHOA
RECLAMADO: BIOGESP - ASSOCIACAO DE GESTAO E EXECUCAO DE SERVICOS PUBLICOS E SOCIAIS
ADVOGADO: ISIS GONCALVES SIMOES BERGAMO
RECLAMADO: MUNICIPIO DE RIBEIRAO PIRES

Poder Judiciário
Justiça do Trabalho
Tribunal Regional do Trabalho da 2ª Região

Ação Trabalhista - Rito Ordinário
1001065-88.2025.5.02.0411

PARA ACESSAR O SUMÁRIO, CLIQUE AQUI

Tramitação Preferencial
- Pagamento de Salário

Processo Judicial Eletrônico

Data da Autuação: 19/08/2025
Valor da causa: R$ 132.794,55

Partes:
RECLAMANTE: DANIELE DA SILVA
ADVOGADO: ROGERIO MAZZA TROISE
RECLAMADO: BIOGESP - ASSOCIACAO DE GESTAO E EXECUCAO DE SERVICOS PUBLICOS E SOCIAIS
ADVOGADO: ISIS GONCALVES SIMOES BERGAMO

Poder Judiciário
Justiça do Trabalho
Tribunal Regional do Trabalho da 2ª Região

Ação Trabalhista - Rito Ordinário 1001199-18.2025.5.02.0411

PARA ACESSAR O SUMÁRIO, CLIQUE AQUI

Processo Judicial Eletrônico

Data da Autuação: 12/09/2025
Valor da causa: R$ 132.339,77

Partes:
RECLAMANTE: MARIEIDE GOMES SANTOS
ADVOGADO: JOAO CARLOS DE MOURA SANTOS FILHO
ADVOGADO: JOAO PAULO PINHEIRO DE CASTRO
RECLAMADO: BIOGESP - ASSOCIACAO DE GESTAO E EXECUCAO DE SERVICOS PUBLICOS E SOCIAIS
ADVOGADO: ISIS GONCALVES SIMOES BERGAMO

Poder Judiciário
Justiça do Trabalho
Tribunal Regional do Trabalho da 2ª Região

Ação Trabalhista - Rito Ordinário
1001253-81.2025.5.02.0411

PARA ACESSAR O SUMÁRIO, CLIQUE AQUI

Processo Judicial Eletrônico

Data da Autuação: 23/09/2025
Valor da causa: R$ 23.698,98

Partes:
RECLAMANTE: FABIANA REGINA LACERDA
ADVOGADO: RICARDO AURELIO DE MORAES SALGADO JUNIOR
RECLAMADO: BIOGESP - ASSOCIACAO DE GESTAO E EXECUCAO DE SERVICOS PUBLICOS E SOCIAIS
ADVOGADO: ISIS GONCALVES SIMOES BERGAMO
RECLAMADO: MUNICIPIO DE RIBEIRAO PIRES

Poder Judiciário
Justiça do Trabalho
Tribunal Regional do Trabalho da 2ª Região

Ação Trabalhista - Rito Ordinário
1001275-42.2025.5.02.0411

PARA ACESSAR O SUMÁRIO, CLIQUE AQUI

Processo Judicial Eletrônico

Data da Autuação: 25/09/2025
Valor da causa: R$ 15.447,64

Partes:
RECLAMANTE: DAIANE DE OLIVEIRA SILVA
ADVOGADO: RICARDO AURELIO DE MORAES SALGADO JUNIOR
RECLAMADO: BIOGESP - ASSOCIACAO DE GESTAO E EXECUCAO DE SERVICOS PUBLICOS E SOCIAIS
ADVOGADO: ISIS GONCALVES SIMOES BERGAMO

Poder Judiciário
Justiça do Trabalho
Tribunal Regional do Trabalho da 2ª Região

Ação Trabalhista - Rito Sumaríssimo 1001287-56.2025.5.02.0411

PARA ACESSAR O SUMÁRIO, CLIQUE AQUI

Processo Judicial Eletrônico

Data da Autuação: 29/09/2025
Valor da causa: R$ 14.220,01

Partes:
RECLAMANTE: ISABELA PACHECO DE JESUS OLIVEIRA
ADVOGADO: JORGE LUIZ DE SOUZA CARVALHO
ADVOGADO: VINICIUS DUARTE SIQUEIRA
RECLAMADO: BIOGESP - ASSOCIACAO DE GESTAO E EXECUCAO DE SERVICOS PUBLICOS E SOCIAIS
ADVOGADO: ISIS GONCALVES SIMOES BERGAMO

Poder Judiciário
Justiça do Trabalho
Tribunal Regional do Trabalho da 2ª Região

Ação Trabalhista - Rito Sumaríssimo 1001300-55.2025.5.02.0411

PARA ACESSAR O SUMÁRIO, CLIQUE AQUI

Processo Judicial Eletrônico

Data da Autuação: 01/10/2025
Valor da causa: R$ 6.692,37

Partes:
RECLAMANTE: ISAAC XAVIER GAVILA PEREIRA
ADVOGADO: MATHEUS DE SOUZA TAGLIOLI
RECLAMADO: BIOGESP - ASSOCIACAO DE GESTAO E EXECUCAO DE SERVICOS PUBLICOS E SOCIAIS
ADVOGADO: ISIS GONCALVES SIMOES BERGAMO

Poder Judiciário
Justiça do Trabalho
Tribunal Regional do Trabalho da 2ª Região

Ação Trabalhista - Rito Ordinário
1001312-69.2025.5.02.0411

PARA ACESSAR O SUMÁRIO, CLIQUE AQUI

Processo Judicial Eletrônico

Data da Autuação: 03/10/2025
Valor da causa: R$ 32.153,88

Partes:
RECLAMANTE: DAMIANA ERISNALDA MARTINS DE LIMA REIS
ADVOGADO: RICARDO AURELIO DE MORAES SALGADO JUNIOR
RECLAMADO: BIOGESP - ASSOCIACAO DE GESTAO E EXECUCAO DE SERVICOS PUBLICOS E SOCIAIS
ADVOGADO: ISIS GONCALVES SIMOES BERGAMO

Poder Judiciário
Justiça do Trabalho
Tribunal Regional do Trabalho da 2ª Região

Ação Trabalhista - Rito Sumaríssimo 1001346-44.2025.5.02.0411

PARA ACESSAR O SUMÁRIO, CLIQUE AQUI

Processo Judicial Eletrônico

Data da Autuação: 09/10/2025
Valor da causa: R$ 37.607,07

Partes:
RECLAMANTE: PAMELA RODRIGUES DO NASCIMENTO SANTOS
ADVOGADO: ISIS GONCALVES SIMOES BERGAMO
ADVOGADO: JOICE CRISTINA DIOGO PERES
RECLAMADO: BIOGESP - ASSOCIACAO DE GESTAO E EXECUCAO DE SERVICOS PUBLICOS E SOCIAIS
ADVOGADO: ISIS GONCALVES SIMOES BERGAMO

Poder Judiciário
Justiça do Trabalho
Tribunal Regional do Trabalho da 2ª Região

Ação Trabalhista - Rito Ordinário
1001390-63.2025.5.02.0411

PARA ACESSAR O SUMÁRIO, CLIQUE AQUI

Processo Judicial Eletrônico

Data da Autuação: 17/10/2025
Valor da causa: R$ 103.524,99

Partes:
RECLAMANTE: MARIA APARECIDA GOMES DA SILVA MOURA
ADVOGADO: JOAO CARLOS DE MOURA SANTOS FILHO
ADVOGADO: JOAO PAULO PINHEIRO DE CASTRO
RECLAMADO: BIOGESP - ASSOCIACAO DE GESTAO E EXECUCAO DE SERVICOS PUBLICOS E SOCIAIS
ADVOGADO: ISIS GONCALVES SIMOES BERGAMO

Poder Judiciário
Justiça do Trabalho
Tribunal Regional do Trabalho da 2ª Região

Ação Trabalhista - Rito Ordinário
1001443-44.2025.5.02.0411

PARA ACESSAR O SUMÁRIO, CLIQUE AQUI

Processo Judicial Eletrônico

Data da Autuação: 29/10/2025
Valor da causa: R$ 105.381,68

Partes:
RECLAMANTE: LIDIANE MARIA MOURA DE OLIVEIRA
ADVOGADO: JOAO CARLOS DE MOURA SANTOS FILHO
ADVOGADO: JOAO PAULO PINHEIRO DE CASTRO
RECLAMADO: BIOGESP - ASSOCIACAO DE GESTAO E EXECUCAO DE SERVICOS PUBLICOS E SOCIAIS
ADVOGADO: ISIS GONCALVES SIMOES BERGAMO

Poder Judiciário
Justiça do Trabalho
Tribunal Regional do Trabalho da 2ª Região

Ação Trabalhista - Rito Ordinário
1001419-16.2025.5.02.0411

PARA ACESSAR O SUMÁRIO, CLIQUE AQUI

Processo Judicial Eletrônico

Data da Autuação: 23/10/2025
Valor da causa: R$ 169.024,97

Partes:
RECLAMANTE: TALITA GALINDO DA SILVA
ADVOGADO: EVERTON BISPO
ADVOGADO: RENAN FIGUEIREDO FERNANDES
RECLAMADO: BIOGESP - ASSOCIACAO DE GESTAO E EXECUCAO DE SERVICOS PUBLICOS E SOCIAIS
ADVOGADO: ISIS GONCALVES SIMOES BERGAMO

Poder Judiciário
Justiça do Trabalho
Tribunal Regional do Trabalho da 2ª Região

Ação Trabalhista - Rito Sumaríssimo 1001685-03.2025.5.02.0411

PARA ACESSAR O SUMÁRIO, CLIQUE AQUI

Processo Judicial Eletrônico

Data da Autuação: 16/12/2025
Valor da causa: R$ 6.453,33

Partes:
RECLAMANTE: ADRIANA MARINHO ROSA DOS SANTOS
ADVOGADO: RAFAEL DE ANDRADE MENDES
RECLAMADO: BIOGESP - ASSOCIACAO DE GESTAO E EXECUCAO DE SERVICOS PUBLICOS E SOCIAIS
ADVOGADO: ISIS GONCALVES SIMOES BERGAMO

Poder Judiciário
Justiça do Trabalho
Tribunal Regional do Trabalho da 2ª Região

Ação Trabalhista - Rito Sumaríssimo
1001706-76.2025.5.02.0411

PARA ACESSAR O SUMÁRIO, CLIQUE AQUI

Tramitação Preferencial
- Pagamento de Salário

Processo Judicial Eletrônico

Data da Autuação: 18/12/2025
Valor da causa: R$ 27.345,54

Partes:
RECLAMANTE: TELMA APARECIDA SANTOS DE OLIVEIRA
ADVOGADO: THAIS DE ALMEIDA FREIRE
RECLAMADO: BIOGESP - ASSOCIACAO DE GESTAO E EXECUCAO DE SERVICOS PUBLICOS E SOCIAIS
ADVOGADO: ISIS GONCALVES SIMOES BERGAMO

Poder Judiciário
Justiça do Trabalho
Tribunal Regional do Trabalho da 2ª Região

Ação Trabalhista - Rito Ordinário
1001729-22.2025.5.02.0411

PARA ACESSAR O SUMÁRIO, CLIQUE AQUI

Processo Judicial Eletrônico

Data da Autuação: 30/12/2025
Valor da causa: R$ 89.631,62

Partes:
RECLAMANTE: SIMONE ROSA DE OLIVEIRA
ADVOGADO: TAISA DA SILVA MANHA
RECLAMADO: BIOGESP - ASSOCIACAO DE GESTAO E EXECUCAO DE SERVICOS PUBLICOS E SOCIAIS
ADVOGADO: ISIS GONCALVES SIMOES BERGAMO
RECLAMADO: MUNICIPIO DE RIBEIRAO PIRES
PERITO: NEILER PAULO FERNANDES DOS SANTOS JUNIOR

Poder Judiciário
Justiça do Trabalho
Tribunal Regional do Trabalho da 2ª Região

Ação Trabalhista - Rito Ordinário
1001730-07.2025.5.02.0411

PARA ACESSAR O SUMÁRIO, CLIQUE AQUI

Processo Judicial Eletrônico

Data da Autuação: 30/12/2025
Valor da causa: R$ 45.390,27

Partes:
RECLAMANTE: BEATRIZ LIMA ALVES ANDRADE
ADVOGADO: TAISA DA SILVA MANHA
RECLAMADO: BIOGESP - ASSOCIACAO DE GESTAO E EXECUCAO DE SERVICOS PUBLICOS E SOCIAIS
ADVOGADO: ISIS GONCALVES SIMOES BERGAMO
RECLAMADO: MUNICIPIO DE RIBEIRAO PIRES

PREFEITURA DA ESTÂNCIA DE ATIBAIA/SP

SECRETARIA DE PLANEJAMENTO E FINANÇAS

Número do RPS	Número da nota
	10

Data da emissão da nota: 01/12/2025 09:27:19

Data do fato gerador: 30/11/2025 09:14:23

Código de verificação: XHO0VGZMN

PRESTADOR DE SERVIÇOS

Nome fantasia:
Nome/Razão social: ISIS BERGAMO SOCIEDADE INDIVIDUAL DE ADVOCACIA
Inscrição estadual:
CPF/CNPJ: 62.842.879/0001-76 Inscrição municipal: 71161
Telefone:
Endereço: DA PEDRINHA Número: 70 Bairro: Itapetinga CEP: 12942-143
Complemento:
Celular: (11) 97398-2217
Município: Atibaia UF: SP
E-mail: isisbergamo@adv.oabsp.org.br Site:

TOMADOR DE SERVIÇOS

Nome fantasia:
Nome/Razão social: BIOGESP – ASSOCIAÇÃO DE GESTÃO E EXECUÇÃO DE SERVIÇOS PÚBLICOS E SOCIAIS
CPF/CNPJ: 26.702.577/0001-39 Inscrição municipal: Inscrição estadual:
Endereço: Alameda Ministro Rocha Azevedo Número: 38 Bairro: Cerqueira César CEP: 01410-000
Complemento: 6º andar - sala 601
Município: São Paulo UF: SP
E-mail: sup.geral@biogesp.org.br Telefone: Celular:

DISCRIMINAÇÃO DOS SERVIÇOS

	Valor unitário	Qtd	Valor do serviço	Base de cálculo	(%)	ISS
Serviços advocatícios referentes ao mês de novembro de 2025 (RP)	5.000,0000	1,0000	5.000,0000	5.000,00	x5,00 =	250,00

FORMA DE PAGAMENTO

Parcela	Vencimento	Tipo	Valor (R$)

RETENÇÕES FEDERAIS

PIS/PASEP	COFINS	INSS	IR	CSLL	Outras retenções
R$ 0,00	R$ 0,00	R$ 0,00	R$ 0,00	R$ 0,00	R$ 0,00

Valor bruto = R$ 5.000,00 **Valor líquido = R$ 5.000,00**

Códigos dos serviços:
17.13 - Advocacia.

CNAE:

Desc. condicionado(R$)	Desc. incondicionado(R$)	Deduções(R$)	Base de cálculo(R$)	Valor ISS(R$)
0,00	0,00	0,00	5.000,00	250,00

OUTRAS INFORMAÇÕES

Natureza da operação: Tributação no Município
Situação tributária do ISSQN: Normal
Local da prestação do serviço: Atibaia

Data de vencimento original da guia de ISS desta NFS-e: 15/12/2025.
Situação desta NFS-e: Normal.

Valor aproximado do tributo federal - R$ 672,50 (13,45%), estadual - R$ 0,00 (0,00%), municipal - R$ 200,00 (4,00%) , com base na Lei 12.741/2012 e no Decreto 8.264/2014 - Fonte: IBPT

Verificar autenticidade

ZapSign - 9f7a3f14-337f-45c0-b1de-0d5fc25df292 | Documento assinado eletronicamente, conforme MP 2.200-2/2001 e Lei 14.063/2020.

Relatório de Assinaturas

Datas e horários em UTC-0300 (America/Sao_Paulo)
Última atualização em 29 Julho 2026, 12:41:29

ZapSign By Truora

Status: Assinado
Documento: NF-10
Número: 9f7a3f14-337f-45c0-b1de-0d5fc25df292
Data da criação: 23 Julho 2026, 15:36:35
Hash do documento original (SHA256): 985462f6cdf9faeb85d77698fb0583df2a4200ab458557711d7da1e78486464e

Assinaturas

2 de 2 Assinaturas

Assinado via ZapSign by Truora

CARLOS EDUARDO BASSUTO
Data e hora da assinatura: 23/07/2026 15:38:09
Token: 7752cd18-6b21-45a5-b941-f3077c24c325

Assinatura

Carlos Eduardo Bassuto

Carlos Eduardo Bassuto

Pontos de autenticação:
Telefone: 5511934888830
E-mail: coord.adm.rp@biogesp.org.br
Nível de segurança: Validado por código único enviado por e-mail

IP: 187.51.1.154
Dispositivo: Mozilla/5.0 (Windows NT 10.0; Win64; x64) AppleWebKit/537.36 (KHTML, like Gecko) Chrome/150.0.0.0 Safari/537.36

Assinado via ZapSign by Truora

VALTERMIR PEREIRA
Data e hora da assinatura: 29/07/2026 12:41:28
Token: 0c4ab225-2db2-46b6-b390-73aaf43bc7db

Assinatura



VALTERMIR PEREIRA

Pontos de autenticação:
Telefone: 5511971103711
E-mail: pereira-valtermir@uol.com.br

IP: 200.205.174.156
Dispositivo: Mozilla/5.0 (Windows NT 10.0; Win64; x64) AppleWebKit/537.36 (KHTML, like Gecko) Chrome/150.0.0.0 Safari/537.36

INTEGRIDADE CERTIFICADA - ICP-BRASIL

Assinaturas eletrônicas e físicas têm igual validade legal, conforme MP 2.200-2/2001 e Lei 14.063/2020.
Confirme a integridade do documento aqui.

Este Log é exclusivo e parte integrante do documento número 9f7a3f14-337f-45c0-b1de-0d5fc25df292, segundo os Termos de Uso da ZapSign , disponíveis em zapsign.com.br

ZapSign - 9f7a3f14-337f-45c0-b1de-0d5fc25df292 | Documento assinado eletronicamente, conforme MP 2.200-2/2001 e Lei 14.063/2020.

Santander

Internet Banking Empresarial

BIOGESP - ASSOCIACAO DE GESTAO E EXECUCA **Agência:** 0123 **Conta:** 130043711

Pronto! O pagamento foi realizado. Fazer outro Pix

Comprovante do Pix

Valor pago
R$ 5.000,00

Forma de pagamento
Ag 0123 Cc 13004371-1

Mensagem para o recebedor
REFERENTE A NF 10

Dados do recebedor

Nome
ISIS BERGAMO SOCIEDADE INDIVIDUAL DE ADVOCACIA

CNPJ / CPF
62.******/****-76

Chave
62.******/****-76

Instituição
NU PAGAMENTOS - IP

Dados do pagador

De
BIOGESP ASSOCIACAO DE GESTAO E EXECUCA

CNPJ / CPF
26.******/****-39

Instituição
BANCO SANTANDER (BRASIL) S.A.

ID/Transação
E90400888202608031903669813599 85

Data e hora da transação
03/08/2026 - 16:03:46

Código de autenticação
IBE06EA328415AC644EB7B1

Central de Atendimento Santander Empresarial
Das 8h às 20h, de segunda a sexta-feira, e aos sábados, das 8h às 18h.
4004 2125 (Capitais e Regiões Metropolitanas)
0800 702 2125 (Demais Localidades)

Ouvidoria
Das 8h às 22h, de segunda a sexta-feira, exceto feriados.
0800 726 0322
55 (11) 3012 0322 (No exterior, ligue a cobrar)

SAC
Atendimento 24h por dia, todos os dias.
0800 762 7777
55 (11) 3012 0322 (No exterior, ligue a cobrar)

SAC e Ouvidoria
Canal exclusivo para **Atendimento em Libras**, disponível em nosso site: https://www.santander.com.br/atendimento-santander.
Das 8h às 20h, de segunda a sexta-feira, exceto feriados.

À
BIOGESP – Associação de Gestão e Execução de Serviços Públicos e Sociais

RELATÓRIO MENSAL DE PROCESSOS CONDUZIDOS

MÊS/ANO DE REFERÊNCIA: novembro de 2025

PROCURADORA/PATRONA: Isis Gonçalves Simões Bergamo - OAB/SP 153.563 - CNPJ 62.842.879/0001-76 - Isis Bergamo Sociedade Individual de Advocacia

1. Resumo do Período

No mês de referência, a patrona atuou na representação processual ativa e/ou passiva das demandas listadas abaixo, realizando o acompanhamento de prazos, elaboração de peças, participação em audiências, orientação para advogados audiencistas participarem de audiência, demais atos processuais correlatos e advocacia consultiva.

- **Total de processos ativos no mês:** 18
- **Novas distribuições/assunções de procuração no mês:** 0
- **Processos encerrados/arquivados no mês:** 0

2. Relação Detalhada dos Processos

NOVEMBRO DE 2025		
	PROCESSO	**PARTE CONTRÁRIA**
1	1001309-85.2023.5.02.0411	FABIANA TOLEDO
2	1000157-65.2024.5.02.0411	GUSTAVO CARREIRA CASTRO
3	1000617-52.2024.5.02.0411	CARLOS ROBERTO RODRIGUES LEITE
4	1000372-07.2025.5.02.0411	GILMARA JANUARIO MENINO DOS SANTOS
5	1000812-03.2025.5.02.0411	ISABEL CRISTINA HERNANDES PINTO
6	1000909-03.2025.5.02.0411	LUCAS BUDZIAK DOURADO
7	1001021-69.2025.5.02.0411	AMANDA DOS SANTOS ALMEIDA
8	1001065-88.2025.5.02.0411	DANIELE DA SILVA

Este documento foi assinado digitalmente por Isis Goncalves Simoes Bergamo.
Para verificar as assinaturas vá ao site http://oab.portaldeassinaturas.com.br e utilize o código 40C8-E77A-FD21-640B.

Este documento foi assinado digitalmente por Isis Goncalves Simoes Bergamo.
Para verificar as assinaturas vá ao site http://oab.portaldeassinaturas.com.br e utilize o código 40C8-E77A-FD21-640B.

9	1001199-18.2025.5.02.0411	MARIEIDE GOMES SANTOS
10	1001253-81.2025.5.02.0411	FABIANA REGINA LACERDA
11	1001275-42.2025.5.02.0411	DAIANE DE OLIVEIRA SILVA
12	1001287-56.2025.5.02.0411	ISABELA PACHECO DE JESUS OLIVEIRA
13	1001300-55.2025.5.02.0411	ISAAC XAVIER GAVILA PEREIRA
14	1001312-69.2025.5.02.0411	DAMIANA ERISNALDA MARTINS DE LIMA REIS
15	1001346-44.2025.5.02.0411	PAMELA RODRIGUES DO NASCIMENTO SANTOS
16	1001390-63.2025.5.02.0411	MARIA APARECIDA GOMES DA SILVA MOURA
17	1001419-16.2025.5.02.0411	TALITA GALINDO DA SILVA
18	1001443-44.2025.5.02.0411	LIDIANE MARIA MOURA DE OLIVEIRA

3. Declaração de Regularidade

Declaro, para os fins de direito e comprovação de prestação de serviços jurídicos, que permaneci formalmente constituída como procuradora da BIOGESP nos processos acima listados durante o respectivo período mensal, prestando a devida assistência jurídica.

Atibaia/SP, data da assinatura eletrônica

Isis Gonçalves Simões Bergamo
OAB/SP 153.563

Este documento foi assinado digitalmente por Isis Goncalves Simoes Bergamo.
Para verificar as assinaturas vá ao site http://oab.portaldeassinaturas.com.br e utilize o código 40C8-E77A-FD21-640B.

Este documento foi assinado digitalmente por Isis Goncalves Simoes Bergamo.
Para verificar as assinaturas vá ao site http://oab.portaldeassinaturas.com.br e utilize o código 40C8-E77A-FD21-640B.

PROTOCOLO DE ASSINATURA(S)

O documento acima foi proposto para assinatura digital na plataforma Portal OAB. Para verificar as assinaturas clique no link: http://oab.portaldeassinaturas.com.br/Verificar/40C8-E77A-FD21-640B ou vá até o site http://oab.portaldeassinaturas.com.br e utilize o código abaixo para verificar se este documento é válido.

Código para verificação: 40C8-E77A-FD21-640B

Hash do Documento

94005DD3701BB5DF3976B21DDBAE2A9679F3D98AD3BFDEBA904D6B708B255655

O(s) nome(s) indicado(s) para assinatura, bem como seu(s) status em 24/06/2026 é(são) :

☑ **Nome no certificado:** Isis Goncalves Simoes Bergamo em 24/06/2026 20:17 UTC-03:00
Tipo: Certificado Digital

Evidências

Geolocation: Latitude: -23.18182547421093 Longitude: -46.547317037336406 Accuracy: 88
IP: 172.16.4.33
AC: AC OAB G3

Poder Judiciário
Justiça do Trabalho
Tribunal Regional do Trabalho da 2ª Região

Recurso de Revista com Agravo 1001309-85.2023.5.02.0411

PARA ACESSAR O SUMÁRIO, CLIQUE AQUI

Relator: LUIZ JOSÉ DEZENA DA SILVA

Processo Judicial Eletrônico

Data da Autuação: 03/04/2025
Valor da causa: R$ 35.677,20

Partes:
AGRAVANTE: FABIANA TOLEDO
ADVOGADO: ALINE SIMOES MACEDO DE MACEDO
AGRAVADO: BIOGESP - ASSOCIACAO DE GESTAO E EXECUCAO DE SERVICOS PUBLICOS E SOCIAIS
ADVOGADO: ISIS GONCALVES SIMOES BERGAMO
AGRAVADO: MUNICIPIO DE RIBEIRAO PIRES
CUSTOS LEGIS: MINISTÉRIO PÚBLICO DO TRABALHO
RECORRENTE: MUNICIPIO DE RIBEIRAO PIRES
RECORRIDO: BIOGESP - ASSOCIACAO DE GESTAO E EXECUCAO DE SERVICOS PUBLICOS E SOCIAIS
ADVOGADO: ISIS GONCALVES SIMOES BERGAMO
RECORRIDO: FABIANA TOLEDO
ADVOGADO: ALINE SIMOES MACEDO DE MACEDO

Poder Judiciário
Justiça do Trabalho
Tribunal Regional do Trabalho da 2ª Região

Agravo de Instrumento em Recurso de Revista 1000157-65.2024.5.02.0411

PARA ACESSAR O SUMÁRIO, CLIQUE AQUI

Relator: GUILHERME AUGUSTO CAPUTO BASTOS

Processo Judicial Eletrônico

Data da Autuação: 21/08/2025
Valor da causa: R$ 90.289,45

Partes:
AGRAVANTE: GUSTAVO CARREIRA CASTRO
ADVOGADO: GUSTAVO FRANCISCO SILVA DE OLIVEIRA
AGRAVADO: BIOGESP - ASSOCIACAO DE GESTAO E EXECUCAO DE SERVICOS PUBLICOS E SOCIAIS
ADVOGADO: ISIS GONCALVES SIMOES BERGAMO

Poder Judiciário
Justiça do Trabalho
Tribunal Regional do Trabalho da 2ª Região

Ação Trabalhista - Rito Ordinário
1000372-07.2025.5.02.0411

PARA ACESSAR O SUMÁRIO, CLIQUE AQUI

Processo Judicial Eletrônico

Data da Autuação: 07/04/2025
Valor da causa: R$ 138.295,00

Partes:
RECLAMANTE: GILMARA JANUARIO MENINO DOS SANTOS
ADVOGADO: MATHEUS DE SOUZA TAGLIOLI
ADVOGADO: FELIPE BASTOS DE PAIVA RIBEIRO
RECLAMADO: BIOGESP - ASSOCIACAO DE GESTAO E EXECUCAO DE SERVICOS PUBLICOS E SOCIAIS
ADVOGADO: ISIS GONCALVES SIMOES BERGAMO

Poder Judiciário
Justiça do Trabalho
Tribunal Regional do Trabalho da 2ª Região

Ação Trabalhista - Rito Ordinário 1000812-03.2025.5.02.0411

PARA ACESSAR O SUMÁRIO, CLIQUE AQUI

Processo Judicial Eletrônico

Data da Autuação: 01/07/2025
Valor da causa: R$ 18.564,68

Partes:
RECLAMANTE: ISABEL CRISTINA HERNANDES PRANDI
ADVOGADO: RICARDO AURELIO DE MORAES SALGADO JUNIOR
RECLAMADO: BIOGESP - ASSOCIACAO DE GESTAO E EXECUCAO DE SERVICOS PUBLICOS E SOCIAIS
ADVOGADO: ISIS GONCALVES SIMOES BERGAMO
PERITO: ANDERSON DE OLIVEIRA LATALIZA

Poder Judiciário
Justiça do Trabalho
Tribunal Regional do Trabalho da 2ª Região

Ação Trabalhista - Rito Ordinário
1000909-03.2025.5.02.0411

PARA ACESSAR O SUMÁRIO, CLIQUE AQUI

Processo Judicial Eletrônico

Data da Autuação: 18/07/2025
Valor da causa: R$ 14.826,41

Partes:
RECLAMANTE: LUCAS BUDZIAK DOURADO
ADVOGADO: RICARDO AURELIO DE MORAES SALGADO JUNIOR
RECLAMADO: BIOGESP - ASSOCIACAO DE GESTAO E EXECUCAO DE SERVICOS PUBLICOS E SOCIAIS
ADVOGADO: ISIS GONCALVES SIMOES BERGAMO

Poder Judiciário
Justiça do Trabalho
Tribunal Regional do Trabalho da 2ª Região

Ação Trabalhista - Rito Ordinário
1001021-69.2025.5.02.0411

PARA ACESSAR O SUMÁRIO, CLIQUE AQUI

Processo Judicial Eletrônico

Data da Autuação: 11/08/2025
Valor da causa: R$ 106.062,62

Partes:
RECLAMANTE: AMANDA DOS SANTOS ALMEIDA
ADVOGADO: NAYARA DIAS CARDOSO PORTOCARRERO
ADVOGADO: MARIA ELAINE UCHOA
RECLAMADO: BIOGESP - ASSOCIACAO DE GESTAO E EXECUCAO DE SERVICOS PUBLICOS E SOCIAIS
ADVOGADO: ISIS GONCALVES SIMOES BERGAMO
RECLAMADO: MUNICIPIO DE RIBEIRAO PIRES

Poder Judiciário
Justiça do Trabalho
Tribunal Regional do Trabalho da 2ª Região

Ação Trabalhista - Rito Ordinário
1001065-88.2025.5.02.0411

PARA ACESSAR O SUMÁRIO, CLIQUE AQUI

Tramitação Preferencial
- Pagamento de Salário

Processo Judicial Eletrônico

Data da Autuação: 19/08/2025
Valor da causa: R$ 132.794,55

Partes:
RECLAMANTE: DANIELE DA SILVA
ADVOGADO: ROGERIO MAZZA TROISE
RECLAMADO: BIOGESP - ASSOCIACAO DE GESTAO E EXECUCAO DE SERVICOS PUBLICOS E SOCIAIS
ADVOGADO: ISIS GONCALVES SIMOES BERGAMO

Poder Judiciário
Justiça do Trabalho
Tribunal Regional do Trabalho da 2ª Região

Ação Trabalhista - Rito Ordinário 1001199-18.2025.5.02.0411

PARA ACESSAR O SUMÁRIO, CLIQUE AQUI

Processo Judicial Eletrônico

Data da Autuação: 12/09/2025
Valor da causa: R$ 132.339,77

Partes:
RECLAMANTE: MARIEIDE GOMES SANTOS
ADVOGADO: JOAO CARLOS DE MOURA SANTOS FILHO
ADVOGADO: JOAO PAULO PINHEIRO DE CASTRO
RECLAMADO: BIOGESP - ASSOCIACAO DE GESTAO E EXECUCAO DE SERVICOS PUBLICOS E SOCIAIS
ADVOGADO: ISIS GONCALVES SIMOES BERGAMO

Poder Judiciário
Justiça do Trabalho
Tribunal Regional do Trabalho da 2ª Região

Ação Trabalhista - Rito Ordinário
1001253-81.2025.5.02.0411

PARA ACESSAR O SUMÁRIO, CLIQUE AQUI

Processo Judicial Eletrônico

Data da Autuação: 23/09/2025
Valor da causa: R$ 23.698,98

Partes:
RECLAMANTE: FABIANA REGINA LACERDA
ADVOGADO: RICARDO AURELIO DE MORAES SALGADO JUNIOR
RECLAMADO: BIOGESP - ASSOCIACAO DE GESTAO E EXECUCAO DE SERVICOS PUBLICOS E SOCIAIS
ADVOGADO: ISIS GONCALVES SIMOES BERGAMO
RECLAMADO: MUNICIPIO DE RIBEIRAO PIRES

Poder Judiciário
Justiça do Trabalho
Tribunal Regional do Trabalho da 2ª Região

Ação Trabalhista - Rito Ordinário
1001275-42.2025.5.02.0411

PARA ACESSAR O SUMÁRIO, CLIQUE AQUI

Processo Judicial Eletrônico

Data da Autuação: 25/09/2025
Valor da causa: R$ 15.447,64

Partes:
RECLAMANTE: DAIANE DE OLIVEIRA SILVA
ADVOGADO: RICARDO AURELIO DE MORAES SALGADO JUNIOR
RECLAMADO: BIOGESP - ASSOCIACAO DE GESTAO E EXECUCAO DE SERVICOS PUBLICOS E SOCIAIS
ADVOGADO: ISIS GONCALVES SIMOES BERGAMO

Poder Judiciário
Justiça do Trabalho
Tribunal Regional do Trabalho da 2ª Região

Ação Trabalhista - Rito Sumaríssimo 1001287-56.2025.5.02.0411

PARA ACESSAR O SUMÁRIO, CLIQUE AQUI

Processo Judicial Eletrônico

Data da Autuação: 29/09/2025
Valor da causa: R$ 14.220,01

Partes:
RECLAMANTE: ISABELA PACHECO DE JESUS OLIVEIRA
ADVOGADO: JORGE LUIZ DE SOUZA CARVALHO
ADVOGADO: VINICIUS DUARTE SIQUEIRA
RECLAMADO: BIOGESP - ASSOCIACAO DE GESTAO E EXECUCAO DE SERVICOS PUBLICOS E SOCIAIS
ADVOGADO: ISIS GONCALVES SIMOES BERGAMO

Poder Judiciário
Justiça do Trabalho
Tribunal Regional do Trabalho da 2ª Região

Ação Trabalhista - Rito Sumaríssimo 1001300-55.2025.5.02.0411

PARA ACESSAR O SUMÁRIO, CLIQUE AQUI

Processo Judicial Eletrônico

Data da Autuação: 01/10/2025
Valor da causa: R$ 6.692,37

Partes:
RECLAMANTE: ISAAC XAVIER GAVILA PEREIRA
ADVOGADO: MATHEUS DE SOUZA TAGLIOLI
RECLAMADO: BIOGESP - ASSOCIACAO DE GESTAO E EXECUCAO DE SERVICOS PUBLICOS E SOCIAIS
ADVOGADO: ISIS GONCALVES SIMOES BERGAMO

Poder Judiciário
Justiça do Trabalho
Tribunal Regional do Trabalho da 2ª Região

Ação Trabalhista - Rito Ordinário
1001312-69.2025.5.02.0411

PARA ACESSAR O SUMÁRIO, CLIQUE AQUI

Processo Judicial Eletrônico

Data da Autuação: 03/10/2025
Valor da causa: R$ 32.153,88

Partes:
RECLAMANTE: DAMIANA ERISNALDA MARTINS DE LIMA REIS
ADVOGADO: RICARDO AURELIO DE MORAES SALGADO JUNIOR
RECLAMADO: BIOGESP - ASSOCIACAO DE GESTAO E EXECUCAO DE SERVICOS PUBLICOS E SOCIAIS
ADVOGADO: ISIS GONCALVES SIMOES BERGAMO

Poder Judiciário
Justiça do Trabalho
Tribunal Regional do Trabalho da 2ª Região

Ação Trabalhista - Rito Sumaríssimo 1001346-44.2025.5.02.0411

PARA ACESSAR O SUMÁRIO, CLIQUE AQUI

Processo Judicial Eletrônico

Data da Autuação: 09/10/2025
Valor da causa: R$ 37.607,07

Partes:
RECLAMANTE: PAMELA RODRIGUES DO NASCIMENTO SANTOS
ADVOGADO: ISIS GONCALVES SIMOES BERGAMO
ADVOGADO: JOICE CRISTINA DIOGO PERES
RECLAMADO: BIOGESP - ASSOCIACAO DE GESTAO E EXECUCAO DE SERVICOS PUBLICOS E SOCIAIS
ADVOGADO: ISIS GONCALVES SIMOES BERGAMO

Poder Judiciário
Justiça do Trabalho
Tribunal Regional do Trabalho da 2ª Região

Ação Trabalhista - Rito Ordinário
1001390-63.2025.5.02.0411

PARA ACESSAR O SUMÁRIO, CLIQUE AQUI

Processo Judicial Eletrônico

Data da Autuação: 17/10/2025
Valor da causa: R$ 103.524,99

Partes:
RECLAMANTE: MARIA APARECIDA GOMES DA SILVA MOURA
ADVOGADO: JOAO CARLOS DE MOURA SANTOS FILHO
ADVOGADO: JOAO PAULO PINHEIRO DE CASTRO
RECLAMADO: BIOGESP - ASSOCIACAO DE GESTAO E EXECUCAO DE SERVICOS PUBLICOS E SOCIAIS
ADVOGADO: ISIS GONCALVES SIMOES BERGAMO

Poder Judiciário
Justiça do Trabalho
Tribunal Regional do Trabalho da 2ª Região

Ação Trabalhista - Rito Ordinário
1001443-44.2025.5.02.0411

PARA ACESSAR O SUMÁRIO, CLIQUE AQUI

Processo Judicial Eletrônico

Data da Autuação: 29/10/2025
Valor da causa: R$ 105.381,68

Partes:
RECLAMANTE: LIDIANE MARIA MOURA DE OLIVEIRA
ADVOGADO: JOAO CARLOS DE MOURA SANTOS FILHO
ADVOGADO: JOAO PAULO PINHEIRO DE CASTRO
RECLAMADO: BIOGESP - ASSOCIACAO DE GESTAO E EXECUCAO DE SERVICOS PUBLICOS E SOCIAIS
ADVOGADO: ISIS GONCALVES SIMOES BERGAMO

Poder Judiciário
Justiça do Trabalho
Tribunal Regional do Trabalho da 2ª Região

Ação Trabalhista - Rito Ordinário
1001419-16.2025.5.02.0411

PARA ACESSAR O SUMÁRIO, CLIQUE AQUI

Processo Judicial Eletrônico

Data da Autuação: 23/10/2025
Valor da causa: R$ 169.024,97

Partes:
RECLAMANTE: TALITA GALINDO DA SILVA
ADVOGADO: EVERTON BISPO
ADVOGADO: RENAN FIGUEIREDO FERNANDES
RECLAMADO: BIOGESP - ASSOCIACAO DE GESTAO E EXECUCAO DE SERVICOS PUBLICOS E SOCIAIS
ADVOGADO: ISIS GONCALVES SIMOES BERGAMO

MINISTÉRIO DA FAZENDA
Secretaria da Receita Federal do Brasil
Procuradoria-Geral da Fazenda Nacional

CERTIDÃO NEGATIVA DE DÉBITOS RELATIVOS AOS TRIBUTOS FEDERAIS E À DÍVIDA ATIVA DA UNIÃO

Nome: ISIS BERGAMO SOCIEDADE INDIVIDUAL DE ADVOCACIA
CNPJ: 62.842.879/0001-76

Ressalvado o direito de a Fazenda Nacional cobrar e inscrever quaisquer dívidas de responsabilidade do sujeito passivo acima identificado que vierem a ser apuradas, é certificado que não constam pendências em seu nome, relativas a créditos tributários administrados pela Secretaria da Receita Federal do Brasil (RFB) e a inscrições em Dívida Ativa da União (DAU) junto à Procuradoria-Geral da Fazenda Nacional (PGFN).

Esta certidão é válida para o estabelecimento matriz e suas filiais e, no caso de ente federativo, para todos os órgãos e fundos públicos da administração direta a ele vinculados. Refere-se à situação do sujeito passivo no âmbito da RFB e da PGFN e abrange inclusive as contribuições sociais previstas nas alíneas 'a' a 'd' do parágrafo único do art. 11 da Lei nº 8.212, de 24 de julho de 1991.

A aceitação desta certidão está condicionada à verificação de sua autenticidade na Internet, nos endereços <http://rfb.gov.br> ou <http://www.pgfn.gov.br>.

Certidão emitida gratuitamente com base na Portaria Conjunta RFB/PGFN nº 1.751, de 2/10/2014.
Emitida às 13:30:59 do dia 10/09/2026 <hora e data de Brasília>.
Válida até 09/03/2027.
Código de controle da certidão: **2531.937B.81F6.F5AA**
Qualquer rasura ou emenda invalidará este documento.

Secretaria da Fazenda e Planejamento do Estado de São Paulo

Débitos Tributários Não Inscritos na Dívida Ativa do Estado de São Paulo

CNPJ: 62.842.879/0001-76

Ressalvado o direito da Secretaria da Fazenda e Planejamento do Estado de São Paulo de apurar débitos de responsabilidade da pessoa jurídica acima identificada, é certificado que **não constam débitos** declarados ou apurados pendentes de inscrição na Dívida Ativa de responsabilidade do estabelecimento matriz/filial acima identificado.

Certidão nº	26071233526-70
Data e hora da emissão	16/07/2026 15:40:24
Validade	6 (seis) meses, contados da data de sua expedição.

Qualquer rasura ou emenda invalidará este documento.

A aceitação desta certidão está condicionada à verificação de sua autenticidade no sítio **www.pfe.fazenda.sp.gov.br**

PODER JUDICIÁRIO
JUSTIÇA DO TRABALHO

CERTIDÃO NEGATIVA DE DÉBITOS TRABALHISTAS

Nome: ISIS BERGAMO SOCIEDADE INDIVIDUAL DE ADVOCACIA (MATRIZ E FILIAIS)
CNPJ: 62.842.879/0001-76
Certidão nº: 62530436/2026
Expedição: 17/07/2026, às 11:12:48
Validade: 13/01/2027 - 180 (cento e oitenta) dias, contados da data de sua expedição.

Certifica-se que **ISIS BERGAMO SOCIEDADE INDIVIDUAL DE ADVOCACIA (MATRIZ E FILIAIS)**, inscrito(a) no CNPJ sob o nº **62.842.879/0001-76**, **NÃO CONSTA** como inadimplente no Banco Nacional de Devedores Trabalhistas.
Certidão emitida com base nos arts. 642-A e 883-A da Consolidação das Leis do Trabalho, acrescentados pelas Leis ns.° 12.440/2011 e 13.467/2017, e no Ato 01/2022 da CGJT, de 21 de janeiro de 2022.
Os dados constantes desta Certidão são de responsabilidade dos Tribunais do Trabalho.
No caso de pessoa jurídica, a Certidão atesta a empresa em relação a todos os seus estabelecimentos, agências ou filiais.
A aceitação desta certidão condiciona-se à verificação de sua autenticidade no portal do Tribunal Superior do Trabalho na Internet (http://www.tst.jus.br).
Certidão emitida gratuitamente.

INFORMAÇÃO IMPORTANTE
Do Banco Nacional de Devedores Trabalhistas constam os dados necessários à identificação das pessoas naturais e jurídicas inadimplentes perante a Justiça do Trabalho quanto às obrigações estabelecidas em sentença condenatória transitada em julgado ou em acordos judiciais trabalhistas, inclusive no concernente aos recolhimentos previdenciários, a honorários, a custas, a emolumentos ou a recolhimentos determinados em lei; ou decorrentes de execução de acordos firmados perante o Ministério Público do Trabalho, Comissão de Conciliação Prévia ou demais títulos que, por disposição legal, contiver força executiva.

Imprimir Baixar PDF

SECRETARIA DA FAZENDA DO ESTADO DE SÃO PAULO

Cadastro Informativo dos Créditos não Quitados de Órgãos e Entidades Estaduais
CADIN Estadual

Informações Cadastrais

CNPJ/CPF: 62.842.879/0001-76

Não foram encontradas pendências no Cadastro de Créditos não quitados de Órgãos e Entidades Estaduais – CADIN ESTADUAL.

Pesquisa realizada em: 17/07/2026 às 11:02:01

Se você recebeu o comunicado CADIN regularize sua situação em 90 (noventa) dias contados a partir da data de expedição do mesmo.

Este documento não tem validade de Certidão Negativa.
Em conformidade com a Lei Estadual nº 12.799/2008 a inexistência de registro no CADIN Estadual:
- Não configura reconhecimento de regularidade de situação, nem dispensa a apresentação dos documentos exigidos em lei, decreto e demais atos normativos. (artigo 7º)
- Não impede a consulta prévia pelos órgãos e entidades da Administração direta e indireta ao sistema CADIN Estadual. (artigo 6º)
- Aos registros incluídos após a emissão da declaração cabe a aplicação do parágrafo 1º do artigo 6º.

A autenticidade deste documento deverá ser confirmada na página da Secretaria da Fazenda do Estado de São Paulo, endereço: https://www.fazenda.sp.gov.br/cadin_estadual/pages/publ/cadin.aspx

Código da Declaração: 1CA33226.31B6701B.70DD5A2E.3F5BADD5

EMISSÃO GRATUITA

Atenção: Qualquer rasura ou emenda invalidará este documento.

PREFEITURA DO MUNICÍPIO DE SÃO PAULO

SECRETARIA MUNICIPAL DA FAZENDA

NOTA FISCAL ELETRÔNICA DE SERVIÇOS - NFS-e

20260805u18322807000106

Número da Nota	**00000085**
Data e Hora de Emissão	**05/08/2026 12:59:28**
Código de Verificação	**PMM4-L2MQ**

Identificador Nacional: 35503081218322807000106000000000008526085443675181

PRESTADOR DE SERVIÇOS

CPF/CNPJ: **18.322.807/0001-06** Inscrição Municipal: **4.769.593-5**
Nome/Razão Social: **4LIMP FACILITIES LTDA**
Endereço: **R BISPO EUGENIO DEMAZEMOD 317 - VILA ALPINA - CEP: 03206-040**
Município: **São Paulo** UF: **SP**

TOMADOR DE SERVIÇOS

Nome/Razão Social: **BIOGESP - ASSOCIACAO DE GESTAO E EXECUCAO DE SERVICOS PUBLICO**
CPF/CNPJ: **26.702.577/0001-39** Inscrição Municipal: **6.149.202-7**
Endereço: **AL MIN ROCHA AZEVEDO 38, CONJ 601 - CERQUEIRA CESAR - CEP: 01410-000**
Município: **São Paulo** UF: **SP** E-mail: **nfe@biogesp.org.br**

INTERMEDIÁRIO DE SERVIÇOS

CPF/CNPJ: **----** Nome/Razão Social: **----**

DISCRIMINAÇÃO DE SERVIÇOS

PRESTAÇÃO DE SERVIÇOS DE LIMPEZA HOSPITALAR, TERMINAL, PISO, BANHEIROS E VIDRAÇARIA EM TODA UNIDADE DO CENTRO DE ESPECIALIDADE DE SAÚDE E CAISME (CENTRO DE ATENÇÃO INTEGRAL SAÚDE DA MULHER), LOCALIZADO NO MUNICÍPIO DE RIBEIRÃO PIRES – SP, GERIDO PELA BIOGESP (ASSOCIAÇÃO DE GESTÃO E EXECUÇÃO DE SERVIÇOS PÚBLICOS SOCIAIS). PERÍODO DE 01 A 31 DE JULHO DE 2026.

MÃO DE OBRA: R$84.000,00
RETENÇÃO DE INSS CONF. IN RFB N° 2110/2022: (11% SOBRE O VALOR DA MÃO DE OBRA): R$9.240,00 RETENÇÃO DE ISS CONF. LEI 701/2003: (5% SOBRE O VALOR BRUTO DA NOTA FISCAL): R$4.200,00 VALOR LÍQUIDO A RECEBER: R$70.560,00
DADOS BANCÁRIOS:
BANCO ITAU
AG: 0452
CC: 99061-7
CNPJ: 18.322.807/0001-06

VALOR TOTAL DO SERVIÇO = R$ 84.000,00

Contribuição Previdenciária - Retida (R$)	IRRF (R$)	COFINS (R$)	PIS/PASEP (R$)	IPI (R$)
9.240,00	**0,00**	**0,00**	**0,00**	**-**

Contribuições Sociais - Retidas (R$)	Descrição Contribuições Sociais - Retidas
0,00	**-**

Código do Serviço
01406 - Limpeza, manutenção e conservação de imóveis, chaminés, piscinas e congêneres, inclusive fossas.

Valor Total das Deduções (R$)	Base de Cálculo (R$)	Alíquota (%)	Valor do ISS (R$)	Crédito Programa da NFP (R$)
0,00	**84.000,00**	**5,00%**	**4.200,00**	**0,00**

Município de Prestação do Serviço	Número Inscrição da Obra	Valor Aproximado dos Tributos / Fonte
Ribeirão Pires - SP	**-**	**-**

OUTRAS INFORMAÇÕES

(1) Esta NFS-e foi emitida com respaldo na Lei nº 14.097/2005; (2) O ISS desta NFS-e é devido FORA do Município de São Paulo; (3) Documento emitido por ME ou EPP optante pelo Simples Nacional; (4) O ISS desta NFS-e será RETIDO pelo Tomador de Serviço;

ZapSign - e1136404-bd67-4461-b416-c4b5791c197b | Documento assinado eletronicamente, conforme MP 2.200-2/2001 e Lei 14.063/2020.

Relatório de Assinaturas

Datas e horários em UTC-0300 (America/Sao_Paulo)
Última atualização em 18 Agosto 2026, 14:39:47

Status: Assinado
Documento: NF-85
Número: e1136404-bd67-4461-b416-c4b5791c197b
Data da criação: 17 Agosto 2026, 12:32:40
Hash do documento original (SHA256): b72217fc859970fc91c95ac342316d70a512b8bbd61dc4f4ecf6a1676fdf76a7

Assinaturas

2 de 2 Assinaturas

Assinado via ZapSign by Truora

CARLOS EDUARDO BASSUTO
Data e hora da assinatura: 17/08/2026 12:34:04
Token: a4b5eb9e-556e-454b-85ff-2acabfcabe67

Assinatura

Carlos Eduardo Bassuto

Carlos Eduardo Bassuto

Pontos de autenticação:
Telefone: 5511934888830
E-mail: coord.adm.rp@biogesp.org.br
Nível de segurança: Validado por código único enviado por e-mail

IP: 187.51.1.154
Dispositivo: Mozilla/5.0 (Windows NT 10.0; Win64; x64) AppleWebKit/537.36 (KHTML, like Gecko) Chrome/151.0.0.0 Safari/537.36

Assinado via ZapSign by Truora

VALTERMIR PEREIRA
Data e hora da assinatura: 18/08/2026 14:39:46
Token: 43c2095d-e507-44da-a52b-9d4f05ba2192

Assinatura



VALTERMIR PEREIRA

Pontos de autenticação:
Telefone: 5511971103711
E-mail: pereira-valtermir@uol.com.br

IP: 200.205.174.156
Dispositivo: Mozilla/5.0 (Windows NT 10.0; Win64; x64) AppleWebKit/537.36 (KHTML, like Gecko) Chrome/151.0.0.0 Safari/537.36

INTEGRIDADE CERTIFICADA - ICP-BRASIL

Assinaturas eletrônicas e físicas têm igual validade legal, conforme MP 2.200-2/2001 e Lei 14.063/2020.
Confirme a integridade do documento aqui.

Este Log é exclusivo e parte integrante do documento número e1136404-bd67-4461-b416-c4b5791c197b, segundo os Termos de Uso da ZapSign , disponíveis em zapsign.com.br

Pronto! O pagamento foi realizado.

Fazer outro Pix

Comprovante do Pix

Valor pago

R$ 70.560,00

Forma de pagamento

Ag 0123 Cc 13004371-1

Mensagem para o recebedor

REFERENTE A NF 84

Dados do recebedor

Nome

4limp Facilities Ltda

CNPJ / CPF

18.***.***/****-06

Instituição

ITAU UNIBANCO S.A.

Conta destino

Ag 0452 Cc 990617

Dados do pagador

De

BIOGESP ASSOCIACAO DE GESTAO E EXECUCA

CNPJ / CPF

26.******/****-39

Instituição

BANCO SANTANDER (BRASIL) S.A.

ID/Transação

E90400888202608191505681026456 38

Data e hora da transação

19/08/2026 - 12:08:23

Código de autenticação

IBE061C7A4975649641C98A

Central de Atendimento Santander Empresarial
Das 8h às 20h, de segunda a sexta-feira, e aos sábados, das 8h às 18h.
4004 2125 (Capitais e Regiões Metropolitanas)
0800 702 2125 (Demais Localidades)

Ouvidoria
Das 8h às 22h, de segunda a sexta-feira, exceto feriados.
0800 726 0322
55 (11) 3012 0322 (No exterior, ligue a cobrar)

SAC
Atendimento 24h por dia, todos os dias.
0800 762 7777
55 (11) 3012 0322 (No exterior, ligue a cobrar)

SAC e Ouvidoria
Canal exclusivo para **Atendimento em Libras**, disponível em nosso site:
https://www.santander.com.br/atendimento-santander.
Das 8h às 20h, de segunda a sexta-feira, exceto feriados.

JUSTIFICATIVA DE DIVERGÊNCIA NA DESCRIÇÃO DE PAGAMENTO

À quem possa interessar,

Na qualidade de responsável pela gestão financeira, venho, por meio desta, esclarecer uma divergência identificada na descrição de um pagamento realizado via **PIX** em favor da empresa **4Limp**.

Por ocasião da realização da transferência, o pagamento foi efetuado corretamente, tanto em relação ao destinatário quanto ao valor correspondente à obrigação financeira assumida. Entretanto, por um erro material de digitação no momento do preenchimento da descrição do comprovante bancário, foi informado o número **84**, quando o correto seria o número da **Nota Fiscal nº 85**.

Ressaltamos que a referida inconsistência se restringe exclusivamente ao número lançado no campo de descrição do comprovante. O valor transferido está correto, o destinatário do pagamento é a empresa 4Limp e a operação financeira foi efetivamente concluída conforme os registros bancários. Portanto, não houve qualquer alteração no valor devido, no objeto do pagamento ou na quitação da obrigação relacionada à **Nota Fiscal nº 85**.

Dessa forma, solicitamos que o pagamento seja considerado válido para fins de comprovação e conciliação financeira da Nota Fiscal nº 85, tendo em vista que o número 84 foi inserido inadvertidamente apenas na descrição da transação, sem representar a finalidade real do pagamento.

Declaramos, para os devidos fins, que as informações acima refletem a ocorrência verificada nos registros financeiros, tratando-se de simples erro formal de preenchimento, sem prejuízo financeiro ou operacional para as partes envolvidas.

RELATÓRIO DE ATIVIDADES

4LIMP FACILITIES

JULHO/2026

LIMPEZA DE AMBIENTES

CORTE DE GRAMA

APRESENTAÇÃO

A 4Limp Facilities apresenta seu plano de trabalho e atividades realizadas no contrato de prestação de serviços de limpeza.

OBJETO DA PRESTAÇÃO DOS SERVIÇOS

Prestação de serviços de limpeza, asseio e conservação predial, com fornecimento de mão-de-obra, materiais e equipamentos, visando à obtenção de adequadas condições de salubridade e higiene nas dependências do CEM - Centro de Especialidade Médicas e o CAISM – Centro De Atenção Integral À Saúde Da Mulher, sito à Av. Humberto de Campos, 70 – Centro – Ribeirão Pires.



DESCRIÇÃO DOS SERVIÇOS

Áreas Internas – Pisos Frios

Características: consideram-se como áreas internas – pisos frios – aquelas constituídas ou revestidas de paviflex, mármore, cerâmica, marmorite, plurigoma e madeira, incluindo os sanitários.

Rotinas e Frequências de Limpeza

Os serviços serão executados pela Contratada na seguinte frequência:

a) DIÁRIA:

Limpar espelhos e pisos dos sanitários com pano úmido e saneante domissanitário desinfetante, realizando a remoção de sujidades e outros contaminantes, mantendo-os em adequadas condições de higienização durante todo o horário previsto de uso;

Lavar bacias, assentos e pias com saneante domissanitário desinfetante, mantendo-os em adequadas condições de higienização durante todo o horário previsto de uso;

Efetuar a reposição de papel higiênico, sabonete e papel toalha nos respectivos sanitários.

Manter os cestos isentos de detritos, acondicionando-os em local indicado pelo Contratante;

Remover o pó de mesas, telefones, armários, arquivos, prateleiras, peitoris, caixilhos das janelas, bem como dos móveis existentes, dos aparelhos elétricos, dos extintores de incêndio, entre outros. Sempre que possível, utilizar apenas pano úmido, com a finalidade de:

Evitar uso desnecessário de aditivos e detergentes para a limpeza dos móveis e eliminar o uso de produtos lustra móveis; e

Evitar fazer a limpeza de bocais (e outras partes manuseadas) com produtos potencialmente alergênicos.

Varrer pisos removendo os detritos, acondicionando-os apropriadamente e retirando-os para local indicado pelo Contratante;

Remover manchas e lustrar os pisos encerados de madeira;

Passar pano úmido e polir os pisos paviflex, mármore, cerâmica, marmorite, plurigoma e similares;

Limpar os elevadores com produto adequado;

Limpar/remover o pó de capachos e tapetes; e

Executar demais serviços considerados necessários à frequência diária.

b) SEMANAL

Limpar os azulejos, os pisos e espelhos dos sanitários com saneantes domissanitários desinfetantes, mantendo-os em adequadas condições de higienização;

Limpar atrás dos móveis, armários e arquivos;

Limpar divisórias, portas, barras e batentes com produto adequado;

Limpar as forrações de couro ou plástico em assentos e poltronas com produto adequado;

Limpar/polir todos os metais, tais como: torneiras, válvulas, registros, sifões, fechaduras, etc. com produto adequado, procurando fazer uso de polidores de baixa toxidade ou atóxicos;

Limpar telefones com produto adequado, evitando fazer a limpeza de bocais (e outras partes manuseadas) com produto alergênico, usando apenas pano úmido;

Encerar e lustrar os pisos de madeira, paviflex, plurigoma e similares;

Retirar o pó e resíduos dos quadros em geral; e

Executar demais serviços considerados necessários à frequência semanal.

c) MENSAL

Limpar e remover manchas de forros, paredes e rodapés;

Remover o pó de cortinas e persianas com equipamentos e acessórios adequados;

Executar demais serviços considerados necessários à frequência mensal.

d) TRIMESTRAL

Limpar todas as luminárias por dentro e por fora, lâmpadas, aletas e difusores;

Limpar persianas com produtos, equipamentos e acessórios adequados; e

Executar demais serviços considerados necessários à frequência trimestral.

Horário de Execução dos Serviços

Os serviços deverão ser executados em horários que não interfiram nas atividades normais do Contratante, respeitando a jornada de 44 (quarenta e quatro) horas semanais.

Consideração Final

Os trapos e estopas contaminados nas atividades de polimento (ou que utilizem produtos considerados tóxicos) deverão ser segregados e ter destinação adequada.

Áreas Internas – Sanitários de Uso Público ou Coletivo de Grande Circulação

Características: Atividades de limpeza e higienização de forma permanente e efetiva em instalações sanitárias de uso público ou coletivo de grande circulação em locais de âmbito nterno.

Rotinas e Frequências de Limpeza

Os serviços serão executados pela Contratada na seguinte frequência:

a) DIÁRIA

Limpar espelhos e pisos dos sanitários com pano úmido e saneante domissanitário desinfetante, realizando a remoção de sujidades e outros contaminantes, mantendo-os em adequadas condições de higienização durante todo o horário previsto de uso;

Lavar bacias, assentos e pias com saneante domissanitário desinfetante, mantendo-os em adequadas condições de higienização durante todo o horário previsto de uso;

Efetuar a reposição de papel higiênico, sabonete e papel toalha nos respectivos sanitários;

Manter os cestos isentos de detritos, acondicionando-os em local indicado pelo Contratante;

Remover o pó de mesas, armários, prateleiras, peitoris, caixilhos das janelas, bem como dos móveis existentes, dos aparelhos elétricos, dos extintores de incêndio, entre outros. Sempre que possível utilizar apenas pano úmido, com a finalidade de:

Evitar uso desnecessário de aditivos e detergentes para a limpeza dos móveis e eliminar o uso de produtos lustra móveis; e

Evitar fazer a limpeza de partes manuseadas com produtos potencialmente alergênicos.

Varrer pisos removendo os detritos, acondicionando-os apropriadamente e retirando-os para local indicado pelo Contratante;

Remover manchas;

Passar pano úmido e polir os pisos paviflex, mármore, cerâmica, marmorite, plurigoma e similares;

Limpar e remover o pó de capachos e tapetes; e

Executar demais serviços considerados necessários à frequência diária.

b) SEMANAL

Limpar os azulejos, os pisos e espelhos dos sanitários com saneantes domissanitários desinfetantes, mantendo-os em adequadas condições de higienização;

Limpar atrás dos móveis e armários;

Limpar divisórias, portas, barras e batentes com produto adequado;

Limpar e polir todos os metais, tais como: torneiras, válvulas, registros, sifões, fechaduras, etc. com produto adequado, procurando fazer uso de polidores de baixa toxidade ou atóxicos;

Encerar/lustrar os pisos paviflex, plurigoma e similares; e

Executar demais serviços considerados necessários à frequência semanal.

c) MENSAL

Limpar e remover manchas de forros, paredes e rodapés;

Remover o pó de cortinas e persianas com equipamentos e acessórios adequados; e

Executar demais serviços considerados necessários à frequência mensal.

d) TRIMESTRAL

Limpar todas as luminárias por dentro e por fora, lâmpadas, aletas e difusores;

Limpar persianas com produtos, equipamentos e acessórios adequados; e

Executar demais serviços considerados necessários à frequência trimestral.

Horário de Execução dos Serviços

Os serviços deverão ser executados em horários que não interfiram nas atividades normais do Contratante, respeitando a jornada de 44 (quarenta e quatro) horas semanais.

Consideração Final

Os trapos e estopas contaminados nas atividades de polimento (ou que utilizem produtos considerados tóxicos) deverão ser segregados e ter destinação adequada.

Vidros Externos – Frequência Semestral – Com ou Sem Exposição à Situação de Risco

Características: consideram-se vidros externos aqueles localizados nas fachadas das edificações.

Os vidros externos são compostos por face interna e face externa. A quantificação da área dos vidros externos deverá se referir somente a uma de suas faces.

Descrição dos Serviços

Os serviços serão executados pela Contratada na seguinte frequência:

a) QUINZENAL

Limpar todos os vidros externos – face interna – aplicando-lhes, se necessário, produtos antiembaçantes de baixa toxicidade.

b) SEMESTRAL

Limpar todos os vidros externos – face externa – aplicando-lhes, se necessário, produtos antiembaçantes de baixa toxicidade.

Horário de Execução dos Serviços

Os serviços deverão ser executados em horários que não interfiram nas atividades normais do Contratante, respeitando a jornada de 44 (quarenta e quatro) horas semanais.

OBRIGAÇÕES E RESPONSABILIDADES DA CONTRATADA

A Contratada, além da disponibilização de mão de obra, dos saneantes domissanitários, dos materiais, dos utensílios, e dos equipamentos necessários à perfeita execução dos serviços de limpeza das áreas envolvidas, bem como das obrigações constantes na Minuta de Termo de Contrato, obriga-se a:

OBRIGAÇÕES E RESPONSABILIDADES GENÉRICAS

Responsabilizar-se integralmente pelos serviços contratados, nos termos da legislação vigente;

Designar por escrito, no ato do recebimento da Autorização de Serviços, preposto (s) que tenha (m) poderes para resolução de possíveis ocorrências durante a execução do contrato;

Observar a legislação trabalhista, inclusive quanto à jornada de trabalho e outras disposições previstas em normas coletivas da categoria profissional;

Observar as condições de uso de sistema de escrituração digital de obrigações previdenciárias, trabalhistas e fiscais que sejam estabelecidas por legislação federal, atendendo ao disposto no artigo 16 da Lei Federal nº 13.874/2019;

Disponibilizar empregados em quantidade necessária para a prestação dos serviços, devidamente registrados em suas carteiras de trabalho;

No início de cada mês, fornecer à Contratante todo o material de limpeza (saneantes domissanitários e produtos químicos) a ser utilizado na execução do serviço de limpeza no período, em quantidade e qualidade adequadas para a aprovação pela fiscalização do contrato;

Cabe à Contratada completar ou substituir o material considerado inadequado pela Contratante, no prazo de 24 (vinte e quatro) horas;

Respeitar a legislação vigente para o transporte, manuseio e armazenagem dos saneantes domissanitários e dos produtos químicos;

Manter seu pessoal uniformizado, identificando-os mediante crachás com fotografia recente e provendo-os dos Equipamentos de Proteção Individual (EPIs);

Manter todos os equipamentos e utensílios necessários à execução dos serviços em perfeitas condições de uso, devendo os danificados serem substituídos em até 24 (vinte e quatro) horas. Os equipamentos elétricos devem ser dotados de sistema de proteção, de modo a evitar danos na rede elétrica;

Identificar todos os equipamentos, ferramentais e utensílios de sua propriedade, tais como: aspiradores de pó, enceradeiras, mangueiras, baldes, carrinhos para transporte de lixo, escadas, entre outros, de forma a não serem confundidos com similares de propriedade do Contratante;

Implantar, de forma adequada, a planificação, a execução e a supervisão permanente dos serviços de maneira estruturada, mantendo durante o horário comercial suporte para dar atendimento a eventuais necessidades para manutenção das áreas limpas;

Nomear encarregados responsáveis pelos serviços, com a missão de garantir o bom andamento dos trabalhos. Esses encarregados terão a obrigação de reportarem-se, quando houver necessidade, ao preposto dos serviços do Contratante e tomar as providências pertinentes;

Assumir todas as responsabilidades e tomar as medidas necessárias ao atendimento dos seus empregados acidentados ou com mal súbito;

Cumprir os postulados legais vigentes de âmbito federal, estadual ou municipal e as normas internas de segurança e medicina do trabalho;

Instruir seus profissionais quanto à necessidade de acatar as orientações do Contratante, inclusive quanto ao cumprimento das Normas Internas e de Segurança e Medicina do Trabalho tais como prevenção de incêndio nas áreas do Contratante;

Exercer controle sobre a assiduidade e a pontualidade de seus empregados;

Prestar os serviços dentro dos parâmetros e rotinas estabelecidos, fornecendo todos os saneantes domissanitários e materiais, incluindo sacos plásticos para acondicionamento de

detritos e equipamentos em quantidade, qualidade e tecnologia adequadas, com a observância às recomendações aceitas pela boa técnica, normas e legislação;

A Contratada deverá distribuir nos sanitários papel higiênico, sabonete e papel toalha, de forma a garantir a manutenção de seu abastecimento;

Observar conduta adequada na utilização dos saneantes domissanitários, dos materiais e dos equipamentos, objetivando correta higienização dos utensílios e das instalações objeto da prestação de serviços;

Respeitar a legislação vigente e observar as boas práticas técnica e ambientalmente recomendadas, quando da realização de atividades com produtos químicos controlados e da aplicação de saneantes domissanitários nas áreas escopo dos trabalhos; quer seja em termos de qualidade, de quantidade ou de destinação; atividades essas da inteira responsabilidade da Contratada, que responderá em seu próprio nome perante os órgãos fiscalizadores;

Executar os serviços em horários que não interfiram no bom andamento da rotina de funcionamento do Contratante;

Assegurar que todo empregado que cometa falta disciplinar não seja mantido nas dependências da execução dos serviços ou em quaisquer outras instalações do Contratante;

Atender de imediato às solicitações do Contratante quanto às substituições de empregados não qualificados ou entendidos como inadequados para a prestação dos serviços;

Fornecer obrigatoriamente cesta básica e vale-refeição que estejam previstos na convenção, acordo coletivo de trabalho ou sentença normativa, e legislação aplicável aos empregados envolvidos na prestação dos serviços;

Apresentar, quando solicitado, os comprovantes de pagamentos de benefícios e encargos;

Executar os trabalhos de forma a garantir os melhores resultados, cabendo à Contratada otimizar a gestão de seus recursos – quer humanos, quer materiais – com vistas à qualidade dos serviços e à satisfação do Contratante, obtendo a produtividade adequada aos vários tipos de trabalho. A Contratada responsabilizar-se-á integralmente pelos serviços contratados, cumprindo as disposições legais que interfiram em sua execução, destacando-se a legislação ambiental.

OBRIGAÇÕES E RESPONSABILIDADES ESPECÍFICAS – BOAS PRÁTICAS AMBIENTAIS

a) Elaborar e manter um programa interno de treinamento de seus empregados para redução de consumo de energia elétrica, consumo de água, e redução de produção de resíduos sólidos, observando as normas ambientais vigentes;

b) Receber do Contratante informações a respeito dos programas de uso racional dos recursos que impactem o meio ambiente;

c) Responsabilizar-se pelo preenchimento do Formulário de Ocorrências para Manutenção por seu encarregado, disponível no site www.cadterc.sp.gov.br, que poderá ser fornecido pelo Contratante;

d) Quando houver ocorrências, o encarregado deverá entregar o Formulário de Ocorrências para Manutenção devidamente preenchido e assinado ao Contratante.

Exemplos de ocorrências mais comuns e que devem ser apontadas:

Vazamentos na torneira ou no sifão do lavatório e chuveiros;
Saboneteiras e toalheiros quebrados;
Lâmpadas queimadas ou piscando;
Tomadas e espelhos soltos;
Fios desencapados;
Janelas, fechaduras ou vidros quebrados;
Carpete solto.

USO RACIONAL DA ÁGUA

A Contratada deverá capacitar parte do seu pessoal quanto ao uso da água. Essa capacitação poderá ser feita por meio do material oferecido pela Companhia de Saneamento Básico do Estado de São Paulo (SABESP) sobre o uso racional da água, em seu site. Os conceitos deverão ser repassados para a equipe por meio de multiplicadores;

A Contratada deverá adotar medidas para se evitar o desperdício de água tratada, conforme instituído no Decreto Estadual no 48.138, de 07/10/03;

Colaborar com as medidas de redução de consumo e uso racional da água, cujos encarregados devem atuar como facilitadores das mudanças de comportamento de empregados da Contratada;

Como exemplo: sempre que possível usar a vassoura, e não a mangueira, para limpar áreas externas. Se houver uma sujeira localizada, usar a técnica do pano umedecido.

Sempre que adequado e necessário, a Contratada deverá utilizar-se de equipamento de limpeza com jatos de vapor de água saturada sob pressão. Trata-se de alternativa de inovação tecnológica cuja utilização será precedida de avaliação pelo Contratante, ponderando as vantagens e as desvantagens. Em caso de utilização de lavadoras, adotar as de pressão com vazão máxima de 360 (trezentos e sessenta) litros/hora;

Manter critérios especiais e privilegiados para aquisição e uso de equipamentos e complementos que promovam a redução do consumo de água.

USO RACIONAL DE ENERGIA ELÉTRICA

Manter critérios especiais e privilegiados para aquisição de produtos e equipamentos que apresentem eficiência energética e redução de consumo;

Durante a limpeza noturna, quando permitida, acender apenas as luzes das áreas que estiverem sendo ocupadas;

Comunicar ao Contratante sobre equipamentos com mau funcionamento ou danificados, tais como lâmpadas queimadas ou piscando, zumbido excessivo em reatores de luminárias, e mau funcionamento de instalações energizadas;

Sugerir ao Contratante ou diretamente à CIRE (Comissão Interna de Racionalização do Uso de Energia) locais e medidas que tenham a possibilidade de redução do consumo de energia, tais como: desligamento de sistemas de iluminação, instalação de interruptores, instalação de sensores de presença, rebaixamento de luminárias, entre outros;

Ao remover o pó de cortinas ou persianas, verificar se essas não estão impedindo a saída do ar condicionado ou aparelho equivalente;

Verificar as condições de segurança de extensões elétricas utilizadas em aspiradores de pó, enceradeiras, entre outros, e se existem vazamentos de vapor ou ar nos equipamentos de limpeza, o sistema de proteção elétrica.

Realizar verificações e, se for o caso, manutenções periódicas em seus aparelhos elétricos, extensões, filtros, recipientes dos aspiradores de pó e nas escovas das enceradeiras.

Evitar ao máximo o uso de extensões elétricas;

Repassar a seus empregados todas as orientações referentes à redução do consumo de energia fornecidas pelo Contratante.

SANEANTES DOMISSANITÁRIOS

Manter critérios especiais e privilegiados para aquisição e uso de produtos biodegradáveis;

Utilizar racionalmente os saneantes domissanitários, cuja aplicação nos serviços deverá observar regra basilar de menor toxidade, livre de corantes e redução drástica de hipoclorito de sódio;

Manter critérios de qualificação de fornecedores levando em consideração as ações ambientais por esses realizadas;

Observar rigorosamente, quando da aplicação ou manipulação de detergentes e seus congêneres, no que se refere ao atendimento às prescrições do artigo 44 da Lei Federal no 6.360 de 23 de setembro de 1976, e do artigo 67 do Decreto Federal no 8.077, de 14 de agosto de 2013, as prescrições da Resolução ANVISA nº 40, de 5 de junho de 2008, cujos itens de controle e fiscalização por parte das autoridades sanitárias e do Contratante são os

Anexos da referida Resolução: ANEXO I - Tipos/Categorias de produtos de limpeza e afins e ANEXO II Rotulagem para produtos de limpeza e afins;

Fornecer saneantes domissanitários devidamente notificados ou registrados no órgão de vigilância sanitária competente do Ministério da Saúde, em conformidade com o Decreto Federal no 8.077 de 13 de agosto de 2013, que regulamenta a Lei Federal no 6.360, de 23 de setembro de 1976;

Observar a rotulagem quanto aos produtos desinfetantes domissanitários, conforme Resolução RDC nº 34, de 16 de agosto 2010 e os anexos 4 e 5 da Portaria 321/MS/SNVS, de 08 de agosto de 1997, assim como o Artigo 4 da Lei Federal 13.236, de 29 de dezembro de 2015;

Em face da necessidade de ser preservada a qualidade dos recursos hídricos naturais, de importância fundamental para a saúde, somente aplicar saneantes domissanitários cujas substâncias tensoativas aniônicas, utilizadas em sua composição, sejam biodegradáveis, conforme disposições da Resolução nº 180, de 03 de outubro de 2006, que aprova o Regulamento Técnico sobre Biodegradabilidade dos Tensoativos Aniônicos para Produtos Saneantes Domissanitários:

Considera-se biodegradável a substância tensoativa susceptível de decomposição e biodegradação por micro-organismos, com grau de biodegradabilidade mínimo de 90%. Fica definido como referência de biodegradabilidade, para esta finalidade específica, o n-dodecilbenzeno sulfonato de sódio. A verificação da biodegradabilidade será realizada pela análise da substância tensoativa aniônica utilizada na formulação do saneante ou no produto acabado;

O Contratante poderá coletar uma vez por mês, e sempre que entender necessário, amostras de saneantes domissanitários, que deverão ser devidamente acondicionadas em recipientes esterilizados e lacrados, para análises laboratoriais; e

Os laudos laboratoriais deverão ser elaborados por laboratórios habilitados pela Secretaria de Vigilância Sanitária. Deverão constar obrigatoriamente no laudo laboratorial, além do resultado dos ensaios de biodegradabilidade, resultados da análise química da amostra analisada.

Quando da aplicação de álcool, deverá se observar a Resolução RDC nº 46, de 20 de fevereiro de 2002, que aprova o regulamento técnico para o álcool etílico hidratado em todas as graduações e álcool etílico anidro.

POLUIÇÃO SONORA

Para os equipamentos de limpeza que gerem ruído em seu funcionamento, observar a necessidade de Selo Ruído, como forma de indicação do nível de potência sonora, medido em decibel – dB(A) –, conforme Resolução CONAMA nº 020, de 07 de dezembro de 994, em face do ruído excessivo causar prejuízo à saúde física e mental, afetando particularmente a audição. A utilização de tecnologias adequadas e conhecidas permite atender às necessidades de redução de níveis de ruído.

FISCALIZAÇÃO/CONTROLE DA EXECUÇÃO DOS SERVIÇOS

Não obstante a Contratada ser a única e exclusiva responsável pela execução de todos os serviços, ao Contratante é reservado o direito de, sem de qualquer forma restringir a plenitude dessa responsabilidade, exercer a mais ampla e completa fiscalização sobre os serviços, diretamente ou por prepostos designados, podendo para isso:

Ordenar a imediata retirada do local bem como a substituição de funcionário da Contratada que estiver sem uniforme ou crachá, que embaraçar ou dificultar sua fiscalização ou cuja permanência na área, a seu exclusivo critério, julgar inconveniente;

Examinar as Carteiras Profissionais dos funcionários colocados a seu serviço, para comprovar o registro de função profissional;

Solicitar à Contratada a substituição de qualquer saneante domissanitário, material ou equipamento cujo uso seja considerado prejudicial à boa conservação de seus pertences, equipamentos ou instalações, que não atendam às necessidades;

Utilizar-se do Procedimento de Avaliação da Qualidade dos Serviços de Limpeza, Asseio e Conservação Predial, de pleno conhecimento das partes, para o acompanhamento do desenvolvimento dos trabalhos, medição dos níveis de qualidade e correção de rumos;

Executar mensalmente a medição dos serviços efetivamente prestados, descontando o equivalente aos não realizados, bem como aqueles não aprovados por inconformidade aos padrões estabelecidos, desde que por motivos imputáveis à Contratada, sem prejuízo das demais sanções disciplinadas em contrato;

Encaminhar à Contratada o Relatório Mensal de Qualidade dos Serviços de Limpeza, para conhecimento da avaliação e do fator de desconto a ser efetuado no valor a ser faturado pelos serviços prestados.

ÁREAS LIMPAS












de da
Mulher

















CORTE DE GRAMA















DEPÓSITO E CARRINHOS DE LIMPEZA









CONSIDERAÇÕES FINAIS

De modo geral, a execução das atividades ao longo do mês se mostraram satisfatórias em todos os quesitos e aspectos.

É importante que os resultados deste trabalho atendam a todos os servidores e a administração do CEM - Centro de Especialidade Médicas e o CAISM – Centro De Atenção Integral À Saúde Da Mulher, que poderá usufruir de adequadas condições de salubridade e higiene no local.

São Paulo, Julho de 2026.

Atenciosamente,



Rodrigo Fernandes

Gestor de Contrato

Tel.: (11) 98470-3104

comercial.4limp@gmail.com

Receita Federal

Documento de Arrecadação de Receitas Federais

CNPJ	Razão Social
26.702.577/0001-39	BIOGESP - ASSOCIACAO DE GESTAO E EXECUCAO DE SERVI

Período de Apuração	Data de Vencimento	Número do Documento
31/07/2026	20/08/2026	07.01.26222.4710885-9

Pagar este documento até
20/08/2026

Valor Total do Documento
9.240,00

Observações
NF 84 - 4LIMP FACILITIES LTDA
Darf emitido pelo Sicalc Web

Composição do Documento de Arrecadação

Código	Denominação	Principal	Multa	Juros	Total
1162	CONTRIBUIÇÃO SUJEITA RETENÇÃO PREVIDENCIÁRIA 01 CP PATRONAL - RETENÇÃO LEI 9.711/98 PA 07/2026 Vencimento 20/08/2026 CNPJ Prestador 18.322.807/0001-06	9.240,00			9.240,00
	Totais	**9.240,00**			**9.240,00**

SENDA (Versão:1.5.8) Página: 1 / 1 10/08/2026 17:10:31

85860000092 6 40000385262 3 32070126222 6 47108859292 2

AUTENTICAÇÃO MECÂNICA

Documento de Arrecadação de Receitas Federais

85860000092 6 | 40000385262 3 | 32070126222 6 | 47108859292 2

CNPJ:	26.702.577/0001-39
Número:	07.01.26222.4710885-9
Pagar até:	20/08/2026
Valor:	9.240,00

Pague com o PIX

Santander

Internet Banking Empresarial

BIOGESP - ASSOCIACAO DE GESTAO E EXECUCA **Agência:** 0123 **Conta:** 130043711

Pagamento realizado com sucesso.

Empresa	Data do pagamento	Valor nominal	Valor total a pagar
TRIBUTOS FEDERAIS DARF NUMERADO	11/08/2026	R$ 9.240,00	R$ 9.240,00

858600000926.400003852623.320701262226.471088592922

Ver detalhes, imprimir ou mandar por e-mail

Numero do Documento	Data / hora da transação:	Data de Vencimento
07.01.26222.4710885-9	11/08/2026 13:12:43	20/08/2026

Valor	Codigo de Barras	Autenticação
R$ 9.240,00	85860000092-6 40000385262-3 32070126222-6 47108859292-2	IBE38D6F019B7D141BDB4C1

DARF

Central de Atendimento Santander Empresarial
Das 8h às 20h, de segunda a sexta-feira, e aos sábados, das 8h às 18h.
4004 2125 (Capitais e Regiões Metropolitanas)
0800 702 2125 (Demais Localidades)

Ouvidoria
Das 8h às 22h, de segunda a sexta-feira, exceto feriados.
0800 726 0322
55 (11) 3012 0322 (No exterior, ligue a cobrar)

SAC
Atendimento 24h por dia, todos os dias.
0800 762 7777
55 (11) 3012 0322 (No exterior, ligue a cobrar)

SAC e Ouvidoria
Canal exclusivo para **Atendimento em Libras**, disponível em nosso site: https://www.santander.com.br/atendimento-santander.
Das 8h às 20h, de segunda a sexta-feira, exceto feriados.

Prefeitura Municipal da Ribeirao Pires

46522967000134

GISS ONLINE - ISSQN - IMPOSTO SOBRE SERVIÇO DE QUALQUER NATUREZA

Nº DA GUIA: 00004015539

01 - INSCRIÇÃO MUNICIPAL	
02 - NOME DO CONTRIBUINTE OU RESPONSÁVEL: BIOGESP ASSOCIAÇÃO DE GESTÃO E EXECUÇÃO DE SERVIÇOS PÚBLICOS	03 - ALÍQUOTA
04 - REFERÊNCIA: 81780000042000036322026081736320040155390726	05 - COMPETÊNCIA: 07/2026
06 - EMITENTE: Prefeitura Municipal da Ribeirao Pires	07 - DATA DE EMISSÃO/CÁLCULO: 11/08/2026
08 - VENCIMENTO: 17/08/2026	
09 - VALOR FATURADO: 84.000,00	10 - UNIDADE DE VALOR: REAL
11 - VALOR DO TRIBUTO: 4.200,00	
12 - OUTRAS INFORMAÇÕES: Multa de 0,25(por cento) ao dia, até o limite máximo de 10(por cento) Juros de 1(por cento) ao mes ou fração de mes. Correção Monetária a partir do exercicio seguinte, calculado pelo IPC-FIPE. Fundamento Legal: Artigo 212 da Lei 3.668/93. Pagável na Caixa Econômica Federal (Internet e Autoatendimento), Lotéricas, Banco Santander (Internet e Autoatendimento) e Bradesco (Internet e Autoatendimento) até a data do vencimento.	13 - CORREÇÃO MONETÁRIA: 0,00
	14 - MULTA: 0,00
	15 - JUROS: 0,00
	16 - DESCONTO (%): 0,00
	17 - TAXA DE EXPEDIENTE: 0,00
SR. CAIXA: NÃO RECEBER APÓS ESTA DATA	18 - DATA
19 - TOTAL A PAGAR: 4.200,00	
19 - AUTENTICAÇÃO MECÂNICA	

81780000042 1 00003632202 2 60817363200 1 40155390726 2

Tomador

Prefeitura Municipal da Ribeirao Pires

46522967000134

GISS ONLINE - ISSQN - IMPOSTO SOBRE SERVIÇO DE QUALQUER NATUREZA

Nº DA GUIA: 00004015539

01 - INSCRIÇÃO MUNICIPAL	
02 - NOME DO CONTRIBUINTE OU RESPONSÁVEL: BIOGESP ASSOCIAÇÃO DE GESTÃO E EXECUÇÃO DE SERVIÇOS PÚBLICOS	03 - ALÍQUOTA
04 - REFERÊNCIA: 81780000042000036322026081736320040155390726	05 - COMPETÊNCIA: 07/2026
06 - EMITENTE: Prefeitura Municipal da Ribeirao Pires	07 - DATA DE EMISSÃO/CÁLCULO: 11/08/2026
08 - VENCIMENTO: 17/08/2026	
09 - VALOR FATURADO: 84.000,00	10 - UNIDADE DE VALOR: REAL
11 - VALOR DO TRIBUTO: 4.200,00	
12 - OUTRAS INFORMAÇÕES: Multa de 0,25(por cento) ao dia, até o limite máximo de 10(por cento) Juros de 1(por cento) ao mes ou fração de mes. Correção Monetária a partir do exercicio seguinte, calculado pelo IPC-FIPE. Fundamento Legal: Artigo 212 da Lei 3.668/93. Pagável na Caixa Econômica Federal (Internet e Autoatendimento), Lotéricas, Banco Santander (Internet e Autoatendimento) e Bradesco (Internet e Autoatendimento) até a data do vencimento.	13 - CORREÇÃO MONETÁRIA: 0,00
	14 - MULTA: 0,00
	15 - JUROS: 0,00
	16 - DESCONTO (%): 0,00
	17 - TAXA DE EXPEDIENTE: 0,00
SR. CAIXA: NÃO RECEBER APÓS ESTA DATA	18 - DATA
19 - TOTAL A PAGAR: 4.200,00	
19 - AUTENTICAÇÃO MECÂNICA	

81780000042 1 00003632202 2 60817363200 1 40155390726 2

Tomador

11/08/2026 09:11:53

Santander

Internet Banking Empresarial

BIOGESP - ASSOCIACAO DE GESTAO E EXECUCA **Agência:** 0123 **Conta:** 130043711

Pagamento realizado com sucesso.

Empresa	Data do pagamento	Valor nominal	Valor total a pagar
PM RIBEIRAO PIRES	11/08/2026	R$ 4.200,00	R$ 4.200,00

817800000421.000036322022.608173632001.401553907262

Ver detalhes, imprimir ou mandar por e-mail

Data / hora da transação:	Empresa	Data de Vencimento
11/08/2026 13:11:48	PM RIBEIRAO PIRES	17/08/2026
Valor	**Codigo de Barras**	**Autenticação**
R$ 4.200,00	81780000042-1 00003632202-2 60817363200-1 40155390726-2	IBEBB47AD7F95CB40D8B00A

Central de Atendimento Santander Empresarial
Das 8h às 20h, de segunda a sexta-feira, e aos sábados, das 8h às 18h.
4004 2125 (Capitais e Regiões Metropolitanas)
0800 702 2125 (Demais Localidades)

Ouvidoria
Das 8h às 22h, de segunda a sexta-feira, exceto feriados.
0800 726 0322
55 (11) 3012 0322 (No exterior, ligue a cobrar)

SAC
Atendimento 24h por dia, todos os dias.
0800 762 7777
55 (11) 3012 0322 (No exterior, ligue a cobrar)

SAC e Ouvidoria
Canal exclusivo para Atendimento em Libras, disponível em nosso site
https://www.santander.com.br/atendimento-santander.
Das 8h às 20h, de segunda a sexta-feira, exceto feriados.

MINISTÉRIO DA FAZENDA
Secretaria da Receita Federal do Brasil
Procuradoria-Geral da Fazenda Nacional

CERTIDÃO NEGATIVA DE DÉBITOS RELATIVOS AOS TRIBUTOS FEDERAIS E À DÍVIDA ATIVA DA UNIÃO

Nome: 4LIMP FACILITIES LTDA
CNPJ: 18.322.807/0001-06

Ressalvado o direito de a Fazenda Nacional cobrar e inscrever quaisquer dívidas de responsabilidade do sujeito passivo acima identificado que vierem a ser apuradas, é certificado que não constam pendências em seu nome, relativas a créditos tributários administrados pela Secretaria da Receita Federal do Brasil (RFB) e a inscrições em Dívida Ativa da União (DAU) junto à Procuradoria-Geral da Fazenda Nacional (PGFN).

Esta certidão é válida para o estabelecimento matriz e suas filiais e, no caso de ente federativo, para todos os órgãos e fundos públicos da administração direta a ele vinculados. Refere-se à situação do sujeito passivo no âmbito da RFB e da PGFN e abrange inclusive as contribuições sociais previstas nas alíneas 'a' a 'd' do parágrafo único do art. 11 da Lei nº 8.212, de 24 de julho de 1991.

A aceitação desta certidão está condicionada à verificação de sua autenticidade na Internet, nos endereços <http://rfb.gov.br> ou <http://www.pgfn.gov.br>.

Certidão emitida gratuitamente com base na Portaria Conjunta RFB/PGFN nº 1.751, de 2/10/2014.
Emitida às 11:46:29 do dia 02/05/2026 <hora e data de Brasília>.
Válida até 29/10/2026.
Código de controle da certidão: **AD6A.CBC6.9A27.67AD**
Qualquer rasura ou emenda invalidará este documento.

Secretaria da Fazenda e Planejamento do Estado de São Paulo

Débitos Tributários Não Inscritos na Dívida Ativa do Estado de São Paulo

CNPJ: 18.322.807/0001-06

Ressalvado o direito da Secretaria da Fazenda e Planejamento do Estado de São Paulo de apurar débitos de responsabilidade da pessoa jurídica acima identificada, é certificado que **não constam débitos** declarados ou apurados pendentes de inscrição na Dívida Ativa de responsabilidade do estabelecimento matriz/filial acima identificado.

Certidão nº	26071232587-39
Data e hora da emissão	16/07/2026 15:27:46
Validade	6 (seis) meses, contados da data de sua expedição.

Qualquer rasura ou emenda invalidará este documento.

A aceitação desta certidão está condicionada à verificação de sua autenticidade no sítio **www.pfe.fazenda.sp.gov.br**

PREFEITURA DE
SÃO PAULO

SECRETARIA MUNICIPAL DA FAZENDA

Certidão Conjunta de Débitos de Tributos Mobiliários

Certidão Número: 1659814 - 2026

CPF/CNPJ Raiz: 18.322.807/
Contribuinte: 4LIMP FACILITIES LTDA

Liberação: 22/07/2026
Validade: 18/01/2027

Tributos Abrangidos:

Imposto Sobre Serviços - ISS
Taxa de Fiscalização de Localização Instalação e Funcionamento
Taxa de Fiscalização de Anúncio - TFA
Taxa de Fiscalização de Estabelecimento - TFE
Taxa de Resíduos Sólidos de Serviços de Saúde - TRSS (incidência a partir de Jan/2011)
Imposto Sobre Transmissão de Bens Imóveis - ITBI

Unidades Tributárias:

CCM 4.769.593-5- Inicio atv :18/06/2013 (R BISPO EUGENIO DEMAZEMOD, 317 - CEP: 03206-040)

Ressalvado o direito de a Fazenda Municipal cobrar e inscrever quaisquer dívidas de responsabilidade do sujeito passivo que vierem a ser apuradas ou que se verifiquem a qualquer tempo, inclusive em relação ao período contido neste documento, relativas a tributos administrados pela Secretaria Municipal da Fazenda e a inscrições em Dívida Ativa Municipal, junto à Procuradoria Geral do Município é certificado que a Situação Fiscal do Contribuinte supra, referente aos créditos tributários inscritos e não inscritos na Dívida Ativa abrangidos por esta certidão, até a presente data é: **REGULAR.**

A aceitação desta certidão está condicionada à verificação de sua autenticidade na Internet, no endereço http://www.prefeitura.sp.gov.br/cidade/secretarias/fazenda/.
Qualquer rasura invalidará este documento.

SITUAÇÃO REGULAR

Certidão expedida com base na Portaria Conjunta SF/PGM nº 4, de 12 de abril de 2017, Instrução Normativa SF/SUREM nº 3, de 6 de abril de 2015, Decreto 50.691, de 29 de junho de 2009, Decreto 51.714, de 13 de agosto de 2010; Portaria SF nº 268, de 11 de outubro de 2019 e Portaria SF nº 182, de 04 de agosto de 2021.

Certidão emitida às 10:41:49 horas do dia 22/07/2026 (hora e data de Brasília).

Código de Autenticidade: 129838D7

A autenticidade desta certidão deverá ser confirmada na página da Secretaria Municipal da Fazenda http://www.prefeitura.sp.gov.br/sf

PODER JUDICIÁRIO
JUSTIÇA DO TRABALHO

CERTIDÃO NEGATIVA DE DÉBITOS TRABALHISTAS

Nome: 4LIMP FACILITIES LTDA (MATRIZ E FILIAIS)
CNPJ: 18.322.807/0001-06
Certidão nº: 62529041/2026
Expedição: 17/07/2026, às 11:10:28
Validade: 13/01/2027 - 180 (cento e oitenta) dias, contados da data de sua expedição.

Certifica-se que **4LIMP FACILITIES LTDA (MATRIZ E FILIAIS)**, inscrito(a) no CNPJ sob o nº **18.322.807/0001-06**, **NÃO CONSTA** como inadimplente no Banco Nacional de Devedores Trabalhistas.
Certidão emitida com base nos arts. 642-A e 883-A da Consolidação das Leis do Trabalho, acrescentados pelas Leis ns.° 12.440/2011 e 13.467/2017, e no Ato 01/2022 da CGJT, de 21 de janeiro de 2022.
Os dados constantes desta Certidão são de responsabilidade dos Tribunais do Trabalho.
No caso de pessoa jurídica, a Certidão atesta a empresa em relação a todos os seus estabelecimentos, agências ou filiais.
A aceitação desta certidão condiciona-se à verificação de sua autenticidade no portal do Tribunal Superior do Trabalho na Internet (http://www.tst.jus.br).
Certidão emitida gratuitamente.

INFORMAÇÃO IMPORTANTE
Do Banco Nacional de Devedores Trabalhistas constam os dados necessários à identificação das pessoas naturais e jurídicas inadimplentes perante a Justiça do Trabalho quanto às obrigações estabelecidas em sentença condenatória transitada em julgado ou em acordos judiciais trabalhistas, inclusive no concernente aos recolhimentos previdenciários, a honorários, a custas, a emolumentos ou a recolhimentos determinados em lei; ou decorrentes de execução de acordos firmados perante o Ministério Público do Trabalho, Comissão de Conciliação Prévia ou demais títulos que, por disposição legal, contiver força executiva.

Voltar Imprimir

CAIXA ECONÔMICA FEDERAL

Certificado de Regularidade do FGTS - CRF

Inscrição: 18.322.807/0001-06
Razão social: 4LIMP FACILITIES LTDA
Endereço: R BISPO EUGENIO DEMAZEMOD 317 / VILA ALPINA / SAO PAULO / SP / 03206-040

A Caixa Econômica Federal, no uso da atribuição que lhe confere o Art. 7, da Lei 8.036, de 11 de maio de 1990, certifica que, nesta data, a empresa acima identificada encontra-se em situação regular perante o Fundo de Garantia do Tempo de Servico - FGTS.

O presente Certificado não servirá de prova contra cobrança de quaisquer débitos referentes a contribuições e/ou encargos devidos, decorrentes das obrigações com o FGTS.

Validade: 07/08/2026 a 05/09/2026

Certificação Número: 2026080705452220390003

Informação obtida em 19/08/2026 18:19:20

A utilização deste Certificado para os fins previstos em Lei esta condicionada a verificação de autenticidade no site da Caixa: **www.caixa.gov.br**

Imprimir Baixar PDF

SECRETARIA DA FAZENDA DO ESTADO DE SÃO PAULO

Cadastro Informativo dos Créditos não Quitados de Órgãos e Entidades Estaduais
CADIN Estadual

Informações Cadastrais

CNPJ/CPF: 18.322.807/0001-06

Não foram encontradas pendências no Cadastro de Créditos não quitados de Órgãos e Entidades Estaduais – CADIN ESTADUAL.

Pesquisa realizada em: 17/07/2026 às 10:58:32

Se você recebeu o comunicado CADIN regularize sua situação em 90 (noventa) dias contados a partir da data de expedição do mesmo.

Este documento não tem validade de Certidão Negativa.
Em conformidade com a Lei Estadual nº 12.799/2008 a inexistência de registro no CADIN Estadual:
- Não configura reconhecimento de regularidade de situação, nem dispensa a apresentação dos documentos exigidos em lei, decreto e demais atos normativos. (artigo 7º)
- Não impede a consulta prévia pelos órgãos e entidades da Administração direta e indireta ao sistema CADIN Estadual. (artigo 6º)
- Aos registros incluídos após a emissão da declaração cabe a aplicação do parágrafo 1º do artigo 6º.

A autenticidade deste documento deverá ser confirmada na página da Secretaria da Fazenda do Estado de São Paulo, endereço: https://www.fazenda.sp.gov.br/cadin_estadual/pages/publ/cadin.aspx

Código da Declaração: 5540F7F7.AB66DE89.CA8DCE36.630C6AA3

EMISSÃO GRATUITA

Atenção: Qualquer rasura ou emenda invalidará este documento.

PREFEITURA DO MUNICÍPIO DE SÃO PAULO

SECRETARIA MUNICIPAL DA FAZENDA

NOTA FISCAL ELETRÔNICA DE SERVIÇOS - NFS-e

20260803u61320768000137

Número da Nota	**00000051**
Data e Hora de Emissão	**03/08/2026 16:28:56**
Código de Verificação	**5GW6-JDAA**

Identificador Nacional: 355030812613207680001370000000000051260806724203 80

PRESTADOR DE SERVIÇOS

CPF/CNPJ: **61.320.768/0001-37** Inscrição Municipal: **7.936.072-6**
Nome/Razão Social: **SIX LABOR LTDA**
Endereço: **R DOS PINHEIROS 498, CONJ 42 - PINHEIROS - CEP: 05422-902**
Município: **São Paulo** UF: **SP**

TOMADOR DE SERVIÇOS

Nome/Razão Social: **BIOGESP - ASSOCIACAO DE GESTAO E EXECUCAO DE SERVICOS PUBLICO**
CPF/CNPJ: **26.702.577/0001-39** Inscrição Municipal: **6.149.202-7**
Endereço: **AL MIN ROCHA AZEVEDO 38, CONJ 601 - CERQUEIRA CESAR - CEP: 01410-000**
Município: **São Paulo** UF: **SP** E-mail: **nfe@biogesp.org.br**

INTERMEDIÁRIO DE SERVIÇOS

CPF/CNPJ: **----** Nome/Razão Social: **----**

DISCRIMINAÇÃO DE SERVIÇOS

PRESTAÇÃO DE SERVIÇO DE LIMPEZA HOSPITALAR DAS PARTES INTERNAS TAIS COMO VIDRAÇARIA, PISO BANHEIROS, TERMINAIS, SALAS, PIAS, COZINHA, PAREDES, TETO, ESCADARIA, RECEPÇÃO, BEM COMO DEMAIS ÁREAS CONTROLADORIA DE ACESSO NO HOSPITAL E MATERNIDADE SÃO LUCAS LOCALIZADO NO MUNICIPIO DE RIBEIRAO PIRES/SP

PERIODO DE JULHO DE 2026

IMPOSTOS RETIDOS:
ISS A 5% RETIDO PARA RIBEIRÃO PIRES = R$ 8.300,00
INSS A 118 = R$ 18.260,00
IRRE 1,00% = R$ 1.660,00
PCC 4,65% = R$ 7.719,00
VALOR LIQUIDO R$ 130.061,00
DADOS BANCÁRIOS:
BANCO ITAÚ (341)
Chave pix: 61.320.768/0001-37
AG.: 0185
C/C: 99277-3

VALOR TOTAL DO SERVIÇO = R$ 166.000,00

Contribuição Previdenciária - Retida (R$)	IRRF (R$)	COFINS (R$)	PIS/PASEP (R$)	IPI (R$)
18.260,00	**1.660,00**	**4.980,00**	**1.079,00**	**0,00**

Contribuições Sociais - Retidas (R$)	Descrição Contribuições Sociais - Retidas
1.660,00	**-**

Código do Serviço
01406 - Limpeza, manutenção e conservação de imóveis, chaminés, piscinas e congêneres, inclusive fossas.

Valor Total das Deduções (R$)	Base de Cálculo (R$)	Alíquota (%)	Valor do ISS (R$)	Crédito Programa da NFP (R$)
0,00	**166.000,00**	**5,00%**	**8.300,00**	**0,00**

Município de Prestação do Serviço	Número Inscrição da Obra	Valor Aproximado dos Tributos / Fonte
Ribeirão Pires - SP	**-**	**-**

OUTRAS INFORMAÇÕES

(1) Esta NFS-e foi emitida com respaldo na Lei nº 14.097/2005; (2) O ISS desta NFS-e é devido FORA do Município de São Paulo; (3) Esta NFS-e não gera crédito no Programa da Nota Fiscal Paulistana; (4) O ISS desta NFS-e será RETIDO pelo Tomador de Serviço; (5) Informações preenchidas nos campos de PIS e COFINS são referentes aos valores totais sobre a operação.;

ZapSign - 7b8ac79f-c63f-47f0-8c09-919716ffbff3 | Documento assinado eletronicamente, conforme MP 2.200-2/2001 e Lei 14.063/2020.

IMPOSTO E CONTRIBUIÇÃO SOBRE BENS E SERVIÇOS (IBS E CBS)

Identificador: 35503081261320768000137000000000005126080672420380

CPF/CNPJ/NIF do Fornecedor	Número da Nota	Código de Verificação
61.320.768/0001-37	**00000051**	**5GW6-JDAA**

DESTINATÁRIO

CPF/CNPJ: **26.702.577/0001-39** NIF:
Nome/Razão Social: **INSTITUTO CASA BRASIL GESTÃO**
Endereço: **AV São Luís** Nº: **112** Compl.: **ANDAR 20 SALA 01**
Bairro: **República** E-mail: **victor.silva@smartprofit.com.br**

INFORMAÇÕES DE ENDEREÇO NACIONAL

Município: **3550308 - São Paulo - SP** CEP: **01046-000**

INFORMAÇÕES DE ENDEREÇO NO EXTERIOR

País: **----** Cidade: **----**
Estado/Província/Região: **----** CEP: **----**

ADQUIRENTE

CPF/CNPJ: **26.702.577/0001-39** NIF:
Nome/Razão Social: **BIOGESP - ASSOCIACAO DE GESTAO E EXECUCAO DE SERVICOS PUBLICO**
Endereço: **AL MIN ROCHA AZEVEDO** Nº: **38** Compl.: **CONJ 601**
Bairro: **CERQUEIRA CESAR** E-mail: **nfe@biogesp.org.br**

INFORMAÇÕES DE ENDEREÇO NACIONAL

Município: **3550308 - São Paulo - SP** CEP: **01410-000**

INFORMAÇÕES DE ENDEREÇO NO EXTERIOR

País: **----** Cidade: **----**
Estado/Província/Região: **----** CEP: **----**

IMÓVEL / OBRA

CIB: **----** Inscrição Imobiliária Fiscal: **----**
Número de identificação da obra: **----**
Endereço: **Jornalista José Edinaldo Gemecê de Menezes** Nº: **2959**
Complemento: Bairro: **Colônia**

INFORMAÇÕES DE ENDEREÇO NACIONAL

Município: **3543303 - Ribeirão Pires - SP** CEP: **09405-390**

INFORMAÇÕES DE ENDEREÇO NO EXTERIOR

País: **----** Cidade: **----**
Estado/Província/Região: **----** CEP: **----**

SERVIÇO PRESTADO

Local de prestação: **3543303 - Ribeirão Pires - SP** Código indicador da operação: **020201**
Localidade de incidência: **3543303 - Ribeirão Pires - SP**
Tipo de operação: **-----** Operação de uso: **Não**

CLASSIFICAÇÃO TRIBUTÁRIA

Situação tributária: **000 - Tributação integral**
Classificação tributária: **000001 - Situações tributadas integralmente pelo IBS e CBS.**

OUTRAS CLASSIFICAÇÕES

NBS: **118032900 - Serviços especializados de limpeza não classificados em subposições anteriores**
NCM: **----**

Valor dos serviços antes dos tributos (R$)				Valor da multa (R$)		Valor do juros (R$)	
130.061,00				**0,00**		**0,00**	
Valor das Deduções de IBS e CBS (R$)	Base de Cálculo do IBS e CBS (R$)	Alíquota Estadual do IBS (%)	Alíquota Municipal do IBS (%)	Redução de Alíquota do IBS (%)	Alíquota Efetiva do IBS (%)	Valor Diferido do IBS (R$)	Valor do IBS (R$)
		0,10%	**0,00%**	**0,00%**	**0,10%**	**-**	**151,64**
-	**151.641,00**	Alíquota da CBS (%)		Redução de Alíquota da CBS (%)	Alíquota Efetiva da CBS (%)	Valor Diferido da CBS (R$)	Valor da CBS (R$)
		0,90%		**0,00%**	**0,90%**	**0,00**	**1.364,76**

VALOR TOTAL COBRADO = R$ 166.000,00

INFORMAÇÕES ADICIONAIS

ZapSign - 7b8ac79f-c63f-47f0-8c09-919716ffbff3 | Documento assinado eletronicamente, conforme MP 2.200-2/2001 e Lei 14.063/2020.

Relatório de Assinaturas

Datas e horários em UTC-0300 (America/Sao_Paulo)
Última atualização em 18 Agosto 2026, 14:42:27

Status: Assinado
Documento: NF-51
Número: 7b8ac79f-c63f-47f0-8c09-919716ffbff3
Data da criação: 11 Agosto 2026, 12:18:12
Hash do documento original (SHA256): bcdd8ade057e3d4944a1bf5e2f00b578429ed0aa0f007571f3cc686ca063572b

Assinaturas

2 de 2 Assinaturas

Assinado via ZapSign by Truora

CARLOS EDUARDO BASSUTO
Data e hora da assinatura: 11/08/2026 12:19:42
Token: 93a1ce7a-763c-4f30-8ad1-d37f1fd3909e

Assinatura

Carlos Eduardo Bassuto

Carlos Eduardo Bassuto

Pontos de autenticação:
Telefone: 5511934888830
E-mail: coord.adm.rp@biogesp.org.br
Nível de segurança: Validado por código único enviado por e-mail

IP: 187.51.1.154
Dispositivo: Mozilla/5.0 (Windows NT 10.0; Win64; x64) AppleWebKit/537.36 (KHTML, like Gecko) Chrome/151.0.0.0 Safari/537.36

Assinado via ZapSign by Truora

VALTERMIR PEREIRA
Data e hora da assinatura: 18/08/2026 14:42:26
Token: ecb9b84d-2f5e-4ae6-9ffb-d2a15099294e

Assinatura



VALTERMIR PEREIRA

Pontos de autenticação:
Telefone: 5511971103711
E-mail: pereira-valtermir@uol.com.br

IP: 200.205.174.156
Dispositivo: Mozilla/5.0 (Windows NT 10.0; Win64; x64) AppleWebKit/537.36 (KHTML, like Gecko) Chrome/151.0.0.0 Safari/537.36

INTEGRIDADE CERTIFICADA - ICP-BRASIL

Assinaturas eletrônicas e físicas têm igual validade legal, conforme MP 2.200-2/2001 e Lei 14.063/2020.
Confirme a integridade do documento aqui.

Este Log é exclusivo e parte integrante do documento número 7b8ac79f-c63f-47f0-8c09-919716ffbff3, segundo os Termos de Uso da ZapSign , disponíveis em zapsign.com.br

ZapSign - 7b8ac79f-c63f-47f0-8c09-919716ffbff3 | Documento assinado eletronicamente, conforme MP 2.200-2/2001 e Lei 14.063/2020.

BIOGESP - ASSOCIACAO DE GESTAO E EXECUCA **Agência:** 0123 **Conta:** 130043711

Pronto! O pagamento foi realizado. Fazer outro Pix

Comprovante do Pix

Valor pago

R$ 130.061,00

Forma de pagamento

Ag 0123 Cc 13004371-1

Mensagem para o recebedor

REFERENTE A NF 51

Dados do recebedor

Nome

SIX LABOR LTDA

CNPJ / CPF

61.***.***/****-37

Chave

61.***.***/****-37

Instituição

ITAU UNIBANCO S.A.

Dados do pagador

De

BIOGESP ASSOCIACAO DE GESTAO E EXECUCA

CNPJ / CPF

26.******/****-39

Instituição

BANCO SANTANDER (BRASIL) S.A.

ID/Transação

E90400888202608191845681170765O6

Data e hora da transação

19/08/2026 - 15:45:53

Código de autenticação

IBE06C85652A3E28943759A

Central de Atendimento Santander Empresarial
Das 8h às 20h, de segunda a sexta-feira, e aos sábados, das 8h às 18h.
4004 2125 (Capitais e Regiões Metropolitanas)
0800 702 2125 (Demais Localidades)

Ouvidoria
Das 8h às 22h, de segunda a sexta-feira, exceto feriados.
0800 726 0322
55 (11) 3012 0322 (No exterior, ligue a cobrar)

SAC
Atendimento 24h por dia, todos os dias.
0800 762 7777
55 (11) 3012 0322 (No exterior, ligue a cobrar)

SAC e Ouvidoria
Canal exclusivo para **Atendimento em Libras**, disponível em nosso site:
https://www.santander.com.br/atendimento-santander.
Das 8h às 20h, de segunda a sexta-feira, exceto feriados.

SIX LABOR LTDA.

RELATÓRIO MENSAL DE EXECUÇÃO

HOSPITAL E MATERNIDADE SÃO LUCAS
(Estr. da Col., 2959 - Santa Luzia, Ribeirão Pires - SP)

PERÍODO DE REFERÊNCIA:
DE 01 DE JULHO DE 2026 A 31 DE JULHO DE 2026

Apresentação:

Um dos fundamentos primordiais na prevenção e controle de infecções relacionadas à assistência à saúde é a higiene e limpeza ambiental. Este guia aborda especificamente a higiene ambiental, destacando sua importância como parte integrante das medidas para conter a disseminação da resistência microbiana em ambientes de saúde. Não busca substituir, mas sim complementar o manual "Segurança do paciente em serviços de saúde: limpeza e desinfecção de superfícies", publicado pela Agência Nacional de Vigilância Sanitária (ANVISA) em 2012.

Introdução:

Os espaços ocupados por pacientes podem servir como reservatórios para microrganismos resistentes, facilitando a propagação desses agentes (Kramer et al., 2006). Uma pesquisa realizada em Massachusetts descobriu uma ligação entre a contaminação do ambiente com Enterococcus spp. resistentes à vancomicina (VRE) e a infeção ou colonização por esse agente.A resistência aos micróbios é um desafio de alcance mundial que afeta tanto os ambientes hospitalares como as comunidades (OPAS, 2009; ECDC, 2010; WHO, 2014).

Infecções causadas por microrganismos resistentes aumentam o tempo de internação, a taxa de mortalidade e os custos dos cuidados de saúde (WHO, 2012; WHO, 2014). Também foi observada uma ligação entre os níveis de colonização e a contaminação do ambiente (Drees et al., 2008). Em outro estudo, a internação em quartos anteriormente ocupados por pacientes portadores de VRE e Staphylococcus aureus resistente à oxacilina (MRSA) aumentou em 40% o risco de adquirir esses patógenos (Huang et al., 2006).

As práticas rotineiras de limpeza e desinfeção do ambiente são fundamentais para prevenir a disseminação de microrganismos resistentes no ambiente hospitalar. Portanto, é essencial desenvolver um documento que destaque as melhores práticas relacionadas à limpeza e desinfeção do ambiente

Objetivo:

Visa a adequar o espaço para as atividades cotidianas, zelando pela organização e preservação dos equipamentos e estruturas, com o intuito principal de impedir a propagação de microrganismos que podem causar infecções associadas aos cuidados de saúde.

Gerenciamento e Planejamento do Serviço Hospitalar de Higiene.

Superfícies ambientais são frequentementecontaminadas por comuns agentes causais de Infecções Relacionadas à Assistência à Saúde (IRAS) como Staphylococcus aureus resistente à oxacilina (MRSA), Enterococcus spp. resistentes à vancomicina (VRE), Clostridium difficile, entre outros (Otter et al., 2011; Weber et al., 2013). E há evidência da persistência de microrganismosde importância clínica no ambiente por períodos prolongados (Kramer et. al., 2006).

Desse modo, é fundamentalgarantir limpeza e desinfecção adequada de superfícies ambientais com vistas à redução do risco da disseminação de patógenos entre pacientes, visitantes e profissionais de saúde.

Entretanto, garantir a qualidade da limpeza no ambiente hospitalar envolve a disponibilidade de recursos, estrutura e rotinas detalhadas, bem como, adequada capacitação da equipe e ferramentas voltadas ao monitoramentodos processos e resultados. O primeiro passo a ser dado em direção à garantia de padrões de higiene é o planejamento e estruturação dos serviços.

Para tanto, é necessário definir responsabilidadese funções, tanto no que se refere ao suporte necessário ao serviço de higiene, quanto à operação propriamentedita.

O plano operacional de limpeza deve contemplar o mapeamento das áreas quanto ao risco para disseminação de microrganismos,a definição do que deve ser limpo, quem deve realizar a higienização, localização dos itens/áreas, frequência e método de limpeza, de acordo com a disponibilidadede pessoal.

Ainda outros aspectos importantes dizem respeito à qualificação da equipe, ao monitoramentoda qualidade do serviço prestado e ao planejamento de ações para melhorias futuras e readequação do plano caso seja necessário.

O plano operacional de limpeza irá promover a confiança entre pacientes, usuários e colaboradores de serviços de serviços de saúde quanto à garantia da higiene das instalações, além de assegurar boas práticas de prevenção e controle de infecção A elaboração do plano operacional de limpeza deve assegurar que toda a esquipe que atua na higienização tenha clareza quanto às especificações e requisitos de cada tarefa.

Definição de Saneantes, Equipamentos e Métodos de Limpeza.

Alguns dos equipamentos utilizados para limpeza mecanizada são máquinas lavadoras e e enceradeiras. Para limpeza manual podem ser citados os mops, rodos, kits para limpeza, baldes, panos de limpeza de pisos, rodos e espremedores. (ANVISA, 2012).

Para que seja possível alcançar o sucesso no processo de limpeza e desinfecção é fundamental que os três componentes apresentados na figura 2 estejam em consonância.

Visando a proteção aos trabalhadores durante o exercício de suas funções segurança dos nossos colaboradores distribuímos para o uso os EPIS:

Uniformes Impermeáveis

Tendo em vista que os profissionais de limpeza, especialmente, estão em constante contato com a água (inclusive da chuva, em alguns casos) **e substâncias químicas, é essencial protegê-los da umidade e dos riscos à saúde provocados por determinados produtos.**

Botas antiderrapantes

Feitas de borracha, as botas antiderrapantes são ideais durante a lavagem de pisos por evitarem o risco de quedas por escorregões. E**sse EPI de limpeza hospitalar também protege os colaboradores de materiais cortantes e do contato com substâncias contaminantes.** Sendo assim, contribui com o bem-estar e a segurança na execução das atividades.

Máscaras

As máscaras são indicadas principalmente quando os profissionais entram em contato com produtos químicos mais fortes, o que é algo comum em suas atividades. Da mesma maneira, esse EPI de limpeza hospitalar **protege contra respingos e microrganismos presentes no ar** que, se inalados, podem provocar infecções e doenças.

Luvas

Como sabemos, o risco de contaminação por vírus e bactérias em ambientes clínicos e hospitalares é grande, se comparado a outros locais. Além disso, existe o perigo de acidentes por objetos cortantes despejados dentro dos lixos.

LOCAL DO DESENVOLVIMENTO DAS ATIVIDADES:

Estr. da Col., 2959 - Santa Luzia, Ribeirão Pires - SP

NÚMERO DE PROFISSIONAIS:

	Quantitativo
Lider de Equipe	1
Aux. de Serviços gerais	14
Controlador de Acesso	8

CARGA HORÁRIA DA EQUIPE:

FUNÇÃO	CARGA HORÁRIA TOTAL MENSAL
AUX DE LIMPEZA	180 HRS
CONTROLADOR DE ACESSO	180 HRS

Implementação das estratégias delineadas.

Na regularidade estabelecida do planejamento das atividades, os trabalhos se desenrolaram. A boa frequência por parte dos trabalhadores foi mantida. Mantém- se a rotina. Muito se preocupa a equipe em dar atenção aos pequenos detalhes, priorizando os locais mais críticos.



SIX LABOR



SIX LABOR



SIX LABOR



SIX LABOR



SIX LABOR





SIX LABOR

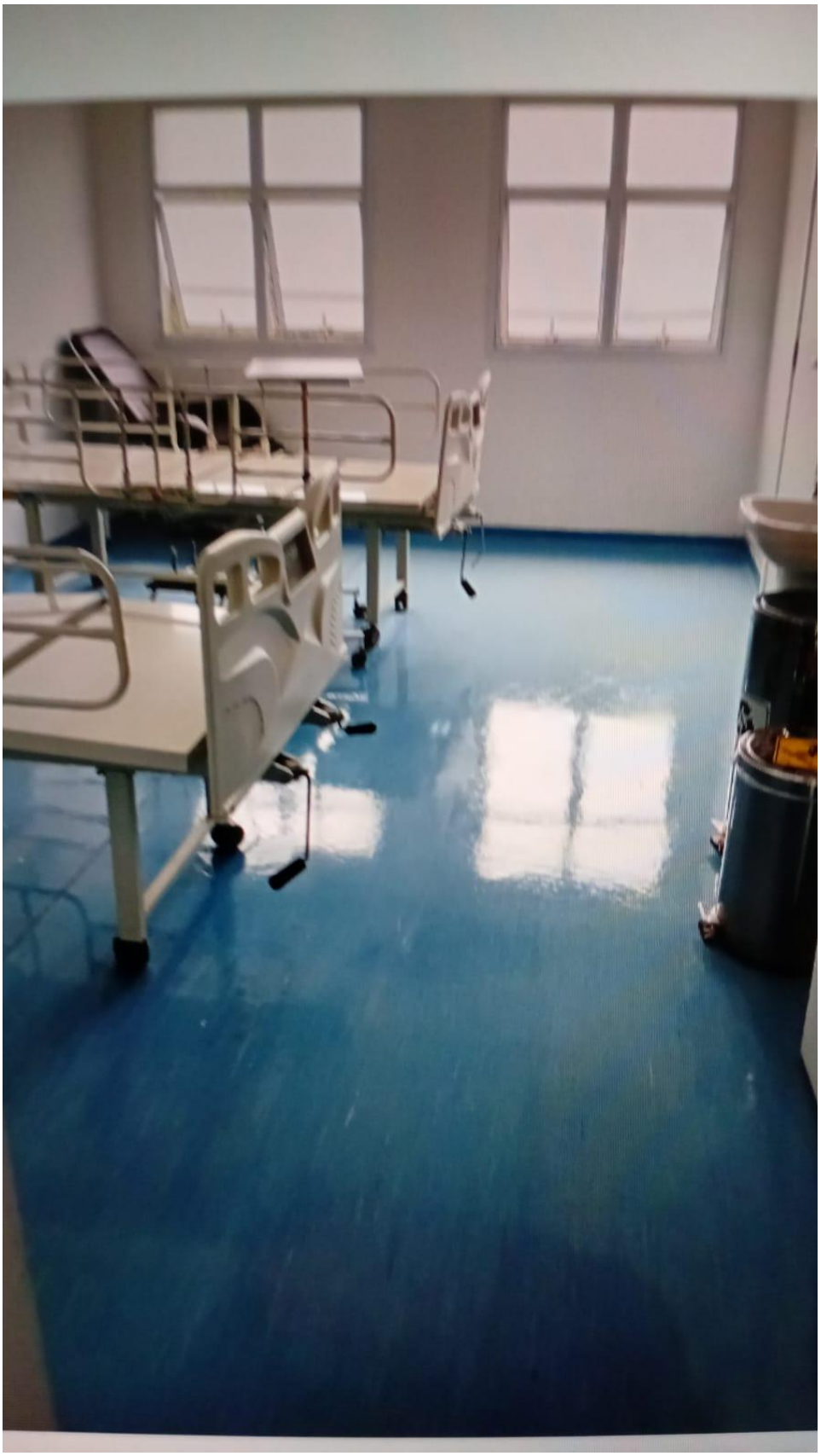

SIX LABOR



SIX LABOR



SIX LABOR





SIX LABOR



SIX LABOR



SIX LABOR



SIX LABOR



SIX LABOR



SIX LABOR



SIX LABOR



SIX LABOR


PROIBIDO JOGAR PAPEL
NO VASO SANITÁRIO
EVITE
ENTUPIMENTOS.
USE A LIXEIRA!

SIX LABOR



SIX LABOR

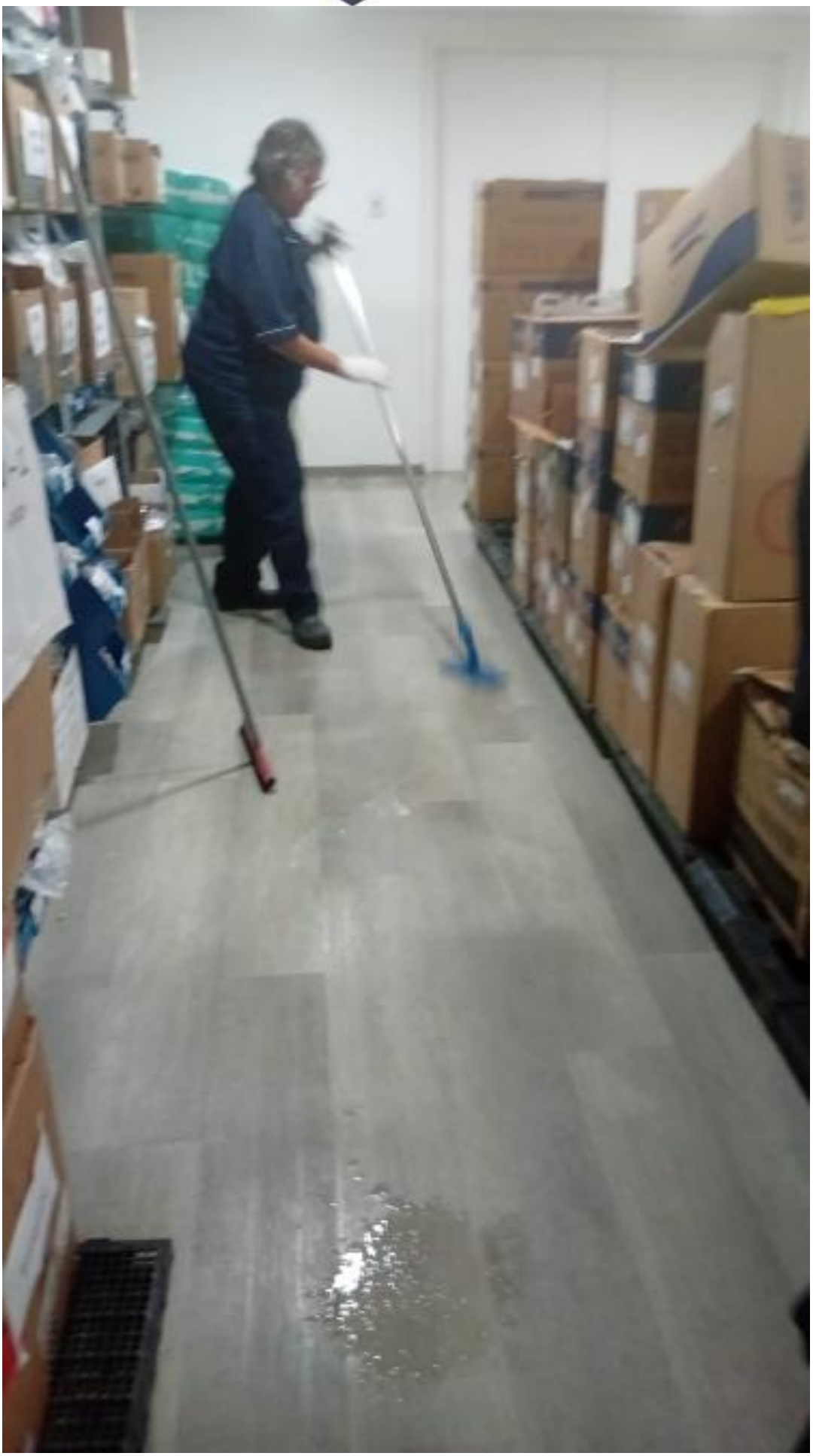


SANITÁRIO
SãoLucas

SIX LABOR



SIX LABOR



SIX LABOR





SIX LABOR



SIX LABOR



SIX LABOR



SIX LABOR

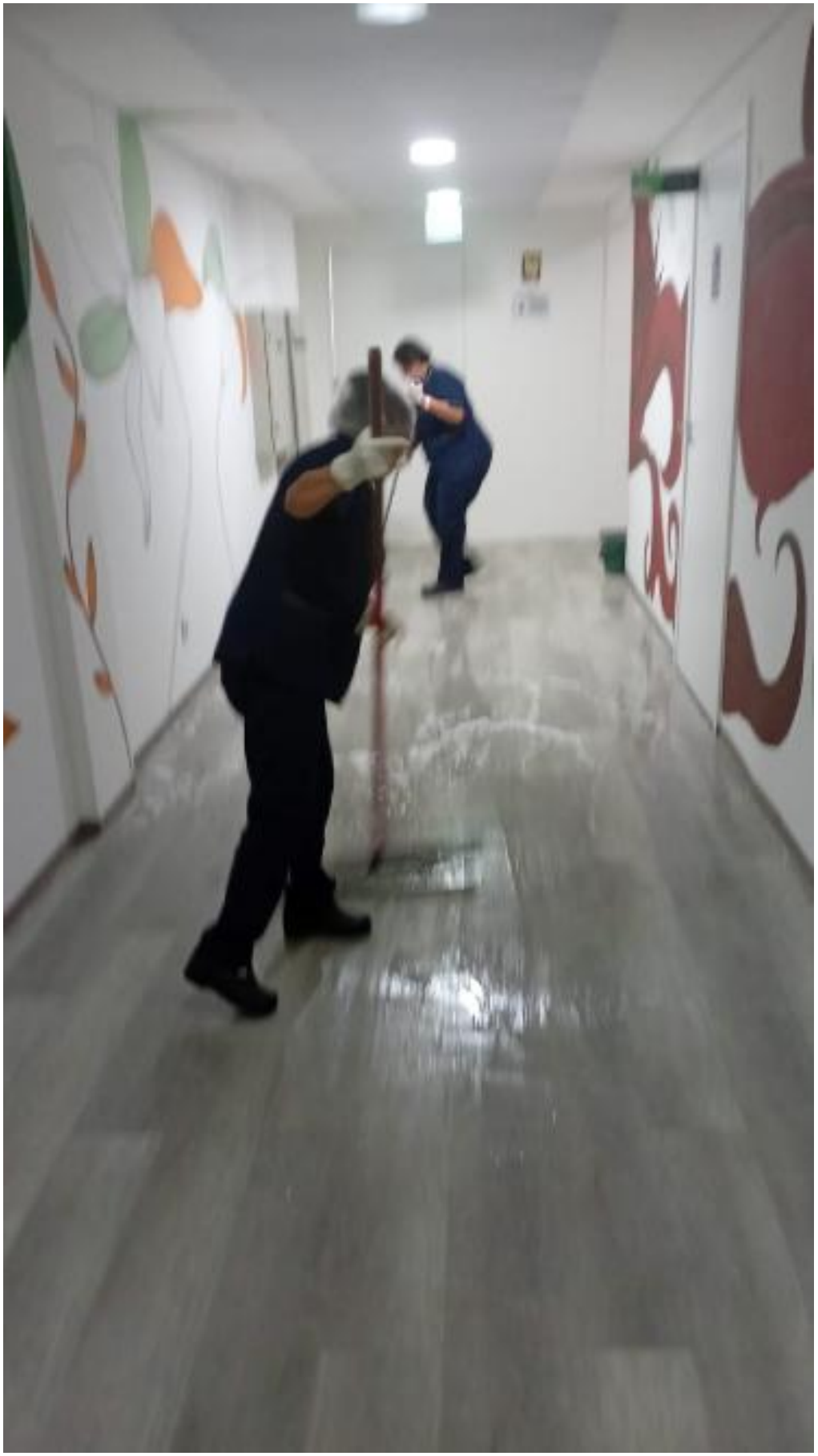

SIX LABOR



SIX LABOR



SIX LABOR





SIX LABOR



SIX LABOR



SIX LABOR



SIX LABOR



SIX LABOR





SIX LABOR




QUARTO
318

SIX LABOR



SIX LABOR



SIX LABOR



SIX LABOR



SIX LABOR





SIX LABOR



SIX LABOR



SIX LABOR



SIX LABOR

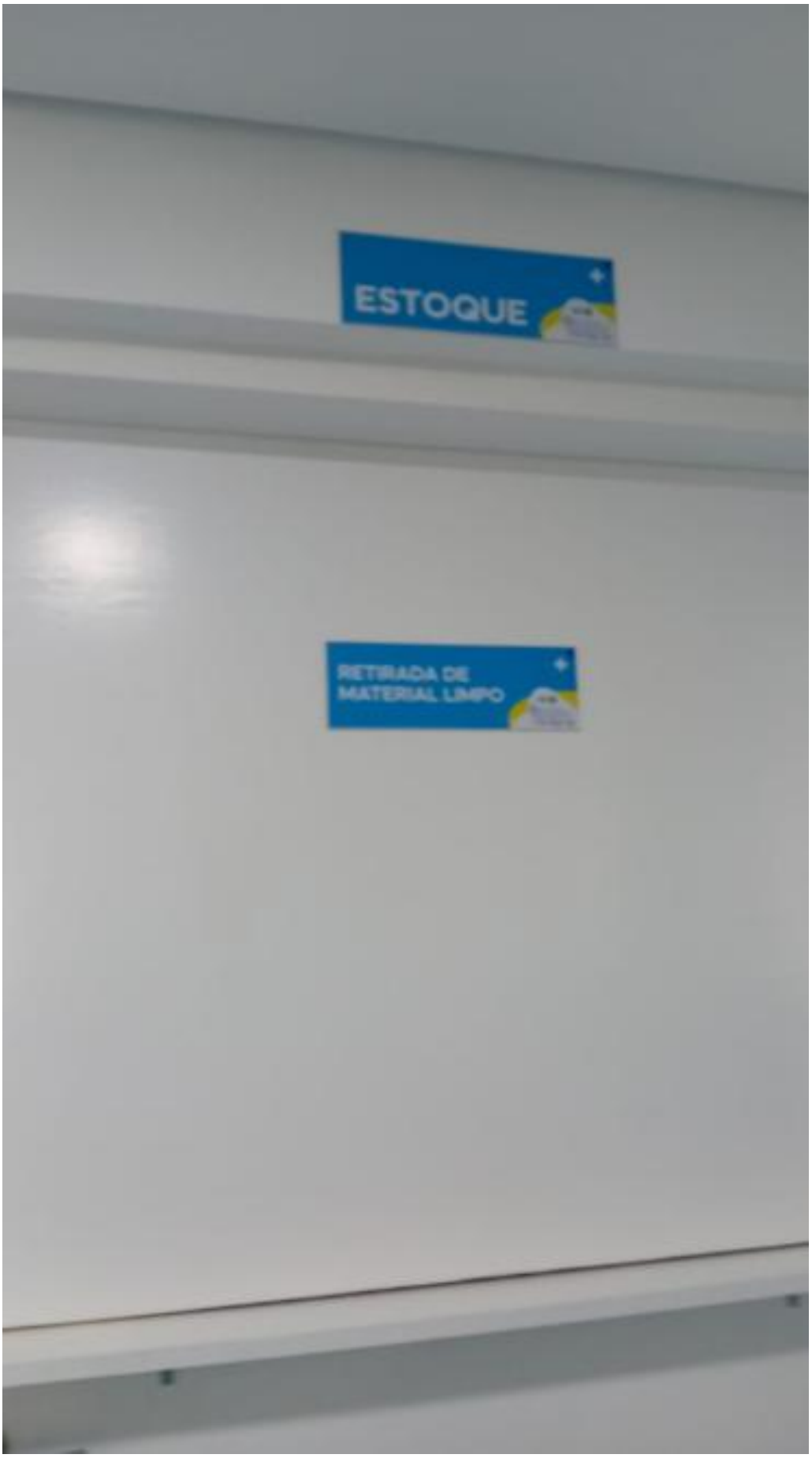

SIX LABOR



SIX LABOR



SIX LABOR



SIX LABOR



SIX LABOR



SIX LABOR





SIX LABOR



SIX LABOR







SIX LABOR



SIX LABOR



SIX LABOR



SIX LABOR



SIX LABOR



SIX LABOR



SIX LABOR







SIX LABOR






ULTRASSOM
AGUARDE SER
CHAMADO

SIX LABOR



SIX LABOR



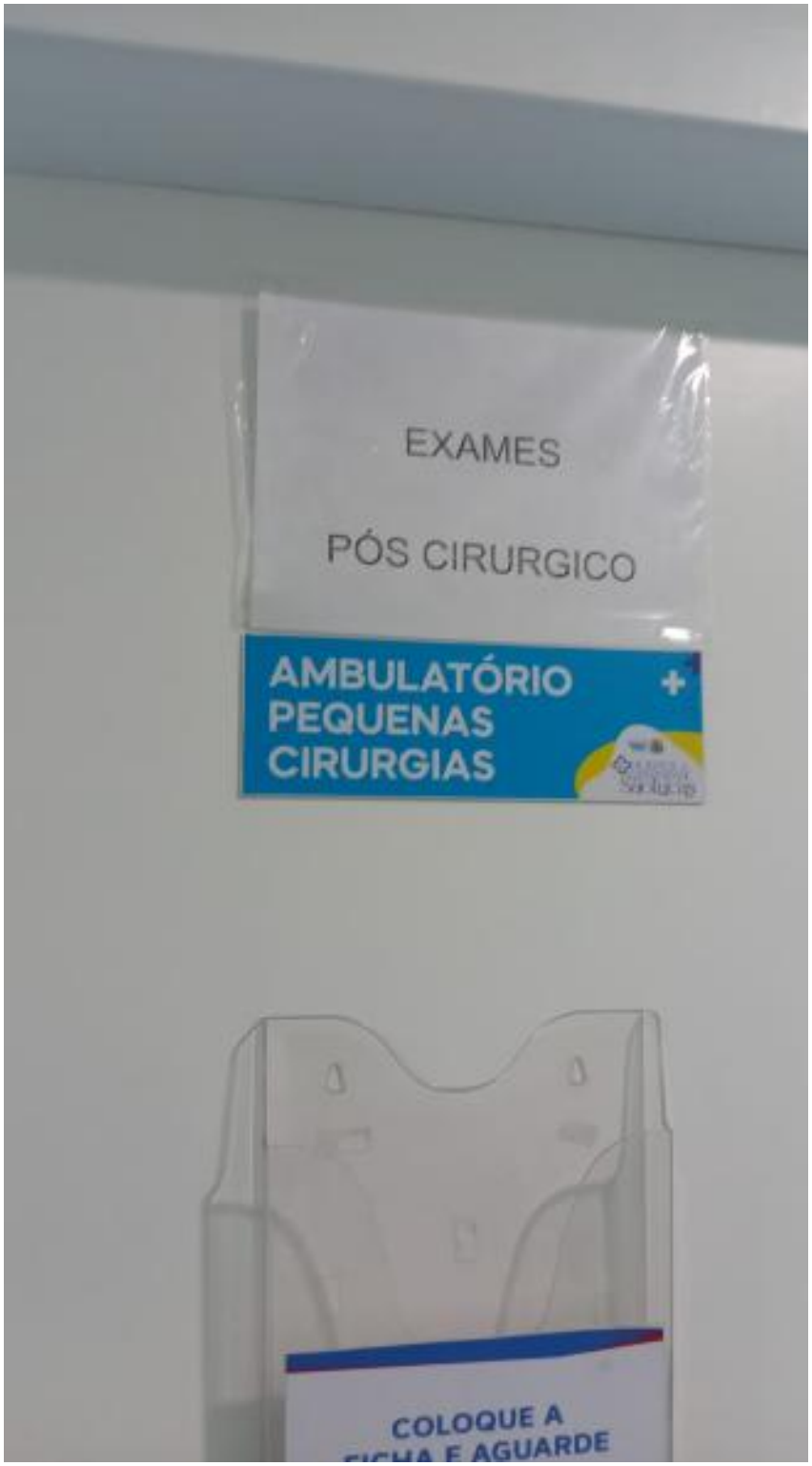
EXAMES
PÓS CIRURGICO
AMBULATÓRIO
PEQUENAS
CIRURGIAS
+
COLOQUE A

SIX LABOR



SIX LABOR



SIX LABOR



SIX LABOR



SIX LABOR



SIX LABOR



SIX LABOR





SIX LABOR



SIX LABOR

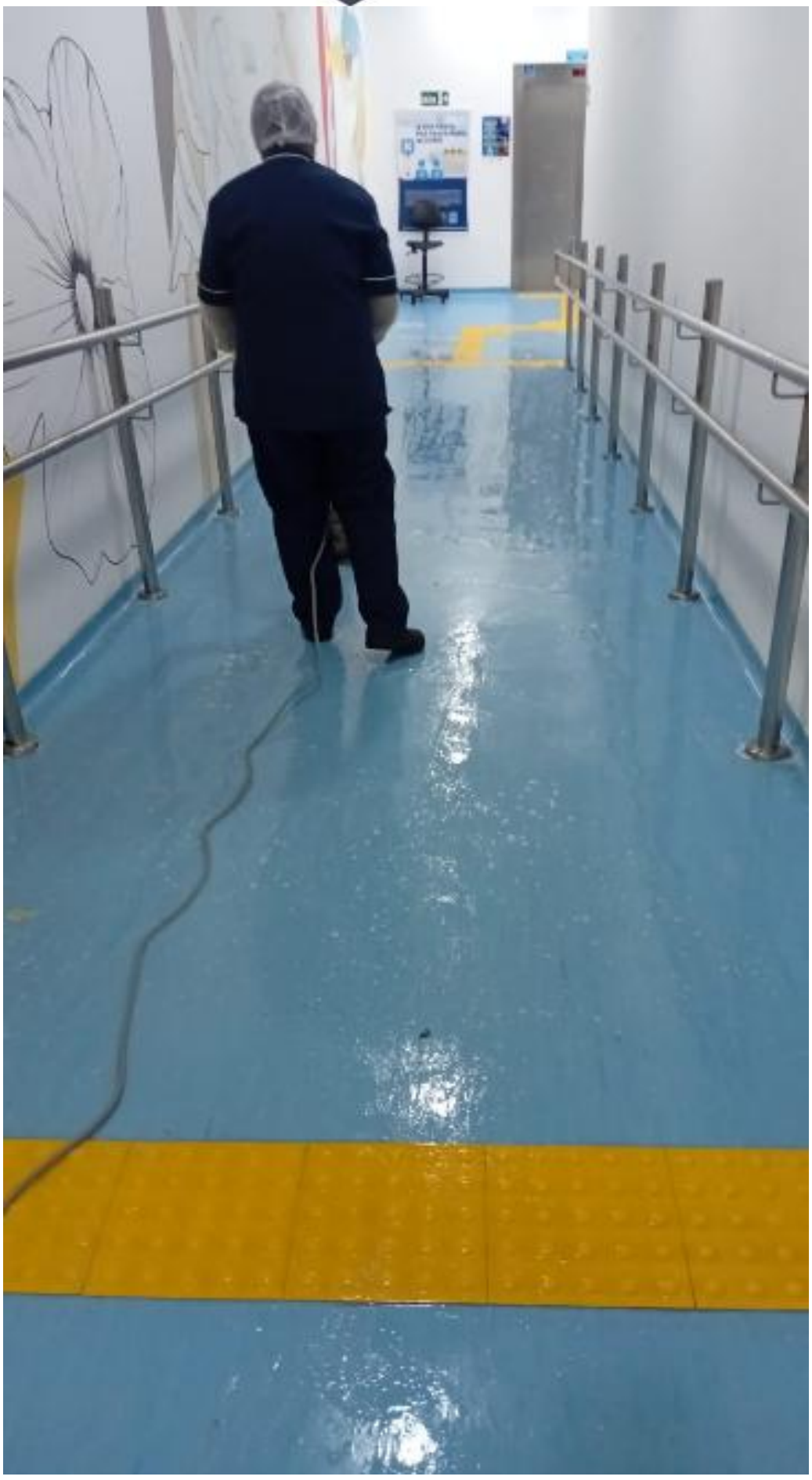

SIX LABOR



SIX LABOR



SIX LABOR



SIX LABOR




Brollimpio

SIX LABOR



SIX LABOR



SIX LABOR







SIX LABOR



SIX LABOR



SIX LABOR



SIX LABOR



SIX LABOR



SIX LABOR



SIX LABOR

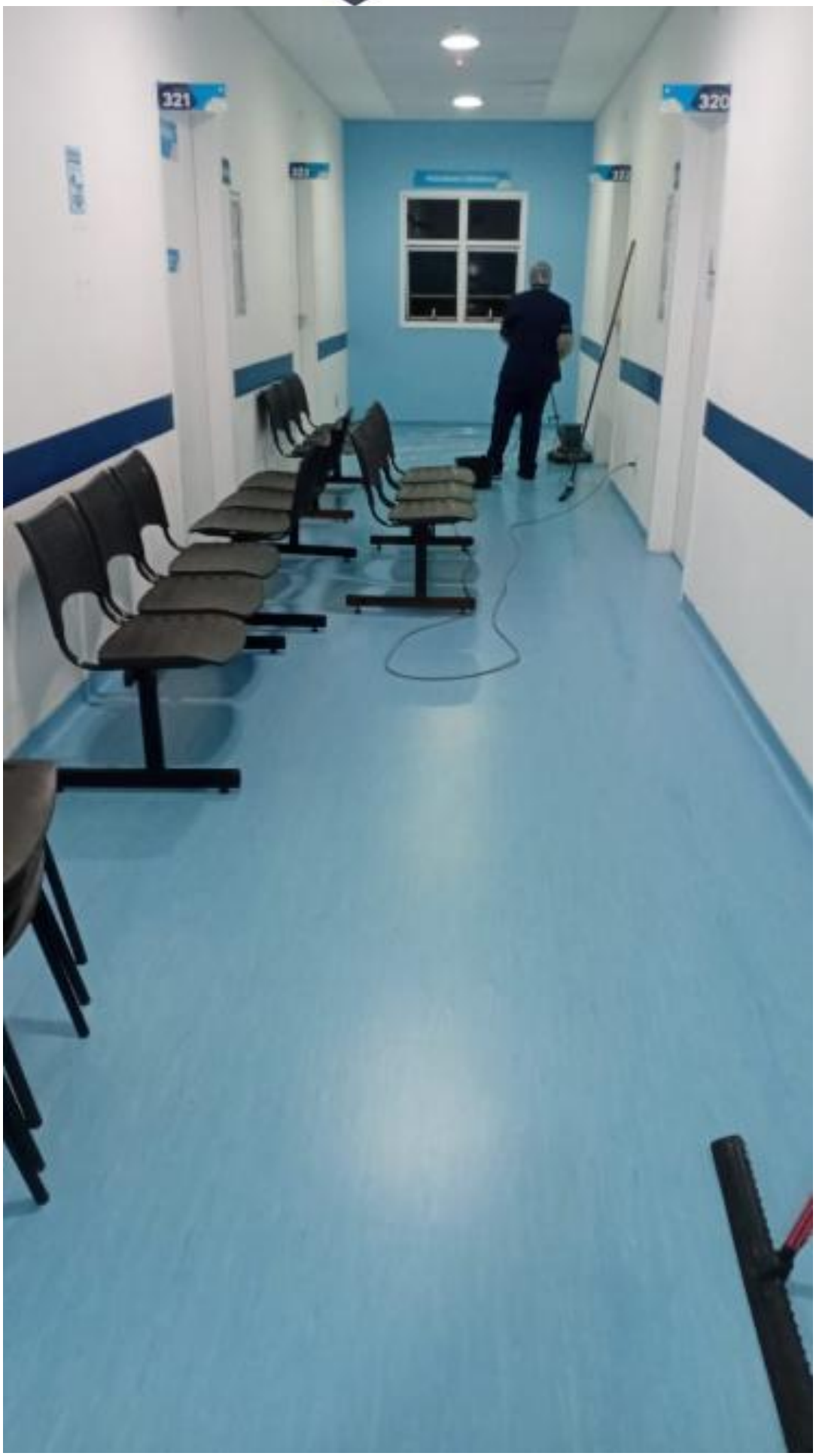

SIX LABOR



SIX LABOR



SIX LABOR



SIX LABOR



SIX LABOR





Ribeirão Pires, 1 de Agosto de 2026.

Receita Federal

Documento de Arrecadação de Receitas Federais

CNPJ	Razão Social
26.702.577/0001-39	BIOGESP - ASSOCIACAO DE GESTAO E EXECUCAO DE SERVI

Período de Apuração	Data de Vencimento	Número do Documento
31/07/2026	20/08/2026	07.01.26222.4733500-6

Pagar este documento até
20/08/2026

Valor Total do Documento
1.660,00

Observações
NF 49 - SIX LABOR LTDA
Darf emitido pelo Sicalc Web

Composição do Documento de Arrecadação

Código	Denominação	Principal	Multa	Juros	Total
1708	IRRF - REMUNER SERV PRESTADOS POR PJ 06 IRRF - REMUNERAÇÃO DE SERVIÇOS PROFISSIONAIS PRESTADOS POR PJ PA 07/2026 Vencimento 20/08/2026	1.660,00			1.660,00
	Totais	**1.660,00**			**1.660,00**

SENDA (Versão:1.5.8) Página: 1 / 1 10/08/2026 17:14:44

85880000016 4 60000385262 6 32070126222 6 47335006906 0 AUTENTICAÇÃO MECÂNICA

Documento de Arrecadação de Receitas Federais

85880000016 4 | 60000385262 6 | 32070126222 6 | 47335006906 0

CNPJ: 26.702.577/0001-39
Número: 07.01.26222.4733500-6
Pagar até: 20/08/2026
Valor: 1.660,00

Pague com o PIX

Santander

Internet Banking Empresarial

BIOGESP - ASSOCIACAO DE GESTAO E EXECUCA **Agência:** 0123 **Conta:** 130043711

Pagamento realizado com sucesso.

Empresa	Data do pagamento	Valor nominal	Valor total a pagar
TRIBUTOS FEDERAIS DARF NUMERADO	11/08/2026	R$ 1.660,00	R$ 1.660,00

858800000164.600003852626.320701262226.473350069060

Ver detalhes, imprimir ou mandar por e-mail

Numero do Documento	Data / hora da transação:	Data de Vencimento
07.01.26222.4733500-6	11/08/2026 13:47:31	20/08/2026
Valor	**Codigo de Barras**	**Autenticação**
R$ 1.660,00	85880000016-4 60000385262-6 32070126222-6 47335006906-0	IBE8A05335A95D14468AC80

DARF

Central de Atendimento Santander Empresarial
Das 8h às 20h, de segunda a sexta-feira, e aos sábados, das 8h às 18h.
4004 2125 (Capitais e Regiões Metropolitanas)
0800 702 2125 (Demais Localidades)

Ouvidoria
Das 8h às 22h, de segunda a sexta-feira, exceto feriados.
0800 726 0322
55 (11) 3012 0322 (No exterior, ligue a cobrar)

SAC
Atendimento 24h por dia, todos os dias.
0800 762 7777
55 (11) 3012 0322 (No exterior, ligue a cobrar)

SAC e Ouvidoria
Canal exclusivo para **Atendimento em Libras**, disponível em nosso site: https://www.santander.com.br/atendimento-santander.
Das 8h às 20h, de segunda a sexta-feira, exceto feriados.

Receita Federal

Documento de Arrecadação de Receitas Federais

CNPJ	Razão Social
26.702.577/0001-39	BIOGESP - ASSOCIACAO DE GESTAO E EXECUCAO DE SERVI

Período de Apuração	Data de Vencimento	Número do Documento
31/07/2026	20/08/2026	07.01.26222.4733578-2

Pagar este documento até
20/08/2026

Valor Total do Documento
7.719,00

Observações
NF 49 - SIX LABOR LTDA
Darf emitido pelo Sicalc Web

Composição do Documento de Arrecadação

Código	Denominação	Principal	Multa	Juros	Total
5952	RET DE CONTRIBUICOES PAGT PJ A PJ DE DIR PRIV 07 CSLL/COFINS/PIS/PASEP - RETENÇÃO DE CONTRIBUIÇÕES SOBRE PAGAMENTOS DE PJ A PJ DE DIREITO PRIVADO PA 07/2026 Vencimento 20/08/2026	7.719,00			7.719,00
	Totais	**7.719,00**			**7.719,00**

SENDA (Versão:1.5.8) Página: 1 / 1 10/08/2026 17:14:44

85800000077 1 19000385262 0 32070126222 6 47335782547 1 AUTENTICAÇÃO MECÂNICA

Documento de Arrecadação de Receitas Federais

85800000077 1 | 19000385262 0 | 32070126222 6 | 47335782547 1

CNPJ:	26.702.577/0001-39
Número:	07.01.26222.4733578-2
Pagar até:	20/08/2026
Valor:	7.719,00

Pague com o PIX

Santander

Internet Banking Empresarial

BIOGESP - ASSOCIACAO DE GESTAO E EXECUCA **Agência:** 0123 **Conta:** 130043711

Pagamento realizado com sucesso.

Empresa	Data do pagamento	Valor nominal	Valor total a pagar
TRIBUTOS FEDERAIS DARF NUMERADO	11/08/2026	R$ 7.719,00	R$ 7.719,00

858000000771.190003852620.320701262226.473357825471

Ver detalhes, imprimir ou mandar por e-mail

Numero do Documento	Data / hora da transação:	Data de Vencimento
07.01.26222.4733578-2	11/08/2026 13:48:10	20/08/2026
Valor	**Codigo de Barras**	**Autenticação**
R$ 7.719,00	85800000077-1 19000385262-0 32070126222-6 47335782547-1	IBE9AF2FC89966444FC9B04

DARF

Central de Atendimento Santander Empresarial
Das 8h às 20h, de segunda a sexta-feira, e aos sábados, das 8h às 18h.
4004 2125 (Capitais e Regiões Metropolitanas)
0800 702 2125 (Demais Localidades)

Ouvidoria
Das 8h às 22h, de segunda a sexta-feira, exceto feriados.
0800 726 0322
55 (11) 3012 0322 (No exterior, ligue a cobrar)

SAC
Atendimento 24h por dia, todos os dias.
0800 762 7777
55 (11) 3012 0322 (No exterior, ligue a cobrar)

SAC e Ouvidoria
Canal exclusivo para **Atendimento em Libras**, disponível em nosso site: https://www.santander.com.br/atendimento-santander.
Das 8h às 20h, de segunda a sexta-feira, exceto feriados.

Receita Federal

Documento de Arrecadação de Receitas Federais

CNPJ	Razão Social
26.702.577/0001-39	BIOGESP - ASSOCIACAO DE GESTAO E EXECUCAO DE SERVI

Período de Apuração	Data de Vencimento	Número do Documento
31/07/2026	20/08/2026	07.01.26222.4733515-4

Pagar este documento até
20/08/2026

Valor Total do Documento
18.260,00

Observações
NF 49 - SIX LABOR LTDA
Darf emitido pelo Sicalc Web

Composição do Documento de Arrecadação

Código	Denominação	Principal	Multa	Juros	Total
1162	CONTRIBUIÇÃO SUJEITA RETENÇÃO PREVIDENCIÁRIA 01 CP PATRONAL - RETENÇÃO LEI 9.711/98 PA 07/2026 Vencimento 20/08/2026 CNPJ Prestador 61.320.768/0001-37	18.260,00			18.260,00
	Totais	**18.260,00**			**18.260,00**

SENDA (Versão:1.5.8) Página: 1 / 1 10/08/2026 17:14:44

85810000182 6 60000385262 6 32070126222 6 47335154527 2

AUTENTICAÇÃO MECÂNICA

Documento de Arrecadação de Receitas Federais

85810000182 6 | 60000385262 6 | 32070126222 6 | 47335154527 2

CNPJ:	26.702.577/0001-39
Número:	07.01.26222.4733515-4
Pagar até:	20/08/2026
Valor:	18.260,00

Pague com o PIX

Santander

Internet Banking Empresarial

BIOGESP - ASSOCIACAO DE GESTAO E EXECUCA **Agência:** 0123 **Conta:** 130043711

Pagamento realizado com sucesso.

Empresa	Data do pagamento	Valor nominal	Valor total a pagar
TRIBUTOS FEDERAIS DARF NUMERADO	11/08/2026	R$ 18.260,00	R$ 18.260,00

858100001826.600003852626.320701262226.473351545272

Ver detalhes, imprimir ou mandar por e-mail

Numero do Documento	Data / hora da transação:	Data de Vencimento
07.01.26222.4733515-4	11/08/2026 13:46:35	20/08/2026
Valor	**Codigo de Barras**	**Autenticação**
R$ 18.260,00	85810000182-6 60000385262-6 32070126222-6 47335154527-2	IBEBEFF494CDD8F4CBDA589

DARF

Central de Atendimento Santander Empresarial
Das 8h às 20h, de segunda a sexta-feira, e aos sábados, das 8h às 18h.
4004 2125 (Capitais e Regiões Metropolitanas)
0800 702 2125 (Demais Localidades)

Ouvidoria
Das 8h às 22h, de segunda a sexta-feira, exceto feriados.
0800 726 0322
55 (11) 3012 0322 (No exterior, ligue a cobrar)

SAC
Atendimento 24h por dia, todos os dias.
0800 762 7777
55 (11) 3012 0322 (No exterior, ligue a cobrar)

SAC e Ouvidoria
Canal exclusivo para **Atendimento em Libras**, disponível em nosso site: https://www.santander.com.br/atendimento-santander.
Das 8h às 20h, de segunda a sexta-feira, exceto feriados.

Prefeitura Municipal da Ribeirao Pires

46522967000134

GISS ONLINE - ISSQN - IMPOSTO SOBRE SERVIÇO DE QUALQUER NATUREZA

Nº DA GUIA: 00004015540

01 - INSCRIÇÃO MUNICIPAL

02 - NOME DO CONTRIBUINTE OU RESPONSÁVEL
BIOGESP ASSOCIAÇÃO DE GESTÃO E EXECUÇÃO DE SERVIÇOS PÚBLICOS

03 - ALÍQUOTA

04 - REFERÊNCIA
81760000083000036322026081736320040155400726

05 - COMPETÊNCIA
07/2026

06 - EMITENTE
Prefeitura Municipal da Ribeirao Pires

07 - DATA DE EMISSÃO/CÁLCULO
11/08/2026

08 - VENCIMENTO
17/08/2026

09 - VALOR FATURADO
166.000,00

10 - UNIDADE DE VALOR
REAL

11 - VALOR DO TRIBUTO
8.300,00

12 - OUTRAS INFORMAÇÕES
Multa de 0,25(por cento) ao dia, até o limite máximo de 10(por cento) Juros de 1(por cento) ao mes ou fração de mes. Correção Monetária a partir do exercicio seguinte, calculado pelo IPC-FIPE. Fundamento Legal: Artigo 212 da Lei 3.668/93. Pagável na Caixa Econômica Federal (Internet e Autoatendimento), Lotéricas, Banco Santander (Internet e Autoatendimento) e Bradesco (Internet e Autoatendimento) até a data do vencimento.

13 - CORREÇÃO MONETÁRIA
0,00

14 - MULTA
0,00

15 - JUROS
0,00

16 - DESCONTO (%)
0,00

17 - TAXA DE EXPEDIENTE
0,00

SR. CAIXA: NÃO RECEBER APÓS ESTA DATA

18 - DATA

19 - TOTAL A PAGAR
8.300,00

19 - AUTENTICAÇÃO MECÂNICA

81760000083 7 00003632202 2 60817363200 1 40155400726 0

Tomador

Prefeitura Municipal da Ribeirao Pires

46522967000134

GISS ONLINE - ISSQN - IMPOSTO SOBRE SERVIÇO DE QUALQUER NATUREZA

Nº DA GUIA: 00004015540

01 - INSCRIÇÃO MUNICIPAL

02 - NOME DO CONTRIBUINTE OU RESPONSÁVEL
BIOGESP ASSOCIAÇÃO DE GESTÃO E EXECUÇÃO DE SERVIÇOS PÚBLICOS

03 - ALÍQUOTA

04 - REFERÊNCIA
81760000083000036322026081736320040155400726

05 - COMPETÊNCIA
07/2026

06 - EMITENTE
Prefeitura Municipal da Ribeirao Pires

07 - DATA DE EMISSÃO/CÁLCULO
11/08/2026

08 - VENCIMENTO
17/08/2026

09 - VALOR FATURADO
166.000,00

10 - UNIDADE DE VALOR
REAL

11 - VALOR DO TRIBUTO
8.300,00

12 - OUTRAS INFORMAÇÕES
Multa de 0,25(por cento) ao dia, até o limite máximo de 10(por cento) Juros de 1(por cento) ao mes ou fração de mes. Correção Monetária a partir do exercicio seguinte, calculado pelo IPC-FIPE. Fundamento Legal: Artigo 212 da Lei 3.668/93. Pagável na Caixa Econômica Federal (Internet e Autoatendimento), Lotéricas, Banco Santander (Internet e Autoatendimento) e Bradesco (Internet e Autoatendimento) até a data do vencimento.

13 - CORREÇÃO MONETÁRIA
0,00

14 - MULTA
0,00

15 - JUROS
0,00

16 - DESCONTO (%)
0,00

17 - TAXA DE EXPEDIENTE
0,00

SR. CAIXA: NÃO RECEBER APÓS ESTA DATA

18 - DATA

19 - TOTAL A PAGAR
8.300,00

19 - AUTENTICAÇÃO MECÂNICA

81760000083 7 00003632202 2 60817363200 1 40155400726 0

Tomador

11/08/2026 09:10:01

Santander

Internet Banking Empresarial

BIOGESP - ASSOCIACAO DE GESTAO E EXECUCA **Agência:** 0123 **Conta:** 130043711

Pagamento realizado com sucesso.

Empresa	Data do pagamento	Valor nominal	Valor total a pagar
PM RIBEIRAO PIRES	11/08/2026	R$ 8.300,00	R$ 8.300,00

817600000837.000036322022.608173632001.401554007260

Ver detalhes, imprimir ou mandar por e-mail

Data / hora da transação:	Empresa	Data de Vencimento
11/08/2026 13:45:39	PM RIBEIRAO PIRES	17/08/2026
Valor	**Codigo de Barras**	**Autenticação**
R$ 8.300,00	81760000083-7 00003632202-2 60817363200-1 40155400726-0	IBE44029407B61045B3ABC7

Central de Atendimento Santander Empresarial
Das 8h às 20h, de segunda a sexta-feira, e aos sábados, das 8h às 18h.
4004 2125 (Capitais e Regiões Metropolitanas)
0800 702 2125 (Demais Localidades)

Ouvidoria
Das 8h às 22h, de segunda a sexta-feira, exceto feriados.
0800 726 0322
55 (11) 3012 0322 (No exterior, ligue a cobrar)

SAC
Atendimento 24h por dia, todos os dias.
0800 762 7777
55 (11) 3012 0322 (No exterior, ligue a cobrar)

SAC e Ouvidoria
Canal exclusivo para Atendimento em Libras, disponível em nosso site https://www.santander.com.br/atendimento-santander.
Das 8h às 20h, de segunda a sexta-feira, exceto feriados.

MINISTÉRIO DA FAZENDA
Secretaria da Receita Federal do Brasil
Procuradoria-Geral da Fazenda Nacional

CERTIDÃO NEGATIVA DE DÉBITOS RELATIVOS AOS TRIBUTOS FEDERAIS E À DÍVIDA ATIVA DA UNIÃO

Nome: SIX LABOR LTDA
CNPJ: 61.320.768/0001-37

Ressalvado o direito de a Fazenda Nacional cobrar e inscrever quaisquer dívidas de responsabilidade do sujeito passivo acima identificado que vierem a ser apuradas, é certificado que não constam pendências em seu nome, relativas a créditos tributários administrados pela Secretaria da Receita Federal do Brasil (RFB) e a inscrições em Dívida Ativa da União (DAU) junto à Procuradoria-Geral da Fazenda Nacional (PGFN).

Esta certidão é válida para o estabelecimento matriz e suas filiais e, no caso de ente federativo, para todos os órgãos e fundos públicos da administração direta a ele vinculados. Refere-se à situação do sujeito passivo no âmbito da RFB e da PGFN e abrange inclusive as contribuições sociais previstas nas alíneas 'a' a 'd' do parágrafo único do art. 11 da Lei nº 8.212, de 24 de julho de 1991.

A aceitação desta certidão está condicionada à verificação de sua autenticidade na Internet, nos endereços <http://rfb.gov.br> ou <http://www.pgfn.gov.br>.

Certidão emitida gratuitamente com base na Portaria Conjunta RFB/PGFN nº 1.751, de 2/10/2014.
Emitida às 11:45:49 do dia 24/03/2026 <hora e data de Brasília>.
Válida até 20/09/2026.
Código de controle da certidão: **D5B4.0D74.C99E.31D1**
Qualquer rasura ou emenda invalidará este documento.

Secretaria da Fazenda e Planejamento do Estado de São Paulo

Débitos Tributários Não Inscritos na Dívida Ativa do Estado de São Paulo

CNPJ: 61.320.768/0001-37

Ressalvado o direito da Secretaria da Fazenda e Planejamento do Estado de São Paulo de apurar débitos de responsabilidade da pessoa jurídica acima identificada, é certificado que **não constam débitos** declarados ou apurados pendentes de inscrição na Dívida Ativa de responsabilidade do estabelecimento matriz/filial acima identificado.

Certidão nº	26081569170-82
Data e hora da emissão	19/08/2026 18:09:31
Validade	6 (seis) meses, contados da data de sua expedição.

Qualquer rasura ou emenda invalidará este documento.

A aceitação desta certidão está condicionada à verificação de sua autenticidade no sítio **www.pfe.fazenda.sp.gov.br**

1002

PREFEITURA DE
SÃO PAULO

SECRETARIA MUNICIPAL DA FAZENDA

Certidão Conjunta de Débitos de Tributos Mobiliários

Certidão Número: 1496758 - 2026

CPF/CNPJ Raiz: 61.320.768/
Contribuinte: SIX LABOR LTDA

Liberação: 06/07/2026
Validade: 02/01/2027

Tributos Abrangidos:

Imposto Sobre Serviços - ISS
Taxa de Fiscalização de Localização Instalação e Funcionamento
Taxa de Fiscalização de Anúncio - TFA
Taxa de Fiscalização de Estabelecimento - TFE
Taxa de Resíduos Sólidos de Serviços de Saúde - TRSS (incidência a partir de Jan/2011)
Imposto Sobre Transmissão de Bens Imóveis - ITBI

Unidades Tributárias:

CCM 7.936.072-6- Inicio atv :22/12/2023 (R DOS PINHEIROS, 498 - CEP: 05422-902)

Ressalvado o direito de a Fazenda Municipal cobrar e inscrever quaisquer dívidas de responsabilidade do sujeito passivo que vierem a ser apuradas ou que se verifiquem a qualquer tempo, inclusive em relação ao período contido neste documento, relativas a tributos administrados pela Secretaria Municipal da Fazenda e a inscrições em Dívida Ativa Municipal, junto à Procuradoria Geral do Município é certificado que a Situação Fiscal do Contribuinte supra, referente aos créditos tributários inscritos e não inscritos na Dívida Ativa abrangidos por esta certidão, até a presente data é: **REGULAR.**

A aceitação desta certidão está condicionada à verificação de sua autenticidade na Internet, no endereço http://www.prefeitura.sp.gov.br/cidade/secretarias/fazenda/.
Qualquer rasura invalidará este documento.

SITUAÇÃO REGULAR

Certidão expedida com base na Portaria Conjunta SF/PGM nº 4, de 12 de abril de 2017, Instrução Normativa SF/SUREM nº 3, de 6 de abril de 2015, Decreto 50.691, de 29 de junho de 2009, Decreto 51.714, de 13 de agosto de 2010; Portaria SF nº 268, de 11 de outubro de 2019 e Portaria SF nº 182, de 04 de agosto de 2021.

Certidão emitida às 09:24:46 horas do dia 30/09/2026 (hora e data de Brasília).

Código de Autenticidade: 413FC2E7

A autenticidade desta certidão deverá ser confirmada na página da Secretaria Municipal da Fazenda http://www.prefeitura.sp.gov.br/sf

PODER JUDICIÁRIO
JUSTIÇA DO TRABALHO

CERTIDÃO NEGATIVA DE DÉBITOS TRABALHISTAS

Nome: SIX LABOR LTDA (MATRIZ E FILIAIS)
CNPJ: 61.320.768/0001-37
Certidão nº: 62527295/2026
Expedição: 17/07/2026, às 11:07:13
Validade: 13/01/2027 - 180 (cento e oitenta) dias, contados da data de sua expedição.

Certifica-se que **SIX LABOR LTDA (MATRIZ E FILIAIS)**, inscrito(a) no CNPJ sob o nº **61.320.768/0001-37**, **NÃO CONSTA** como inadimplente no Banco Nacional de Devedores Trabalhistas.
Certidão emitida com base nos arts. 642-A e 883-A da Consolidação das Leis do Trabalho, acrescentados pelas Leis ns.° 12.440/2011 e 13.467/2017, e no Ato 01/2022 da CGJT, de 21 de janeiro de 2022.
Os dados constantes desta Certidão são de responsabilidade dos Tribunais do Trabalho.
No caso de pessoa jurídica, a Certidão atesta a empresa em relação a todos os seus estabelecimentos, agências ou filiais.
A aceitação desta certidão condiciona-se à verificação de sua autenticidade no portal do Tribunal Superior do Trabalho na Internet (http://www.tst.jus.br).
Certidão emitida gratuitamente.

INFORMAÇÃO IMPORTANTE
Do Banco Nacional de Devedores Trabalhistas constam os dados necessários à identificação das pessoas naturais e jurídicas inadimplentes perante a Justiça do Trabalho quanto às obrigações estabelecidas em sentença condenatória transitada em julgado ou em acordos judiciais trabalhistas, inclusive no concernente aos recolhimentos previdenciários, a honorários, a custas, a emolumentos ou a recolhimentos determinados em lei; ou decorrentes de execução de acordos firmados perante o Ministério Público do Trabalho, Comissão de Conciliação Prévia ou demais títulos que, por disposição legal, contiver força executiva.

Voltar Imprimir

CAIXA ECONÔMICA FEDERAL

Certificado de Regularidade do FGTS - CRF

Inscrição: 61.320.768/0001-37

Razão social: SIX LABOR LTDA

Endereço: R DOS PINHEIROS 498 498 CONJ 42/ PINHEIROS / SAO PAULO / SP / 05422-902

A Caixa Econômica Federal, no uso da atribuição que lhe confere o Art. 7, da Lei 8.036, de 11 de maio de 1990, certifica que, nesta data, a empresa acima identificada encontra-se em situação regular perante o Fundo de Garantia do Tempo de Servico - FGTS.

O presente Certificado não servirá de prova contra cobrança de quaisquer débitos referentes a contribuições e/ou encargos devidos, decorrentes das obrigações com o FGTS.

Validade: 13/09/2026 a 12/10/2026

Certificação Número: 2026091304516124169053

Informação obtida em 14/09/2026 09:43:17

A utilização deste Certificado para os fins previstos em Lei esta condicionada a verificação de autenticidade no site da Caixa: **www.caixa.gov.br**

Imprimir Baixar PDF

SECRETARIA DA FAZENDA DO ESTADO DE SÃO PAULO

Cadastro Informativo dos Créditos não Quitados de Órgãos e Entidades Estaduais
CADIN Estadual

Informações Cadastrais

CNPJ/CPF: 61.320.768/0001-37

Não foram encontradas pendências no Cadastro de Créditos não quitados de Órgãos e Entidades Estaduais – CADIN ESTADUAL.

Pesquisa realizada em: 17/07/2026 às 10:37:29

Se você recebeu o comunicado CADIN regularize sua situação em 90 (noventa) dias contados a partir da data de expedição do mesmo.

Este documento não tem validade de Certidão Negativa.
Em conformidade com a Lei Estadual nº 12.799/2008 a inexistência de registro no CADIN Estadual:
- Não configura reconhecimento de regularidade de situação, nem dispensa a apresentação dos documentos exigidos em lei, decreto e demais atos normativos. (artigo 7º)
- Não impede a consulta prévia pelos órgãos e entidades da Administração direta e indireta ao sistema CADIN Estadual. (artigo 6º)
- Aos registros incluídos após a emissão da declaração cabe a aplicação do parágrafo 1º do artigo 6º.

A autenticidade deste documento deverá ser confirmada na página da Secretaria da Fazenda do Estado de São Paulo, endereço: https://www.fazenda.sp.gov.br/cadin_estadual/pages/publ/cadin.aspx

Código da Declaração: AF07EB78.D53F2FEF.4E8C74B0.07C30122

EMISSÃO GRATUITA

Atenção: Qualquer rasura ou emenda invalidará este documento.

PREFEITURA MUNICIPAL DE RIBEIRÃO PIRES
SECRETARIA MUNICIPAL DE FINANÇAS
NOTA FISCAL DE SERVIÇO ELETRÔNICA - NFS-e

NFS-e
10040

Código de Verificação
QXP6IZVWD

Emissão da NFS-e
17/08/2026 15:45:23

RPS	Série RPS	Tipo RPS	NFS-e Substituída

Prestador de Serviço

CPF/CNPJ: 01.509.443/0001-75 Inscrição 1007649
Nome/Razão Social: AMMA ASSISTENCIA MEDICA LTDA
Endereço Rua RUBIÃO JÚNIOR Número: 438
Complemento: Bairro: CENTRO ALTO
CEP: 09424-050 Município: RIBEIRAO PIRES UF: SP País: Brasil
E-mail: ammaltda@gmail.com Telefone: (11)4828-1281

Tomador de Serviço

CPF/CNPJ: 26.702.577/0001-39 Inscrição Municipal: NIF:
Nome/Razão Social: BIOGESP- ASSOCIAÇÃO DE GESTÃO E EXECUÇÃO DE SERVIÇOS PIBLICOS E SOCIAIS
Endereço: Rua Cardeal Arcoverde Número: 1641
Complemento: Bairro: Pinheiros
CEP: 05407-002 Município: SAO PAULO UF: SP País: Brasil
E-mail: Telefone:

Atividade Econômica

4.03 / 8.403 - Hospitais, Clínicas, Laboratórios, Sanatórios, Manicômios, Casas De Saúde, Prontos-Socorros, Ambulat

Discriminação do Serviço

PRESTAÇÃO DE SERVIÇOS MÉDICOS DE COLPOSCOPIA REFERENTE AO MÊS JULHO 2026 NO CAISM DE RIBEIRÃO PIRES, SENDO 5DIAS;
01/07 07:00 ÁS 11:00 12:00 ás 16:00
08/07 07:00 ás 11: 00 e 12:00 ás 16:00
15/07 07:00 11:00 e 12:00 ÁS 16:00
22/07 07:00 ás 11:00 e 12:00 ás 16:00
29/07 07:00 ás 11: 00 e 12:00 ás 16:00
40 HORAS , VALOR DE R$ 380,00 Á HORA.
DADOS BANCÁRIO;
BANCO SANTANDER
AG; 0196
C/C 01004743-9
CPF: 02141946808 TITULAR: ROSANGELA RIBEIRO BAPTISTA

Tributos Federais (R$)							Valor Aproximado dos Tributos				
PIS	Tipo PIS	COFINS	Tipo COFINS	INSS	IR	CSLL	Federal	Estadual	Municipal	Fonte	Simples
98,80	Retido	456,00	Retido	0,00	228,00	152,00	0.00%	0.00%	0.00%	2.389,44	0.00%

Identificação Prestação de Serviços		Detalhamento de Valores (R$)	
Código da Obra		Valor do Serviço	15.200,00
Código A.R.T.		Desconto Incondicionado	0,00
Exigibilidade ISSQN	1-Exigível	Desconto Condicionado	0,00
Regime Especial de Tributação	0-Nenhum	Retenções Federais	934,80
Simples Nacional	( ) Sim (X) Não	PIS/COFINS - Apuração Própria	0,00
Nomenclatura Brasileira de Serviços	1.2301.22.00	Outras Retenções	0,00
Indicador de Operação	30102	Deduções Previstas em Lei	0,00
Situação Tributária	200	Base de Cálculo	15.200,00
Classificação Tributária	200029	Alíquota	2,50
Competência	08/2026	ISSQN	380,00
Município Prestação	RIBEIRAO PIRES - SP	IBS	14,82
Munícipio Incidência	RIBEIRAO PIRES - SP	CBS	133,38
ISSQN a Reter	( ) Sim (X) Não	Contribuições Sociais - Retidas	706,80
		Valor Líquido	14.265,20

Outras Informações

1007

ZapSign - 659a8dfd-982e-4bd5-8276-698eea797136 | Documento assinado eletronicamente, conforme MP 2.200-2/2001 e Lei 14.063/2020.

Relatório de Assinaturas

Datas e horários em UTC-0300 (America/Sao_Paulo)
Última atualização em 18 Agosto 2026, 14:37:28

Status: Assinado
Documento: NF-10040
Número: 659a8dfd-982e-4bd5-8276-698eea797136
Data da criação: 17 Agosto 2026, 18:11:43
Hash do documento original (SHA256): b2a91a72beb388c52905bc78a17815e912855f63036cfb2b85dd2621dafa5e66

Assinaturas

2 de 2 Assinaturas

Assinado via ZapSign by Truora

CARLOS EDUARDO BASSUTO

Data e hora da assinatura: 17/08/2026 18:13:11
Token: ae06ab7f-40a4-4523-8c7e-fa685ba27fd2

Assinatura

Carlos Eduardo Bassuto

Carlos Eduardo Bassuto

Pontos de autenticação:
Telefone: 5511934888830
E-mail: coord.adm.rp@biogesp.org.br
Nível de segurança: Validado por código único enviado por e-mail

IP: 179.101.241.182
Dispositivo: Mozilla/5.0 (Windows NT 10.0; Win64; x64) AppleWebKit/537.36 (KHTML, like Gecko) Chrome/151.0.0.0 Safari/537.36

Assinado via ZapSign by Truora

VALTERMIR PEREIRA

Data e hora da assinatura: 18/08/2026 14:37:27
Token: 09bc9384-3b81-4e32-94a3-a2af7549d6b5

Assinatura



VALTERMIR PEREIRA

Pontos de autenticação:
Telefone: 5511971103711
E-mail: pereira-valtermir@uol.com.br

IP: 200.205.174.156
Dispositivo: Mozilla/5.0 (Windows NT 10.0; Win64; x64) AppleWebKit/537.36 (KHTML, like Gecko) Chrome/151.0.0.0 Safari/537.36

INTEGRIDADE CERTIFICADA - ICP-BRASIL

Assinaturas eletrônicas e físicas têm igual validade legal, conforme MP 2.200-2/2001 e Lei 14.063/2020.
Confirme a integridade do documento aqui.

Este Log é exclusivo e parte integrante do documento número 659a8dfd-982e-4bd5-8276-698eea797136, segundo os Termos de Uso da ZapSign , disponíveis em zapsign.com.br

BIOGESP - ASSOCIACAO DE GESTAO E EXECUCA **Agência:** 0123 **Conta:** 130043711

Pronto! O pagamento foi realizado.

Fazer outro Pix

Comprovante do Pix

Valor pago

R$ 14.265,20

Forma de pagamento

Ag 0123 Cc 13004371-1

Mensagem para o recebedor

REFERENTE A NF 10040

Dados do recebedor

Nome

ROSANGELA RIBEIRO BAPTISTA

CNPJ / CPF

***.419.468-**

Instituição

BCO SANTANDER (BRASIL) S.A.

Conta destino

Ag 0196 Cc 10047439

Dados do pagador

De

BIOGESP ASSOCIACAO DE GESTAO E EXECUCA

CNPJ / CPF

26.******/****-39

Instituição

BANCO SANTANDER (BRASIL) S.A.

ID/Transação

E90400888202608191919681194207 76

Data e hora da transação

19/08/2026 - 16:20:12

Código de autenticação

IBE0660A788E58D0842DE92

Central de Atendimento Santander Empresarial
Das 8h às 20h, de segunda a sexta-feira, e aos sábados, das 8h às 18h.
4004 2125 (Capitais e Regiões Metropolitanas)
0800 702 2125 (Demais Localidades)

Ouvidoria
Das 8h às 22h, de segunda a sexta-feira, exceto feriados.
0800 726 0322
55 (11) 3012 0322 (No exterior, ligue a cobrar)

SAC
Atendimento 24h por dia, todos os dias.
0800 762 7777
55 (11) 3012 0322 (No exterior, ligue a cobrar)

SAC e Ouvidoria
Canal exclusivo para **Atendimento em Libras**, disponível em nosso site:
https://www.santander.com.br/atendimento-santander.
Das 8h às 20h, de segunda a sexta-feira, exceto feriados.

Receita Federal

Documento de Arrecadação de Receitas Federais

CNPJ	Razão Social
26.702.577/0001-39	BIOGESP - ASSOCIACAO DE GESTAO E EXECUCAO DE SERVI

Período de Apuração	Data de Vencimento	Número do Documento
31/07/2026	20/08/2026	07.01.26222.4721728-3

Pagar este documento até: **20/08/2026**

Valor Total do Documento: **182,40**

Observações

NF 9986 - AMMA ASSISTENCIA MEDICA LTDA
Darf emitido pelo Sicalc Web

Composição do Documento de Arrecadação

Código	Denominação	Principal	Multa	Juros	Total
1708	IRRF - REMUNER SERV PRESTADOS POR PJ	182,40			182,40
	06 IRRF - REMUNERAÇÃO DE SERVIÇOS PROFISSIONAIS PRESTADOS POR PJ				
	PA 07/2026 Vencimento 20/08/2026				
	Totais	**182,40**			**182,40**

SENDA (Versão:1.5.8) Página: 1 / 1 10/08/2026 17:12:33

85830000001 7 82400385262 6 32070126222 6 47217283620 7 AUTENTICAÇÃO MECÂNICA

Documento de Arrecadação de Receitas Federais

85830000001 7 | 82400385262 6 | 32070126222 6 | 47217283620 7

CNPJ: 26.702.577/0001-39
Número: 07.01.26222.4721728-3
Pagar até: 20/08/2026
Valor: 182,40

Pague com o PIX

1010

Santander

Internet Banking Empresarial

BIOGESP - ASSOCIACAO DE GESTAO E EXECUCA **Agência:** 0123 **Conta:** 130043711

Pagamento realizado com sucesso.

Empresa	Data do pagamento	Valor nominal	Valor total a pagar
TRIBUTOS FEDERAIS DARF NUMERADO	11/08/2026	R$ 182,40	R$ 182,40

858300000017.824003852626.320701262226.472172836207

Ver detalhes, imprimir ou mandar por e-mail

Numero do Documento	Data / hora da transação:	Data de Vencimento
07.01.26222.4721728-3	11/08/2026 13:13:45	20/08/2026
Valor	**Codigo de Barras**	**Autenticação**
R$ 182,40	85830000001-7 82400385262-6 32070126222-6 47217283620-7	IBE8048AAF4A87047D79E18

DARF

Central de Atendimento Santander Empresarial
Das 8h às 20h, de segunda a sexta-feira, e aos sábados, das 8h às 18h.
4004 2125 (Capitais e Regiões Metropolitanas)
0800 702 2125 (Demais Localidades)

Ouvidoria
Das 8h às 22h, de segunda a sexta-feira, exceto feriados.
0800 726 0322
55 (11) 3012 0322 (No exterior, ligue a cobrar)

SAC
Atendimento 24h por dia, todos os dias.
0800 762 7777
55 (11) 3012 0322 (No exterior, ligue a cobrar)

SAC e Ouvidoria
Canal exclusivo para **Atendimento em Libras**, disponível em nosso site: https://www.santander.com.br/atendimento-santander.
Das 8h às 20h, de segunda a sexta-feira, exceto feriados.

Receita Federal

Documento de Arrecadação de Receitas Federais

CNPJ	Razão Social
26.702.577/0001-39	BIOGESP - ASSOCIACAO DE GESTAO E EXECUCAO DE SERVI

Período de Apuração	Data de Vencimento	Número do Documento
31/07/2026	20/08/2026	07.01.26222.4721776-3

Pagar este documento até: **20/08/2026**

Valor Total do Documento: **565,44**

Observações

NF 9986 - AMMA ASSISTENCIA MEDICA LTDA
Darf emitido pelo Sicalc Web

Composição do Documento de Arrecadação

Código	Denominação	Principal	Multa	Juros	Total
5952	RET DE CONTRIBUICOES PAGT PJ A PJ DE DIR PRIV 07 CSLL/COFINS/PIS/PASEP - RETENÇÃO DE CONTRIBUIÇÕES SOBRE PAGAMENTOS DE PJ A PJ DE DIREITO PRIVADO PA 07/2026 Vencimento 20/08/2026	565,44			565,44
	Totais	**565,44**			**565,44**

SENDA (Versão:1.5.8) Página: 1 / 1 10/08/2026 17:12:33

85850000005 3 65440385262 2 32070126222 6 47217763651 6

AUTENTICAÇÃO MECÂNICA

Documento de Arrecadação de Receitas Federais

85850000005 3 | 65440385262 2 | 32070126222 6 | 47217763651 6

Pague com o PIX

CNPJ:	26.702.577/0001-39
Número:	07.01.26222.4721776-3
Pagar até:	20/08/2026
Valor:	565,44

Santander

Internet Banking Empresarial

BIOGESP - ASSOCIACAO DE GESTAO E EXECUCA **Agência:** 0123 **Conta:** 130043711

Pagamento realizado com sucesso.

Empresa	Data do pagamento	Valor nominal	Valor total a pagar
TRIBUTOS FEDERAIS DARF NUMERADO	11/08/2026	R$ 565,44	R$ 565,44

858500000053.654403852622.320701262226.472177636516

Ver detalhes, imprimir ou mandar por e-mail

Numero do Documento	Data / hora da transação:	Data de Vencimento
07.01.26222.4721776-3	11/08/2026 13:14:30	20/08/2026
Valor	**Codigo de Barras**	**Autenticação**
R$ 565,44	85850000005-3 65440385262-2 32070126222-6 47217763651-6	IBE2B81FDC429664F3FA3C9

DARF

Central de Atendimento Santander Empresarial
Das 8h às 20h, de segunda a sexta-feira, e aos sábados, das 8h às 18h.
4004 2125 (Capitais e Regiões Metropolitanas)
0800 702 2125 (Demais Localidades)

Ouvidoria
Das 8h às 22h, de segunda a sexta-feira, exceto feriados.
0800 726 0322
55 (11) 3012 0322 (No exterior, ligue a cobrar)

SAC
Atendimento 24h por dia, todos os dias.
0800 762 7777
55 (11) 3012 0322 (No exterior, ligue a cobrar)

SAC e Ouvidoria
Canal exclusivo para **Atendimento em Libras**, disponível em nosso site: https://www.santander.com.br/atendimento-santander.
Das 8h às 20h, de segunda a sexta-feira, exceto feriados.

MINISTÉRIO DA FAZENDA
Secretaria da Receita Federal do Brasil
Procuradoria-Geral da Fazenda Nacional

CERTIDÃO POSITIVA COM EFEITOS DE NEGATIVA DE DÉBITOS RELATIVOS AOS TRIBUTOS FEDERAIS E À DÍVIDA ATIVA DA UNIÃO

Nome: AMMA ASSISTENCIA MEDICA S/S LTDA
CNPJ: 01.509.443/0001-75

Ressalvado o direito de a Fazenda Nacional cobrar e inscrever quaisquer dívidas de responsabilidade do sujeito passivo acima identificado que vierem a ser apuradas, é certificado que:

1. constam débitos administrados pela Secretaria da Receita Federal do Brasil (RFB) com exigibilidade suspensa nos termos do art. 151 da Lei nº 5.172, de 25 de outubro de 1966 - Código Tributário Nacional (CTN), ou objeto de decisão judicial que determina sua desconsideração para fins de certificação da regularidade fiscal, ou ainda não vencidos; e

2. não constam inscrições em Dívida Ativa da União (DAU) na Procuradoria-Geral da Fazenda Nacional (PGFN).

Conforme disposto nos arts. 205 e 206 do CTN, este documento tem os mesmos efeitos da certidão negativa.

Esta certidão é válida para o estabelecimento matriz e suas filiais e, no caso de ente federativo, para todos os órgãos e fundos públicos da administração direta a ele vinculados. Refere-se à situação do sujeito passivo no âmbito da RFB e da PGFN e abrange inclusive as contribuições sociais previstas nas alíneas 'a' a 'd' do parágrafo único do art. 11 da Lei nº 8.212, de 24 de julho de 1991.

A aceitação desta certidão está condicionada à verificação de sua autenticidade na Internet, nos endereços <http://rfb.gov.br> ou <http://www.pgfn.gov.br>.

Certidão emitida gratuitamente com base na Portaria Conjunta RFB/PGFN nº 1.751, de 2/10/2014.
Emitida às 13:58:34 do dia 12/03/2026 <hora e data de Brasília>.
Válida até 08/09/2026.
Código de controle da certidão: **AF8A.26D0.01A4.5ABF**
Qualquer rasura ou emenda invalidará este documento.

Secretaria da Fazenda e Planejamento do Estado de São Paulo

Débitos Tributários Não Inscritos na Dívida Ativa do Estado de São Paulo

CNPJ: 01.509.443/0001-75

Ressalvado o direito da Secretaria da Fazenda e Planejamento do Estado de São Paulo de apurar débitos de responsabilidade da pessoa jurídica acima identificada, é certificado que **não constam débitos** declarados ou apurados pendentes de inscrição na Dívida Ativa de responsabilidade do estabelecimento matriz/filial acima identificado.

Certidão nº	26081569027-27
Data e hora da emissão	19/08/2026 18:06:56
Validade	6 (seis) meses, contados da data de sua expedição.

Qualquer rasura ou emenda invalidará este documento.

A aceitação desta certidão está condicionada à verificação de sua autenticidade no sítio **www.pfe.fazenda.sp.gov.br**

1015

PODER JUDICIÁRIO
JUSTIÇA DO TRABALHO

CERTIDÃO NEGATIVA DE DÉBITOS TRABALHISTAS

Nome: AMMA ASSISTENCIA MEDICA S/S LTDA (MATRIZ E FILIAIS)
CNPJ: 01.509.443/0001-75
Certidão nº: 62525311/2026
Expedição: 17/07/2026, às 11:03:04
Validade: 13/01/2027 - 180 (cento e oitenta) dias, contados da data de sua expedição.

Certifica-se que **AMMA ASSISTENCIA MEDICA S/S LTDA (MATRIZ E FILIAIS)**, inscrito(a) no CNPJ sob o nº **01.509.443/0001-75**, **NÃO CONSTA** como inadimplente no Banco Nacional de Devedores Trabalhistas.
Certidão emitida com base nos arts. 642-A e 883-A da Consolidação das Leis do Trabalho, acrescentados pelas Leis ns.° 12.440/2011 e 13.467/2017, e no Ato 01/2022 da CGJT, de 21 de janeiro de 2022.
Os dados constantes desta Certidão são de responsabilidade dos Tribunais do Trabalho.
No caso de pessoa jurídica, a Certidão atesta a empresa em relação a todos os seus estabelecimentos, agências ou filiais.
A aceitação desta certidão condiciona-se à verificação de sua autenticidade no portal do Tribunal Superior do Trabalho na Internet (http://www.tst.jus.br).
Certidão emitida gratuitamente.

INFORMAÇÃO IMPORTANTE
Do Banco Nacional de Devedores Trabalhistas constam os dados necessários à identificação das pessoas naturais e jurídicas inadimplentes perante a Justiça do Trabalho quanto às obrigações estabelecidas em sentença condenatória transitada em julgado ou em acordos judiciais trabalhistas, inclusive no concernente aos recolhimentos previdenciários, a honorários, a custas, a emolumentos ou a recolhimentos determinados em lei; ou decorrentes de execução de acordos firmados perante o Ministério Público do Trabalho, Comissão de Conciliação Prévia ou demais títulos que, por disposição legal, contiver força executiva.

Voltar Imprimir

CAIXA ECONÔMICA FEDERAL

Certificado de Regularidade do FGTS - CRF

Inscrição: 01.509.443/0001-75

Razão social: AMMA ASSISTENCIA MEDICA S/S LTDA

Endereço: R RUBIAO JUNIOR 438 / CENTRO ALTO / RIBEIRAO PIRES / SP / 09424-050

A Caixa Econômica Federal, no uso da atribuição que lhe confere o Art. 7, da Lei 8.036, de 11 de maio de 1990, certifica que, nesta data, a empresa acima identificada encontra-se em situação regular perante o Fundo de Garantia do Tempo de Servico - FGTS.

O presente Certificado não servirá de prova contra cobrança de quaisquer débitos referentes a contribuições e/ou encargos devidos, decorrentes das obrigações com o FGTS.

Validade: 30/08/2026 a 28/09/2026

Certificação Número: 2026083004200648125346

Informação obtida em 17/09/2026 11:45:02

A utilização deste Certificado para os fins previstos em Lei esta condicionada a verificação de autenticidade no site da Caixa: **www.caixa.gov.br**

Imprimir Baixar PDF

SECRETARIA DA FAZENDA DO ESTADO DE SÃO PAULO

Cadastro Informativo dos Créditos não Quitados de Órgãos e Entidades Estaduais
CADIN Estadual

Informações Cadastrais

CNPJ/CPF: 01.509.443/0001-75

Não foram encontradas pendências no Cadastro de Créditos não quitados de Órgãos e Entidades Estaduais – CADIN ESTADUAL.

Pesquisa realizada em: 17/07/2026 às 10:54:15

Se você recebeu o comunicado CADIN regularize sua situação em 90 (noventa) dias contados a partir da data de expedição do mesmo.

Este documento não tem validade de Certidão Negativa.
Em conformidade com a Lei Estadual nº 12.799/2008 a inexistência de registro no CADIN Estadual:
- Não configura reconhecimento de regularidade de situação, nem dispensa a apresentação dos documentos exigidos em lei, decreto e demais atos normativos. (artigo 7º)
- Não impede a consulta prévia pelos órgãos e entidades da Administração direta e indireta ao sistema CADIN Estadual. (artigo 6º)
- Aos registros incluídos após a emissão da declaração cabe a aplicação do parágrafo 1º do artigo 6º.

A autenticidade deste documento deverá ser confirmada na página da Secretaria da Fazenda do Estado de São Paulo, endereço: https://www.fazenda.sp.gov.br/cadin_estadual/pages/publ/cadin.aspx

Código da Declaração: 7C1A7DAD.19C342E0.7A04C06D.6B8B8E9C

EMISSÃO GRATUITA

Atenção: Qualquer rasura ou emenda invalidará este documento.

PREFEITURA MUNICIPAL DE RIBEIRÃO PIRES
SECRETARIA MUNICIPAL DE FINANÇAS
NOTA FISCAL DE SERVIÇO ELETRÔNICA - NFS-e

NFS-e	
66	
Código de Verificação	
2CCJSTAZJ	
Emissão da NFS-e	
07/07/2026 19:06:06	

RPS	Série RPS	Tipo RPS	NFS-e Substituída

Prestador de Serviço

CPF/CNPJ: 41.352.382/0001-08 Inscrição 1031074
Nome/Razão Social: LABORMED SERVICOS EM SAUDE LTDA
Endereço Sem tipo de logradouro Comendador João Ugliengo Número: 4
Complemento: ,SALA 10 Bairro: Centro Alto
CEP: 09424-000 Município: RIBEIRAO PIRES UF: SP País: Brasil
E-mail: contato@yosep.com.br Telefone:

Tomador de Serviço

CPF/CNPJ: 26.702.577/0001-39 Inscrição Municipal: NIF:
Nome/Razão Social: BIOGESP-ASSOCIAÇÃO DE GESTÃO E EXECUÇÃO DE SERVIÇOS PÚBLICOS E SOCIAIS
Endereço: Rua RUA CUNHA GAGO Número: 700
Complemento: Bairro: Pinheiros
CEP: 05421-001 Município: SAO PAULO UF: SP País: Brasil
E-mail: BIOGESP.OSS@GMAIL.COM Telefone: (11)4726-6364

Atividade Econômica

4.03 / 8.403 - Hospitais, Clínicas, Laboratórios, Sanatórios, Manicômios, Casas De Saúde, Prontos-Socorros, Ambulat

Discriminação do Serviço

PRESTAÇÃO DE SERVIÇOS LABORATORIAIS ANÁLISES CLÍNICAS+ EXECUÇÃO DE EXAMES DA PLATAFORMA DE CADASTRO NÚMERO 1793 (HMSL/UBS), NO PERÍODO DE 01/06/2026 a 30/06/2026.
Base de Cálculo do Inss: R$67.500,00
Retenção Para a Seguridade Social (11% Sobre a Mão de Obra) = 7.425,00
Retenção IR 1,5%: 2.025,00
Retenção CSRF 4,65% 6.277,50
Retenção de INSS Conf. IN RFB nº 2110/2022, Artigos 116 a 119.
Retenção de Imposto de Renda Conf. Art. 714 do Decreto nº 9.580/2018 - RIR/2018.
Retenção da CSRF Conf. Art. 1º da Instrução Normativa RFB nº 459/2004.
DADOS BANCÁRIOS
Banco Bradesco
AG: 0121-012 Conta:34601-2 CNPJ: 41.352.382/0001-08 Valor Aproximado dos Tributos de 2.5%

Tributos Federais (R$)							Valor Aproximado dos Tributos				
PIS	Tipo PIS	COFINS	Tipo COFINS	INSS	IR	CSLL	Federal	Estadual	Municipal	Fonte	Simples
877,50	Retido	4.050,00	Retido	7.425,00	2.025,00	1.350,00	0.00%	0.00%	0.00%		0.00%

Identificação Prestação de Serviços		Detalhamento de Valores (R$)	
Código da Obra		Valor do Serviço	135.000,00
Código A.R.T.		Desconto Incondicionado	0,00
Exigibilidade ISSQN	1-Exigível	Desconto Condicionado	0,00
Regime Especial de Tributação	0-Nenhum	Retenções Federais	15.727,50
Simples Nacional	( ) Sim (X) Não	PIS/COFINS - Apuração Própria	0,00
Nomenclatura Brasileira de Serviços	1.2301.93.00	Outras Retenções	0,00
Indicador de Operação	30101	Deduções Previstas em Lei	0,00
Situação Tributária	000	Base de Cálculo	135.000,00
Classificação Tributária	000001	Alíquota	2,50
Competência	06/2026	ISSQN	3.375,00
Município Prestação	RIBEIRAO PIRES - SP	IBS	131,63
Munícipio Incidência	RIBEIRAO PIRES - SP	CBS	1.184,63
ISSQN a Reter	( ) Sim (X) Não	Valor Líquido	119.272,50

Outras Informações

ZapSign - b629b7b8-8b3f-4f8f-b091-60a68137ad9c | Documento assinado eletronicamente, conforme MP 2.200-2/2001 e Lei 14.063/2020.

Relatório de Assinaturas

Datas e horários em UTC-0300 (America/Sao_Paulo)
Última atualização em 16 Julho 2026, 11:34:33

ZapSign By Truora

Status: Assinado
Documento: NF-66
Número: b629b7b8-8b3f-4f8f-b091-60a68137ad9c
Data da criação: 13 Julho 2026, 14:25:41
Hash do documento original (SHA256): ef9a5c3400529947d8a4bf920263e56acc4427199c1dbc6a66690ef55f1d9fcc

Assinaturas

2 de 2 Assinaturas

Assinado via ZapSign by Truora

CARLOS EDUARDO BASSUTO

Data e hora da assinatura: 13/07/2026 14:27:03
Token: e27db3a6-e6b7-4e5a-8e41-6d0c6d72143e

Assinatura

Carlos Eduardo Bassuto

Carlos Eduardo Bassuto

Pontos de autenticação:
Telefone: 5511934888830
E-mail: coord.adm.rp@biogesp.org.br
Nível de segurança: Validado por código único enviado por e-mail

IP: 72.44.22.53
Dispositivo: Mozilla/5.0 (Windows NT 10.0; Win64; x64) AppleWebKit/537.36 (KHTML, like Gecko) Chrome/150.0.0.0 Safari/537.36

Assinado via ZapSign by Truora

VALTERMIR PEREIRA

Data e hora da assinatura: 16/07/2026 11:34:32
Token: 888e0051-e992-44f1-aa99-f29bc30ad667

Assinatura



VALTERMIR PEREIRA

Pontos de autenticação:
Telefone: 5511971103711
E-mail: pereira-valtermir@uol.com.br

IP: 200.205.174.156
Dispositivo: Mozilla/5.0 (Windows NT 10.0; Win64; x64) AppleWebKit/537.36 (KHTML, like Gecko) Chrome/150.0.0.0 Safari/537.36

INTEGRIDADE CERTIFICADA - ICP-BRASIL

Assinaturas eletrônicas e físicas têm igual validade legal, conforme MP 2.200-2/2001 e Lei 14.063/2020.
Confirme a integridade do documento aqui.

Este Log é exclusivo e parte integrante do documento número b629b7b8-8b3f-4f8f-b091-60a68137ad9c, segundo os Termos de Uso da ZapSign , disponíveis em zapsign.com.br

ZapSign - b629b7b8-8b3f-4f8f-b091-60a68137ad9c | Documento assinado eletronicamente, conforme MP 2.200-2/2001 e Lei 14.063/2020.

Santander

Internet Banking Empresarial

BIOGESP - ASSOCIACAO DE GESTAO E EXECUCA **Agência:** 0123 **Conta:** 130043711

Pronto! O pagamento foi realizado. Fazer outro Pix

Comprovante do Pix

Valor pago
R$ 119.272,50

Forma de pagamento
Ag 0123 Cc 13004371-1

Mensagem para o recebedor
REFERENTE A NF 66

Dados do recebedor

Nome
Labormed Servicos Em Saude Ltda

CNPJ / CPF
41.******/****-08

Instituição
BCO BRADESCO S.A.

Conta destino
Ag 0121 Cc 346012

Dados do pagador

De
BIOGESP ASSOCIACAO DE GESTAO E EXECUCA

CNPJ / CPF
26.******/****-39

Instituição
BANCO SANTANDER (BRASIL) S.A.

ID/Transação
E90400888202608071436672967108 55

Data e hora da transação
07/08/2026 - 11:38:34

Código de autenticação
IBE06321525AE1E424406B4

Central de Atendimento Santander Empresarial
Das 8h às 20h, de segunda a sexta-feira, e aos sábados, das 8h às 18h.
4004 2125 (Capitais e Regiões Metropolitanas)
0800 702 2125 (Demais Localidades)

Ouvidoria
Das 8h às 22h, de segunda a sexta-feira, exceto feriados.
0800 726 0322
55 (11) 3012 0322 (No exterior, ligue a cobrar)

SAC
Atendimento 24h por dia, todos os dias.
0800 762 7777
55 (11) 3012 0322 (No exterior, ligue a cobrar)

SAC e Ouvidoria
Canal exclusivo para **Atendimento em Libras**, disponível em nosso site: https://www.santander.com.br/atendimento-santander.
Das 8h às 20h, de segunda a sexta-feira, exceto feriados.

SULENI MARIA RIBEIRO DOS SANTOS
CNPJ: 128.582.468-74
ESTATÍSTICA EXAMES POR CONVÊNIOS
Período de 01/06/2026 à 30/06/2026

Código	Exame	Descrição	QTD
02.02.05.025.4	84971	GONADOTROFINA CORIONICA-f	17
02.02.12.002.3	ABO	Determinação do GRUPO SAN	124
02.02.03.009-1	ALFA	ALFA FETO PROTEINA (AFP)	13
02.02.01.018-0	AMILA	AMILASE	22
	ANT11	ANTIBIOGRAMA	79
02.02.03.080.6	ANTAG	AC IgG HEPATITE A	1
02.02.03.091.1	ANTAM	AC IgM HEPATITE A	1
02.02.03.063.6	ANTIS	ANTICORPOS ANTI-HBs	22
02.02.03.047.4	ASLO	ANTIESTREPTOLISINA O - AS	1
02.02.08.001.3	ATB	ANTIBIOGRAMA	26
02.02.01.070.8	B12	VITAMINA B12	218
02.02.05.025.4	BHCG	GONADOTROFINA CORIONICA-f	36
	BHCGQ	Beta HCG Quantitativo	1
02.02.01.020.1	BILI	BILIRRUBINAS TOTAL E FRAC	137
02.02.08.004.8	BK	BACILO ALCOOL ACIDO RESIS	1
02.02.08.004.8	BK2	PESQUISA BACILO A.ACIDO R	1
02.02.08.004.8	BK3	PESQUISA BACILO A.ACIDO R	1
02.02.01.021.0	CA	CALCIO	58
02.02.03.121.7	CA125	CA 125	2
02.02.01.002.3	CAPF	CAPACIDADE DE FIXACAO DO	2
02.02.03.096.2	CEA	ANTIGENO CARCINOEMBRIOGEN	14
02.02.03.074.1	CITGG	CITOMEGALOVIRUS IGG	4
02.02.03.085.7	CITM	CITOMEGALOVIRUS IGM	4
	CITOI	CITOLOGIA ONCOTICA	1
02.02.01.033.3	CKMB	CREATINO FOSFOQUINASE FRA	31
02.02.01.026.0	CL	CLORO	3
02.02.01.029.5	COLES	COLESTEROL TOTAL	296
02.02.02.054.1	COMBD	COOMBS DIRETO	46
02.02.12.009.0	COMBI	COOMBS INDIRETO	1
02.02.02.047.9	COMBS	COOMBS INDIRETO	9
02.02.06.013.6	CORT1	CORTISOL BASAL	3
02.02.01.032.5	CPK	CREATINO FOSFOQUINASE	37
02.02.01.031.7	CREA	CREATININA	727
	CREUR	CREATININA URINARIA	1
02.02.08.008.0	CULT	CULTURA EM GERAL	9
02.02.01.007.4	CURV6	CURVA GLICEMICA	5
	CVBGN	CULTURA DE VIGILANCIA BGN	2
	CVVRE	CULTURA DE VIGILANCIA VRE	2
02.02.01.036.8	DHL	DESIDROGENASE LATICA	13
02.02.02.035.5	ELEHB	ELETROFORESE DE HEMOGLOBI	6

SULENI MARIA RIBEIRO DOS SANTOS
CNPJ: 128.582.468-74
ESTATÍSTICA EXAMES POR CONVÊNIOS
Período de 01/06/2026 à 30/06/2026

Código	Exame	Descrição	QTD
02.02.01.072.4	ELETR	ELETROFORESE DE PROTEINAS	1
02.02.06.016.0	ESTRA	ESTRADIOL	27
02.02.01.042.2	FAL	FOSFATASE ALCALINA	27
02.02.03.007.5	FAN	FATOR ANTI-NUCLEO (FAN)	9
02.02.01.039.2	FE	FERRO SERICO	68
02.02.01.038.4	FERRI	FERRITINA	97
02.02.01.040.6	FOLIC	ACIDO FOLICO	6
02.02.06.023.3	FSH	FSH - HORMONIO FOLICULO E	28
02.02.03.109.8	FTA	IMUNOFLUORESCENCIA P/ SIF	12
02.02.03.113.6	FTAM	SIFILIS FTA-ABS IGM	12
02.14.01.025.2	FTR	TESTE RAPIDO SÍFILIS	36
02.02.01.046.5	GAMGT	GAMA GLUTAMIL TRANSFERASE	97
02.02.01.073.2	GASO	GASOMETRIA	122
02.02.01.047.3	GLICO	GLICOSE	358
02.02.02.030.4	HB	HEMOGLOBINA	2
02.02.03.078.4	HBC-G	Anticorpos CORE IgG da He	2
	HBC-M	Anticorpos CORE IgM da He	1
02.02.03.078.4	HBCIG	HEPATITEB, ANTI-HBC IGM	1
02.02.03.098.9	HBE	ANTIGENO "E" DA HEPAT B (	2
02.02.01.050.3	HBGLI	HEMOGLOBINA GLICOSILADA	266
02.02.03.097.0	HBSAG	ANTÍGENO AUSTRÁLIA - HBsA	69
02.14.01.030.9	HCV	HEPATITE VÍRUS C - HCV	73
	HCVM	HEPATITE VÍRUS C IgM	1
02.02.01.027.9	HDL	HDL - COLESTEROL	288
02.02.02.038.0	HEMO	HEMOGRAMA COMPLETO	921
	HEMOA	HEMOCULTURA ANAEROBIO	8
02.02.08.015.3	HEMOC	HEMOCULTURA	7
02.14.01.027.9	HIV	ANTICORPOS ANTI-HIV "1" e	84
	HIVA	HIV ANTICORPOS	3
02.14.01.028.7	HIVT	TESTE RAPIDO HIV	48
02.02.05.026.2	HOMO	HOMOCISTEINA	1
02.02.02.037.1	HT	HEMATOCRITO	2
	HTLV	ANTIGENO HTLV1 + HTLV2	22
02.02.03.016.4	IGE	IMUNOGLOBULINA "E" (IgE)	2
	IHTLV	HTLV - IMUNOBLOT	2
02.02.06.026.8	INSUL	INSULINA	16
02.02.01.060.0	K	POTÁSSIO	506
02.02.01.053.8	LACTA	LACTATO, ACIDO LATICO	125
02.02.09.030.2	LATEX	FATOR REUMATOIDE	15
02.02.01.028.7	LDL	LDL - COLESTEROL	288

SULENI MARIA RIBEIRO DOS SANTOS
CNPJ: 128.582.468-74
ESTATÍSTICA EXAMES POR CONVÊNIOS
Período de 01/06/2026 à 30/06/2026

Código	Exame	Descrição	QTD
02.02.06.024.1	LH	LH - HORMONIO LUTEINIZANT	17
02.02.07.025.5	LII	LITIO	1
02.02.01.055.4	LIPAS	LIPASE	13
02.02.01.056.2	MG	MAGNESIO	161
	MICAI	MICROALBUMINURIA - URINA	3
02.02.05.009.2	MICRO	DOSAGEM DE MICRO ALBUMINA	3
02.02.01.063.5	NA	SÓDIO	500
02.02.04.014.3	OCUL	PESQUISA DE SANGUE OCULTO	41
02.02.01.043.0	P	FOSFORO	8
	PAPA	CITOLOGIA ONCÓTICA	310
02.02.03.020.2	PCRT	PCR (Proteína C Reativa)	463
02.02.09.018.3	PLEUR	Análise Liquido Pleural	4
02.02.04.012.7	PPF	PROTOPARASITOLOGICO	80
02.02.05.011.4	PRO24	PROTEINURIA 24 HORAS	5
02.02.06.029.2	PROGE	PROGESTERONA	10
02.02.06.030.6	PROLA	PROLACTINA	23
02.02.01.062.7	PROT	PROTEINAS TOTAIS E FRACOE	6
02.02.03.010.5	PSA	ANTIGENO PROSTATICO ESPEC	74
	PTH	PTH - HORMONIO DA PARATIR	1
02.02.12.008.2	RH	Fator RH	123
02.02.03.081.4	RUIGG	RUBEOLA - Anticorpos IgG	13
02.02.03.092.0	RUIGM	RUBEOLA - Anticorpos IgM	13
	SDHEA	SULFATO DE DEHIDROEPIANDR	2
02.02.08.019.6	STREA	Cultura Streptococcus GRU	24
02.02.08.019.6	STREV	Cultura Streptococcus GRU	24
02.02.06.039.0	T3	TRIIODOTIRONINA (T3)	44
02.02.06.037.3	T4	TETRAIODOTIRONINA (T4)	12
02.02.03.038.1	T4L	TIROXINA LIVRE - T4 LIVRE	158
	TC	TEMPO DE COAGULACAO	1
02.02.06.035.7	TESTL	TESTOSTERONA LIVRE	13
02.02.06.034.9	TESTO	TESTOSTERONA TOTAL	29
	TFG	FILTRADO GLOMERULAR ESTIM	2
02.02.01.064.3	TGO	TRANSAMINASE GLUTAMICA OX	287
02.02.01.065.1	TGP	TRANSAMINASE GLUTAMICA PI	287
	TIRE	TIREOGLOBULINA	9
02.02.03.076.8	TOXG	TOXOPLASMOSE IgG	26
02.02.03.087.3	TOXM	TOXOPLASMOSE IGM	26
02.02.02.014.2	TP	TEMPO DE PROTROMBINA	51
02.02.03.062.8	TPO	ANTICORPOS ANTI TPO (MIC	3
02.02.01.066.0	TRANF	TRANSFERRINA	11

SULENI MARIA RIBEIRO DOS SANTOS
CNPJ: 128.582.468-74
ESTATÍSTICA EXAMES POR CONVÊNIOS
Período de 01/06/2026 à 30/06/2026

Código	Exame	Descrição	QTD
	TRANS	TRANSFERRINA - SATURACAO	15
02.02.01.067.8	TRI	TRIGLICERIDES	285
02.02.03.120.9	TROPO	TROPONINA	38
02.02.06.025.0	TSH	TSH - Ultra sensivel	277
02.02.02.013.4	TTPA	Tempo Tromboplastina Parc	53
02.02.01.069.4	UREIA	UREIA	709
02.02.01.012.0	URICO	ACIDO URICO	141
02.02.05.001.7	URINA	URINA TIPO I	305
02.02.08.008.0	UROC	CULTURA DE URINA	82
02.02.07.005.0	VAL	ACIDO VALPROICO	2
02.02.03.117.9	VDRL	REACAO SOROLOGICA PARA SI	111
02.02.02.015.0	VHS	VELOCIDADE DE HEMOSSEDIME	27
02.02.01.076.7	VITAD	VITAMINA D 1,25-DIHIDROXI	249
	VLDL	VLDL - COLESTEROL	289
02.02.07.035.2	ZIN	ZINCO	6

Paciente(s): 1561
Exame(s): 11102

PREFEITURA MUNICIPAL DE RIBEIRÃO PIRES
SECRETARIA MUNICIPAL DE FINANÇAS
NOTA FISCAL DE SERVIÇO ELETRÔNICA - NFS-e

NFS-e	
70	
Código de Verificação	
T6XGH9L8W	
Emissão da NFS-e	
12/08/2026 08:50:39	

RPS	Série RPS	Tipo RPS	NFS-e Substituída

Prestador de Serviço

CPF/CNPJ: 41.352.382/0001-08 Inscrição 1031074
Nome/Razão Social: LABORMED SERVICOS EM SAUDE LTDA
Endereço Sem tipo de logradouro Comendador João Ugliengo Número: 4
Complemento: ,SALA 10 Bairro: Centro Alto
CEP: 09424-000 Município: RIBEIRAO PIRES UF: SP País: Brasil
E-mail: contato@yosep.com.br Telefone:

Tomador de Serviço

CPF/CNPJ: 26.702.577/0001-39 Inscrição Municipal: NIF:
Nome/Razão Social: BIOGESP-ASSOCIAÇÃO DE GESTÃO E EXECUÇÃO DE SERVIÇOS PÚBLICOS E SOCIAIS
Endereço: Rua RUA CUNHA GAGO Número: 700
Complemento: Bairro: Pinheiros
CEP: 05421-001 Município: SAO PAULO UF: SP País: Brasil
E-mail: BIOGESP.OSS@GMAIL.COM Telefone: (11)4726-6364

Atividade Econômica

4.03 / 8.403 - Hospitais, Clínicas, Laboratórios, Sanatórios, Manicômios, Casas De Saúde, Prontos-Socorros, Ambulat

Discriminação do Serviço

PRESTAÇÃO DE SERVIÇOS LABORATORIAIS ANÁLISES CLÍNICAS+ EXECUÇÃO DE EXAMES DA PLATAFORMA DE CADASTRO NÚMERO 1793 (HMSL/UBS), NO PERÍODO DE 01/07/2026 a 31/07/2026.
Base de Cálculo do Inss: R$67.500,00
Retenção Para a Seguridade Social (11% Sobre a Mão de Obra) = 7.425,00
Retenção IR 1,5%: 2.025,00
Retenção CSRF 4,65% 6.277,50
Retenção de INSS Conf. IN RFB nº 2110/2022, Artigos 116 a 119.
Retenção de Imposto de Renda Conf. Art. 714 do Decreto nº 9.580/2018 - RIR/2018.
Retenção da CSRF Conf. Art. 1º da Instrução Normativa RFB nº 459/2004.
DADOS BANCÁRIOS
Banco Bradesco
AG: 0121-012 Conta:34601-2 CNPJ: 41.352.382/0001-08 Valor Aproximado dos Tributos de 2.5%

Tributos Federais (R$)							Valor Aproximado dos Tributos				
PIS	Tipo PIS	COFINS	Tipo COFINS	INSS	IR	CSLL	Federal	Estadual	Municipal	Fonte	Simples
877,50	Retido	4.050,00	Retido	7.425,00	2.025,00	1.350,00	0.00%	0.00%	0.00%		0.00%

Identificação Prestação de Serviços		Detalhamento de Valores (R$)	
Código da Obra		Valor do Serviço	135.000,00
Código A.R.T.		Desconto Incondicionado	0,00
Exigibilidade ISSQN	1-Exigível	Desconto Condicionado	0,00
Regime Especial de Tributação	0-Nenhum	Retenções Federais	15.727,50
Simples Nacional	( ) Sim (X) Não	PIS/COFINS - Apuração Própria	0,00
Nomenclatura Brasileira de Serviços	1.2301.93.00	Outras Retenções	0,00
Indicador de Operação	30103	Deduções Previstas em Lei	0,00
Situação Tributária	200	Base de Cálculo	135.000,00
Classificação Tributária	200029	Alíquota	2,50
Competência	07/2026	ISSQN	3.375,00
Município Prestação	RIBEIRAO PIRES - SP	IBS	131,63
Munícipio Incidência	RIBEIRAO PIRES - SP	CBS	1.184,63
ISSQN a Reter	( ) Sim (X) Não	Contribuições Sociais - Retidas	6.277,50
		Valor Líquido	119.272,50

Outras Informações

ZapSign - 77e14d41-dc9e-4b9a-b870-dcbbeb106552 | Documento assinado eletronicamente, conforme MP 2.200-2/2001 e Lei 14.063/2020.

Relatório de Assinaturas

Datas e horários em UTC-0300 (America/Sao_Paulo)
Última atualização em 18 Agosto 2026, 14:40:54

Status: Assinado
Documento: NF-70
Número: 77e14d41-dc9e-4b9a-b870-dcbbeb106552
Data da criação: 17 Agosto 2026, 12:29:44
Hash do documento original (SHA256): 87c682a3d0656344179ec46499178e092ef73797cd6df1a81cd80083c0280332

Assinaturas

2 de 2 Assinaturas

Assinado via ZapSign by Truora

CARLOS EDUARDO BASSUTO
Data e hora da assinatura: 17/08/2026 12:31:20
Token: c7f5b993-8e8e-441d-b260-f6623badc68e

Assinatura

Carlos Eduardo Bassuto

Carlos Eduardo Bassuto

Pontos de autenticação:
Telefone: 5511934888830
E-mail: coord.adm.rp@biogesp.org.br
Nível de segurança: Validado por código único enviado por e-mail

IP: 187.51.1.154
Dispositivo: Mozilla/5.0 (Windows NT 10.0; Win64; x64) AppleWebKit/537.36 (KHTML, like Gecko) Chrome/151.0.0.0 Safari/537.36

Assinado via ZapSign by Truora

VALTERMIR PEREIRA
Data e hora da assinatura: 18/08/2026 14:40:53
Token: 20d0a7a8-e8df-467f-a8d2-d6d7a4f2f486

Assinatura



VALTERMIR PEREIRA

Pontos de autenticação:
Telefone: 5511971103711
E-mail: pereira-valtermir@uol.com.br

IP: 200.205.174.156
Dispositivo: Mozilla/5.0 (Windows NT 10.0; Win64; x64) AppleWebKit/537.36 (KHTML, like Gecko) Chrome/151.0.0.0 Safari/537.36

INTEGRIDADE CERTIFICADA - ICP-BRASIL

Assinaturas eletrônicas e físicas têm igual validade legal, conforme MP 2.200-2/2001 e Lei 14.063/2020.
Confirme a integridade do documento aqui.

Este Log é exclusivo e parte integrante do documento número 77e14d41-dc9e-4b9a-b870-dcbbeb106552, segundo os Termos de Uso da ZapSign , disponíveis em zapsign.com.br

ZapSign - 77e14d41-dc9e-4b9a-b870-dcbbeb106552 | Documento assinado eletronicamente, conforme MP 2.200-2/2001 e Lei 14.063/2020.

BIOGESP - ASSOCIACAO DE GESTAO E EXECUCA **Agência:** 0123 **Conta:** 130043711

Pronto! O pagamento foi realizado. Fazer outro Pix

Comprovante do Pix

Valor pago

R$ 119.272,50

Forma de pagamento

Ag 0123 Cc 13004371-1

Mensagem para o recebedor

REFERENTE A NF 70

Dados do recebedor

Nome

Labormed Servicos Em Saude Ltda

CNPJ / CPF

41.***.***/****-08

Instituição

BCO BRADESCO S.A.

Conta destino

Ag 0121 Cc 346012

Dados do pagador

De

BIOGESP ASSOCIACAO DE GESTAO E EXECUCA

CNPJ / CPF

26.******/****-39

Instituição

BANCO SANTANDER (BRASIL) S.A.

ID/Transação

E90400888202608191822681156663 19

Data e hora da transação

19/08/2026 - 15:23:34

Código de autenticação

IBE06DAAFEAC5AA354E4195

Central de Atendimento Santander Empresarial
Das 8h às 20h, de segunda a sexta-feira, e aos sábados, das 8h às 18h.
4004 2125 (Capitais e Regiões Metropolitanas)
0800 702 2125 (Demais Localidades)

Ouvidoria
Das 8h às 22h, de segunda a sexta-feira, exceto feriados.
0800 726 0322
55 (11) 3012 0322 (No exterior, ligue a cobrar)

SAC
Atendimento 24h por dia, todos os dias.
0800 762 7777
55 (11) 3012 0322 (No exterior, ligue a cobrar)

SAC e Ouvidoria
Canal exclusivo para **Atendimento em Libras**, disponível em nosso site:
https://www.santander.com.br/atendimento-santander.
Das 8h às 20h, de segunda a sexta-feira, exceto feriados.

SULENI MARIA RIBEIRO DOS SANTOS
CNPJ: 128.582.468-74
ESTATÍSTICA EXAMES POR CONVÊNIOS
Convênio: UPA SANTA LUZIA, USF 10 JD. VALENTINA, UBS 11 JD. LUSO
Período de 01/07/2026 à 31/07/2026

Código	Exame	Descrição	QTD
02.02.05.025.4	84971	GONADOTROFINA CORIONICA-f	11
02.02.12.002.3	ABO	Determinação do GRUPO SAN	118
02.02.03.009-1	ALFA	ALFA FETO PROTEINA (AFP)	14
02.02.01.018-0	AMILA	AMILASE	12
	ANT11	ANTIBIOGRAMA	98
02.02.03.080.6	ANTAG	AC IgG HEPATITE A	1
02.02.03.091.1	ANTAM	AC IgM HEPATITE A	1
02.02.03.063.6	ANTIS	ANTICORPOS ANTI-HBs	21
02.02.03.047.4	ASLO	ANTIESTREPTOLISINA O - AS	2
02.02.08.001.3	ATB	ANTIBIOGRAMA	32
02.02.01.070.8	B12	VITAMINA B12	196
02.02.05.025.4	BHCG	GONADOTROFINA CORIONICA-f	34
02.02.01.020.1	BILI	BILIRRUBINAS TOTAL E FRAC	134
02.02.01.021.0	CA	CALCIO	87
02.02.03.121.7	CA125	CA 125	2
02.02.01.002.3	CAPF	CAPACIDADE DE FIXACAO DO	1
02.02.07.015.8	CARBA	CARBAMAZEPINA	1
02.02.03.096.2	CEA	ANTIGENO CARCINOEMBRIOGEN	17
02.02.03.077.6	CHAGG	IMUNOFLUORESCENCIA CHAGAS	3
02.02.03.088.1	CHAGM	CHAGAS ANTICORPOS IGM	3
02.02.03.074.1	CITGG	CITOMEGALOVIRUS IGG	5
02.02.03.085.7	CITM	CITOMEGALOVIRUS IGM	5
02.02.01.033.3	CKMB	CREATINO FOSFOQUINASE FRA	25
02.02.01.029.5	COLES	COLESTEROL TOTAL	323
02.02.02.054.1	COMBD	COOMBS DIRETO	42
02.02.12.009.0	COMBI	COOMBS INDIRETO	2
02.02.02.047.9	COMBS	COOMBS INDIRETO	5
02.02.06.013.6	CORT1	CORTISOL BASAL	3
02.02.01.032.5	CPK	CREATINO FOSFOQUINASE	37
02.02.01.031.7	CREA	CREATININA	743
02.02.08.008.0	CULT	CULTURA EM GERAL	4
02.02.01.007.4	CURV6	CURVA GLICEMICA	15
02.02.01.036.8	DHL	DESIDROGENASE LATICA	16
	DIF	DIFERENCIAL	1
02.02.02.035.5	ELEHB	ELETROFORESE DE HEMOGLOBI	8
02.02.01.072.4	ELETR	ELETROFORESE DE PROTEINAS	1
02.02.09.021.3	ESPER	ESPERMOGRAMA	4
02.02.06.016.0	ESTRA	ESTRADIOL	51
02.02.01.042.2	FAL	FOSFATASE ALCALINA	24
02.02.03.007.5	FAN	FATOR ANTI-NUCLEO (FAN)	7

SULENI MARIA RIBEIRO DOS SANTOS
CNPJ: 128.582.468-74
ESTATÍSTICA EXAMES POR CONVÊNIOS
Convênio: UPA SANTA LUZIA, USF 10 JD. VALENTINA, UBS 11 JD. LUSO
Período de 01/07/2026 à 31/07/2026

Código	Exame	Descrição	QTD
02.02.01.039.2	FE	FERRO SERICO	59
02.02.01.038.4	FERRI	FERRITINA	87
02.02.01.040.6	FOLIC	ACIDO FOLICO	5
02.02.06.023.3	FSH	FSH - HORMONIO FOLICULO E	55
02.02.03.109.8	FTA	IMUNOFLUORESCENCIA P/ SIF	10
02.02.03.113.6	FTAM	SIFILIS FTA-ABS IGM	10
02.14.01.025.2	FTR	TESTE RAPIDO SÍFILIS	45
02.02.01.046.5	GAMGT	GAMA GLUTAMIL TRANSFERASE	92
02.02.01.073.2	GASO	GASOMETRIA	168
02.02.01.047.3	GLICO	GLICOSE	369
02.02.02.030.4	HB	HEMOGLOBINA	3
02.02.03.078.4	HBC-G	Anticorpos CORE IgG da He	3
	HBC-M	Anticorpos CORE IgM da He	2
02.02.03.078.4	HBCIG	HEPATITEB, ANTI-HBC IGM	3
02.02.03.098.9	HBE	ANTIGENO "E" DA HEPAT B (	4
02.02.01.050.3	HBGLI	HEMOGLOBINA GLICOSILADA	285
02.02.03.097.0	HBSAG	ANTÍGENO AUSTRÁLIA - HBsA	60
02.14.01.030.9	HCV	HEPATITE VÍRUS C - HCV	63
	HCVM	HEPATITE VÍRUS C IgM	1
02.02.01.027.9	HDL	HDL - COLESTEROL	311
02.02.02.038.0	HEMO	HEMOGRAMA COMPLETO	947
	HEMOA	HEMOCULTURA ANAEROBIO	12
02.02.08.015.3	HEMOC	HEMOCULTURA	19
02.14.01.027.9	HIV	ANTICORPOS ANTI-HIV "1" e	84
	HIVA	HIV ANTICORPOS	3
02.14.01.028.7	HIVT	TESTE RAPIDO HIV	48
02.02.02.037.1	HT	HEMATOCRITO	3
	HTLV	ANTIGENO HTLV1 + HTLV2	20
02.02.03.016.4	IGE	IMUNOGLOBULINA "E" (IgE)	5
02.02.06.026.8	INSUL	INSULINA	23
02.02.01.060.0	K	POTÁSSIO	514
02.02.01.053.8	LACTA	LACTATO, ACIDO LATICO	120
02.02.09.030.2	LATEX	FATOR REUMATOIDE	12
02.02.01.028.7	LDL	LDL - COLESTEROL	311
02.02.06.024.1	LH	LH - HORMONIO LUTEINIZANT	21
02.02.07.025.5	LII	LITIO	1
02.02.01.055.4	LIPAS	LIPASE	7
02.02.01.056.2	MG	MAGNESIO	169
02.02.05.009.2	MICRO	DOSAGEM DE MICRO ALBUMINA	4
02.02.01.063.5	NA	SÓDIO	509

SULENI MARIA RIBEIRO DOS SANTOS
CNPJ: 128.582.468-74
ESTATÍSTICA EXAMES POR CONVÊNIOS
Convênio: UPA SANTA LUZIA, USF 10 JD. VALENTINA, UBS 11 JD. LUSO
Período de 01/07/2026 à 31/07/2026

Código	Exame	Descrição	QTD
02.02.04.014.3	OCUL	PESQUISA DE SANGUE OCULTO	53
02.02.01.043.0	P	FOSFORO	6
	PAPA	CITOLOGIA ONCÓTICA	322
02.02.03.020.2	PCRT	PCR (Proteína C Reativa)	462
02.02.09.018.3	PLEUR	Análise Liquido Pleural	2
02.02.04.012.7	PPF	PROTOPARASITOLOGICO	71
	PPF2	PROTOPARASITOLOGICO 2	1
	PPF3	PROTOPARASITOLOGICO 3	1
02.02.05.011.4	PRO24	PROTEINURIA 24 HORAS	2
02.02.06.029.2	PROGE	PROGESTERONA	24
02.02.06.030.6	PROLA	PROLACTINA	21
02.02.01.062.7	PROT	PROTEINAS TOTAIS E FRACOE	10
02.02.03.010.5	PSA	ANTIGENO PROSTATICO ESPEC	61
	PTH	PTH - HORMONIO DA PARATIR	2
02.02.02.003.7	RETIC	RETICULÓCITOS	2
02.02.12.008.2	RH	Fator RH	121
02.02.03.081.4	RUIGG	RUBEOLA - Anticorpos IgG	14
02.02.03.092.0	RUIGM	RUBEOLA - Anticorpos IgM	14
02.02.08.019.6	STREA	Cultura Streptococcus GRU	19
02.02.08.019.6	STREV	Cultura Streptococcus GRU	20
02.02.06.039.0	T3	TRIIODOTIRONINA (T3)	51
02.02.06.037.3	T4	TETRAIODOTIRONINA (T4)	27
02.02.03.038.1	T4L	TIROXINA LIVRE - T4 LIVRE	187
	TC	TEMPO DE COAGULACAO	1
02.02.06.035.7	TESTL	TESTOSTERONA LIVRE	21
02.02.06.034.9	TESTO	TESTOSTERONA TOTAL	42
	TFG	FILTRADO GLOMERULAR ESTIM	2
02.02.01.064.3	TGO	TRANSAMINASE GLUTAMICA OX	322
02.02.01.065.1	TGP	TRANSAMINASE GLUTAMICA PI	323
	TIRE	TIREOGLOBULINA	8
02.02.03.076.8	TOXG	TOXOPLASMOSE IgG	16
02.02.03.087.3	TOXM	TOXOPLASMOSE IGM	16
02.02.02.014.2	TP	TEMPO DE PROTROMBINA	39
02.02.03.062.8	TPO	ANTICORPOS ANTI TPO (MIC	3
02.02.01.066.0	TRANF	TRANSFERRINA	2
	TRANS	TRANSFERRINA - SATURACAO	13
02.02.01.067.8	TRI	TRIGLICERIDES	307
02.02.03.120.9	TROPO	TROPONINA	29
	TROPQ	TROPONINA	2
02.02.06.025.0	TSH	TSH - Ultra sensivel	325

SULENI MARIA RIBEIRO DOS SANTOS
CNPJ: 128.582.468-74
ESTATÍSTICA EXAMES POR CONVÊNIOS
Convênio: UPA SANTA LUZIA, USF 10 JD. VALENTINA, UBS 11 JD. LUSO
Período de 01/07/2026 à 31/07/2026

Código	Exame	Descrição	QTD
02.02.02.013.4	TTPA	Tempo Tromboplastina Parc	45
02.02.01.069.4	UREIA	UREIA	721
02.02.01.012.0	URICO	ACIDO URICO	184
02.02.05.001.7	URINA	URINA TIPO I	346
02.02.08.008.0	UROC	CULTURA DE URINA	95
02.02.07.005.0	VAL	ACIDO VALPROICO	1
02.02.03.117.9	VDRL	REACAO SOROLOGICA PARA SI	113
02.02.02.015.0	VHS	VELOCIDADE DE HEMOSSEDIME	28
02.02.01.076.7	VITAD	VITAMINA D 1,25-DIHIDROXI	256
	VLDL	VLDL - COLESTEROL	311
02.02.07.035.2	ZIN	ZINCO	8

Paciente(s): 1601
Exame(s): 11648

Receita Federal

Documento de Arrecadação de Receitas Federais

CNPJ	Razão Social
26.702.577/0001-39	BIOGESP - ASSOCIACAO DE GESTAO E EXECUCAO DE SERVI

Período de Apuração	Data de Vencimento	Número do Documento
31/07/2026	20/08/2026	07.01.26222.4542753-1

Pagar este documento até: **20/08/2026**

Valor Total do Documento: **2.025,00**

Observações

NF 66 - LABORMED SERVIÇOS EM SAUDE LTDA
Darf emitido pelo Sicalc Web

Composição do Documento de Arrecadação

Código	Denominação	Principal	Multa	Juros	Total
1708	IRRF - REMUNER SERV PRESTADOS POR PJ 06 IRRF - REMUNERAÇÃO DE SERVIÇOS PROFISSIONAIS PRESTADOS POR PJ PA 07/2026 Vencimento 20/08/2026	2.025,00			2.025,00
	Totais	**2.025,00**			**2.025,00**

SENDA (Versão:1.5.8) Página: 1 / 1 10/08/2026 16:41:47

85840000020 5 25000385262 7 32070126222 6 45427531061 7 AUTENTICAÇÃO MECÂNICA

Documento de Arrecadação de Receitas Federais

85840000020 5 | 25000385262 7 | 32070126222 6 | 45427531061 7

Pague com o PIX

CNPJ: 26.702.577/0001-39
Número: 07.01.26222.4542753-1
Pagar até: 20/08/2026
Valor: 2.025,00

Santander

Internet Banking Empresarial

BIOGESP - ASSOCIACAO DE GESTAO E EXECUCA **Agência:** 0123 **Conta:** 130043711

Pagamento realizado com sucesso.

Empresa	Data do pagamento	Valor nominal	Valor total a pagar
TRIBUTOS FEDERAIS DARF NUMERADO	11/08/2026	R$ 2.025,00	R$ 2.025,00

858400000205.250003852627.320701262226.454275310617

Ver detalhes, imprimir ou mandar por e-mail

Numero do Documento	Data / hora da transação:	Data de Vencimento
07.01.26222.4542753-1	11/08/2026 13:18:29	20/08/2026
Valor	**Codigo de Barras**	**Autenticação**
R$ 2.025,00	85840000020-5 25000385262-7 32070126222-6 45427531061-7	IBEF5657C9209404EF5861A

DARF

Central de Atendimento Santander Empresarial
Das 8h às 20h, de segunda a sexta-feira, e aos sábados, das 8h às 18h.
4004 2125 (Capitais e Regiões Metropolitanas)
0800 702 2125 (Demais Localidades)

Ouvidoria
Das 8h às 22h, de segunda a sexta-feira, exceto feriados.
0800 726 0322
55 (11) 3012 0322 (No exterior, ligue a cobrar)

SAC
Atendimento 24h por dia, todos os dias.
0800 762 7777
55 (11) 3012 0322 (No exterior, ligue a cobrar)

SAC e Ouvidoria
Canal exclusivo para **Atendimento em Libras**, disponível em nosso site: https://www.santander.com.br/atendimento-santander.
Das 8h às 20h, de segunda a sexta-feira, exceto feriados.

Receita Federal

Documento de Arrecadação de Receitas Federais

CNPJ	Razão Social
26.702.577/0001-39	BIOGESP - ASSOCIACAO DE GESTAO E EXECUCAO DE SERVI

Período de Apuração	Data de Vencimento	Número do Documento
31/07/2026	20/08/2026	07.01.26222.4542730-2

Pagar este documento até: **20/08/2026**

Valor Total do Documento: **6.277,50**

Observações

NF 66 - LABORMED SERVIÇOS EM SAUDE LTDA
Darf emitido pelo Sicalc Web

Composição do Documento de Arrecadação

Código	Denominação	Principal	Multa	Juros	Total
5952	RET DE CONTRIBUICOES PAGT PJ A PJ DE DIR PRIV 07 CSLL/COFINS/PIS/PASEP - RETENÇÃO DE CONTRIBUIÇÕES SOBRE PAGAMENTOS DE PJ A PJ DE DIREITO PRIVADO PA 07/2026 Vencimento 20/08/2026	6.277,50			6.277,50
	Totais	**6.277,50**			**6.277,50**

SENDA (Versão:1.5.8) Página: 1 / 1 10/08/2026 16:41:47

85820000062 7 77500385262 4 32070126222 6 45427302010 7 AUTENTICAÇÃO MECÂNICA

Documento de Arrecadação de Receitas Federais

85820000062 7 | 77500385262 4 | 32070126222 6 | 45427302010 7

CNPJ: 26.702.577/0001-39
Número: 07.01.26222.4542730-2
Pagar até: 20/08/2026
Valor: 6.277,50

Pague com o PIX

Santander

Internet Banking Empresarial

BIOGESP - ASSOCIACAO DE GESTAO E EXECUCA **Agência:** 0123 **Conta:** 130043711

Pagamento realizado com sucesso.

Empresa	Data do pagamento	Valor nominal	Valor total a pagar
TRIBUTOS FEDERAIS DARF NUMERADO	11/08/2026	R$ 6.277,50	R$ 6.277,50

858200000627.775003852624.320701262226.454273020107

Ver detalhes, imprimir ou mandar por e-mail

Numero do Documento	Data / hora da transação:	Data de Vencimento
07.01.26222.4542730-2	11/08/2026 13:19:03	20/08/2026
Valor	**Codigo de Barras**	**Autenticação**
R$ 6.277,50	85820000062-7 77500385262-4 32070126222-6 45427302010-7	IBE76E8B4D0F8A345BB9033

DARF

Central de Atendimento Santander Empresarial
Das 8h às 20h, de segunda a sexta-feira, e aos sábados, das 8h às 18h.
4004 2125 (Capitais e Regiões Metropolitanas)
0800 702 2125 (Demais Localidades)

Ouvidoria
Das 8h às 22h, de segunda a sexta-feira, exceto feriados.
0800 726 0322
55 (11) 3012 0322 (No exterior, ligue a cobrar)

SAC
Atendimento 24h por dia, todos os dias.
0800 762 7777
55 (11) 3012 0322 (No exterior, ligue a cobrar)

SAC e Ouvidoria
Canal exclusivo para **Atendimento em Libras**, disponível em nosso site: https://www.santander.com.br/atendimento-santander.
Das 8h às 20h, de segunda a sexta-feira, exceto feriados.

Receita Federal

Documento de Arrecadação de Receitas Federais

CNPJ	Razão Social
26.702.577/0001-39	BIOGESP - ASSOCIACAO DE GESTAO E EXECUCAO DE SERVI

Período de Apuração	Data de Vencimento	Número do Documento
31/07/2026	20/08/2026	07.01.26222.4542687-0

Pagar este documento até
20/08/2026

Valor Total do Documento
7.425,00

Observações
NF 66 - LABORMED SERVIÇOS EM SAUDE LTDA
Darf emitido pelo Sicalc Web

Composição do Documento de Arrecadação

Código	Denominação	Principal	Multa	Juros	Total
1162	CONTRIBUIÇÃO SUJEITA RETENÇÃO PREVIDENCIÁRIA 01 CP PATRONAL - RETENÇÃO LEI 9.711/98 PA 07/2026 Vencimento 20/08/2026 CNPJ Prestador 41.352.382/0001-08	7.425,00			7.425,00
	Totais	**7.425,00**			**7.425,00**

SENDA (Versão:1.5.8) Página: 1 / 1 10/08/2026 16:41:47

85820000074 0 25000385262 7 32070126222 6 45426870449 4

AUTENTICAÇÃO MECÂNICA

Documento de Arrecadação de Receitas Federais

85820000074 0 | 25000385262 7 | 32070126222 6 | 45426870449 4

CNPJ:	26.702.577/0001-39
Número:	07.01.26222.4542687-0
Pagar até:	20/08/2026
Valor:	7.425,00

Pague com o PIX

Santander

Internet Banking Empresarial

BIOGESP - ASSOCIACAO DE GESTAO E EXECUCA **Agência:** 0123 **Conta:** 130043711

Pagamento realizado com sucesso.

Empresa	Data do pagamento	Valor nominal	Valor total a pagar
TRIBUTOS FEDERAIS DARF NUMERADO	11/08/2026	R$ 7.425,00	R$ 7.425,00

858200000740.250003852627.320701262226.454268704494

Ver detalhes, imprimir ou mandar por e-mail

Numero do Documento	Data / hora da transação:	Data de Vencimento
07.01.26222.4542687-0	11/08/2026 13:17:36	20/08/2026
Valor	**Codigo de Barras**	**Autenticação**
R$ 7.425,00	85820000074-0 25000385262-7 32070126222-6 45426870449-4	IBE80603A04DB3A4A07BD32

DARF

Central de Atendimento Santander Empresarial
Das 8h às 20h, de segunda a sexta-feira, e aos sábados, das 8h às 18h.
4004 2125 (Capitais e Regiões Metropolitanas)
0800 702 2125 (Demais Localidades)

Ouvidoria
Das 8h às 22h, de segunda a sexta-feira, exceto feriados.
0800 726 0322
55 (11) 3012 0322 (No exterior, ligue a cobrar)

SAC
Atendimento 24h por dia, todos os dias.
0800 762 7777
55 (11) 3012 0322 (No exterior, ligue a cobrar)

SAC e Ouvidoria
Canal exclusivo para **Atendimento em Libras**, disponível em nosso site: https://www.santander.com.br/atendimento-santander.
Das 8h às 20h, de segunda a sexta-feira, exceto feriados.

MINISTÉRIO DA FAZENDA
Secretaria da Receita Federal do Brasil
Procuradoria-Geral da Fazenda Nacional

CERTIDÃO NEGATIVA DE DÉBITOS RELATIVOS AOS TRIBUTOS FEDERAIS E À DÍVIDA ATIVA DA UNIÃO

Nome: LABORMED SERVICOS EM SAUDE LTDA
CNPJ: 41.352.382/0001-08

Ressalvado o direito de a Fazenda Nacional cobrar e inscrever quaisquer dívidas de responsabilidade do sujeito passivo acima identificado que vierem a ser apuradas, é certificado que não constam pendências em seu nome, relativas a créditos tributários administrados pela Secretaria da Receita Federal do Brasil (RFB) e a inscrições em Dívida Ativa da União (DAU) junto à Procuradoria-Geral da Fazenda Nacional (PGFN).

Esta certidão é válida para o estabelecimento matriz e suas filiais e, no caso de ente federativo, para todos os órgãos e fundos públicos da administração direta a ele vinculados. Refere-se à situação do sujeito passivo no âmbito da RFB e da PGFN e abrange inclusive as contribuições sociais previstas nas alíneas 'a' a 'd' do parágrafo único do art. 11 da Lei nº 8.212, de 24 de julho de 1991.

A aceitação desta certidão está condicionada à verificação de sua autenticidade na Internet, nos endereços <http://rfb.gov.br> ou <http://www.pgfn.gov.br>.

Certidão emitida gratuitamente com base na Portaria Conjunta RFB/PGFN nº 1.751, de 2/10/2014.
Emitida às 16:34:35 do dia 02/03/2026 <hora e data de Brasília>.
Válida até 29/08/2026.
Código de controle da certidão: **3867.27D1.1EAD.9B3D**
Qualquer rasura ou emenda invalidará este documento.

Secretaria da Fazenda e Planejamento do Estado de São Paulo

Débitos Tributários Não Inscritos na Dívida Ativa do Estado de São Paulo

CNPJ: 41.352.382/0001-08

Ressalvado o direito da Secretaria da Fazenda e Planejamento do Estado de São Paulo de apurar débitos de responsabilidade da pessoa jurídica acima identificada, é certificado que **não constam débitos** declarados ou apurados pendentes de inscrição na Dívida Ativa de responsabilidade do estabelecimento matriz/filial acima identificado.

Certidão nº	26091074165-21
Data e hora da emissão	11/09/2026 14:59:31
Validade	6 (seis) meses, contados da data de sua expedição.

Qualquer rasura ou emenda invalidará este documento.

A aceitação desta certidão está condicionada à verificação de sua autenticidade no sítio **www.pfe.fazenda.sp.gov.br**

1040

PREF MUNIC DE RIBEIRAO PIRES
SECRETARIA MUNICIPAL DE FINANÇAS
GERÊNCIA DA RECEITA
09400-110 - RUA MIGUEL PRISCO, 288 CENTRO RIBEIRÃO PIRES SP

CERTIDÃO NEGATIVA DE DÉBITOS

Número 169926/2026 Data Geração: **11/09/2026** Data 11/12/2026

Certificamos para os devidos fins que foi procedida a necessária verificação no sistema e demais apontamentos desta Municipalidade, NÃO CONSTANDO DÉBITOS para com a Fazenda Pública Municipal até a presente data, referente a inscrição abaixo identificada. Fica ressalvado o direito da Fazenda Pública do Município na cobrança de débitos provenientes de impostos, taxas e contribuições que venham a ser apurados e que se verifiquem a qualquer tempo, inclusive em relação aos tributos e períodos referidos nesta certidão.

Identificação	
CCM	**1031074**
Contribuinte	**LABORMED SERVICOS EM SAUDE LTDA**
CNPJ ou CPF	**41.352.382/0001-08**
Inscrição Estatual ou RG	**581241053118**
Endereço	**09424-000 - RUA COMENDADOR JOAO UGLIENGO, 4 SALA 10**
Bairro	**CENTRO ALTO Cidade: RIBEIRAO PIRES Estado: SP**
Atividade	**Laboratórios clínicos/Serviços de diagnóstico por imagem com uso de radiação**

Data Emissão: 11/09/2026

Tanto a veracidade da informação quanto a manutenção da condição de não devedor poderá ser verificada na seguinte página da Internet:
http://www.ribeiraopires.sp.gov.br
Número: 169926/2026
Inscrição: 1031074

ATENÇÃO: Qualquer rasura ou emenda **INVALIDARÁ** a presente certidão.

Certidão Emitida Gratuitamente

PODER JUDICIÁRIO
JUSTIÇA DO TRABALHO

CERTIDÃO NEGATIVA DE DÉBITOS TRABALHISTAS

Nome: LABORMED SERVICOS EM SAUDE LTDA (MATRIZ E FILIAIS)
CNPJ: 41.352.382/0001-08
Certidão nº: 62526538/2026
Expedição: 17/07/2026, às 11:05:53
Validade: 13/01/2027 - 180 (cento e oitenta) dias, contados da data de sua expedição.

Certifica-se que **LABORMED SERVICOS EM SAUDE LTDA (MATRIZ E FILIAIS)**, inscrito(a) no CNPJ sob o nº **41.352.382/0001-08**, **NÃO CONSTA** como inadimplente no Banco Nacional de Devedores Trabalhistas.
Certidão emitida com base nos arts. 642-A e 883-A da Consolidação das Leis do Trabalho, acrescentados pelas Leis ns.° 12.440/2011 e 13.467/2017, e no Ato 01/2022 da CGJT, de 21 de janeiro de 2022.
Os dados constantes desta Certidão são de responsabilidade dos Tribunais do Trabalho.
No caso de pessoa jurídica, a Certidão atesta a empresa em relação a todos os seus estabelecimentos, agências ou filiais.
A aceitação desta certidão condiciona-se à verificação de sua autenticidade no portal do Tribunal Superior do Trabalho na Internet (http://www.tst.jus.br).
Certidão emitida gratuitamente.

INFORMAÇÃO IMPORTANTE
Do Banco Nacional de Devedores Trabalhistas constam os dados necessários à identificação das pessoas naturais e jurídicas inadimplentes perante a Justiça do Trabalho quanto às obrigações estabelecidas em sentença condenatória transitada em julgado ou em acordos judiciais trabalhistas, inclusive no concernente aos recolhimentos previdenciários, a honorários, a custas, a emolumentos ou a recolhimentos determinados em lei; ou decorrentes de execução de acordos firmados perante o Ministério Público do Trabalho, Comissão de Conciliação Prévia ou demais títulos que, por disposição legal, contiver força executiva.

Voltar Imprimir

CAIXA ECONÔMICA FEDERAL

Certificado de Regularidade do FGTS - CRF

Inscrição: 41.352.382/0001-08

Razão social: LABORMED SERVICOS EM SAUDE LTDA

Endereço: R COMENDADOR JOAO UGLIENGO 4 SALA 10/ CENTRO ALTO / RIBEIRAO PIRES / SP / 09424-000

A Caixa Econômica Federal, no uso da atribuição que lhe confere o Art. 7, da Lei 8.036, de 11 de maio de 1990, certifica que, nesta data, a empresa acima identificada encontra-se em situação regular perante o Fundo de Garantia do Tempo de Servico - FGTS.

O presente Certificado não servirá de prova contra cobrança de quaisquer débitos referentes a contribuições e/ou encargos devidos, decorrentes das obrigações com o FGTS.

Validade: 19/08/2026 a 17/09/2026

Certificação Número: 2026081904595683475164

Informação obtida em 19/08/2026 17:11:45

A utilização deste Certificado para os fins previstos em Lei esta condicionada a verificação de autenticidade no site da Caixa: **www.caixa.gov.br**

Imprimir Baixar PDF

SECRETARIA DA FAZENDA DO ESTADO DE SÃO PAULO

Cadastro Informativo dos Créditos não Quitados de Órgãos e Entidades Estaduais
CADIN Estadual

Informações Cadastrais

CNPJ/CPF: 41.352.382/0001-08

Não foram encontradas pendências no Cadastro de Créditos não quitados de Órgãos e Entidades Estaduais – CADIN ESTADUAL.

Pesquisa realizada em: 17/07/2026 às 10:35:38

Se você recebeu o comunicado CADIN regularize sua situação em 90 (noventa) dias contados a partir da data de expedição do mesmo.

Este documento não tem validade de Certidão Negativa.
Em conformidade com a Lei Estadual nº 12.799/2008 a inexistência de registro no CADIN Estadual:
- Não configura reconhecimento de regularidade de situação, nem dispensa a apresentação dos documentos exigidos em lei, decreto e demais atos normativos. (artigo 7º)
- Não impede a consulta prévia pelos órgãos e entidades da Administração direta e indireta ao sistema CADIN Estadual. (artigo 6º)
- Aos registros incluídos após a emissão da declaração cabe a aplicação do parágrafo 1º do artigo 6º.

A autenticidade deste documento deverá ser confirmada na página da Secretaria da Fazenda do Estado de São Paulo, endereço: https://www.fazenda.sp.gov.br/cadin_estadual/pages/publ/cadin.aspx

Código da Declaração: DAE35FC2.7A440BCF.BEB55CBA.01D753AA

EMISSÃO GRATUITA

Atenção: Qualquer rasura ou emenda invalidará este documento.

PREFEITURA MUNICIPAL DE RIBEIRÃO PIRES
SECRETARIA MUNICIPAL DE FINANÇAS
NOTA FISCAL DE SERVIÇO ELETRÔNICA - NFS-e

NFS-e	
715	
Código de Verificação	
EU2IFEEBU	
Emissão da NFS-e	
04/08/2026 12:11:37	

RPS	Série RPS	Tipo RPS	NFS-e Substituída

Prestador de Serviço

CPF/CNPJ: 01.363.021/0001-34 Inscrição 2000717
Nome/Razão Social: TERRA MIX PAVIMENTAÇÃO E CONSTRUÇÃO EIRELI
Endereço via ÍNDIO TIBIRIÇÁ Número: 2505
Complemento: SALA 02 Bairro: CENTRO DE OURO FINO
CEP: 09442-000 Município: RIBEIRAO PIRES UF: SP País: Brasil
E-mail: fiscal1@contabilbrezolin.com.br Telefone: (11)4823-9216

Tomador de Serviço

CPF/CNPJ: 26.702.577/0001-39 Inscrição Municipal: NIF:
Nome/Razão Social: BIOGESP - ASSOCIACAO DE GESTAO E EXECUCAO DE SERVICOS PUBLICOS E SOCIAIS
Endereço: Rua Cardeal Arcoverde Número: 1641
Complemento: Bairro: Pinheiros
CEP: 05407-002 Município: SAO PAULO UF: SP País: Brasil
E-mail: Telefone:

Atividade Econômica

7.05 / 8.705 - Reparação, Conservação E Reforma De Edifícios, Estradas, Pontes, Portos E Congêneres (Exceto O Forne

Discriminação do Serviço

PERÍODO: 01/07/2026 a 31/07/2026
CONTRATO DE GESTÃO Nº 001/2022
OBJETO: PRESTAÇÃO DE SERVIÇOS DE MANUTENÇÃO PREDIAL, NA UNIDADE DE SAÚDE INDICADA, COM FORNECIMENTO DE MÃO DE OBRA

12ª MEDIÇÃO

BANCO ITAÚ
AGÊNCIA Nº: 0691
CONTA CORRENTE Nº: 74878-4

Tributos Federais (R$)							Valor Aproximado dos Tributos				
PIS	Tipo PIS	COFINS	Tipo COFINS	INSS	IR	CSLL	Federal	Estadual	Municipal	Fonte	Simples
455,00	Retido	2.100,00	Retido	7.700,00	700,00	700,00	0.00%	0.00%	0.00%		0.00%

Identificação Prestação de Serviços		Detalhamento de Valores (R$)	
Código da Obra	7615	Valor do Serviço	70.000,00
Código A.R.T.		Desconto Incondicionado	0,00
Exigibilidade ISSQN	1-Exigível	Desconto Condicionado	0,00
Regime Especial de Tributação	0-Nenhum	Retenções Federais	11.655,00
Simples Nacional	( ) Sim (X) Não	PIS/COFINS - Apuração Própria	0,00
Nomenclatura Brasileira de Serviços	1.0101.11.00	Outras Retenções	0,00
Indicador de Operação	20201	Deduções Previstas em Lei	0,00
Situação Tributária	200	Base de Cálculo	70.000,00
Classificação Tributária	200046	Alíquota	5,00
Competência	08/2026	ISSQN	3.500,00
Município Prestação	RIBEIRAO PIRES - SP	IBS	66,50
Munícipio Incidência	RIBEIRAO PIRES - SP	CBS	598,50
ISSQN a Reter	( ) Sim (X) Não	Contribuições Sociais - Retidas	3.255,00
		Valor Líquido	58.345,00

Outras Informações

ZapSign - f07ad45c-de6a-4fe7-9829-f984f48d227d | Documento assinado eletronicamente, conforme MP 2.200-2/2001 e Lei 14.063/2020.

Relatório de Assinaturas

Datas e horários em UTC-0300 (America/Sao_Paulo)
Última atualização em 18 Agosto 2026, 14:46:27

ZapSign By Truora

Status: Assinado
Documento: NF-715
Número: f07ad45c-de6a-4fe7-9829-f984f48d227d
Data da criação: 05 Agosto 2026, 09:33:55
Hash do documento original (SHA256): 17bbbac36cd04d5dc28b44e3c5a908b572e79989bf751b80402683fddb1597a0

Assinaturas

2 de 2 Assinaturas

Assinado via ZapSign by Truora

CARLOS EDUARDO BASSUTO

Data e hora da assinatura: 05/08/2026 09:35:33
Token: 233e2b2e-e16d-4f1e-bdd0-09ea38f94b1e

Assinatura

Carlos Eduardo Bassuto

Carlos Eduardo Bassuto

Pontos de autenticação:
Telefone: 5511934888830
E-mail: coord.adm.rp@biogesp.org.br
Nível de segurança: Validado por código único enviado por e-mail

IP: 187.51.1.154
Dispositivo: Mozilla/5.0 (Windows NT 10.0; Win64; x64) AppleWebKit/537.36 (KHTML, like Gecko) Chrome/151.0.0.0 Safari/537.36

Assinado via ZapSign by Truora

VALTERMIR PEREIRA

Data e hora da assinatura: 18/08/2026 14:46:26
Token: fe12874a-3025-420f-895b-7b5c6dd8d135

Assinatura



VALTERMIR PEREIRA

Pontos de autenticação:
Telefone: 5511971103711
E-mail: pereira-valtermir@uol.com.br

IP: 200.168.239.236
Dispositivo: Mozilla/5.0 (Windows NT 10.0; Win64; x64) AppleWebKit/537.36 (KHTML, like Gecko) Chrome/151.0.0.0 Safari/537.36

INTEGRIDADE CERTIFICADA - ICP-BRASIL

Assinaturas eletrônicas e físicas têm igual validade legal, conforme MP 2.200-2/2001 e Lei 14.063/2020.
Confirme a integridade do documento aqui.

Este Log é exclusivo e parte integrante do documento número f07ad45c-de6a-4fe7-9829-f984f48d227d, segundo os Termos de Uso da ZapSign , disponíveis em zapsign.com.br

BIOGESP - ASSOCIACAO DE GESTAO E EXECUCA **Agência:** 0123 **Conta:** 130043711

Pronto! O pagamento foi realizado. Fazer outro Pix

Comprovante do Pix

Valor pago

R$ 58.345,00

Forma de pagamento

Ag 0123 Cc 13004371-1

Mensagem para o recebedor

REFERENTE A NF 715

Dados do recebedor

Nome

Terra Mix Pavimentao E Construo Eireli

CNPJ / CPF

01.***.***/****-34

Instituição

ITAU UNIBANCO S.A.

Conta destino

Ag 0691 Cc 748784

Dados do pagador

De

BIOGESP ASSOCIACAO DE GESTAO E EXECUCA

CNPJ / CPF

26.******/****-39

Instituição

BANCO SANTANDER (BRASIL) S.A.

ID/Transação

E90400888202608191848681172956l4

Data e hora da transação

19/08/2026 - 15:48:54

Código de autenticação

IBE0610AFEBBD9F8D49BF8D

Central de Atendimento Santander Empresarial
Das 8h às 20h, de segunda a sexta-feira, e aos sábados, das 8h às 18h.
4004 2125 (Capitais e Regiões Metropolitanas)
0800 702 2125 (Demais Localidades)

Ouvidoria
Das 8h às 22h, de segunda a sexta-feira, exceto feriados.
0800 726 0322
55 (11) 3012 0322 (No exterior, ligue a cobrar)

SAC
Atendimento 24h por dia, todos os dias.
0800 762 7777
55 (11) 3012 0322 (No exterior, ligue a cobrar)

SAC e Ouvidoria
Canal exclusivo para **Atendimento em Libras**, disponível em nosso site:
https://www.santander.com.br/atendimento-santander.
Das 8h às 20h, de segunda a sexta-feira, exceto feriados.

Troca de lâmpada - Hospital



Troca de dobradiça - Hospital



Desentupimento de ralo - Hospital



Troca de lâmpada - Hospital



Instalação de piso - UBS Santa Luzia

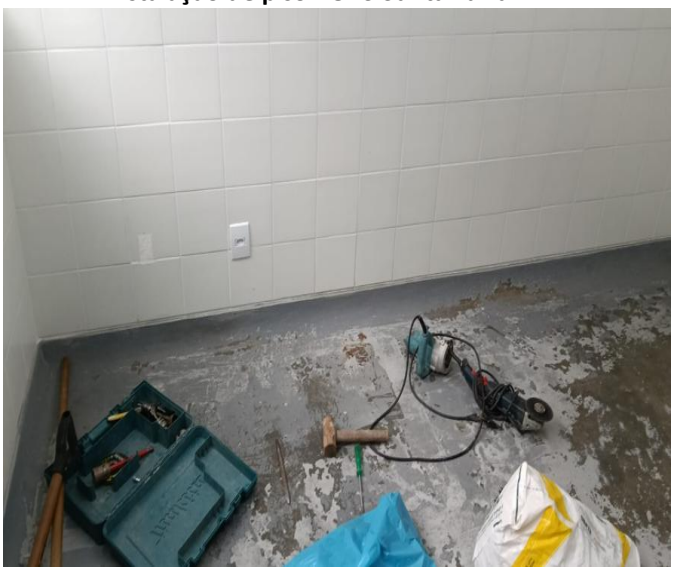

Roçagem - UBS Jd. Serrano



Troca de disjuntor - Hospital

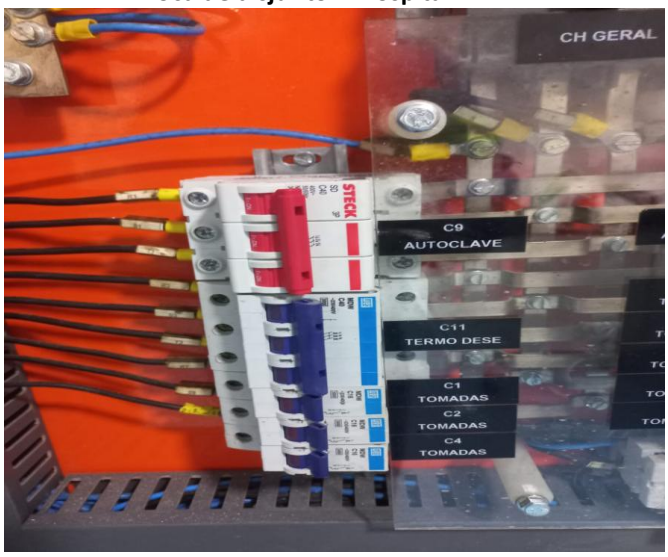

Troca de cilindro - Hospital



Roçagem - Hospital



Troca de lâmpada - Hospital



Roçagem - Hospital



Roçagem - Hospital



Roçagem - Hospital



Troca de cilindro - Hospital



Pintura de mesa - UBS Santa Luzia



Finalização de pisos - UBS Santa Luzia



Troca de lâmpada - Hospital



Desentupimento de pia - Hospital



Limpeza de grade - Hospital



Instalação de rodinha - Hospital



Roçagem - UBS Jd. Luzo



Roçagem - UBS Centro



Conserto de campainha - Hospital

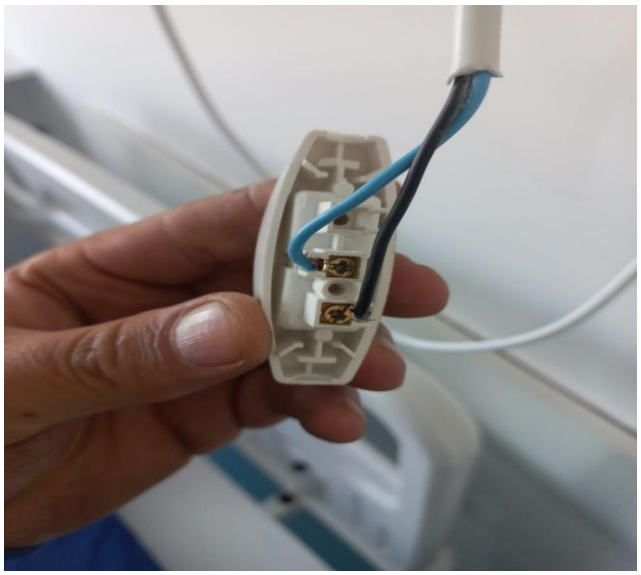

Troca de lâmpada - Hospital



Conserto de campainha - Hospital



Roçagem - UBS Jd. Caçula



Troca de lâmpada - UBS Jd. Caçula



Troca de torneira - UBS Santa Luzia



Troca de torneira - Hospital



Troca de sifão - UBS Santa Luzia



Roçagem - UBS Vila Sueli



Reparo na parede - UBS Jd. Caçula



Troca de tomada - UBS Jd. Caçula



Roçagem - UBS 4ª Divisão



Pintura - Hospital

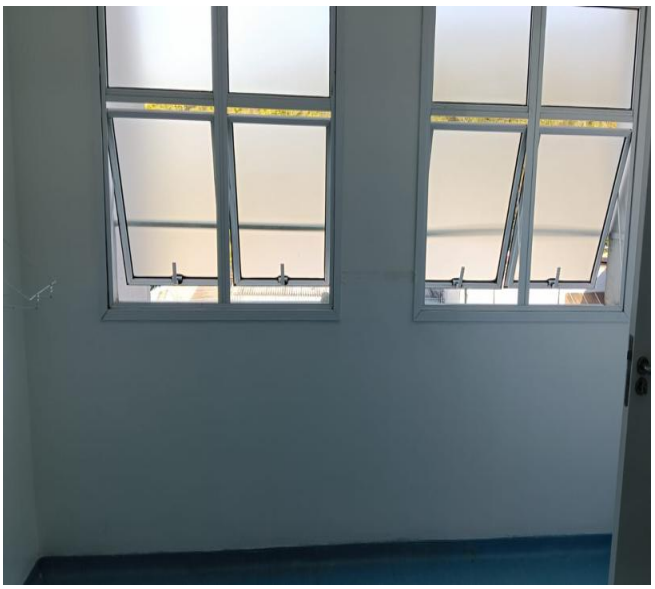

Conserto de campainha - Hospital



Conserto de cano - Hospital



Conserto de porta - UBS Vila Sueli



Troca de vaso sanitário - UBS Vila Sueli



Fixação de Suporte - Hospital



Instalação de tampa de ralo - Hospital



Pintura - Hospital



Troca de lâmpada - Hospital



Instalação de assento de vaso sanitário - UBS Pq. Aliança



Troca de sifão - UBS Pq. Aliança



Pintura de parede - UBS Jd. Caçula

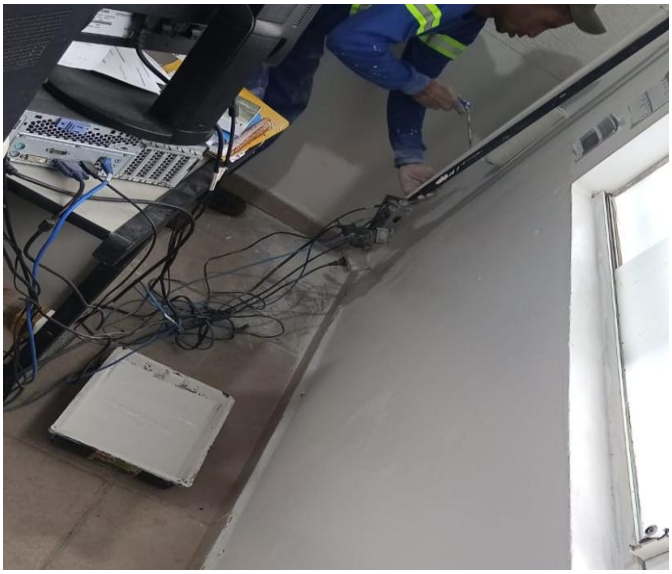

Fixação de tomada - UBS Jd. Caçula



Troca de lâmpada - Hospital



Troca de chuveiro - Hospital



Colagem de piso podotátil - Hospital



Troca de lâmpada - Hospital



Pintura de quarto - Hospital



Pintura de quarto - Hospital

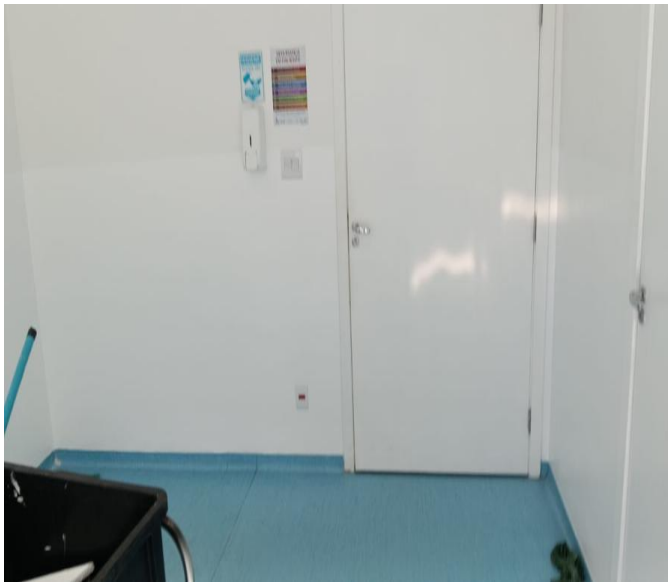

Roçagem - UBS Pq. Aliança



Conserto de cadeira - Hospital



Desentupimento de vaso sanitário - Hospital



Troca de forro - Hospital



Reparo em lâmpada - Hospital



Limpeza de ar condicionado - Hospital



Aplicação de massa - Hospital



Troca de tomada - UBS Ouro Fino



Troca de sifão - UBS Ouro Fino



Troca de mangueira flexível - UBS Pq. Aliança



Receita Federal

Documento de Arrecadação de Receitas Federais

CNPJ	Razão Social
26.702.577/0001-39	BIOGESP - ASSOCIACAO DE GESTAO E EXECUCAO DE SERVI

Período de Apuração	Data de Vencimento	Número do Documento
31/07/2026	20/08/2026	07.01.26222.4951637-7

Pagar este documento até
20/08/2026

Valor Total do Documento
700,00

Observações
NF 700 - TERRA MIX
Darf emitido pelo Sicalc Web

Composição do Documento de Arrecadação

Código	Denominação	Principal	Multa	Juros	Total
1708	IRRF - REMUNER SERV PRESTADOS POR PJ 06 IRRF - REMUNERAÇÃO DE SERVIÇOS PROFISSIONAIS PRESTADOS POR PJ PA 07/2026 Vencimento 20/08/2026	700,00			700,00
	Totais	**700,00**			**700,00**

SENDA (Versão:1.5.8) Página: 1 / 1 10/08/2026 18:00:02

85850000007 0 00000385262 8 32070126222 6 49516377589 5 AUTENTICAÇÃO MECÂNICA

Documento de Arrecadação de Receitas Federais

85850000007 0 | 00000385262 8 | 32070126222 6 | 49516377589 5

CNPJ: 26.702.577/0001-39
Número: 07.01.26222.4951637-7
Pagar até: 20/08/2026
Valor: 700,00

Pague com o PIX

Santander

Internet Banking Empresarial

BIOGESP - ASSOCIACAO DE GESTAO E EXECUCA **Agência:** 0123 **Conta:** 130043711

Pagamento realizado com sucesso.

Empresa	Data do pagamento	Valor nominal	Valor total a pagar
TRIBUTOS FEDERAIS DARF NUMERADO	11/08/2026	R$ 700,00	R$ 700,00

858500000070.000003852628.320701262226.495163775895

Ver detalhes, imprimir ou mandar por e-mail

Numero do Documento	Data / hora da transação:	Data de Vencimento
07.01.26222.4951637-7	11/08/2026 13:54:19	20/08/2026
Valor	**Codigo de Barras**	**Autenticação**
R$ 700,00	85850000007-0 00000385262-8 32070126222-6 49516377589-5	IBEA1E4776D118F4DADBF62

DARF

Central de Atendimento Santander Empresarial
Das 8h às 20h, de segunda a sexta-feira, e aos sábados, das 8h às 18h.
4004 2125 (Capitais e Regiões Metropolitanas)
0800 702 2125 (Demais Localidades)

Ouvidoria
Das 8h às 22h, de segunda a sexta-feira, exceto feriados.
0800 726 0322
55 (11) 3012 0322 (No exterior, ligue a cobrar)

SAC
Atendimento 24h por dia, todos os dias.
0800 762 7777
55 (11) 3012 0322 (No exterior, ligue a cobrar)

SAC e Ouvidoria
Canal exclusivo para **Atendimento em Libras**, disponível em nosso site: https://www.santander.com.br/atendimento-santander.
Das 8h às 20h, de segunda a sexta-feira, exceto feriados.

Receita Federal

Documento de Arrecadação de Receitas Federais

CNPJ	Razão Social
26.702.577/0001-39	BIOGESP - ASSOCIACAO DE GESTAO E EXECUCAO DE SERVI

Período de Apuração	Data de Vencimento	Número do Documento
31/07/2026	20/08/2026	07.01.26222.4951620-2

Pagar este documento até
20/08/2026

Valor Total do Documento
3.255,00

Observações
NF 700 - TERRA MIX
Darf emitido pelo Sicalc Web

Composição do Documento de Arrecadação

Código	Denominação	Principal	Multa	Juros	Total
5952	RET DE CONTRIBUICOES PAGT PJ A PJ DE DIR PRIV 07 CSLL/COFINS/PIS/PASEP - RETENÇÃO DE CONTRIBUIÇÕES SOBRE PAGAMENTOS DE PJ A PJ DE DIREITO PRIVADO PA 07/2026 Vencimento 20/08/2026	3.255,00			3.255,00
	Totais	**3.255,00**			**3.255,00**

SENDA (Versão:1.5.8) Página: 1 / 1 10/08/2026 18:00:02

85810000032 3 55000385262 6 32070126222 6 49516202014 9 AUTENTICAÇÃO MECÂNICA

Documento de Arrecadação de Receitas Federais

85810000032 3 | 55000385262 6 | 32070126222 6 | 49516202014 9

CNPJ:	26.702.577/0001-39
Número:	07.01.26222.4951620-2
Pagar até:	20/08/2026
Valor:	3.255,00

Pague com o PIX

Santander

Internet Banking Empresarial

BIOGESP - ASSOCIACAO DE GESTAO E EXECUCA **Agência:** 0123 **Conta:** 130043711

Pagamento realizado com sucesso.

Empresa	Data do pagamento	Valor nominal	Valor total a pagar
TRIBUTOS FEDERAIS DARF NUMERADO	11/08/2026	R$ 3.255,00	R$ 3.255,00

858100000323.550003852626.320701262226.495162020149

Ver detalhes, imprimir ou mandar por e-mail

Numero do Documento	Data / hora da transação:	Data de Vencimento
07.01.26222.4951620-2	11/08/2026 13:55:03	20/08/2026
Valor	**Codigo de Barras**	**Autenticação**
R$ 3.255,00	85810000032-3 55000385262-6 32070126222-6 49516202014-9	IBEC66A5C4B209B49E1A987

DARF

Central de Atendimento Santander Empresarial
Das 8h às 20h, de segunda a sexta-feira, e aos sábados, das 8h às 18h.
4004 2125 (Capitais e Regiões Metropolitanas)
0800 702 2125 (Demais Localidades)

Ouvidoria
Das 8h às 22h, de segunda a sexta-feira, exceto feriados.
0800 726 0322
55 (11) 3012 0322 (No exterior, ligue a cobrar)

SAC
Atendimento 24h por dia, todos os dias.
0800 762 7777
55 (11) 3012 0322 (No exterior, ligue a cobrar)

SAC e Ouvidoria
Canal exclusivo para **Atendimento em Libras**, disponível em nosso site: https://www.santander.com.br/atendimento-santander.
Das 8h às 20h, de segunda a sexta-feira, exceto feriados.

Receita Federal

Documento de Arrecadação de Receitas Federais

CNPJ	Razão Social
26.702.577/0001-39	BIOGESP - ASSOCIACAO DE GESTAO E EXECUCAO DE SERVI

Período de Apuração	Data de Vencimento	Número do Documento
31/07/2026	20/08/2026	07.01.26222.4951626-1

Pagar este documento até: **20/08/2026**

Valor Total do Documento: **7.700,00**

Observações

NF 700 - TERRA MIX
Darf emitido pelo Sicalc Web

Composição do Documento de Arrecadação

Código	Denominação	Principal	Multa	Juros	Total
1162	CONTRIBUIÇÃO SUJEITA RETENÇÃO PREVIDENCIÁRIA 01 CP PATRONAL - RETENÇÃO LEI 9.711/98 PA 07/2026 Vencimento 20/08/2026 CNPJ Prestador 01.363.021/0001-34	7.700,00			7.700,00
	Totais	**7.700,00**			**7.700,00**

SENDA (Versão:1.5.8) Página: 1 / 1 10/08/2026 18:00:02

85810000077 3 00000385262 8 32070126222 6 49516261565 7

AUTENTICAÇÃO MECÂNICA

Documento de Arrecadação de Receitas Federais

85810000077 3 | 00000385262 8 | 32070126222 6 | 49516261565 7

CNPJ: 26.702.577/0001-39
Número: 07.01.26222.4951626-1
Pagar até: 20/08/2026
Valor: 7.700,00

Pague com o PIX

Santander

Internet Banking Empresarial

BIOGESP - ASSOCIACAO DE GESTAO E EXECUCA **Agência:** 0123 **Conta:** 130043711

Pagamento realizado com sucesso.

Empresa	Data do pagamento	Valor nominal	Valor total a pagar
TRIBUTOS FEDERAIS DARF NUMERADO	11/08/2026	R$ 7.700,00	R$ 7.700,00

858100000773.000003852628.320701262226.495162615657

Ver detalhes, imprimir ou mandar por e-mail

Numero do Documento	Data / hora da transação:	Data de Vencimento
07.01.26222.4951626-1	11/08/2026 13:53:20	20/08/2026
Valor	**Codigo de Barras**	**Autenticação**
R$ 7.700,00	85810000077-3 00000385262-8 32070126222-6 49516261565-7	IBEFEBA5FAA1D4F4747B1A3

DARF

Central de Atendimento Santander Empresarial
Das 8h às 20h, de segunda a sexta-feira, e aos sábados, das 8h às 18h.
4004 2125 (Capitais e Regiões Metropolitanas)
0800 702 2125 (Demais Localidades)

Ouvidoria
Das 8h às 22h, de segunda a sexta-feira, exceto feriados.
0800 726 0322
55 (11) 3012 0322 (No exterior, ligue a cobrar)

SAC
Atendimento 24h por dia, todos os dias.
0800 762 7777
55 (11) 3012 0322 (No exterior, ligue a cobrar)

SAC e Ouvidoria
Canal exclusivo para **Atendimento em Libras**, disponível em nosso site: https://www.santander.com.br/atendimento-santander.
Das 8h às 20h, de segunda a sexta-feira, exceto feriados.

MINISTÉRIO DA FAZENDA
Secretaria da Receita Federal do Brasil
Procuradoria-Geral da Fazenda Nacional

CERTIDÃO NEGATIVA DE DÉBITOS RELATIVOS AOS TRIBUTOS FEDERAIS E À DÍVIDA ATIVA DA UNIÃO

Nome: TERRA MIX PAVIMENTACAO E CONSTRUCAO LTDA
CNPJ: 01.363.021/0001-34

Ressalvado o direito de a Fazenda Nacional cobrar e inscrever quaisquer dívidas de responsabilidade do sujeito passivo acima identificado que vierem a ser apuradas, é certificado que não constam pendências em seu nome, relativas a créditos tributários administrados pela Secretaria da Receita Federal do Brasil (RFB) e a inscrições em Dívida Ativa da União (DAU) junto à Procuradoria-Geral da Fazenda Nacional (PGFN).

Esta certidão é válida para o estabelecimento matriz e suas filiais e, no caso de ente federativo, para todos os órgãos e fundos públicos da administração direta a ele vinculados. Refere-se à situação do sujeito passivo no âmbito da RFB e da PGFN e abrange inclusive as contribuições sociais previstas nas alíneas 'a' a 'd' do parágrafo único do art. 11 da Lei nº 8.212, de 24 de julho de 1991.

A aceitação desta certidão está condicionada à verificação de sua autenticidade na Internet, nos endereços <http://rfb.gov.br> ou <http://www.pgfn.gov.br>.

Certidão emitida gratuitamente com base na Portaria Conjunta RFB/PGFN nº 1.751, de 2/10/2014.
Emitida às 09:28:00 do dia 27/03/2026 <hora e data de Brasília>.
Válida até 23/09/2026.
Código de controle da certidão: **FDDA.3753.33C1.BF11**
Qualquer rasura ou emenda invalidará este documento.

Secretaria da Fazenda e Planejamento do Estado de São Paulo

Débitos Tributários Não Inscritos na Dívida Ativa do Estado de São Paulo

CNPJ: 01.363.021/0001-34

Ressalvado o direito da Secretaria da Fazenda e Planejamento do Estado de São Paulo de apurar débitos de responsabilidade da pessoa jurídica acima identificada, é certificado que **não constam débitos** declarados ou apurados pendentes de inscrição na Dívida Ativa de responsabilidade do estabelecimento matriz/filial acima identificado.

Certidão nº	26081566801-39
Data e hora da emissão	19/08/2026 17:29:30
Validade	6 (seis) meses, contados da data de sua expedição.

Qualquer rasura ou emenda invalidará este documento.

A aceitação desta certidão está condicionada à verificação de sua autenticidade no sítio **www.pfe.fazenda.sp.gov.br**

1066

PREF MUNIC DE RIBEIRAO PIRES
SECRETARIA MUNICIPAL DE FINANÇAS
GERÊNCIA DA RECEITA
09400-110 - RUA MIGUEL PRISCO, 288 CENTRO RIBEIRÃO PIRES SP

CERTIDÃO NEGATIVA DE DÉBITOS

Número 169390/2026 **Data Geração: 25/08/2026** **Data 25/11/2026**

Certificamos para os devidos fins que foi procedida a necessária verificação no sistema e demais apontamentos desta Municipalidade, NÃO CONSTANDO DÉBITOS para com a Fazenda Pública Municipal até a presente data, referente a inscrição abaixo identificada. Fica ressalvado o direito da Fazenda Pública do Município na cobrança de débitos provenientes de impostos, taxas e contribuições que venham a ser apurados e que se verifiquem a qualquer tempo, inclusive em relação aos tributos e períodos referidos nesta certidão.

Identificação	
CCM	**2000717**
Contribuinte	**TERRA MIX PAVIMENTAÇÃO E CONSTRUÇÃO EIRELI.**
CNPJ ou CPF	**01.363.021/0001-34**
Inscrição Estatual ou RG	**581.145.189.116**
Endereço	**09442-000 - RODOVIA INDIO TIBIRICA, 2511**
Bairro	**CENTRO DE OURO FINO PAULISTA Cidade: RIBEIRAO PIRES**
Atividade	**CONTRUÇÃO DE EDIFICIOS, OBRAS DE TERRAPLENAGEM, MONTAGENS DE**

Data Emissão: 28/08/2026

Tanto a veracidade da informação quanto a manutenção da condição de não devedor poderá ser verificada na seguinte página da Internet:
http://www.ribeiraopires.sp.gov.br
Número: 169390/2026
Inscrição: 2000717

ATENÇÃO: Qualquer rasura ou emenda **INVALIDARÁ** a presente certidão.

Certidão Emitida Gratuitamente

PODER JUDICIÁRIO
JUSTIÇA DO TRABALHO

CERTIDÃO NEGATIVA DE DÉBITOS TRABALHISTAS

Nome: TERRA MIX PAVIMENTACAO E CONSTRUCAO LTDA (MATRIZ E FILIAIS)
CNPJ: 01.363.021/0001-34
Certidão nº: 70844932/2026
Expedição: 19/08/2026, às 17:40:09
Validade: 15/02/2027 - 180 (cento e oitenta) dias, contados da data de sua expedição.

Certifica-se que **TERRA MIX PAVIMENTACAO E CONSTRUCAO LTDA (MATRIZ E FILIAIS)**, inscrito(a) no CNPJ sob o nº **01.363.021/0001-34**, **NÃO CONSTA** como inadimplente no Banco Nacional de Devedores Trabalhistas.
Certidão emitida com base nos arts. 642-A e 883-A da Consolidação das Leis do Trabalho, acrescentados pelas Leis ns.° 12.440/2011 e 13.467/2017, e no Ato 01/2022 da CGJT, de 21 de janeiro de 2022.
Os dados constantes desta Certidão são de responsabilidade dos Tribunais do Trabalho.
No caso de pessoa jurídica, a Certidão atesta a empresa em relação a todos os seus estabelecimentos, agências ou filiais.
A aceitação desta certidão condiciona-se à verificação de sua autenticidade no portal do Tribunal Superior do Trabalho na Internet (http://www.tst.jus.br).
Certidão emitida gratuitamente.

INFORMAÇÃO IMPORTANTE
Do Banco Nacional de Devedores Trabalhistas constam os dados necessários à identificação das pessoas naturais e jurídicas inadimplentes perante a Justiça do Trabalho quanto às obrigações estabelecidas em sentença condenatória transitada em julgado ou em acordos judiciais trabalhistas, inclusive no concernente aos recolhimentos previdenciários, a honorários, a custas, a emolumentos ou a recolhimentos determinados em lei; ou decorrentes de execução de acordos firmados perante o Ministério Público do Trabalho, Comissão de Conciliação Prévia ou demais títulos que, por disposição legal, contiver força executiva.

Voltar Imprimir

CAIXA ECONÔMICA FEDERAL

Certificado de Regularidade do FGTS - CRF

Inscrição: 01.363.021/0001-34

Razão social: TERRA MIX PAVIMENTACAO E CONSTRUCAO LTDA

Endereço: ROD INDIO TIBIRICA 2511 / CENTRO DE OURO FINO / RIBEIRAO PIRES / SP / 09442-000

A Caixa Econômica Federal, no uso da atribuição que lhe confere o Art. 7, da Lei 8.036, de 11 de maio de 1990, certifica que, nesta data, a empresa acima identificada encontra-se em situação regular perante o Fundo de Garantia do Tempo de Servico - FGTS.

O presente Certificado não servirá de prova contra cobrança de quaisquer débitos referentes a contribuições e/ou encargos devidos, decorrentes das obrigações com o FGTS.

Validade: 30/08/2026 a 28/09/2026

Certificação Número: 2026083004150636731785

Informação obtida em 31/08/2026 08:45:44

A utilização deste Certificado para os fins previstos em Lei esta condicionada a verificação de autenticidade no site da Caixa: **www.caixa.gov.br**

Imprimir Baixar PDF

SECRETARIA DA FAZENDA DO ESTADO DE SÃO PAULO

Cadastro Informativo dos Créditos não Quitados de Órgãos e Entidades Estaduais
CADIN Estadual

Informações Cadastrais

CNPJ/CPF: 01.363.021/0001-34

Não foram encontradas pendências no Cadastro de Créditos não quitados de Órgãos e Entidades Estaduais – CADIN ESTADUAL.

Pesquisa realizada em: 17/07/2026 às 10:31:55

Se você recebeu o comunicado CADIN regularize sua situação em 90 (noventa) dias contados a partir da data de expedição do mesmo.

Este documento não tem validade de Certidão Negativa.
Em conformidade com a Lei Estadual nº 12.799/2008 a inexistência de registro no CADIN Estadual:
- Não configura reconhecimento de regularidade de situação, nem dispensa a apresentação dos documentos exigidos em lei, decreto e demais atos normativos. (artigo 7º)
- Não impede a consulta prévia pelos órgãos e entidades da Administração direta e indireta ao sistema CADIN Estadual. (artigo 6º)
- Aos registros incluídos após a emissão da declaração cabe a aplicação do parágrafo 1º do artigo 6º.

A autenticidade deste documento deverá ser confirmada na página da Secretaria da Fazenda do Estado de São Paulo, endereço: https://www.fazenda.sp.gov.br/cadin_estadual/pages/publ/cadin.aspx

Código da Declaração: 63E4A33D.34813615.1294E7EF.C5D759DA

EMISSÃO GRATUITA

Atenção: Qualquer rasura ou emenda invalidará este documento.

Santander

Internet Banking Empresarial

BIOGESP - ASSOCIACAO DE GESTAO E EXECUCA **Agência:** 0123 **Conta:** 130043711

Transferências > Entre contas Santander e TED >
Transferir

Transferência finalizada. Veja seu comprovante.

Favorecido	Instituição destino	Conta destino	Data da transferência	Valor: R$
BIOGESP - ASSOCIACAO DE GESTAO E EXECUCAO DE SERVICOS PUBLICOS E	0033 - BCO SANTANDER BRASIL S A	0679 / 130104346	18/08/2026	170.000,00

Mais Informações

Tipo de Transação	Nome conta origem	Conta origem
Transferência entre contas - Outra titularidade	BIOGESP - ASSOCIACAO DE GESTAO E EXECUCA	0123 / 130043711
Tipo de Conta		
Conta corrente		
Finalidade	Histórico	
Crédito em Conta Corrente	CUSTOS IN	

Transação sujeita à cobrança de Tarifa. Consulte os valores na Tabela de Serviços nas agências e no site: www.santander.com.br>Santander>Conta Corrente>Tarifas e Pacotes Padronizados>Tabela Completa de Serviços.
O crédito estará disponível na conta destino em alguns minutos.
Transação exclusiva para transferência entre contas da mesma instituição.

Autenticação Bancária:
96B683D67388D952556D849

Data / Hora da Transação:
18/08/2026 - 16:11:50

Central de Atendimento Santander Empresarial - Das 8h às 20h, de segunda a sexta-feira
4004-2125 (Capitais e Regiões Metropolitanas)
0800 702 2125 (Demais Localidades)

Central de Atendimento Getnet - Atendimento 24h por dia, todos os dias
4002-4000 (Capitais e Regiões Metropolitanas)
4003-4000 (Capitais e Regiões Metropolitanas)
0800 648 8000 (Demais Localidades)

Central de Vendas PJ - Das 8h às 20h, de segunda a sexta-feira, exceto feriados.
0800 013 7333

SAC - Atendimento 24h por dia, todos os dias.
Reclamações cancelamentos e informações:
0800 762 7777

Ouvidoria - Disponível das 9h às 18h, de segunda a sexta-feira, exceto feriados.
Se não ficar satisfeito com a solução apresentada:
0800 726 0322
55 (11) 3012 0322 (No exterior, ligue a cobrar)

Santander

Internet Banking Empresarial

BIOGESP - ASSOCIACAO DE GESTAO E EXECUCA **Agência:** 0123 **Conta:** 130043711

Transferências > Entre contas Santander e TED >
Transferir

Transferência finalizada. Veja seu comprovante.

Favorecido	Instituição destino	Conta destino	Data da transferência	Valor: R$
BIOGESP - ASSOCIACAO DE GESTAO E EXECUCAO DE SERVICOS PUBLICOS E	0033 - BCO SANTANDER BRASIL S A	0679 / 130104346	27/08/2026	170.000,00

Mais Informações

Tipo de Transação	Nome conta origem	Conta origem
Transferência entre contas - Outra titularidade	BIOGESP - ASSOCIACAO DE GESTAO E EXECUCA	0123 / 130043711
Tipo de Conta		
Conta corrente		
Finalidade	**Histórico**	
Crédito em Conta Corrente	CUSTOS IN	

Transação sujeita à cobrança de Tarifa. Consulte os valores na Tabela de Serviços nas agências e no site: www.santander.com.br>Santander>Conta Corrente>Tarifas e Pacotes Padronizados>Tabela Completa de Serviços.
O crédito estará disponível na conta destino em alguns minutos.
Transação exclusiva para transferência entre contas da mesma instituição.

Autenticação Bancária:
587687BF7398D55852EB918

Data / Hora da Transação:
27/08/2026 - 15:57:50

Central de Atendimento Santander Empresarial - Das 8h às 20h, de segunda a sexta-feira
4004-2125 (Capitais e Regiões Metropolitanas)
0800 702 2125 (Demais Localidades)

Central de Atendimento Getnet - Atendimento 24h por dia, todos os dias
4002-4000 (Capitais e Regiões Metropolitanas)
4003-4000 (Capitais e Regiões Metropolitanas)
0800 648 8000 (Demais Localidades)

Central de Vendas PJ - Das 8h às 20h, de segunda a sexta-feira, exceto feriados.
0800 013 7333

SAC - Atendimento 24h por dia, todos os dias.
Reclamações cancelamentos e informações:
0800 762 7777

Ouvidoria - Disponível das 9h às 18h, de segunda a sexta-feira, exceto feriados.
Se não ficar satisfeito com a solução apresentada:
0800 726 0322
55 (11) 3012 0322 (No exterior, ligue a cobrar)

RELATÓRIO

Assunto: Custos indiretos — caixas de julho e agosto de 2026

Informamos, para os devidos fins, que os custos indiretos referentes à **competência de junho de 2026** não ocorreram financeiramente no caixa de **julho de 2026**, em razão de bloqueio judicial que afetou a disponibilidade financeira.

O bloqueio foi determinado no processo nº **4045530-42.2026.8.26.0100**, em trâmite perante a **35ª Vara Cível de São Paulo**, até o limite do débito atualizado de **R$ 1.249.593,78**.

Esclarecemos que o registro do caixa de **agosto de 2026** se refere à competência de **junho de 2026**. Portanto, a ausência dos custos indiretos nesse período não deve ser atribuída à competência de julho de 2026 com caixa de agosto de 2026.

Registra-se que o último protocolo judicial ocorreu em **24 de junho de 2026**. Posteriormente, em **12 de agosto de 2026**, o juiz deferiu o desbloqueio judicial, estabelecendo como prazo limite para o desbloqueio dos valores da conta o dia **1º de setembro de 2026**.

Agradecemos a atenção e permanecemos à disposição para eventuais esclarecimentos.

São Paulo, 18 de agosto de 2026.

☐ Visualizar Pix agrupados

Consultas - Extrato de conta corrente

G331011513834065007
01/09/2026 15:15:45

Cliente - Conta atual

Agência	3043-0
Conta corrente	27552-2 BIOGESP - A G E S PUBLIC
Período do extrato	08 / 2026

Lançamentos

Dt. balancete	Dt. movimento	Ag. origem	Lote	Histórico	Documento	Valor R$	Saldo
31/07/2026		0000	00000	000 Saldo Anterior			10,00 C
03/08/2026		0000	13113	258 Tarifa Pix Enviado	882.151.100.318.208	10,00 D	0,00 C
				Tar. agrupadas - ocorrencia 31/07/2026			
04/08/2026		0000	11162	631 Desbl Judicial-Bacen Jud	30.470.001	10,00 C	10,00 C
06/08/2026		0869	99015	870 Transferência recebida	550.869.000.013.797	1.269.508,21 C	
				06/08 14:36 PMETRP - FMS			
06/08/2026		0000	13105	144 Pix - Enviado	80.601	1.269.508,21 D	10,00 C
				06/08 16:21 BIOGESP - ASSOCIACAO DE G			
07/08/2026		0000	14175	976 TED-Crédito em Conta	100.463.433	135.000,00 C	
				104 0928 12928308000180 FUNDO MUN SAUD			
07/08/2026		0000	13105	144 Pix - Enviado	80.701	135.000,00 D	10,00 C
				07/08 11:22 BIOGESP - ASSOCIACAO DE G			
10/08/2026		0000	13113	435 Tarifa Pacote de Serviços	832.221.203.035.050	10,00 D	0,00 C
				Cobrança referente 10/08/2026			
17/08/2026		0869	99015	870 Transferência recebida	550.869.000.013.797	170.000,00 C	
				17/08 13:32 PMETRP - FMS			
17/08/2026		0000	13113	435 Tarifa Pacote de Serviços	862.290.805.597.619	83,10 D	169.916,90 C
				Cobr parc ref a 10/08/2026			
19/08/2026		0869	99015	870 Transferência recebida	550.869.000.013.797	152.200,00 C	
				19/08 10:12 PMETRP - FMS			
19/08/2026		0869	99015	870 Transferência recebida	550.869.000.038.479	471.787,00 C	
				19/08 10:11 FUNDO MUNICIPAL DE SAUDE			
19/08/2026		0000	14175	976 TED-Crédito em Conta	33.493.764	1.278.300,00 C	
				104 0928 12928308000180 FUNDO MUN SAUD			
19/08/2026		0000	14175	976 TED-Crédito em Conta	100.479.370	135.000,00 C	
				104 0928 12928308000180 FUNDO MUN SAUD			
19/08/2026		0000	13105	144 Pix - Enviado	81.901	2.000.000,00 D	
				19/08 11:53 BIOGESP - ASSOCIACAO DE G			
19/08/2026		0000	13105	438 TED	81.902	207.193,90 D	
				033 0123 026702577000139 BIOGESP - ASS			
19/08/2026		0000	13113	258 Tarifa Pix Enviado	892.311.200.100.881	10,00 D	0,00 C
				Tar. agrupadas - ocorrencia 19/08/2026			
31/08/2026		0000	14175	976 TED-Crédito em Conta	100.496.741	56.340,92 C	
				104 0928 12928308000180 FUNDO MUN SAUD			
31/08/2026		0000	00000	999 S A L D O			56.340,92 C

***** A CONTA NAO FOI MOVIMENTADA *****

**BB, sou eu. Com os cartoes BB, seu negocio
tem canal exclusivo de mensagens:
WhatsApp (11)4034-0001 e SMS 40500.**

OBSERVAÇÕES:

Transação efetuada com sucesso por: JF531792 ROSALY MEDEIROS MORTATI.

1075

BB RENDE FÁCIL

Dados do Cliente

Agência 3043-0	**Conta** 27552-2
Cliente BIOGESP - ASSOCIACAO DE GESTAO E EXECUCAO DE SERVICOS PUBLIC	**CNPJ** 26.702.577/0001-39

Resumo do mês - Agosto/2026

Saldo bruto em	R$ 0,00
Aplicações no mês:	R$ 0,00
Resgates líquidos no mês:	R$ 0,00
IR sobre resgates no mês:	R$ 0,00
IOF sobre resgates no mês:	R$ 0,00
Rendimentos no mês:	R$ 0,00
Saldo bruto em :	R$ 0,00

Histórico de movimentação

Data	Histórico	Capital	Rendimento*	IR	IOF	Valor Líquido
31/07/2026	Saldo Anterior	R$ 0,00	R$ 0,00	R$ 0,00	R$ 0,00	R$ 0,00
31/08/2026	Saldo Final	R$ 0,00	R$ 0,00	R$ 0,00	R$ 0,00	R$ 0,00

* Rendimento desde o início da aplicação, referente ao capital resgatado.

Impresso em 01/09/2026 às 15:18

Santander

Internet Banking Empresarial

BIOGESP - ASSOCIACAO DE GESTAO E EXECUCA **Agência:** 0123 **Conta:** 130043711

Extrato de Movimento e Posição

*Valores em (R$)

Data	Valor da Aplicação	Resgates Antecipados/Vencidos					Transferências Judiciais	Posição no Dia							
		Valor Principal Resgatado	Valor Bruto Resgatado	IOF Retido	IR Retido	Valor Líquido Resgatado	Rendimento Pago			Saldo		Provisão Impostos		Saldo Líquido	Bloqueio Judicial		Saldo Disponível
							Bruto	Líquido		Principal	Bruto	IOF	IRRF		Principal	Juros Líquidos	
03/08/2026	0,00	40.139,37	40.141,70	1,00	0,30	40.140,40	2,33	1,03	0,00	1.075.810,55	1.076.315,96	2,52	113,11	1.076.200,33	943.367,51	387,33	132.445,49
04/08/2026	0,00	19,80	19,80	0,00	0,00	19,80	0,00	0,00	0,00	1.075.790,75	1.076.301,81	2,71	114,34	1.076.184,76	943.367,51	391,17	132.426,08
05/08/2026	0,00	0,00	0,00	0,00	0,00	0,00	0,00	0,00	0,00	1.075.790,75	1.076.307,47	2,80	108,16	1.076.196,51	943.367,51	402,45	132.426,55
06/08/2026	793.334,12	0,00	0,00	0,00	0,00	0,00	0,00	0,00	0,00	1.869.124,87	1.869.647,26	2,93	109,34	1.869.534,99	943.367,51	406,37	925.761,11
07/08/2026	15.569,10	0,00	0,00	0,00	0,00	0,00	0,00	0,00	0,00	1.884.693,97	1.885.226,00	6,90	110,55	1.885.108,55	943.367,51	410,19	941.330,85
10/08/2026	0,00	27.942,45	27.944,79	0,47	0,42	27.943,90	2,34	1,45	0,00	1.856.751,52	1.857.290,94	9,00	111,69	1.857.170,25	943.367,51	414,03	913.388,71
11/08/2026	0,00	85.973,74	85.980,39	1,39	1,18	85.977,82	6,65	4,08	0,00	1.770.777,78	1.771.320,14	10,75	111,90	1.771.197,49	943.367,51	417,86	827.412,12
12/08/2026	0,00	0,00	0,00	0,00	0,00	0,00	0,00	0,00	0,00	1.770.777,78	1.771.329,30	13,76	113,22	1.771.202,32	943.367,51	421,70	827.413,11
13/08/2026	0,00	0,00	0,00	0,00	0,00	0,00	0,00	0,00	0,00	1.770.777,78	1.771.338,45	16,30	114,64	1.771.207,51	943.367,51	425,55	827.414,45
14/08/2026	0,00	13.290,85	13.291,54	0,36	0,07	13.291,11	0,69	0,26	0,00	1.757.486,93	1.758.056,06	18,39	116,02	1.757.921,65	943.367,51	429,38	814.124,76
17/08/2026	0,00	9,90	9,90	0,00	0,00	9,90	0,00	0,00	0,00	1.757.477,03	1.758.055,24	18,49	117,98	1.757.918,77	943.367,51	433,22	814.118,04
18/08/2026	0,00	461.397,75	461.416,93	11,43	1,74	461.403,76	19,18	6,01	0,00	1.296.079,28	1.296.647,40	8,70	117,86	1.296.520,84	943.367,51	437,06	352.716,27
19/08/2026	0,00	127.068,84	127.074,75	3,31	0,58	127.070,86	5,91	2,02	0,00	1.169.010,44	1.169.579,34	5,84	118,61	1.169.454,89	943.367,51	440,90	225.646,48
20/08/2026	0,00	152,10	152,10	0,00	0,00	152,10	0,00	0,00	0,00	1.168.858,34	1.169.433,28	6,14	119,86	1.169.307,28	943.367,51	444,73	225.495,04
21/08/2026	0,00	0,00	0,00	0,00	0,00	0,00	0,00	0,00	0,00	1.168.858,34	1.169.439,32	6,38	121,12	1.169.311,82	943.367,51	448,56	225.495,75
24/08/2026	0,00	0,00	0,00	0,00	0,00	0,00	0,00	0,00	0,00	1.168.858,34	1.169.445,36	5,57	122,60	1.169.317,19	943.367,51	452,39	225.497,29
25/08/2026	0,00	0,00	0,00	0,00	0,00	0,00	0,00	0,00	0,00	1.168.858,34	1.169.451,40	5,45	123,93	1.169.322,02	943.367,51	456,23	225.498,28
26/08/2026	0,00	0,00	0,00	0,00	0,00	0,00	0,00	0,00	0,00	1.168.858,34	1.169.457,45	5,37	125,25	1.169.326,83	943.367,51	460,08	225.499,24
27/08/2026	0,00	194.677,29	194.822,15	0,00	28,97	194.793,18	144,86	115,89	0,00	974.181,05	974.641,32	5,23	97,60	974.538,49	0,00	0,00	974.538,49
28/08/2026	0,00	0,00	0,00	0,00	0,00	0,00	0,00	0,00	0,00	974.181,05	974.646,37	4,87	98,78	974.542,72	0,00	0,00	974.542,72
31/08/2026	0,00	57.983,01	58.026,76	0,00	8,75	58.018,01	43,75	35,00	0,00	916.198,04	916.624,64	3,19	91,50	916.529,95	0,00	0,00	916.529,95
Total	**808.903,22**	**1.008.655,10**	**1.008.880,81**	**17,96**	**42,01**	**1.008.820,84**	**225,71**	**165,74**	**0,00**								

Central de Atendimento Santander Empresarial
4004-2125 (Regiões Metropolitanas)
0800 726 2125 (Demais Localidades)
0800 723 5007 (Pessoas com deficiência auditiva ou de fala)

SAC - Atendimento 24h por dia, todos os dias.
0800 762 7777
0800 771 0401 (Pessoas com deficiência auditiva ou de fala)
Ouvidoria - Das 9h às 18h, de segunda a sexta-feira, exceto feriado.
0800 726 0322
0800 771 0301 (Pessoas com deficiência auditiva ou de fala)

1077

BIOGESP - ASSOCIACAO DE GESTAO E EXECUCA Agência: **0123** Conta: **130043711**

Períodos: **01/08/2026 a 31/08/2026**

Data/Hora: **01/09/2026 as 15h11**
Saldo disponível para uso: **R$ 922.006,09**

Data	Histórico	Documento	Valor (R$)	Saldo (R$)
31/08/2026	Rendimento Liquido De Contamax 7000 RENDIMENTO LIQUIDO DE CONTAMAX		35,00	916.198,04
31/08/2026	Pix Enviado NATALY CRISTINA DOS SANTO	15454772	-1.025,00	916.163,04
31/08/2026	Pix Enviado MARIA ALICE GARCIA DE LIM		-418,18	917.188,04
31/08/2026	Pix Enviado ROSANGELA APARECIDA DA SI		-850,00	917.606,22
31/08/2026	Pix Enviado NICOLE DE PAULA PEREIRA	15454762	-1.025,00	918.456,22
31/08/2026	Pix Enviado MARIA INEZ RODRIGUES VIEI		-1.025,00	919.481,22
31/08/2026	Pix Enviado ELISANGELA DOS SANTOS		-1.025,00	920.506,22
31/08/2026	Pix Enviado JOSELIO SANTOS DE JESUS		-418,00	921.531,22
31/08/2026	Pix Enviado NATALIA CAETANO SIMOES	15454748	-1.025,00	921.949,22
31/08/2026	Pix Enviado ROSELENE SAMPAIO ROSA FEL		-722,73	922.974,22
31/08/2026	Pix Enviado PEDRO HENRIQUE DE SOUZA		-1.025,00	923.696,95
31/08/2026	Pix Enviado PAULA THEODORO DA SILVA		-1.025,00	924.721,95
31/08/2026	Debito Pagamento De Salario PAGSAL: 58 PAGTOS	010831	-48.434,10	925.746,95
27/08/2026	Rendimento Liquido De Contamax 7000 RENDIMENTO LIQUIDO DE CONTAMAX		115,89	974.181,05
27/08/2026	Desbloqueio Judicial - Sisbajud 9999 DESBLOQUEIO JUDICIAL - SISBAJUD		943.367,51	974.065,16
27/08/2026	Transf Valores P/c/c Mesmo Titular PARA: 0679.13.010434-6	15575031	-170.000,00	30.697,65

27/08/2026	Transf Valor P/ Conta Dif Titular 22665723859	15520869	-3.406,17	200.697,65
27/08/2026	Transf Valor P/ Conta Dif Titular 31293584800	15520862	-3.421,98	204.103,82
27/08/2026	Transf Valor P/ Conta Dif Titular 42925227821	15520858	-3.763,40	207.525,80
27/08/2026	Transf Valor P/ Conta Dif Titular 31712345800	15520856	-2.529,08	211.289,20
27/08/2026	Transf Valor P/ Conta Dif Titular 38173004846	15520852	-2.073,81	213.818,28
27/08/2026	Transf Valor P/ Conta Dif Titular 28829576883	15520848	-3.866,75	215.892,09
27/08/2026	Transf Valor P/ Conta Dif Titular 42859094806	15520843	-5.731,99	219.758,84
20/08/2026	Tarifa Avulsa Envio Pix		-79,20	225.490,83
20/08/2026	Tarifa Avulsa Envio Pix		-59,40	225.570,03
20/08/2026	Tarifa Ted 19/08/2026		-13,50	225.629,43
19/08/2026	Rendimento Liquido De Contamax 7000 RENDIMENTO LIQUIDO DE CONTAMAX		2,02	225.642,93
19/08/2026	Pix Enviado ROSANGELA RIBEIRO BAPTIST	16201235	-14.265,20	225.640,91
19/08/2026	Ted Enviada 104-7429-005789340152	0000000000	-382.568,08	239.906,11
19/08/2026	Pix Enviado FISIO PRIME		-67.000,00	622.474,19
19/08/2026	Pix Enviado Dk Urologistas Associados		-42.232,50	689.474,19
19/08/2026	Pix Enviado Vortex Inovacao Em Medici		-23.462,50	731.706,69
19/08/2026	Pix Enviado M3 SERVICOS MEDICOS E GES	15503279	-1.278.300,00	755.169,19
19/08/2026	Pix Enviado Terra Mix Pavimentao E Co		-58.345,00	2.033.469,19
19/08/2026	Pix Enviado SIX LABOR LTDA		-130.061,00	2.091.814,19
19/08/2026	Pagamento De Boleto Outros Bancos Sinconecta Tecnologia Da		-7.694,76	2.221.875,19
19/08/2026	Pix Enviado One Laudos Diagnosticos M		-35.378,26	2.229.569,95
19/08/2026	Pix Enviado MAKTUB CONSULTORIA E COME		-5.083,66	2.264.948,21
19/08/2026	Pix Enviado ISIS BERGAMO SOCIEDADE IN		-5.000,00	2.270.031,87
19/08/2026	Pix Enviado Labormed Servicos Em		-119.272,50	2.275.031,87

	Saud		
19/08/2026	Pix Enviado INTEGRAL NUTTRI ALIMENTAC	-58.802,50	2.394.304,37
19/08/2026	Pix Enviado I M C T INSTITUTO DE MOLE	-12.500,00	2.453.106,87
19/08/2026	Pix Enviado HWR TECNOLOGIA	-1.500,00	2.465.606,87
19/08/2026	Pagamento De Boleto Outros Bancos GLOBALNET SERVICOS E INFO	-109,90	2.467.106,87
19/08/2026	Pagamento De Boleto Outros Bancos GLOBALNET SERVICOS E INFO	-129,90	2.467.216,77
19/08/2026	Pagamento De Boleto Outros Bancos GLOBALNET SERVICOS E INFO	-99,90	2.467.346,67
19/08/2026	Pagamento De Boleto Outros Bancos GLOBALNET SERVICOS E INFO	-99,90	2.467.446,57
19/08/2026	Pagamento De Boleto Outros Bancos GLOBALNET SERVICOS E INFO	-99,90	2.467.546,47
19/08/2026	Pagamento De Boleto Outros Bancos GLOBALNET SERVICOS E INFO	-99,90	2.467.646,37
19/08/2026	Pagamento De Boleto Outros Bancos GLOBALNET SERVICOS E INFO	-99,90	2.467.746,27
19/08/2026	Pagamento De Boleto Outros Bancos GLOBALNET SERVICOS E INFO	-99,90	2.467.846,17
19/08/2026	Pagamento De Boleto Outros Bancos GLOBALNET SERVICOS E INFO	-99,90	2.467.946,07
19/08/2026	Pagamento De Boleto Outros Bancos GLOBALNET SERVICOS E INFO	-99,90	2.468.045,97
19/08/2026	Pagamento De Boleto Outros Bancos GLOBALNET SERVICOS E INFO	-99,90	2.468.145,87
19/08/2026	Pagamento De Boleto Outros Bancos GLOBALNET SERVICOS E INFO	-99,90	2.468.245,77
19/08/2026	Pagamento De Boleto ACCOUNTANT ASSOCIADOS - C	-11.000,00	2.468.345,67
19/08/2026	Pix Enviado CE8B SOLUCOES EM GESTAO P	-10.000,00	2.479.345,67
19/08/2026	Ted Recebida TRANSFERENCIA ENTRE CONTA	207.193,90	2.489.345,67
19/08/2026	Pix Enviado 4limp Facilities Ltda	-70.560,00	2.282.151,77
19/08/2026	Pix Recebido 26702577000139	2.000.000,00	2.352.711,77

18/08/2026	Rendimento Liquido De Contamax 7000 RENDIMENTO LIQUIDO DE CONTAMAX		6,01	352.711,77
18/08/2026	Transf Valores P/c/c Mesmo Titular PARA: 0679.13.010434-6	16115084	-170.000,00	352.705,76
18/08/2026	Pix Enviado CEF MATRIZ		-20.980,84	522.705,76
18/08/2026	Pix Enviado CEF MATRIZ		-43.087,32	543.686,60
18/08/2026	Pagamento Darf Em Canais INTERNET TRIBUTOS FEDERAI		-5.606,51	586.773,92
18/08/2026	Pagamento Darf Em Canais INTERNET TRIBUTOS FEDERAI		-26.782,89	592.380,43
18/08/2026	Pagamento Darf Em Canais INTERNET TRIBUTOS FEDERAI		-194.946,20	619.163,32
17/08/2026	Tarifa Avulsa Envio Pix 14/08/2026		-9,90	814.109,52
14/08/2026	Rendimento Liquido De Contamax 7000 RENDIMENTO LIQUIDO DE CONTAMAX		0,26	814.119,42
14/08/2026	Pix Enviado KAROLAINE APARECIDA SILVA	10375150	-1.284,38	814.119,16
14/08/2026	Pix Enviado FABIANA SAWATA OGASAHARA	10375146	-8.816,25	815.403,54
14/08/2026	Pix Enviado ROSELENE SAMPAIO ROSA FEL		-3.190,48	824.219,79
11/08/2026	Rendimento Liquido De Contamax 7000 RENDIMENTO LIQUIDO DE CONTAMAX		4,08	827.410,27
11/08/2026	Pagamento Darf Em Canais INTERNET TRIBUTOS FEDERAI		-1.162,50	827.406,19
11/08/2026	Pagamento Darf Em Canais INTERNET TRIBUTOS FEDERAI		-375,00	828.568,69
11/08/2026	Pagamento Darf Em Canais INTERNET TRIBUTOS FEDERAI		-3.255,00	828.943,69
11/08/2026	Pagamento Darf Em Canais INTERNET TRIBUTOS FEDERAI		-700,00	832.198,69
11/08/2026	Pagamento Darf Em Canais INTERNET TRIBUTOS FEDERAI		-7.700,00	832.898,69
11/08/2026	Pagamento Darf Em Canais INTERNET TRIBUTOS FEDERAI		-7.719,00	840.598,69
11/08/2026	Pagamento Darf Em Canais INTERNET TRIBUTOS FEDERAI		-1.660,00	848.317,69
11/08/2026	Pagamento Darf Em Canais INTERNET TRIBUTOS FEDERAI		-18.260,00	849.977,69

11/08/2026	Pgto Tributos Municipais-canais INTERNET PM RIBEIRAO PIRE	-8.300,00	868.237,69
11/08/2026	Pagamento Darf Em Canais INTERNET TRIBUTOS FEDERAI	-381,25	876.537,69
11/08/2026	Pagamento Darf Em Canais INTERNET TRIBUTOS FEDERAI	-122,99	876.918,94
11/08/2026	Pagamento Darf Em Canais INTERNET TRIBUTOS FEDERAI	-2.017,17	877.041,93
11/08/2026	Pagamento Darf Em Canais INTERNET TRIBUTOS FEDERAI	-650,70	879.059,10
11/08/2026	Pagamento Darf Em Canais INTERNET TRIBUTOS FEDERAI	-205,53	879.709,80
11/08/2026	Pagamento Darf Em Canais INTERNET TRIBUTOS FEDERAI	-66,30	879.915,33
11/08/2026	Pagamento Darf Em Canais INTERNET TRIBUTOS FEDERAI	-272,02	879.981,63
11/08/2026	Pagamento Darf Em Canais INTERNET TRIBUTOS FEDERAI	-87,75	880.253,65
11/08/2026	Pagamento Darf Em Canais INTERNET TRIBUTOS FEDERAI	-272,02	880.341,40
11/08/2026	Pagamento Darf Em Canais INTERNET TRIBUTOS FEDERAI	-87,75	880.613,42
11/08/2026	Pagamento Darf Em Canais INTERNET TRIBUTOS FEDERAI	-6.277,50	880.701,17
11/08/2026	Pagamento Darf Em Canais INTERNET TRIBUTOS FEDERAI	-2.025,00	886.978,67
11/08/2026	Pagamento Darf Em Canais INTERNET TRIBUTOS FEDERAI	-7.425,00	889.003,67
11/08/2026	Pagamento Darf Em Canais INTERNET TRIBUTOS FEDERAI	-2.092,50	896.428,67
11/08/2026	Pagamento Darf Em Canais INTERNET TRIBUTOS FEDERAI	-675,00	898.521,17
11/08/2026	Pagamento Darf Em Canais INTERNET TRIBUTOS FEDERAI	-565,44	899.196,17
11/08/2026	Pagamento Darf Em Canais INTERNET TRIBUTOS FEDERAI	-182,40	899.761,61
11/08/2026	Pagamento Darf Em Canais INTERNET TRIBUTOS FEDERAI	-9.240,00	899.944,01
11/08/2026	Pgto Tributos Municipais-canais INTERNET PM RIBEIRAO PIRE	-4.200,00	909.184,01

10/08/2026	Rendimento Liquido De Contamax 7000 RENDIMENTO LIQUIDO DE CONTAMAX		1,45	913.384,01
10/08/2026	Transf Valor P/ Conta Dif Titular 42718021829	12571955	-16.512,25	913.382,56
10/08/2026	Pix Enviado CEF MATRIZ		-11.421,75	929.894,81
10/08/2026	Tarifa Avulsa Envio Pix 07/08/2026		-9,90	941.316,56
07/08/2026	Pix Enviado Labormed Servicos Em Saud		-119.272,50	941.326,46
07/08/2026	Pix Recebido 26702577000139		135.000,00	1.060.598,96
07/08/2026	Tarifa Avulsa Envio Pix		-158,40	925.598,96
06/08/2026	Debito Pagamento De Salario PAGSAL: 113 PAGTOS	010806	-393.823,00	925.757,36
06/08/2026	Pix Recebido 26702577000139		1.269.508,21	1.319.580,36
06/08/2026	Pix Enviado BEATRIZ PEREIRA FERRAZ OL		-1.344,09	50.072,15
06/08/2026	Pix Enviado PATRICIA DE SOUSA TAGLIAR		-2.764,00	51.416,24
06/08/2026	Pix Enviado DAVI DIAS DE CARVALHO		-4.356,00	54.180,24
06/08/2026	Pix Enviado ELISANGELA DOS SANTOS		-2.008,00	58.536,24
06/08/2026	Pix Enviado VILMA CORDEIRO DE OLIVEIR		-2.166,00	60.544,24
06/08/2026	Pix Enviado THUANY GAMA NEUMANN	13521953	-12.504,00	62.710,24
06/08/2026	Pix Enviado SILMARA CLEMENTINO DE MOU		-1.424,00	75.214,24
06/08/2026	Pix Enviado ROSIMEIRE MARIA DA SILVA	13521947	-3.304,00	76.638,24
06/08/2026	Pix Enviado ROSELENE SAMPAIO ROSA FEL		-2.600,00	79.942,24
06/08/2026	Pix Enviado ROSANGELA APARECIDA DA SI		-5.131,00	82.542,24
06/08/2026	Pix Enviado PAULA THEODORO DA SILVA		-5.946,00	87.673,24
06/08/2026	Pix Enviado Pamela de Sousa Dantas		-5.042,00	93.619,24
06/08/2026	Pix Enviado NATALY CRISTINA DOS SANTO	13521929	-3.743,00	98.661,24
06/08/2026	Pix Enviado Mirella Vieira da Silva		-6.570,00	102.404,24
06/08/2026	Pix Enviado MARILEIDE PEREIRA DA	13521919	-2.063,00	108.974,24

	SILV			
06/08/2026	**Pix Enviado MARIA ALICE GARCIA DE LIM**		**-1.892,00**	**111.037,24**
06/08/2026	**Pix Enviado LUCELIA PEREIRA DA COSTA**		**-7.015,00**	**112.929,24**
06/08/2026	**Pix Enviado KATLEEN DE ALMEIDA MENDES**	**13521909**	**-2.795,00**	**119.944,24**
06/08/2026	**Pix Enviado JOSELIO SANTOS DE JESUS**		**-4.291,00**	**122.739,24**
06/08/2026	**Pix Enviado Daniel Augusto Edvirgem d**		**-2.743,00**	**127.030,24**
06/08/2026	**Pix Enviado Alice Eloi Da Silva**		**-2.650,00**	**129.773,24**
04/08/2026	**Tarifa Avulsa Envio Pix**		**-19,80**	**132.423,24**
03/08/2026	**Rendimento Liquido De Contamax 7000 RENDIMENTO LIQUIDO DE CONTAMAX**		**1,03**	**132.443,04**
03/08/2026	**Pix Enviado ISIS BERGAMO SOCIEDADE IN**		**-5.000,00**	**132.442,01**
03/08/2026	**Pix Enviado ISIS BERGAMO SOCIEDADE IN**		**-5.000,00**	**137.442,01**
03/08/2026	**Pix Enviado ISIS BERGAMO SOCIEDADE IN**		**-5.000,00**	**142.442,01**
03/08/2026	**Pix Enviado ISIS BERGAMO SOCIEDADE IN**		**-5.000,00**	**147.442,01**
03/08/2026	**Pix Enviado ISIS BERGAMO SOCIEDADE IN**		**-5.000,00**	**152.442,01**
03/08/2026	**Pix Enviado ISIS BERGAMO SOCIEDADE IN**		**-5.000,00**	**157.442,01**
03/08/2026	**Pix Enviado ISIS BERGAMO SOCIEDADE IN**		**-5.000,00**	**162.442,01**
03/08/2026	**Pix Enviado ISIS BERGAMO SOCIEDADE IN**		**-5.000,00**	**167.442,01**
03/08/2026	**Tarifa Avulsa Envio Pix**		**-140,40**	**172.442,01**
			Saldo de ContaMax	**916.534,01**
			Saldo Disponível	**5.472,08**

Saldo

Posição em: **01/09/2026**

Entenda a composição do seu saldo no quadro abaixo.

A – Saldo de Conta Corrente	**5.472,08**
B – Saldo Bloqueado	**0,00**
Desbloqueio em 1 dia	**0,00**
Desbloqueio em 2 dias	**0,00**
Desbloqueio em mais de 2 dias	**0,00**
C – Provisão de Encargos	**0,00**
Juros acumulados até a data	**0,00**
IOF Acumulado até a data	**0,00**
D - Provisão de Seguro Cheque Empresa Protegido	**0,00**
E – Saldo disponível de Conta Corrente (A-B)	**5.472,08**
F – Saldo de Investimentos com Resgate Automático	**916.534,01**
G – Saldo disponível de Conta Corrente + Saldo de investimentos (E+F)	**922.006,09**
H – Limite Cheque Empresa	**0,00**
I – Limite Cheque Investidor	**0,00**
J - Saldo Disponível + Limite (G + H + I)	**922.006,09**

Central de Atendimento Santander Empresarial
4004-2125 (Regiões Metropolitanas)
0800 726 2125 (Demais Localidades)
0800 723 5007 (Pessoas com deficiência auditiva ou de fala)

SAC - Atendimento 24h por dia, todos os dias.
0800 762 7777
0800 771 0401 (Pessoas com deficiência auditiva ou de fala)

Ouvidoria - Das 9h às 18h, de segunda a sexta-feira, exceto feriado.
0800 726 0322
0800 771 0301 (Pessoas com deficiência auditiva ou de fala)

RELATÓRIO TÉCNICO

RELATÓRIO TÉCNICO DE

INDICADORES HOSPITALARES - PRESTAÇÃO DE CONTAS

ATENÇÃO BÁSICA

PERÍODO:

01 de julho de 2026 à 31 de julho de 2026

Elaborador por: Carlos Eduardo Bassuto

Rede de Atenção Primária à Saúde – Unidades Básicas de Saúde e Estratégia Saúde da Família (ESF) de Ribeirão Pires

Objetivo

A Atenção Primária é considerada a principal porta de entrada do Sistema Único de Saúde (SUS), sendo responsável pela promoção da saúde, prevenção de doenças, tratamento, reabilitação e acompanhamento contínuo dos usuários do sistema. A rede municipal é composta por duas UBS tradicionais e nove unidades organizadas pela Estratégia Saúde da Família (ESF), totalizando 11 unidades de atendimento.

1. **UBS Centro**
2. **UBS Centro Alto**
3. **USF Jardim Serrano (ESF)**
4. **USF Santa Luzia (ESF)**
5. **USF Ouro Fino (ESF)**
6. **USF Jardim Luso (ESF)**
7. **USF Jardim Valentina (ESF)**
8. **USF Vila Sueli (ESF)**
9. **USF Jardim Caçula (ESF)**
10. **USF Quarta Divisão (IV Divisão) (ESF)**
11. **USF Parque Aliança (ESF)**

Atualmente, a rede de Atenção Primária à Saúde de Ribeirão Pires é composta por **2 Unidades Básicas de Saúde (UBS)** e **9 Unidades de Saúde da Família (USF), organizadas pela Estratégia Saúde da Família (ESF)**, que atendem a população de segunda a sexta-feira, das 7h às 17h.

APRESENTAÇÃO DO RELATÓRIO TÉCNICO GERENCIAL

O presente **Relatório Técnico Gerencial das Unidades Básicas de Saúde e Unidades de Saúde da Família do Município de Ribeirão Pires**, referente à competência de **junho de 2026**, tem como objetivo apresentar uma análise consolidada da produção assistencial realizada nas onze unidades de Atenção Primária à Saúde, com base nos dados extraídos dos Relatórios Gerenciais do sistema e-SUS Atenção Básica.

Este documento reúne informações referentes aos principais indicadores de desempenho das unidades, incluindo consultas médicas agendadas e realizadas, índice de absenteísmo, atendimentos por encaixe, consultas e procedimentos de enfermagem, produção multiprofissional, exames realizados, visitas domiciliares dos Agentes Comunitários de Saúde (ACS) e demais procedimentos registrados no período. A consolidação dessas informações permite uma visão ampla do funcionamento da rede municipal de Atenção Primária, subsidiando o planejamento, o monitoramento e a avaliação das ações desenvolvidas pelas equipes de saúde.

Além da apresentação dos dados quantitativos, o relatório contempla análises comparativas entre as unidades, gráficos gerenciais e indicadores de desempenho que possibilitam identificar pontos fortes, oportunidades de melhoria e aspectos que demandam acompanhamento mais próximo pela gestão. Essas informações são essenciais para apoiar a tomada de decisão, orientar estratégias de qualificação dos serviços, otimizar a utilização dos recursos disponíveis e fortalecer a organização da Atenção Primária à Saúde no município.

A elaboração deste relatório reafirma o compromisso da gestão com a transparência, o monitoramento contínuo dos serviços prestados e a busca permanente pela melhoria da qualidade da assistência oferecida à população de Ribeirão Pires.

1. Unidades analisadas

USF Centro, USF Santa Luzia, USF Jardim Valentina, USF Vila Sueli, USF Parque Aliança, USF Ouro Fino Paulista, USF Serrano, USF Jardim Luso, USF Jardim Caçula, USF IV Divisão e USF Centro Alto.

2. Síntese geral da produção

Indicador	Resultado consolidado
Consultas médicas agendadas	9.272
Consultas médicas realizadas	7.883
Faltosos	1.389
Encaixes	485
Atendimentos médicos realizados + encaixes	8.368
Taxa geral de realização	85,0%
Taxa geral de absenteísmo	15,0%
Consultas e procedimentos de enfermagem	6.015
Visitas domiciliares de ACS	4.165
Eletrocardiogramas (ECG)	80
Atendimentos por tipo de profissional	15.053
Consultas registradas no detalhamento	19.623

No conjunto das unidades, foram agendadas 9.272 consultas médicas, com 7.883 realizadas e 1.389 faltas. Com a inclusão de 485 encaixes, a produção médica alcançou 8.368 atendimentos. A taxa consolidada de realização foi de 85,0%, enquanto o absenteísmo correspondeu a 15,0%.

3. Comparativo entre as unidades

Unidade	Agend.	Realiz.	Faltas	Encaixes	Total médico	Enfermagem	Visitas ACS	Absenteísmo
Centro	1086	836	250	17	853	645	0	23,0%
Centro Alto	726	725	1	25	750	385	0	0,1%
IV Divisão	861	717	144	39	756	1010	212	16,7%
Jardim Caçula	836	650	186	104	754	328	479	22,2%
Jardim Luso	786	669	117	59	728	586	1233	14,9%
Jardim Valentina	656	481	175	108	589	271	832	26,7%
Ouro Fino Paulista	858	858	0	0	858	630	258	0,0%
Parque Aliança	1392	1199	193	103	1302	793	309	13,9%
Santa Luzia	839	751	88	12	763	699	54	10,5%
Serrano	661	567	94	0	567	392	0	14,2%
Vila Sueli	571	430	141	18	448	276	788	24,7%

4. Comparativo de atendimentos a gestantes

Atendimentos de gestantes por unidade de saúde, permitindo o monitoramento da produção assistencial, a identificação de oportunidades de melhoria e o apoio ao planejamento das ações das equipes de Estratégia Saúde da Família.

Síntese geral

Os relatórios das 11 unidades registraram **2047 lançamentos assistenciais relacionados a gestantes**, compostos por 549 consultas, 1084 procedimentos e 414 exames. Também foram informados 103 registros no indicador de pré-natal e 20 de puericultura.

Consultas	Procedimentos	Exames	Pré-natal	Puericultura
549	**1084**	**414**	**103**	**20**

Comparativo por unidade

Unidade	Consultas	Procedimentos	Exames	Total*	Pré-natal	Puericultura
Centro	46	68	33	**147**	20	0
Centro Alto	40	130	20	**190**	12	3
IV Divisão	82	140	88	**310**	10	0
Jardim Caçula	26	51	11	**88**	0	0
Jardim Luso	59	89	44	**192**	23	5
Jardim Valentina	39	56	8	**103**	16	3
Ouro Fino Paulista	66	120	51	**237**	0	1
Parque Aliança	53	110	53	**216**	8	6
Santa Luzia	65	165	33	**263**	10	2
Serrano	36	97	44	**177**	1	0
Vila Sueli	37	58	29	**124**	3	0
TOTAL	**549**	**1084**	**414**	**2047**	**103**	**20**

** Soma de consultas, procedimentos e exames registrados para gestantes. Não representa número de gestantes únicas, pois uma mesma usuária pode possuir vários lançamentos no período.*

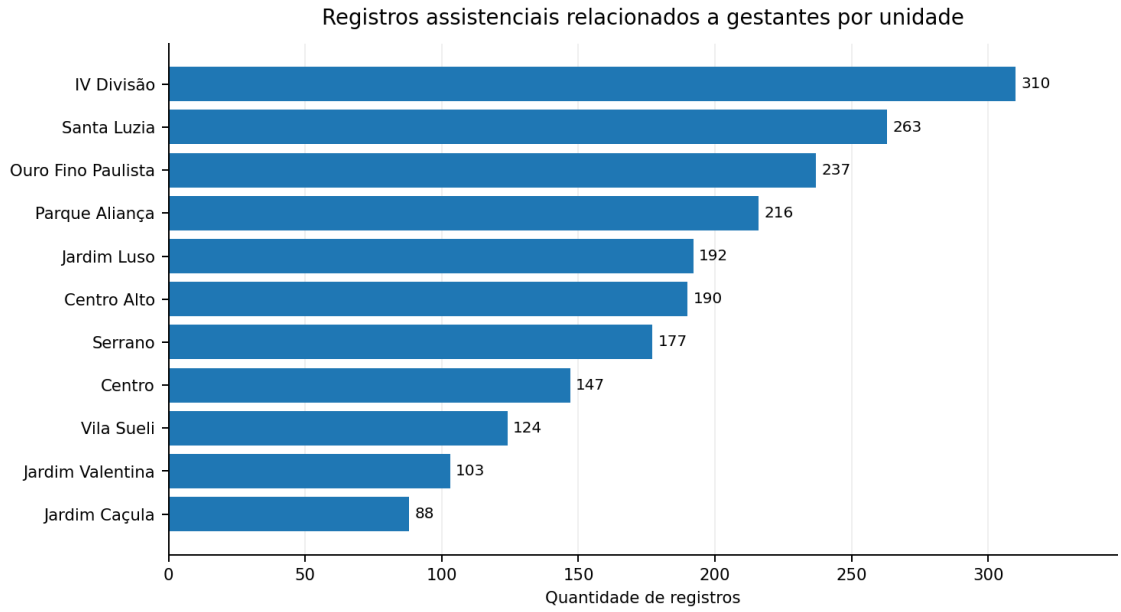

Principais resultados

- **Maior produção total**: IV Divisão, com 310 registros, seguida de Santa Luzia (263) e Ouro Fino Paulista (237).
- **Maior número de consultas registradas para gestantes**: IV Divisão (82).
- **Maior número de procedimentos**: Santa Luzia (165).
- **Maior número de exames**: IV Divisão (88).
- **Maior registro no indicador de pré-natal**: Jardim Luso (23), seguido de Centro (20).

Jardim Caçula e Ouro Fino Paulista apresentaram zero no indicador específico de pré-natal, embora tenham registros de consultas, procedimentos e exames associados a gestantes; recomenda-se conferir o lançamento e a classificação da produção.

5. Análise gráfica

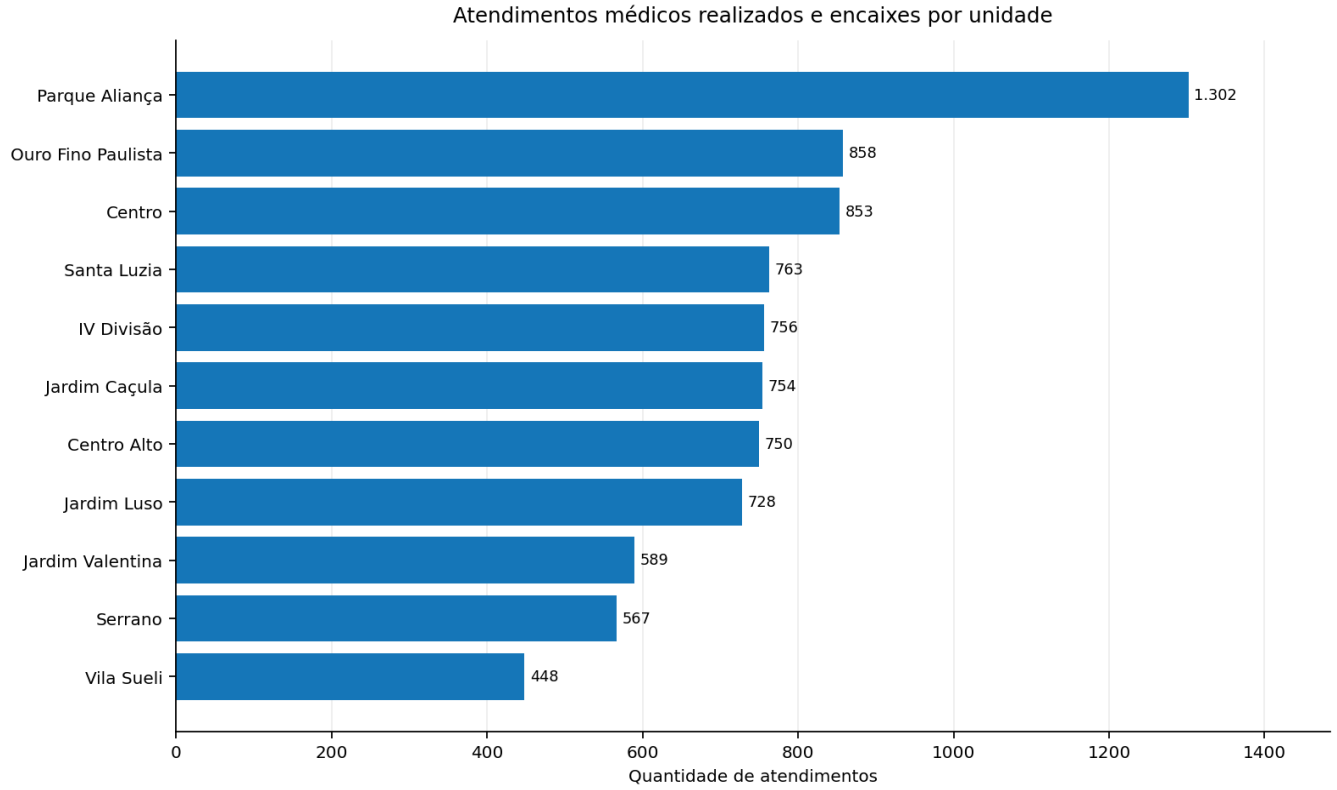

Gráfico 1 - Atendimentos médicos realizados, incluindo encaixes.

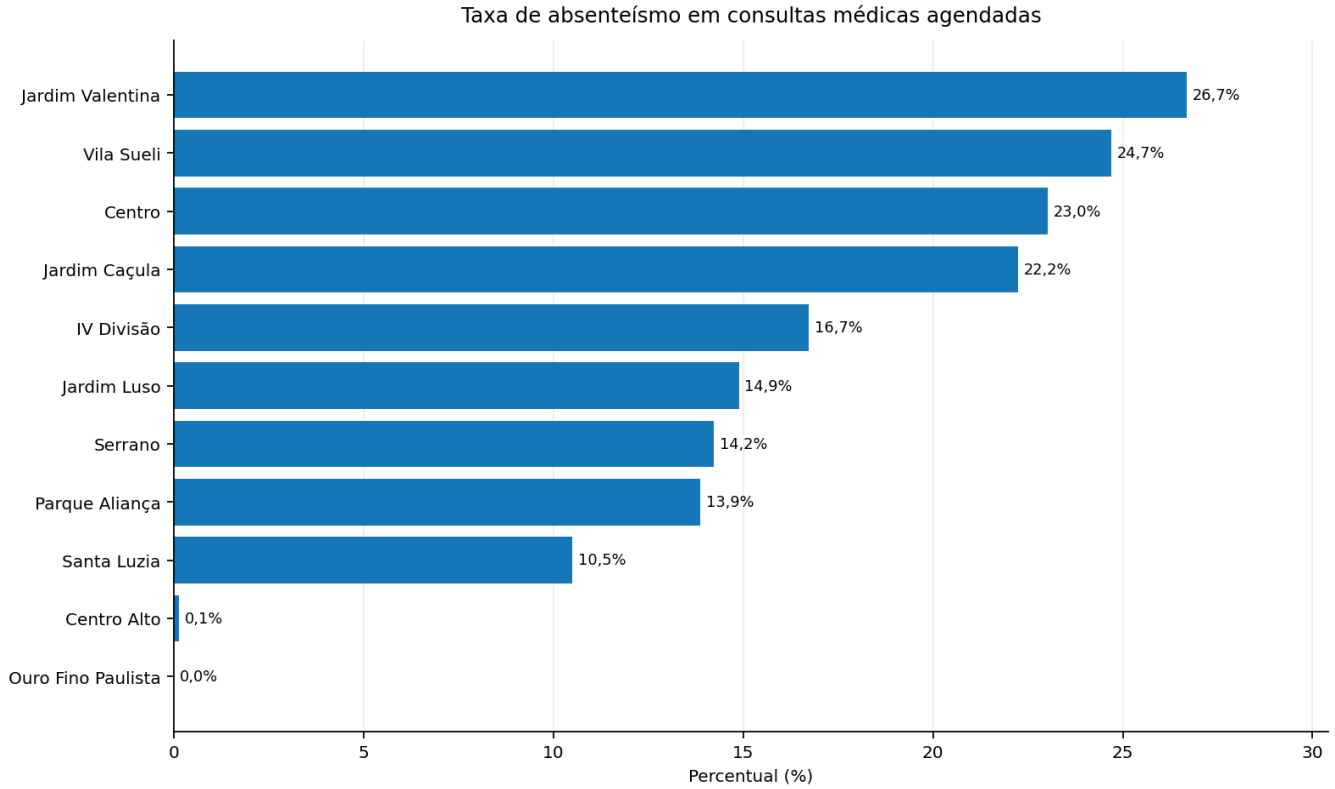

Gráfico 2 - Percentual de faltosos em relação às consultas agendadas.

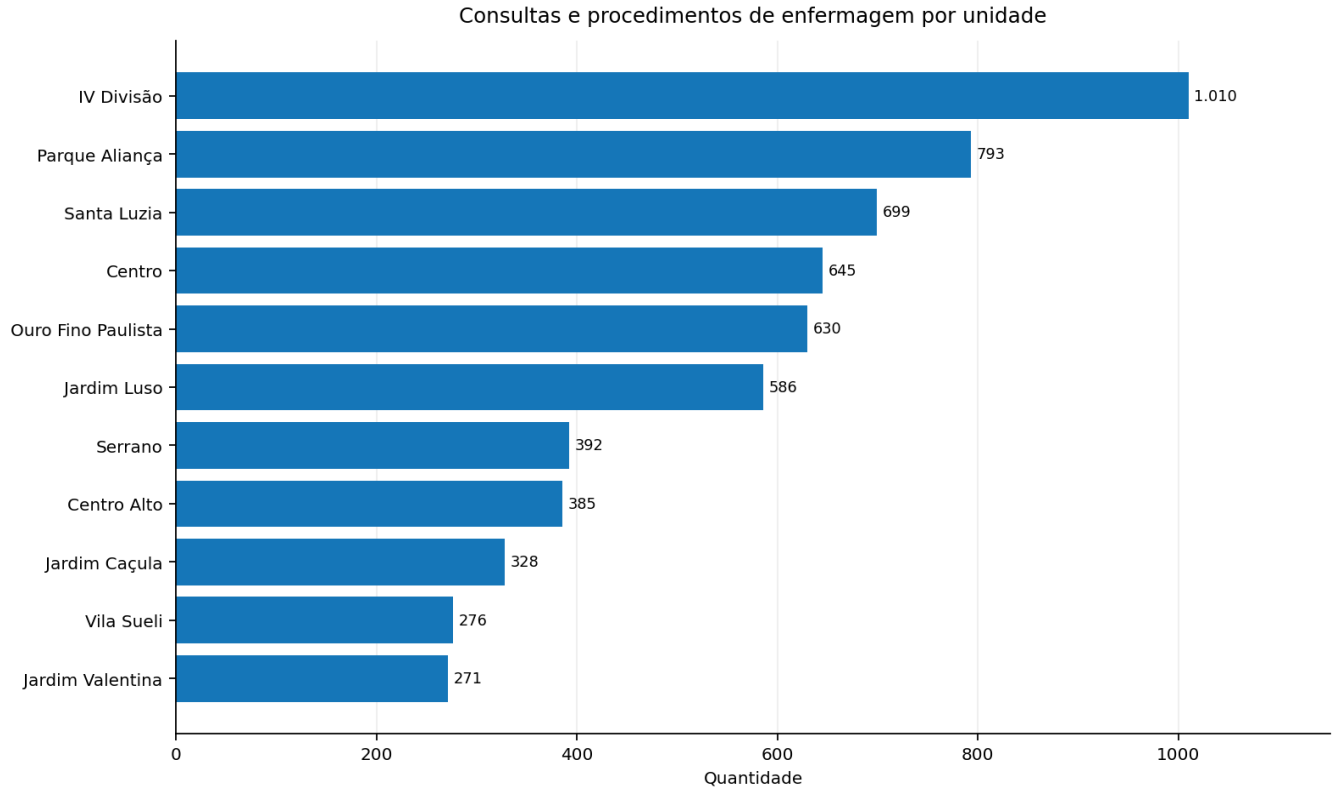

Gráfico 3 - Consultas e procedimentos de enfermagem.

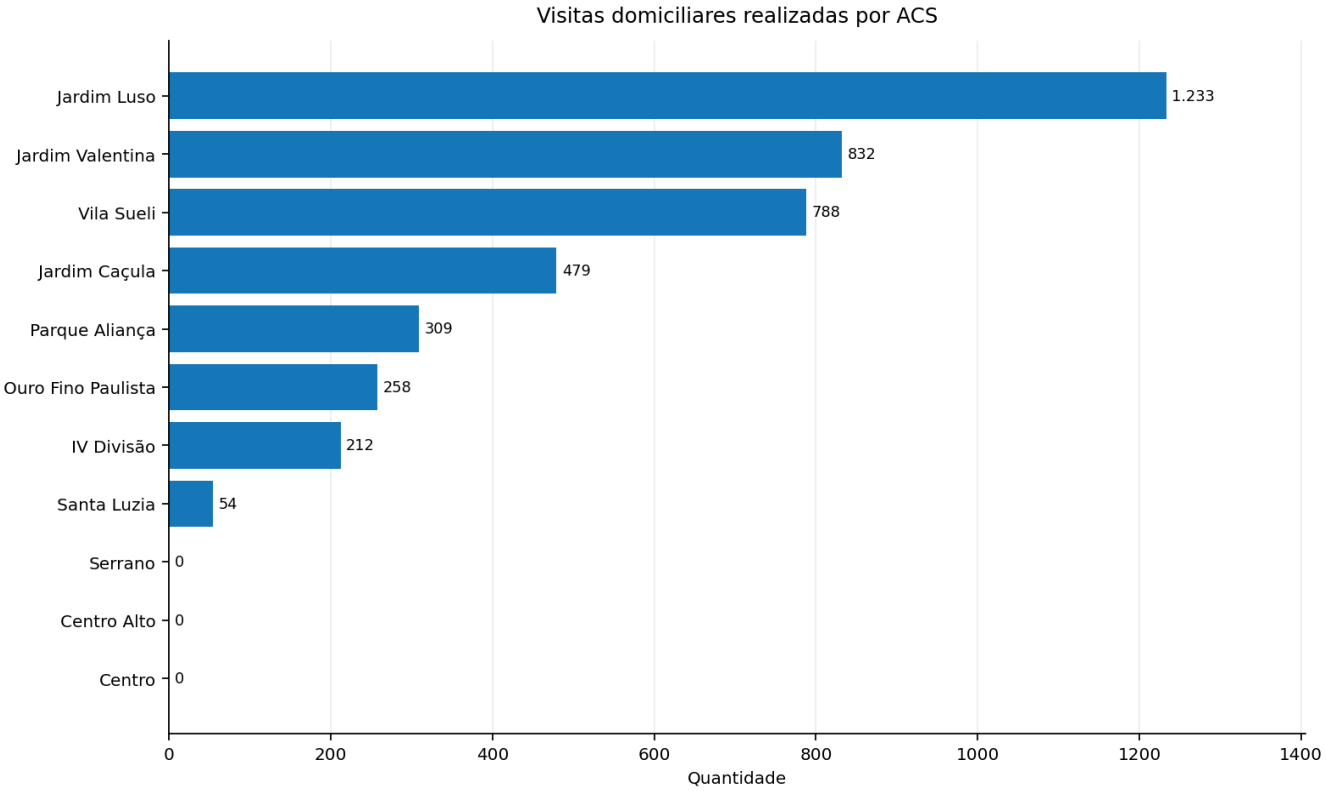

Gráfico 4 - Visitas domiciliares registradas pelos Agentes Comunitários de Saúde.

6. Principais resultados observados

- **Maior volume de atendimentos médicos**: Parque Aliança (1.302), Ouro Fino Paulista (858), Centro (853), Santa Luzia (763), IV Divisão (756).
- **Maior produção de enfermagem**: IV Divisão (1.010), Parque Aliança (793), Santa Luzia (699), Centro (645), Ouro Fino Paulista (630).
- **Maior número de visitas domiciliares** de ACS: Jardim Luso (1.233), Jardim Valentina (832), Vila Sueli (788), Jardim Caçula (479), Parque Aliança (309).
- **Menores taxas de absenteísmo**: Ouro Fino Paulista (0,0%), Centro Alto (0,1%), Santa Luzia (10,5%), Parque Aliança (13,9%).
- **Maiores taxas de absenteísmo**: Jardim Valentina (26,7%), Vila Sueli (24,7%), Centro (23,0%), Jardim Caçula (22,2%).

7. Considerações gerenciais

Os dados demonstram produção assistencial expressiva e diferenças importantes entre as unidades. Recomenda-se priorizar ações de redução de faltas nas unidades com absenteísmo acima de 20%, especialmente Jardim Valentina, Vila Sueli e Centro, por meio de confirmação prévia de agenda, atualização cadastral e orientação aos usuários sobre cancelamento antecipado. Também é indicado verificar os registros de visitas de ACS nas unidades Centro, Centro Alto e Serrano, que apresentaram quantidade igual a zero, para confirmar se houve ausência de produção ou falta de lançamento no sistema.

O resultado de Ouro Fino Paulista, com 858 consultas agendadas e 858 realizadas, sem faltosos ou encaixes, deve ser validado junto à unidade por representar desempenho integral no período. A ausência de registros de telemedicina também sugere a necessidade de avaliar a oferta, o fluxo de encaminhamento e o registro desse serviço na Atenção Básica.

7. Fonte dos dados

Relatórios Gerenciais do e-SUS Atenção Básica das 11 unidades, período de 01/07/2026 a 31/07/2026. Os números foram transcritos conforme apresentados nos documentos anexos, sem alteração dos registros de origem.

Capacitação Profissionais da Saúde: são um conjunto de ações, treinamentos, workshops e palestras focados no desenvolvimento técnico e comportamental da equipe de saúde.



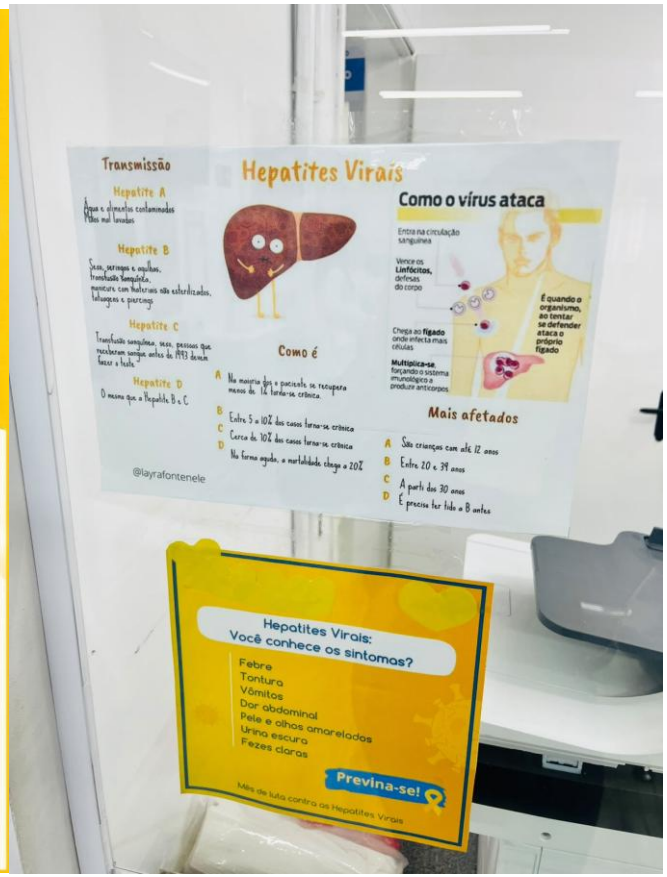


USF PARQUE ALIANÇA
TRIAGEM
ADMINISTRAÇÃO
DIRIGENTE
CONSULTÓRIOS 1 - 8
SALA DE CURATIVOS
SALA DE VACINAS
SALA DE PROCEDIMENTOS
SALA DOS AGENTES COMUNITÁRIOS DE SAÚDE
HEPATITES


MÊS DE COMBATE
HEPATITES
A B C D E
VIRAIS




USF OURO FINO

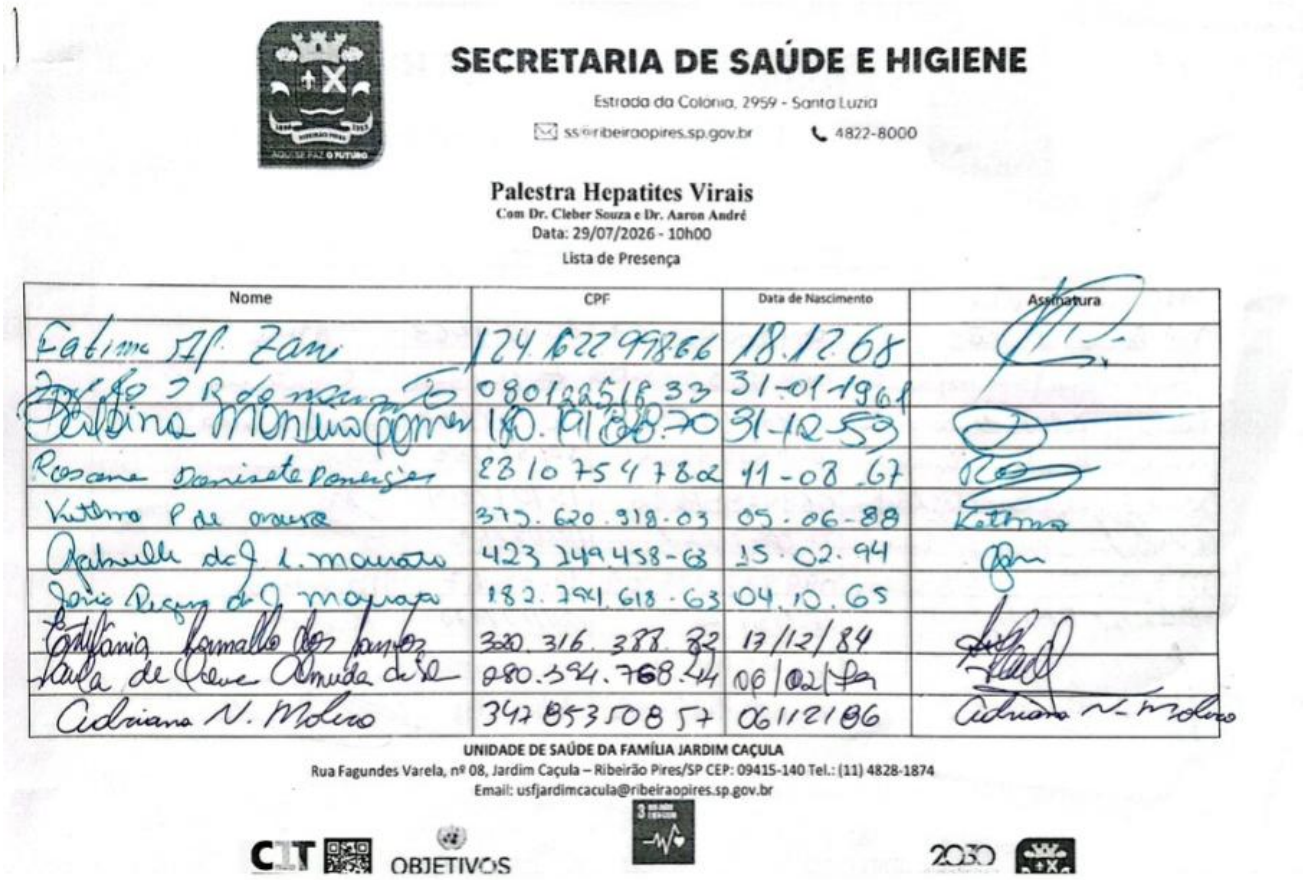

SECRETARIA DE SAÚDE E HIGIENE

Estrada da Colônia, 2959 - Santa Luzia

ss@ribeiraopires.sp.gov.br 4822-8000

Palestra Hepatites Virais

Com Dr. Cleber Souza e Dr. Aaron André

Data: 29/07/2026 - 10h00

Lista de Presença

Nome	CPF	Data de Nascimento	Assinatura
Fabiane M. Zani	174 622 998 66	18.12.68	
[illegible]	080 [illegible] 33	31-01-1961	
[illegible]	180. [illegible] 70	31-12-59	
Rosana Danisete Conceição	231 075 478 02	11-08-67	
Katiane P de Oliveira	373. 620. 918-03	05-06-88	Katiane
Gabriella do J. Mauricio	423 249 458-63	15-02-94	
Jaiane Regina do J. Mauricio	182. 291. 618-63	04.10.65	
Estefania Carvalho dos Santos	320. 316. 388. 32	17/12/84	
Paula de Oliveira Almeida da Silva	080.394.768.44	06/02/[illegible]	
Adriana N. Moleiro	347 853 508 57	06/12/86	Adriana N. Moleiro

UNIDADE DE SAÚDE DA FAMÍLIA JARDIM CAÇULA

Rua Fagundes Varela, nº 08, Jardim Caçula – Ribeirão Pires/SP CEP: 09415-140 Tel.: (11) 4828-1874

Email: usfjardimcacula@ribeiraopires.sp.gov.br

OBJETIVOS 2030

Digitalizado com CamScanner



SECRETARIA DE SAÚDE E HIGIENE

Estrada da Colônia, 2959 - Santa Luzia

ssb.ribeiraopires.sp.gov.br 4822-8000

Digitalizado com CamScanner

Nome	CPF	Data de Nascimento	Assinatura
marinalva			
Ma Elizabete da Mota	084200858-63	30.12.1963	
Cipriana [illegible]	008 963 528-03	11-03-58	Cipriana
Neuza Gonçalves de Souza Dias	10747993813	20/04/68	Neuza G.S. Dias
Marcia Batista da Cunha	007426 998 46	12/3/1959	
SONIA SILVANA SANCTOS LINDO	06947887836	15/01/64	
[illegible]	351[illegible]7801	09/09/85	
Mª Beatriz C. Oliveira	099878-348-09	19-07-67	Mª Beatriz C. Oliveira
Elisabete [illegible]	14958311-00	04/11/1974	Elisabete
Claudia [illegible]	228.155.349-51	23/05/1985	
[illegible]	005.629.525.15	30/12/1981	

UNIDADE DE SAÚDE DA FAMÍLIA JARDIM CAÇULA

Rua Fagundes Varela, nº 08, Jardim Caçula – Ribeirão Pires/SP CEP: 09415-140 Tel.: (11) 4828-1874

Email: usfjardimcacula@ribeiraopires.sp.gov.br

CIT DIGITAL OBJETIVOS DE DESENVOLVIMENTO 2030 RIBEIRAO PIRES

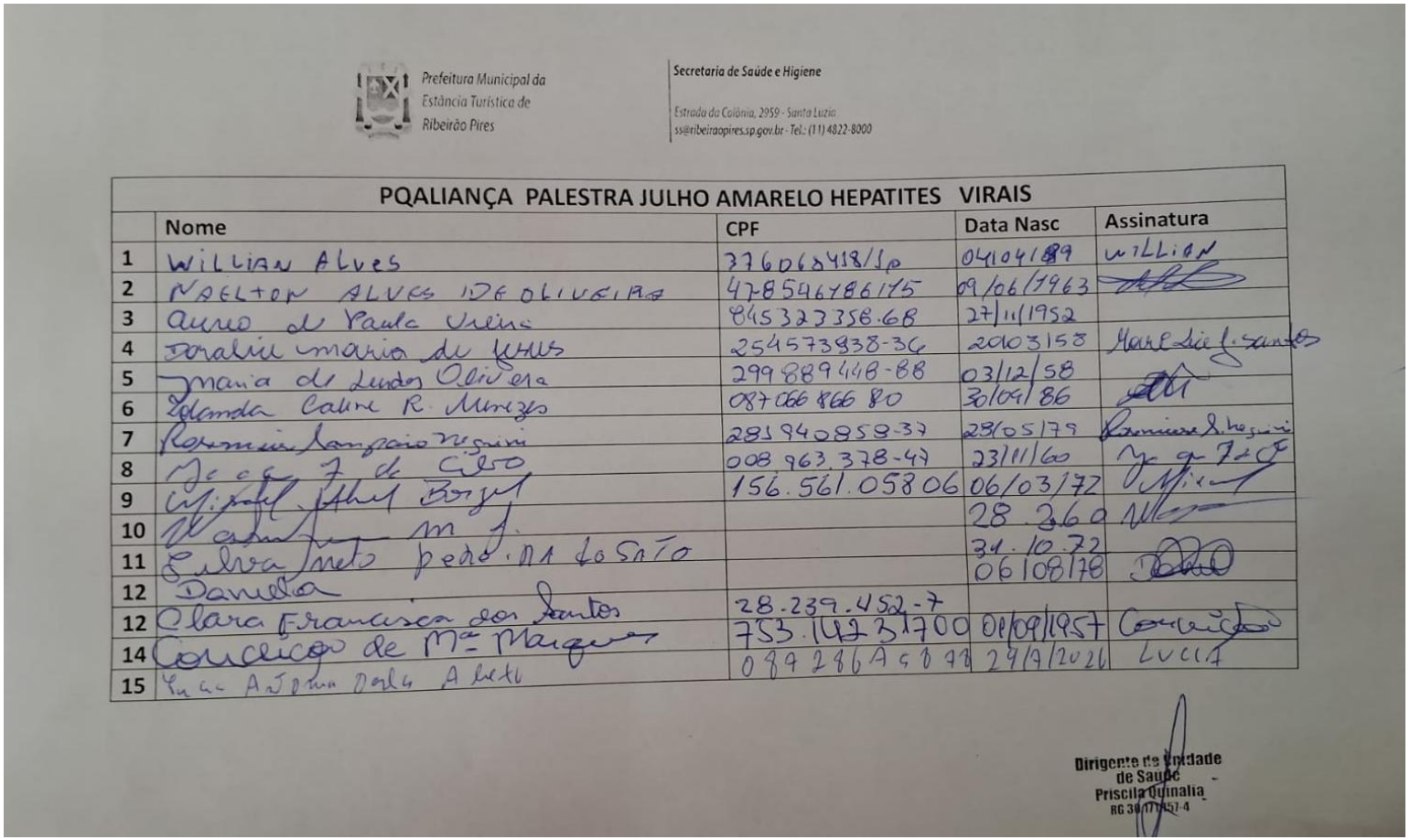

Prefeitura Municipal da Estância Turística de Ribeirão Pires

Secretaria de Saúde e Higiene

Estrada da Colônia, 2959 - Santa Luzia
ss@ribeiraopires.sp.gov.br - Tel.: (11) 4822-8000

PQALIANÇA PALESTRA JULHO AMARELO HEPATITES VIRAIS

	Nome	CPF	Data Nasc	Assinatura
1	WILLIAN ALVES	37606418/sp	04104189	WILLIAN
2	NAELTON ALVES DE OLIVEIRA	47854686175	09/06/1963	
3	Aurio de Paula Vieira	845323358.68	27/11/1952	
4	Doralice maria de Melo	25457393836	20031958	Maria de J. Santos
5	Maria de Lurdes Oliveira	299889448-88	03/12/58	
6	Yolanda Celine R. Menezes	087066866 80	30/04/86	
7	Roseneia Lopes Nogueira	28194085837	28/05/79	Roseneia L. Nogueira
8	[illegible]	008.963.378-47	23/11/60	
9	[illegible]	156.561.05806	06/03/72	
10	[illegible]		28.360	
11	[illegible]		31.10.72	
12	Daniela		06108178	
12	Clara Francisca dos Santos	28.239.452-7		
14	Conceição de Mª Marques	753.142.331.700	01/09/1957	Conceição
15	[illegible]	089286A61A3	29/9/2026	LUCIA

Dirigente da Unidade de Saúde
Priscila Quinalia
RG 30.[illegible]-4

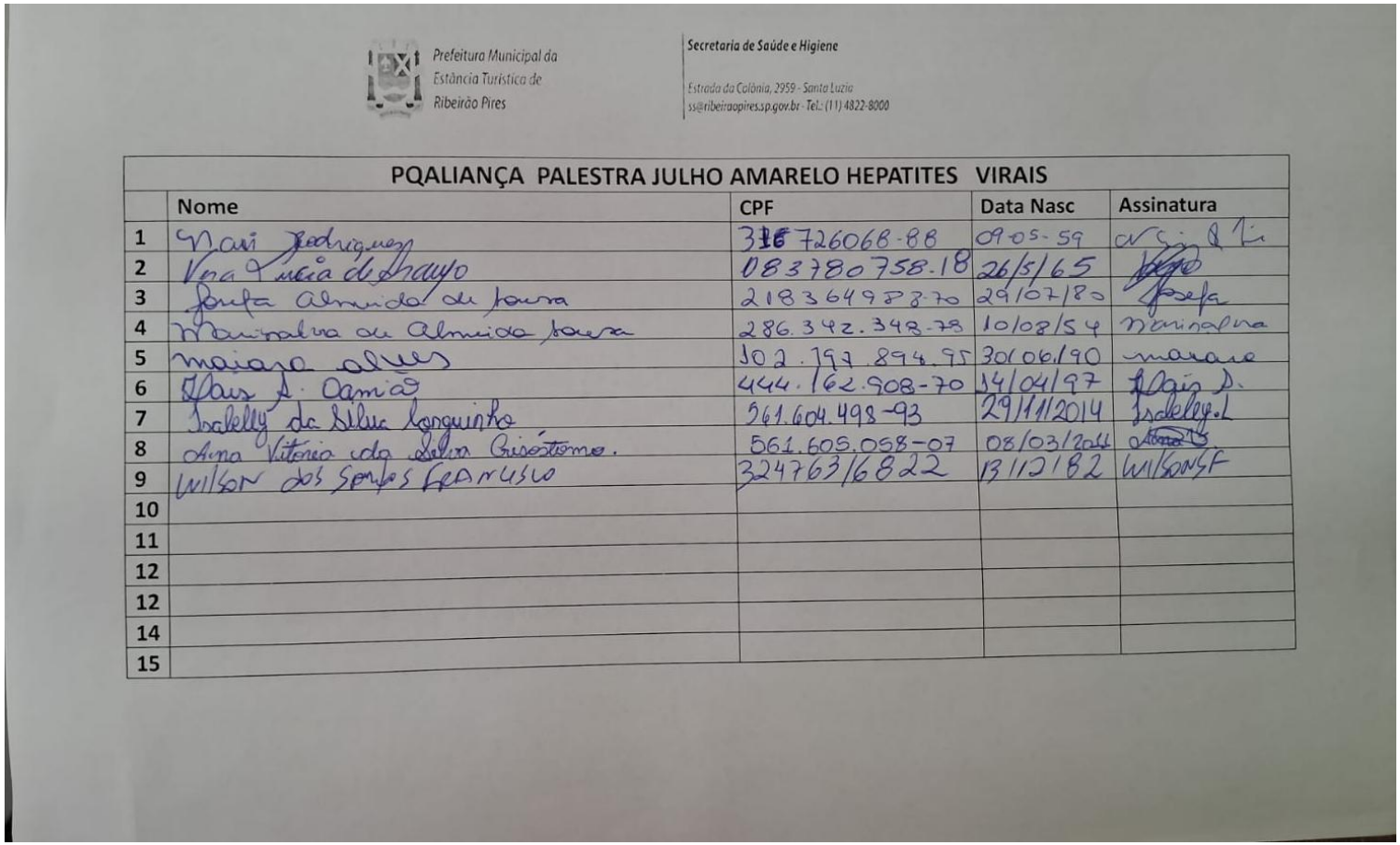

Prefeitura Municipal da Estância Turística de Ribeirão Pires

Secretaria de Saúde e Higiene

Estrada da Colônia, 2959 - Santa Luzia
ss@ribeiraopires.sp.gov.br - Tel.: (11) 4822-8000

PQALIANÇA PALESTRA JULHO AMARELO HEPATITES VIRAIS

	Nome	CPF	Data Nasc	Assinatura
1	Mari Rodrigues	316 726068-88	09-05-59	
2	Vera Lucia de Araujo	083780758.18	26/5/65	
3	Josefa Almeida da Faura	21836495870	29/07/80	
4	Marinalva de Almeida Faura	286.342.348-78	10/08/54	
5	maiara alves	502.797.894.95	30/06/90	
6	Flavia A. Damião	444.162.908-70	14/04/97	
7	Isabelly da Silva Joaquinho	561.604.498-93	29/11/2014	
8	Ana Vitoria da Silva Crisóstomo.	561.605.058-07	08/03/2011	
9	WILSON dos Santos FRANCISCO	324763/6822	13/12/82	
10				
11				
12				
12				
14				
15				

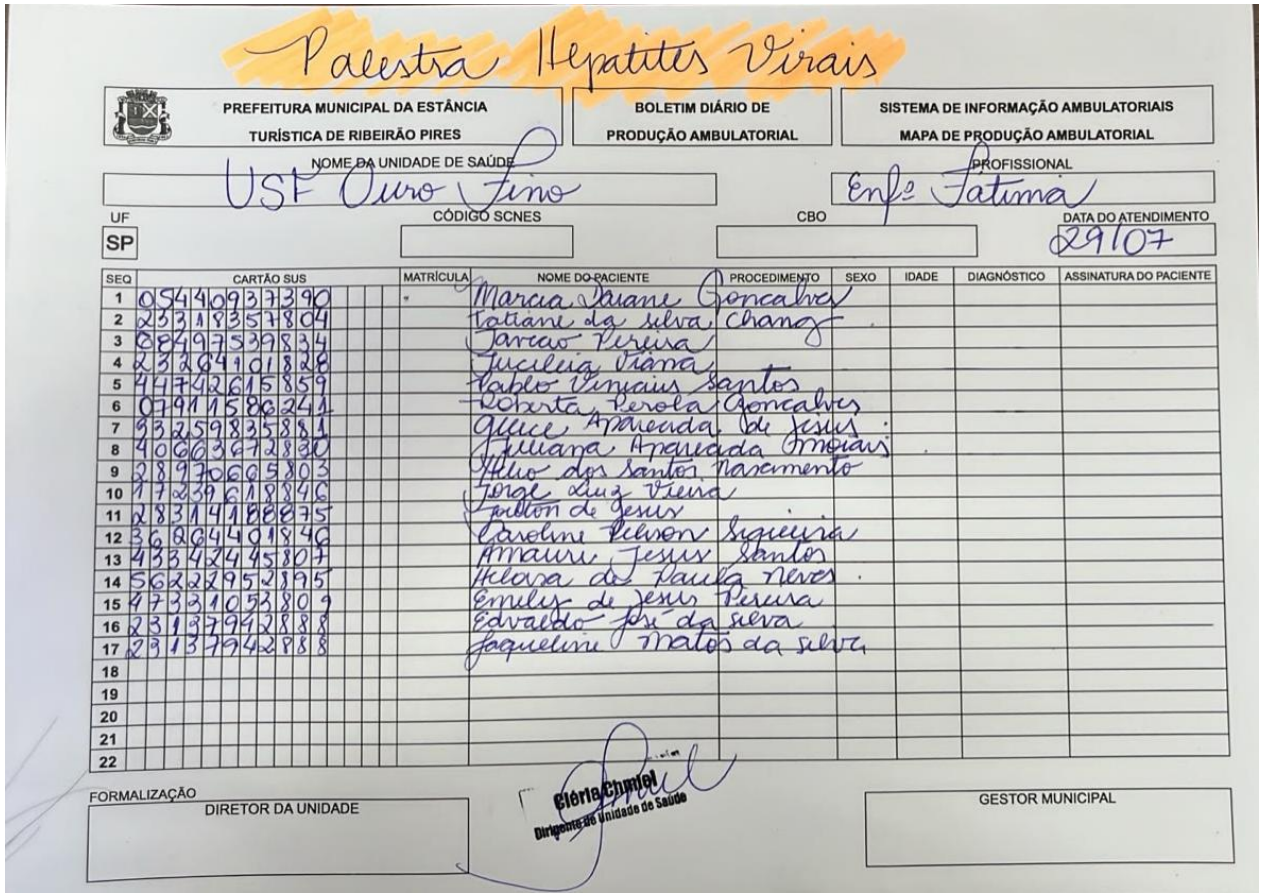

Palestra Hepatites Virais

PREFEITURA MUNICIPAL DA ESTÂNCIA TURÍSTICA DE RIBEIRÃO PIRES

BOLETIM DIÁRIO DE PRODUÇÃO AMBULATORIAL

SISTEMA DE INFORMAÇÃO AMBULATORIAIS
MAPA DE PRODUÇÃO AMBULATORIAL

NOME DA UNIDADE DE SAÚDE: USF Ouro Fino

PROFISSIONAL: Enfª Fatima

UF: SP

CÓDIGO SCNES:

CBO:

DATA DO ATENDIMENTO: 29/07

SEQ	CARTÃO SUS	MATRÍCULA	NOME DO PACIENTE	PROCEDIMENTO	SEXO	IDADE	DIAGNÓSTICO	ASSINATURA DO PACIENTE
1	0 5 4 4 0 9 3 7 3 9 0		Marcia Daiane Goncalves					
2	2 3 3 1 1 8 3 5 7 8 0 4		Tatiane da silva Chang					
3	0 2 4 9 7 5 3 9 8 3 4		Jarcio Pereira					
4	2 3 2 6 4 9 1 0 1 8 2 8		Lucileia Viana					
5	4 4 7 4 2 6 1 5 8 5 9		Pablo Vinicius Santos					
6	0 7 9 1 1 5 8 6 2 4 1		Roberta Perola Goncalves					
7	9 3 2 5 9 8 3 5 8 8 1		Gluce Amanda de Jesus					
8	4 0 6 6 3 6 7 2 8 3 0		Juliana Aparecida Moraes					
9	2 8 9 7 7 0 6 6 5 8 0 3		Helio dos Santos Nascimento					
10	1 1 7 2 3 9 6 1 8 8 4 6		Jorge Luiz Vieira					
11	2 8 3 1 4 1 1 8 8 8 7 5		Gilton de Jesus					
12	3 6 0 6 4 4 0 1 8 4 6		Carolina Nilson Siqueira					
13	4 3 3 4 2 4 4 5 8 0 7		Amauri Jesus Santos					
14	5 6 2 2 2 9 5 2 1 9 5		Helena de Paula Neves					
15	4 7 3 3 1 0 5 3 8 0 9		Emily de Jesus Pereira					
16	2 3 1 3 7 9 9 2 8 8 8		Edvaldo José da Silva					
17	7 3 1 3 7 9 4 2 8 8 8		Jaquelini Matos da Silva					
18								
19								
20								
21								
22								

FORMALIZAÇÃO

DIRETOR DA UNIDADE

Gloria Chimiel
Diretora de Unidade de Saúde

GESTOR MUNICIPAL

Estrada da Colônia, 2959 - Santa Luzia
ss@ribeiraopires.sp.gov.br | 4822-8000

LISTA DE PRESENÇA REUNIÕES

DATA: 29/09/2026 HORÁRIO: 9 horas ASSUNTO: Busca ativa Sarampo/Rubéola com agentes de Saúde

NOME	SETOR	ASSINATURA
Veronica Domingues Rosa	USF Jd. Coruja	
Leandro William Felix	USF Jd. Cagiza	
Simone de Oliveira	USF - OURO FINO	Simone de Oliveira.
Lidia Alexandrino	USF - Luzo	
Caroline Rodrigues dos Santos	USF Centro	
Gabriela Petassi Cerizatto	USF Santa Luzia	Gabriela Petassi
Roseli da Silva Santos	USF Centro Alto	
Dayana Soares Apolinario	USF Ouro Fino	
Patricia Perez Rodrigues da Silva	USF. Luzo	Patricia AR da Silva
Dayana Zerbinatti	U. Santa Isabel	
Iolanda Lucio de Souza	AT. Rossi CO	
Priscila dos Anjos Rodrigues	TACS IV DIVISÃO	
Vanessa da Silva Postigo	TACS IV Divisão (Eq 2)	
Maria de Lourdes Gustavo Alves	TACS (Jerusa)	
Edenise da Silva Santos	TACS JD. Valentina	Edenise da S Santos
Andreia Vieira de Sousa	USF Parque Aliança	Andreia Vieira
Erika Aparecida Silva Oliveira Freitas	USF Parque Aliança	Erika Aparecida Silva

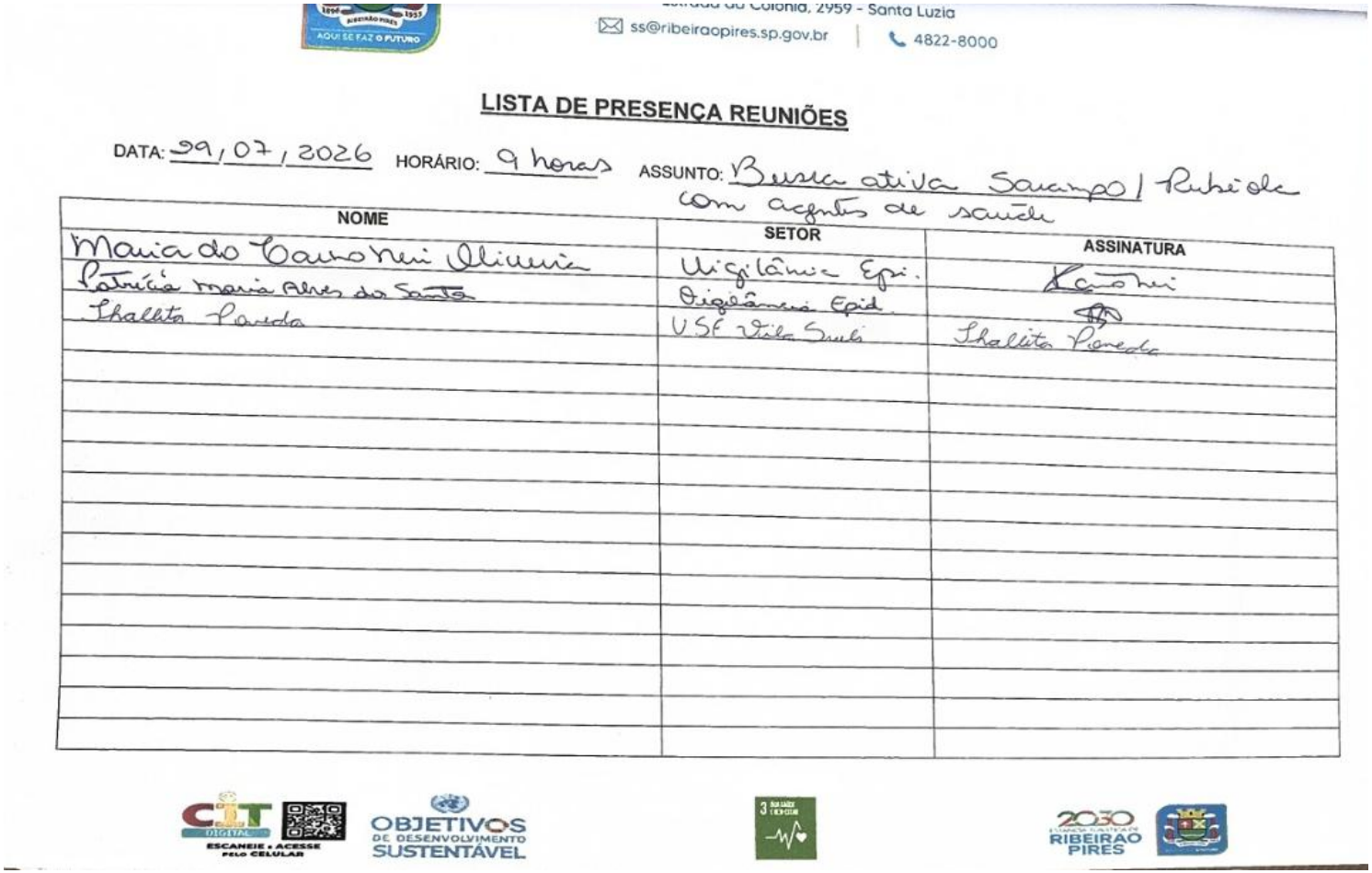

Estrada da Colônia, 2959 - Santa Luzia

ss@ribeiraopires.sp.gov.br | 4822-8000

LISTA DE PRESENÇA REUNIÕES

DATA: 29/07/2026 HORÁRIO: 9 horas ASSUNTO: Busca ativa Sarampo / Rubéola com agentes de saúde

NOME	SETOR	ASSINATURA
Maria do Carmo Neri Oliveira	Vigilância Epi.	Carmo Neri
Patrícia maria Alves dos Santos	Vigilância Epid.	
Thalita Pereda	USF Vila Sul	Thalita Pereda


SUS
Sistema
Único
de Saúde


SaúdedaFamília

BIOGESP- Associação de Gestão e Execução de Serviços Públicos e Sociais.

Inscrito no CNPJ sob o nº 26.702.577/0001-39.

Rua Cardeal Arcoverde, n° 1641 – Sala 93/94 – Pinheiros – São Paulo.

CEP: 05421-001.

Contrato /2022, firmado em 04/01/2022, celebrado entre o Município de Estância Turística de Ribeirão Pires, por meio da Secretaria de Saúde e Higiene

CO-GESTÃO E ADMINISTRAÇÃO DA REDE BÁSICA DE SAÚDE
CENTRO DE ESPECIALIDADES MÉDICAS (CEM)
CO-GESTÃO DO HOSPITAL SÃO LUCAS DO MUNICÍPIO DE RIBEIRÃO PIRES.

PERÍODO:

01 de julho de 2026 à 30 julho de 2026.

Elaborado por: Carlos Eduardo Bassuto

1. Centro de Especialidade Médicas e CAISM.

O CEM (Centro de Especialidade Médicas) é uma articulação de pontos de atenção à saúde, que oferta atenção especializada ambulatorial, organizado por meio de diferentes modelagens organizacionais, de acordo com as linhas de cuidado e redes de atenção, ordenado pela Atenção Básica (AB) e com regulação do acesso.

Com a inauguração do Centro de Especialidades Médicas e o Centro de Atenção Integral à Saúde da Mulher (CAISM), que está localizado na Avenida Humberto de Campos, 70.
Na qual possui as seguintes Especialidades do CEM serão: Cardiologia; Dermatologia; Neurologia; Pediatria; Ortopedia; Otorrinolaringologia; Alergia e Imunologia; Psiquiatria; Oftalmologia; Endocrinologia; Angiologia (Doenças Vasculares); Neurologia e Clínica Médica.

Já o CAISM, que fica no segundo andar do prédio, possui as seguintes especialidades: Clínica Médica; Ginecologia e Obstetrícia; Psicologia; Assistência Social; realização de exames (Mastologia, Medicina Fetal, Mamografia, Ultrassonografia e Citopatologia), entre outros.


+CEM
+CAISM
RIBEIRÃO PIRES


+CEM
+CAISM
+CEM
70

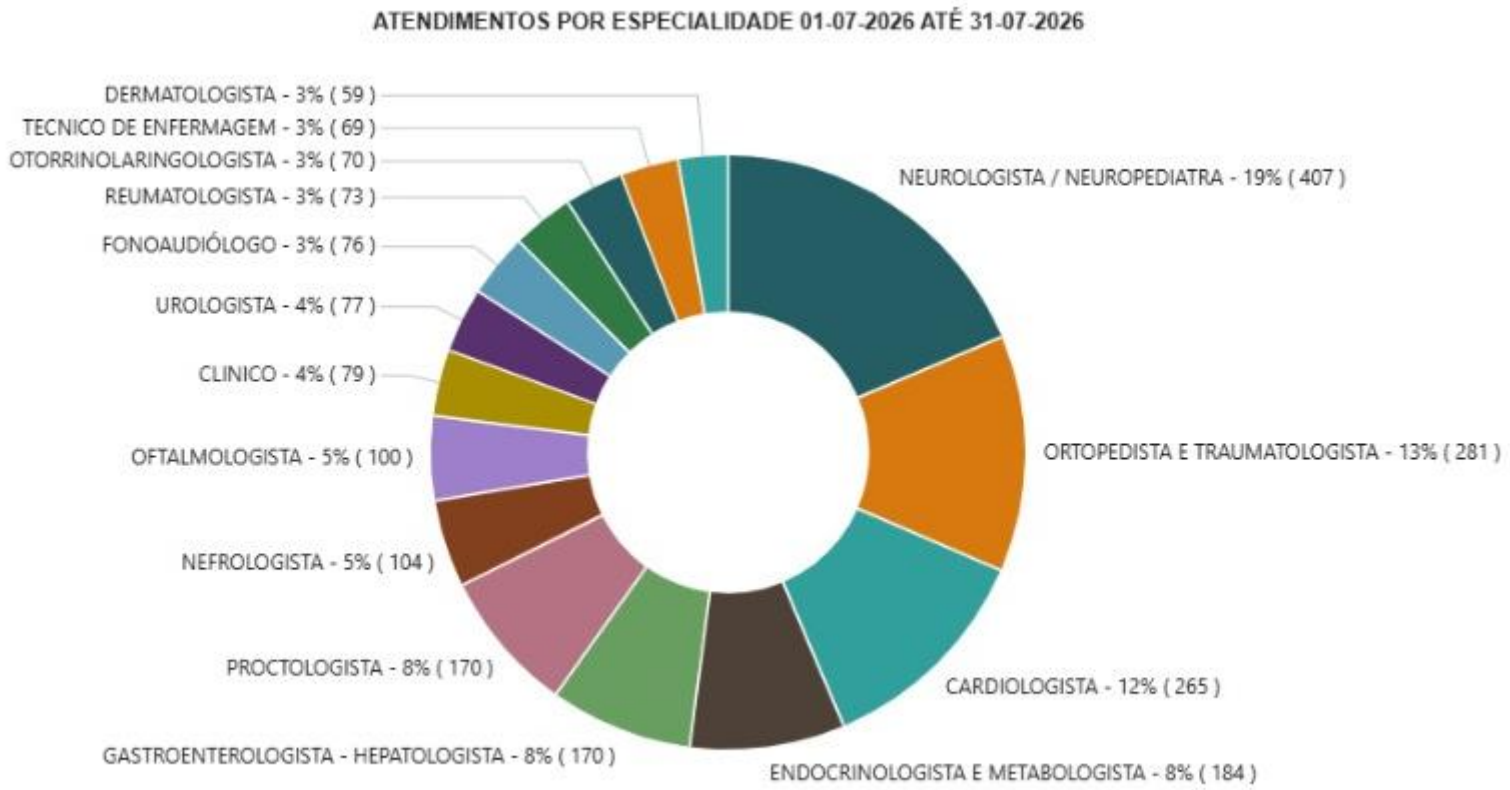
ATENDIMENTOS POR ESPECIALIDADE 01-07-2026 ATÉ 31-07-2026
DERMATOLOGISTA - 3% (59)
TECNICO DE ENFERMAGEM - 3% (69)
OTORRINOLARINGOLOGISTA - 3% (70)
REUMATOLOGISTA - 3% (73)
FONOAUDIÓLOGO - 3% (76)
UROLOGISTA - 4% (77)
CLINICO - 4% (79)
OFTALMOLOGISTA - 5% (100)
NEFROLOGISTA - 5% (104)
PROCTOLOGISTA - 8% (170)
GASTROENTEROLOGISTA - HEPATOLOGISTA - 8% (170)
ENDOCRINOLOGISTA E METABOLOGISTA - 8% (184)
CARDIOLOGISTA - 12% (265)
ORTOPEDISTA E TRAUMATOLOGISTA - 13% (281)
NEUROLOGISTA / NEUROPEDIATRA - 19% (407)

Cardiologia é a especialidade médica que se ocupa do diagnóstico e tratamento das doenças que acometem o coração bem como os outros componentes do sistema circulatório. O médico especialista nessa área é o cardiologista.

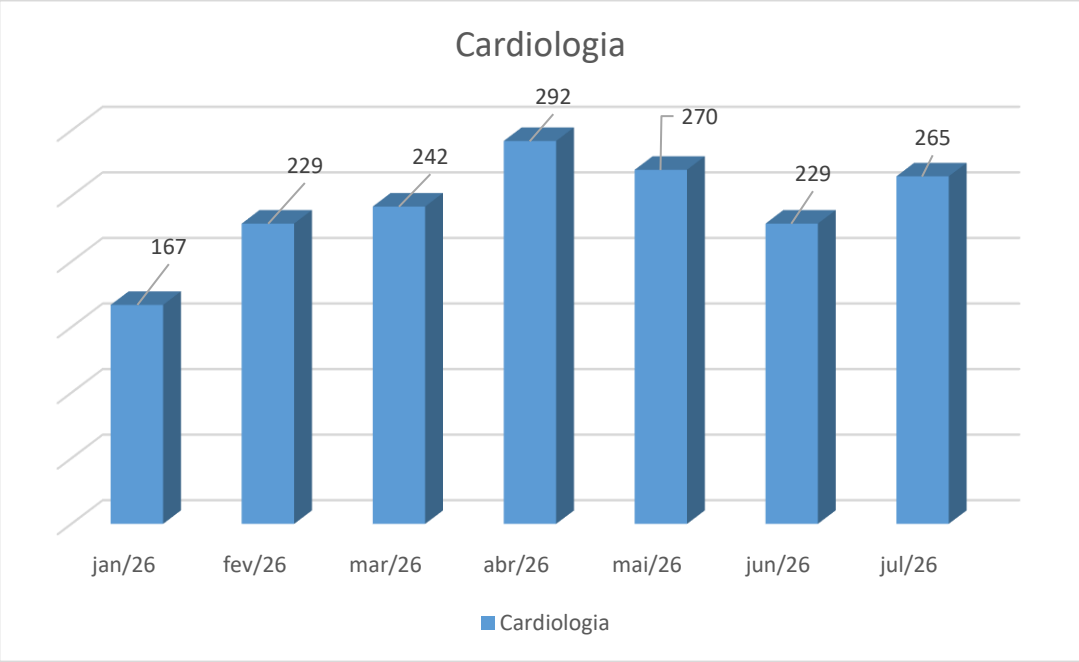

Total de atendimentos em 7 meses: 1694.
Média de 242 atendimentos por mês.

Gastroenterologia é a especialidade médica dedicada à prevenção, diagnóstico e ao tratamento clínico de várias doenças que afetam glândulas e órgãos do aparelho digestivo (esôfago, estômago, duodeno, intestino delgado, intestino grosso, fígado, pâncreas e vias biliares, reto)

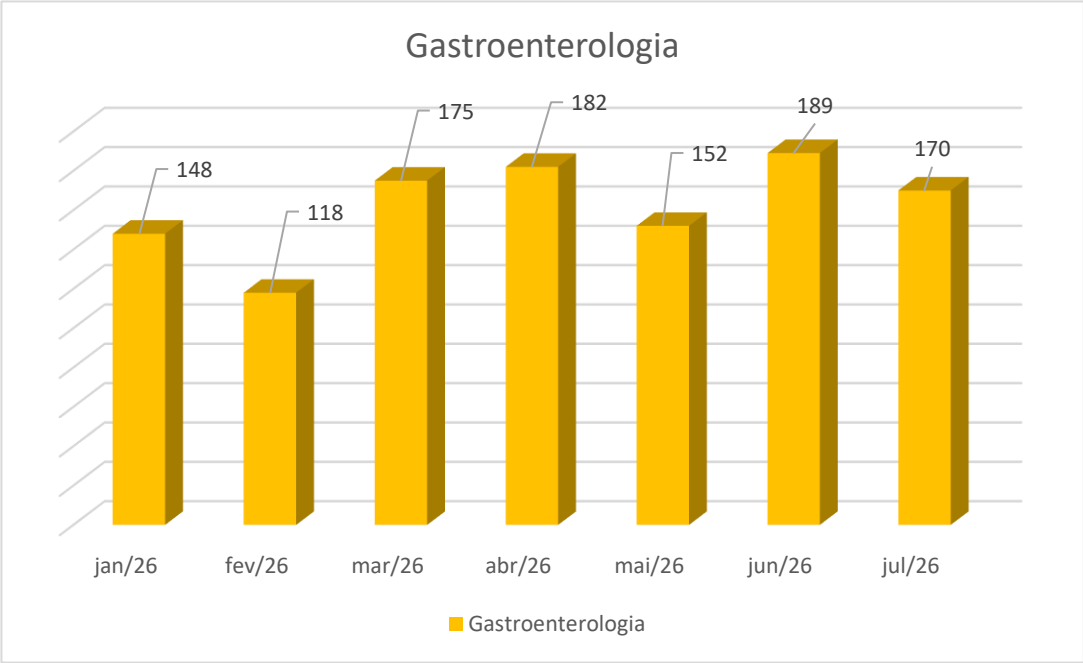

Total de atendimentos em 7 meses: 1344.
Média de 1622 atendimentos por mês.

Cirurgia vascular: realizar a retomada do transporte sanguíneo que deve ser restabelecido, por meio de intervenções. Dentre os problemas que mais precisam de cirurgia vascular, destacam-se as oclusões arteriais, aneurismas, cirurgia de varizes e anastomoses para traumas vasculares.

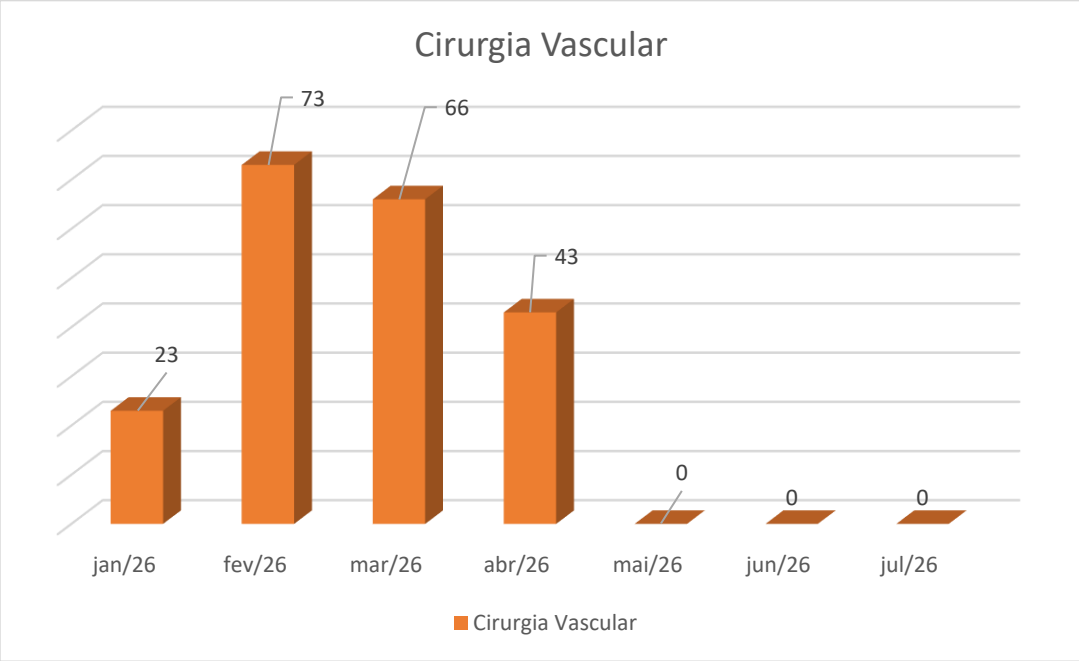

No momento estamos sem o profissional que atende essa especialidade.

Dermatologia é uma especialidade médica cuja área de conhecimento se concentra no diagnóstico, prevenção e tratamento de doenças e afecções relacionadas à pele, pelos, mucosas, cabelo e unhas. É também especialidade indicada para atuação em procedimentos médicos estéticos, cirúrgicos e oncológicos.

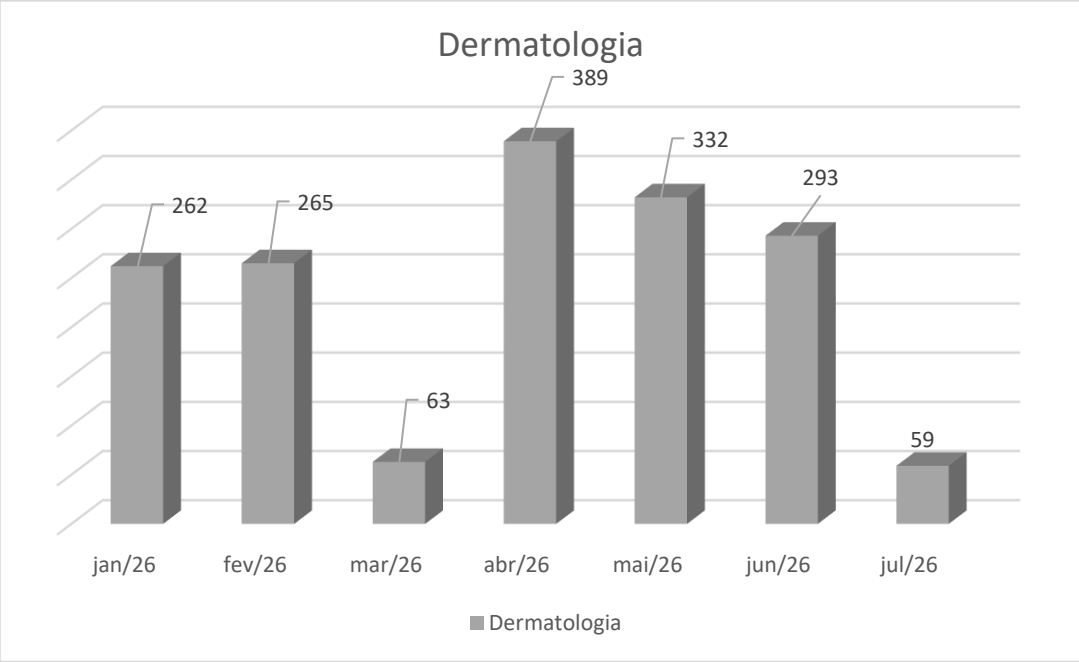

Total de atendimentos em 7 meses: 1663.
Média de 238 atendimentos por mês.

Endocrinologia e Metabologia é a especialidade médica que trata desde doenças bastante prevalentes como diabetes, obesidade, distúrbios de tireoide; até outras mais raras como acromegalia e Cushing, entre outra.

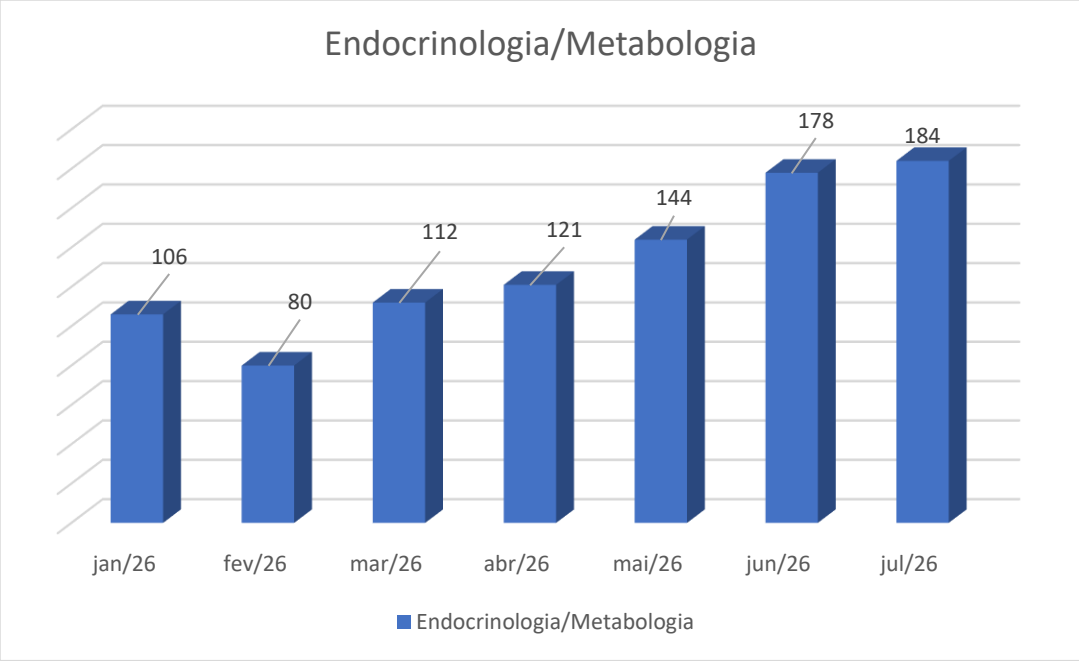

Total de atendimentos em 7 meses: 925
Média de 132 atendimentos por mês.

Neurologia é a especialidade da medicina que trata das doenças relacionadas com o “sistema nervoso”. Este é composto pelo encéfalo (cérebro e suas outras estruturas), medula e nervos periféricos.

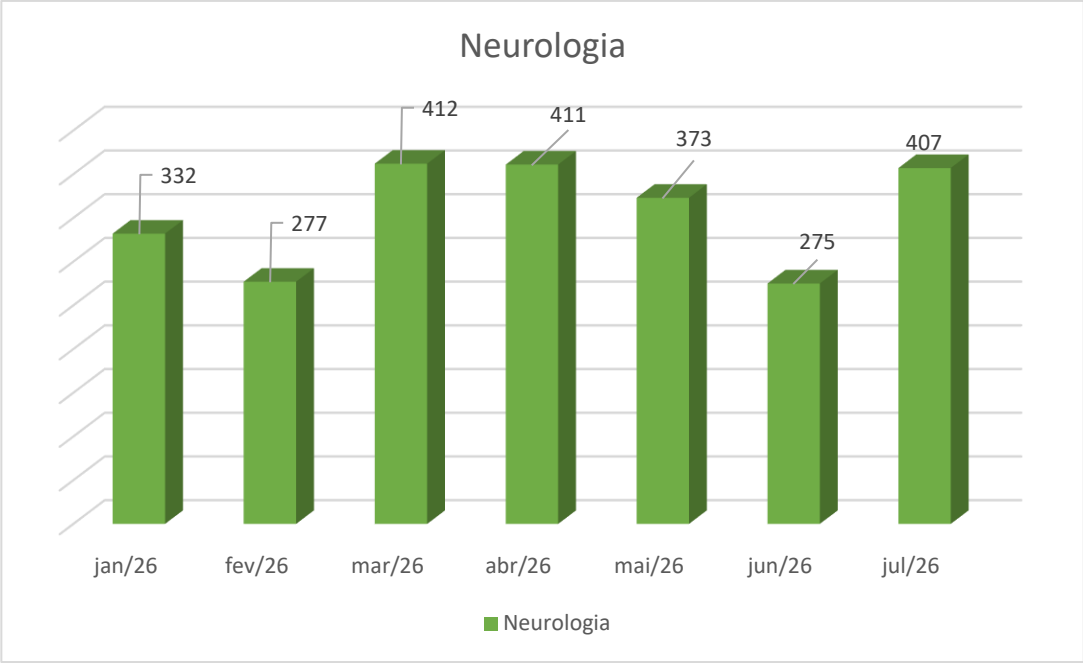

Total de atendimentos em 7 meses: 2487.
Média de 355 atendimentos por mês.

Ortopedia, especialista costuma atender principalmente casos de urgência, envolvendo traumatismos causados em músculos e ossos de todo o corpo humano, provocados por impactos imediatos provenientes de fontes externas.

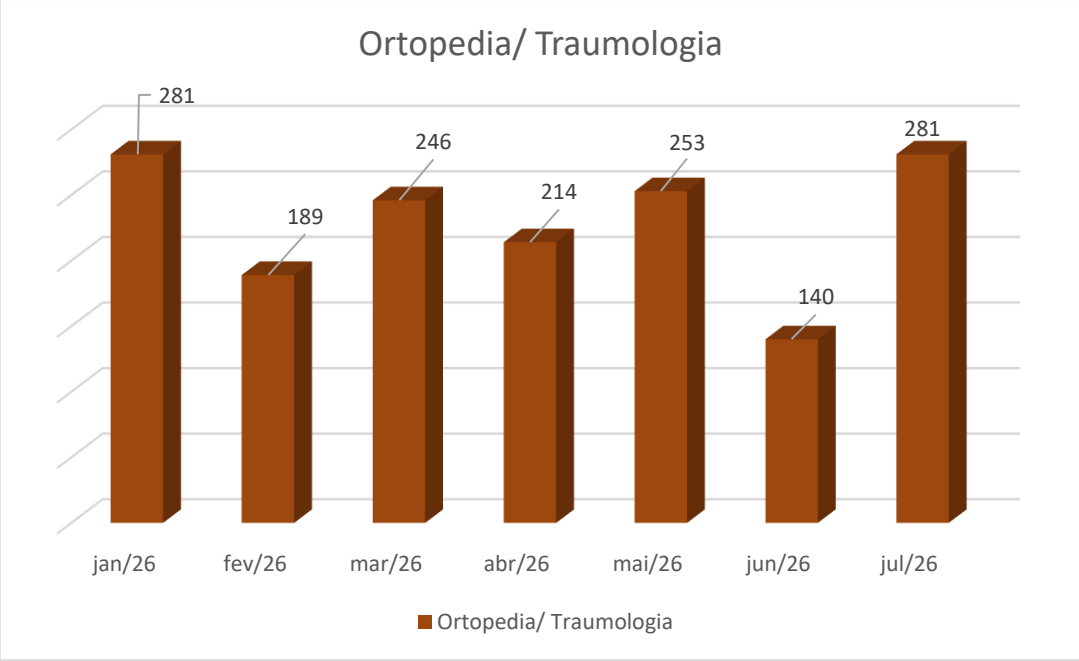

Total de atendimentos em 7 meses: 1604
Média de 229 atendimentos por mês.

Nefrologia é uma especialidade médica dedicada ao diagnóstico e tratamento clínico das doenças do sistema urinário, principalmente relacionadas ao rim. O médico especializado nas doenças do sistema urinário chama-se médico nefrologista.

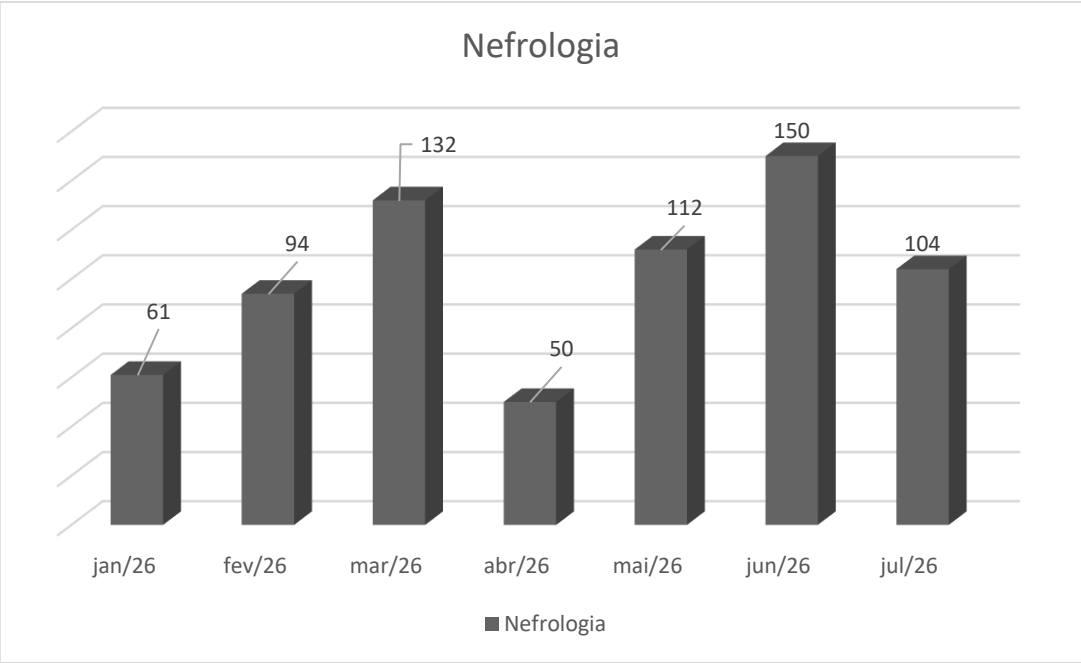

Total de atendimentos em 7 meses: 703.
Média de 100 atendimentos por mês.

Oftalmologia é uma área da medicina com o intuito de diagnosticar, investigando e cuidando de doenças oculares – relacionadas aos olhos – sendo o profissional o médico oftalmologista.

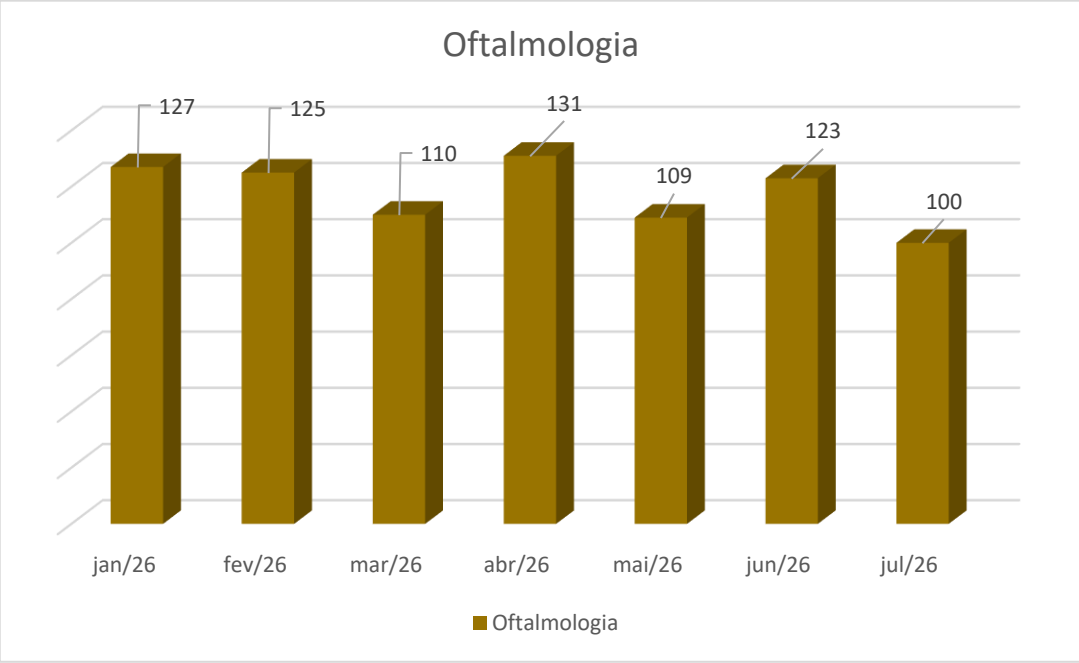

Total de atendimentos em 7 meses: 825.
Média de 118 atendimentos por mês.

Urologia é uma especialidade médica responsável por estudar e tratar doenças que são relacionadas às vias urinárias de homens e mulheres. No caso dos homens, a especialidade ainda se estende no trato do pênis, da próstata e da bolsa escrotal.

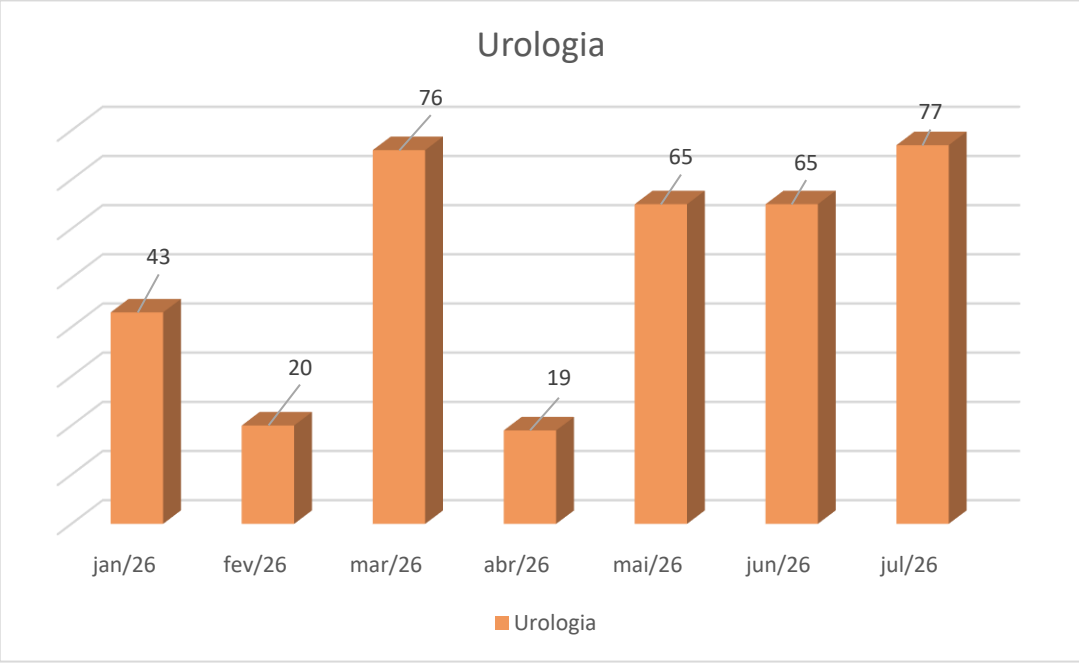

Total de atendimentos em 7 meses: 365.
Média de 52 atendimentos por mês.

Fonoaudiologia é a especialidade que trabalha com os aspectos que envolvem a comunicação oral e escrita. O seu desenvolvimento dá-se desde a infância até a idade adulta. Pessoas com problemas de comunicação (expressão e compreensão) podem ter dificuldades na sua integração social e profissional.

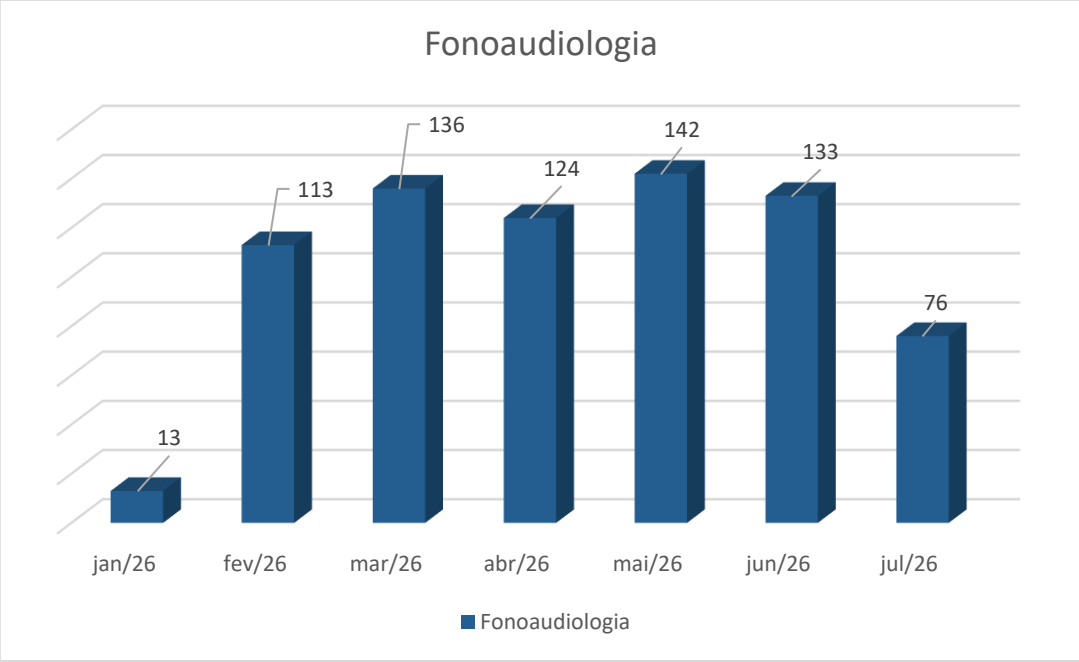

Total de atendimentos em 7 meses: 737.
Média de 105 atendimentos por mês.

Reumatologia é a área do conhecimento médico que se ocupa do estudo das doenças que acometem os tecidos conjuntivos, que incluem as articulações, os ossos, os músculos, os tendões e os ligamentos. Estas patologias são muitas vezes designadas de doenças reumáticas.

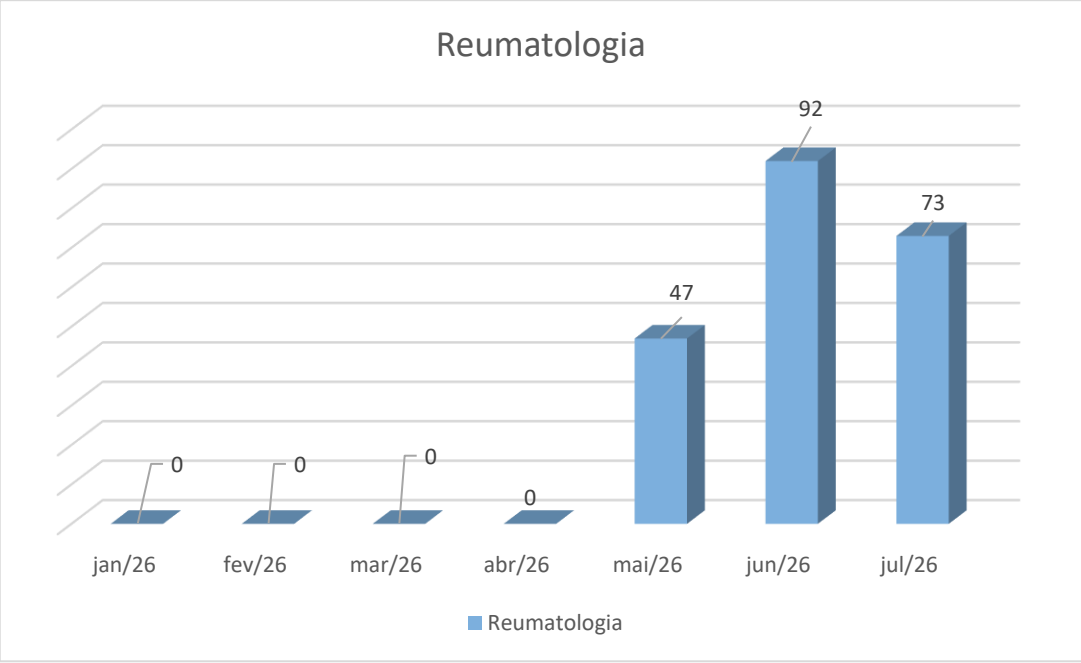

Total de atendimentos em 7 meses: 212.
Média de 30 atendimentos por mês.

Proctologia, também conhecida como coloproctologia, é o ramo da Medicina dedicado a estudar as patologias do intestino grosso, do ânus e do reto. Os médicos proctologistas realizam o estudo das condições do paciente para chegar a um diagnóstico e receitar o tratamento que vai devolver qualidade de vida ao indivíduo. Esses tratamentos podem ser cirúrgicos ou não cirúrgicos.

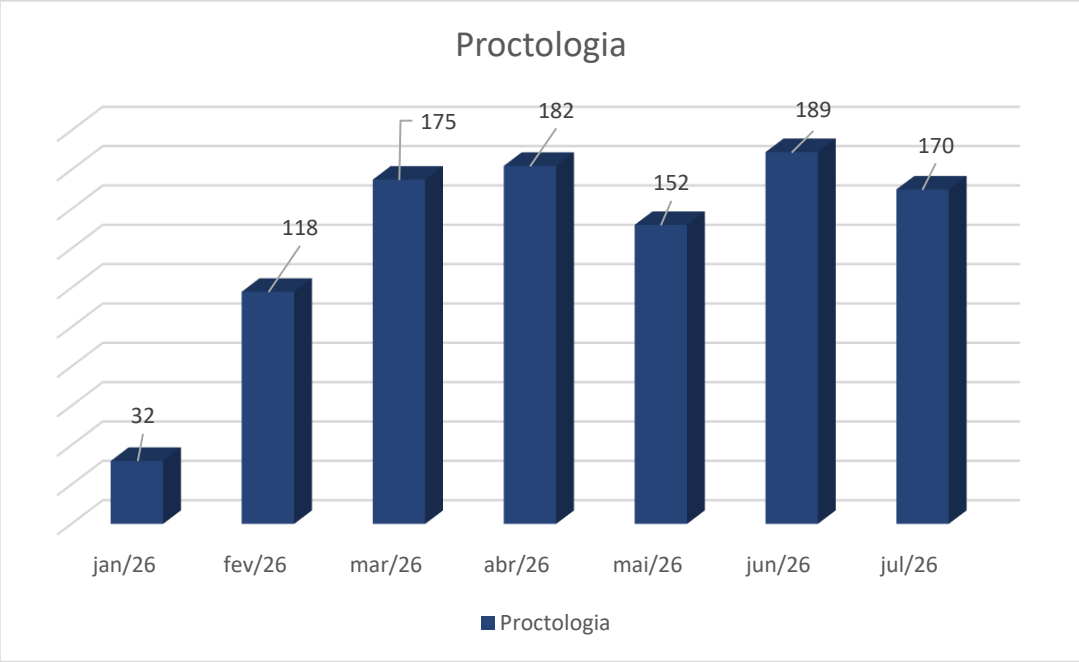

Total de atendimentos em 7 meses: 1018.
Média de 145 atendimentos por mês.

Enfermeiro / Técnico de Enfermagem está pautado na assistência primária básica de enfermagem, acolhendo os usuários que procuram o serviço, respeitando os preceitos éticos e a biossegurança. Nos atendimentos de Enfermagem são prestados os cuidados e orientações previstos para os casos mais simples (complexidade primária).

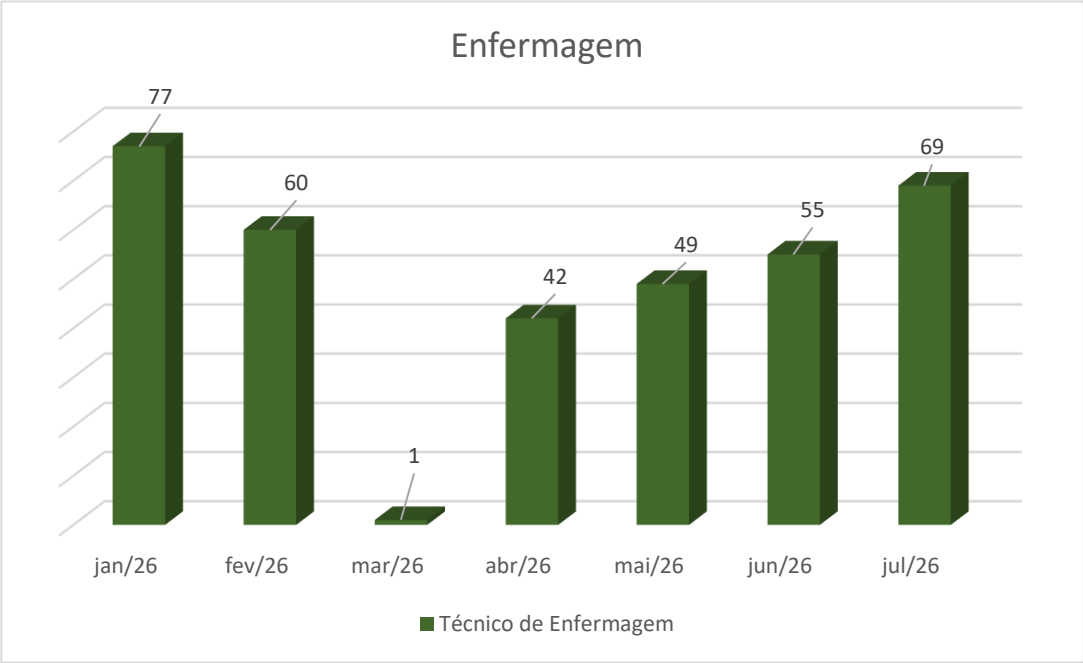

Total de atendimentos em 7 meses: 353.
Média de 50 atendimentos por mês.

Otorrinolaringologista especialista em diagnosticar e tratar doenças do ouvido, nariz e garganta, além de condições relacionadas a cabeça e pescoço, como distúrbio do sono (ronco e apneia), labirintite, rinite, sinusite, problemas de voz e audição, amigdalites e até tumores nessas áreas, atuando com tratamentos clínicos e até cirúrgicos nessa área.

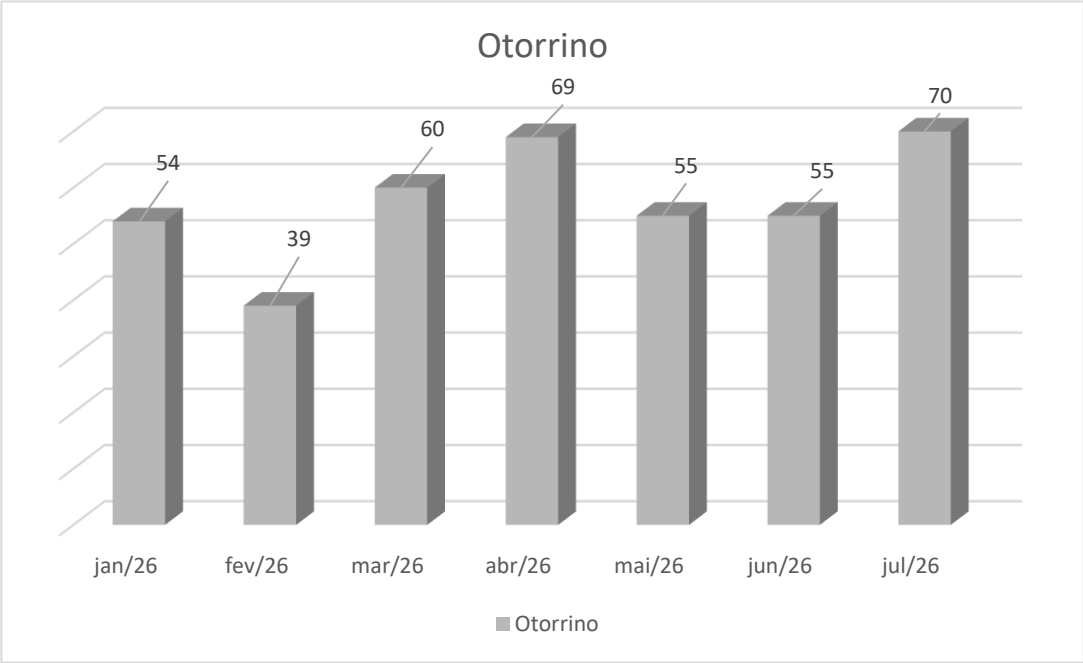

Total de atendimentos em 7 meses: 402.
Média de 57 atendimentos por mês.

CENTRO DE ATENÇÃO INTEGRAL A SAÚDE DA MULHER (CAISM)

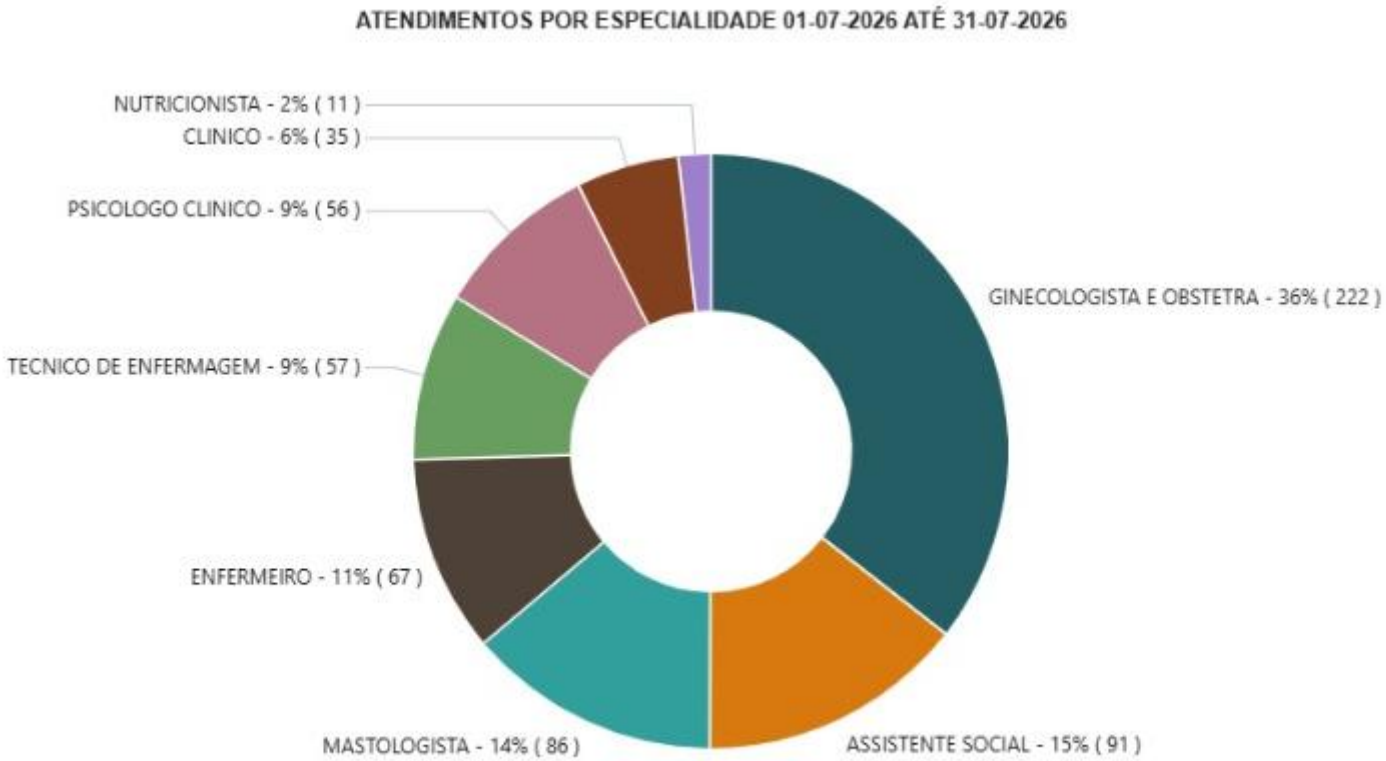

Assistente social é um profissional capacitado para trabalhar na promoção do bem-estar social e na garantia dos direitos humanos. Sua atuação se dá principalmente em instituições públicas e privadas que oferecem serviços de assistência social, como hospitais, escolas, organizações não governamentais, entre outras.

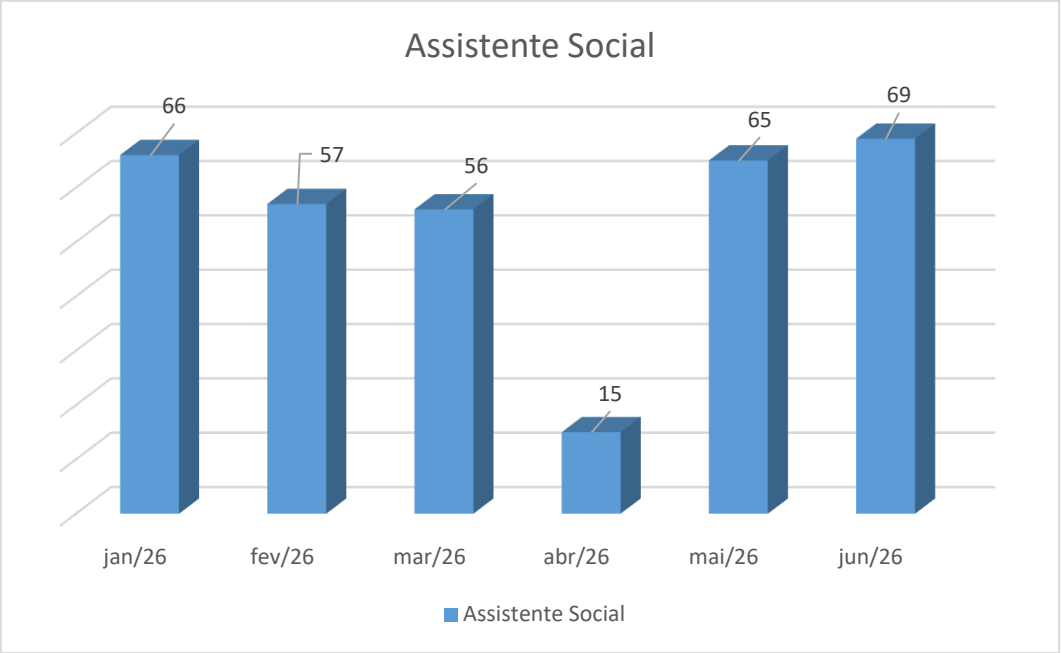

Total de atendimentos em 7 meses: 419.
Média de 60 atendimentos por mês.

Tec. Enfermagem / Enfermeiro está pautado na assistência primária básica de enfermagem, acolhendo os usuários que procuram o serviço, respeitando os preceitos éticos e a biossegurança. Nos atendimentos de Enfermagem são prestados os cuidados e orientações previstos para os casos mais simples (complexidade primária).

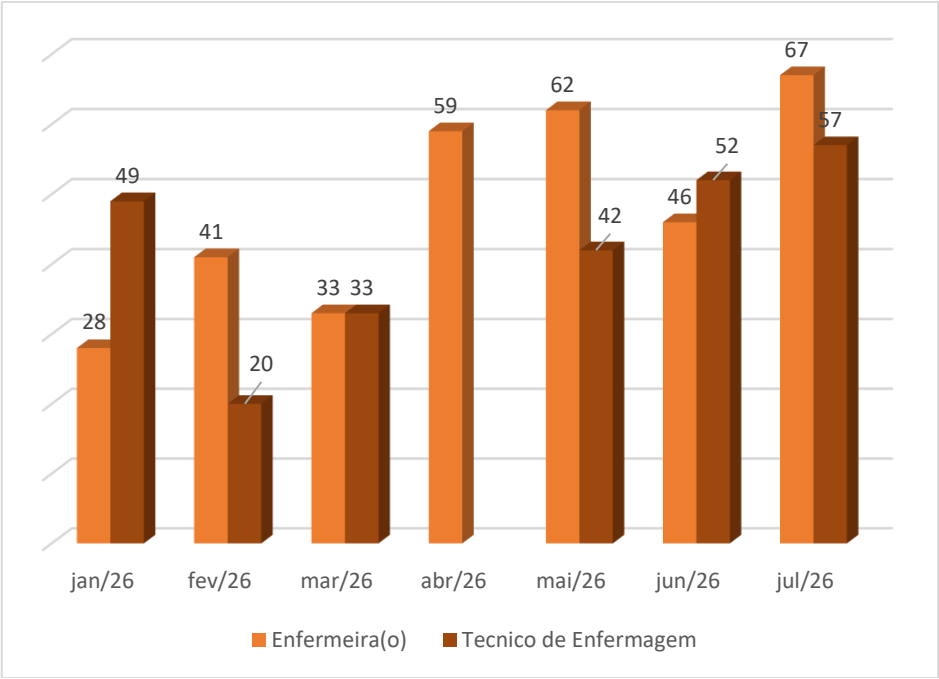

Total de atendimentos em 7 meses: 589.
Média de 90 atendimentos por mês.

Ginecologia Obstetrícia é a formação que lida com as duas especialidades ao mesmo tempo. A Ginecologia é a especialização que, como o nome já diz, estuda o aparelho genital feminino. Já a Obstetrícia é a ciência que estuda a reprodução humana.

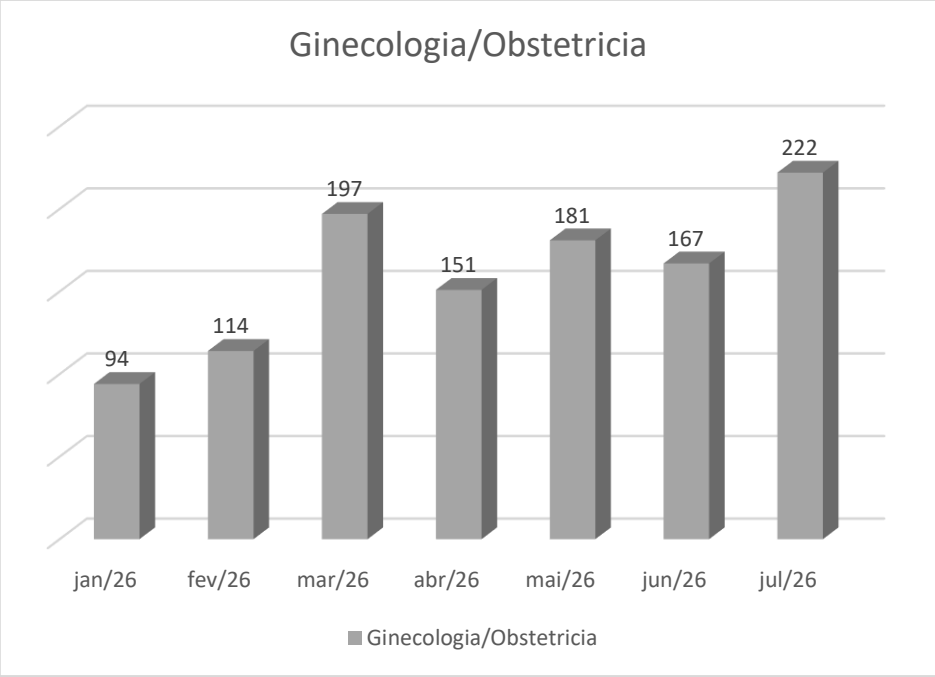

Total de atendimentos em 7 meses: 1126.
Média de 161 atendimentos por mês.

Psicólogo é um profissional que se dedica ao estudo e tratamento dos processos mentais e comportamentais humanos. O trabalho de um psicólogo pode ser dividido em diversas áreas, como a psicologia clínica, a psicologia educacional, a psicologia social, a psicologia do trabalho, entre outras.

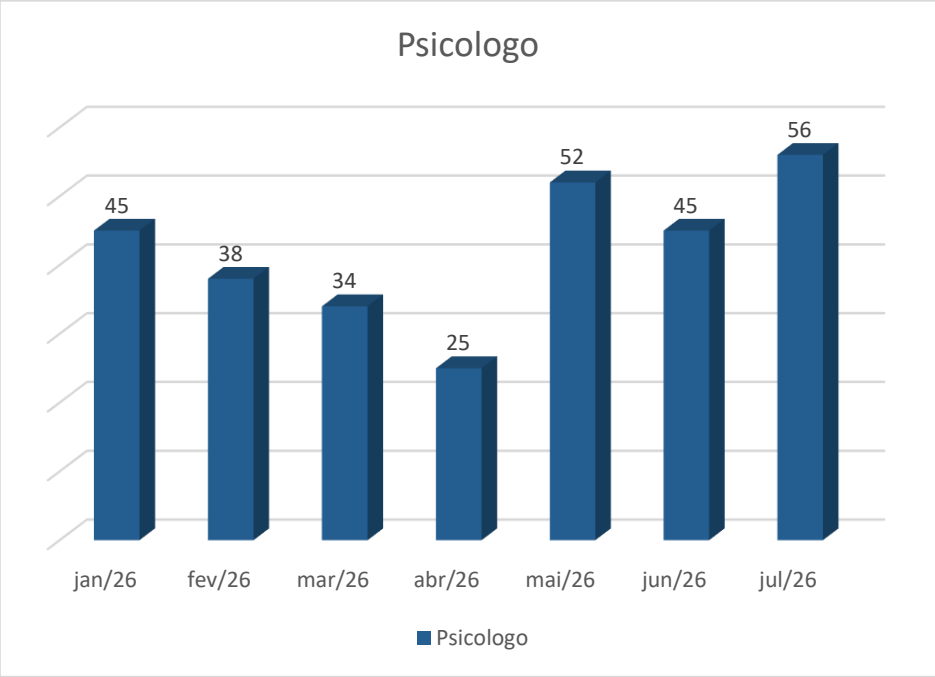

Total de atendimentos em 7 meses: 295.
Média de 42 atendimentos por mês.

Mastologia é a especialidade médica que cuida da saúde das mamas, estudando, diagnosticando e tratando doenças benignas e malignas.

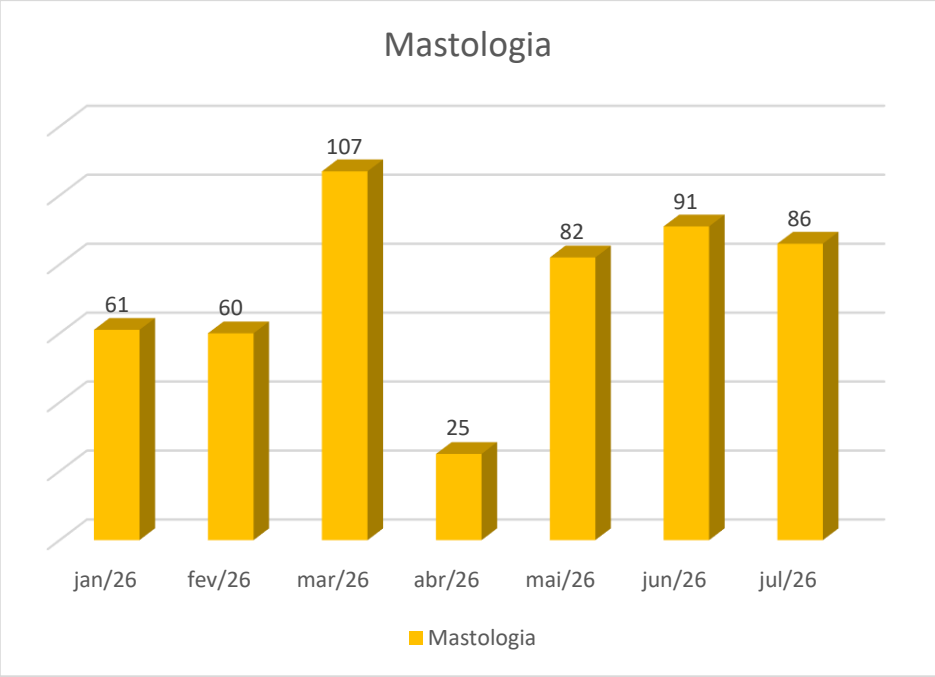

Total de atendimentos em 7 meses: 512.
Média de 73 atendimentos por mês.

Radiologia é a especialidade médica que usa diferentes tipos de radiação para criar imagens do interior do corpo e auxiliar no diagnóstico, acompanhamento e tratamento de doenças, nessa unidade o exame executado são a **Mamografia e o Ultrassom**

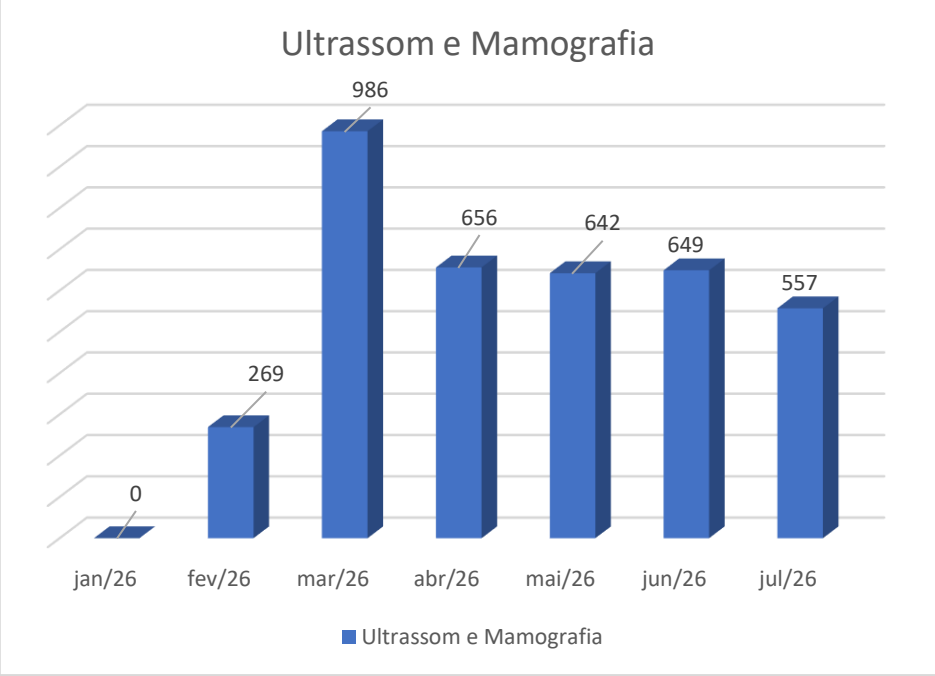

Total de atendimentos em 7 meses: 3759.
Média de 537 atendimentos por mês.

BIOGESP- Associação de Gestão e Execução de Serviços Públicos e Sociais.

Inscrito no CNPJ sob o nº 26.702.577/0001-39.

Alameda Ministro Rocha Azevedo, 38 - Sala 601 - Cerqueira César - São Paulo – SP

Contrato 001/2022, firmado em 04/01/2022, celebrado entre o Município de Estância Turística de Ribeirão Pires, por meio da Secretaria de Saúde e Higiene.

CO-GESTÃO E ADMINISTRAÇÃO DA REDE BÁSICA DE SAÚDE
CENTRO DE ESPECIALIDADES MÉDICAS (CEM)
CO-GESTÃO DO HOSPITAL SÃO LUCAS DO MUNICÍPIO DE RIBEIRÃO PIRES.

PERÍODO:

01 de julho de 2026 à 31 de julho de 2026

Elaborador por: Carlos Eduardo Bassuto

Atendimento Ambulatorial	**Internação**	**Ginecologia**
Pequena Cirurgia	**Atendimento Ambulatorial Clínica Médica**	**Atendimento de Enfermagem**
Exames Laboratoriais	**Ultrassom**	**Tomografia**
Raio -X	**Consultas Médicas**	**Óbito**
	Internação por Município	

SUMÁRIO

1. Histórico da Instituição - BIOGESP, Associação de Gestão e Execução de Serviços Públicos e Sociais..... 4
2. Apresentação do Documento. 6
3. Pessoal e Reflexo. 6
4. Visão Global dos Atendimentos. 8
5. Indicadores de internação Geral. 9
5.1. Total de internações mensal: 9
5.2. Atendimentos por dia. 10
5.3. Atendimentos por hora..... 10
5.5. Internação por sexo. 14
5.6. Atendimentos por CID (top 10). 16
6. Indicadores do Pronto Atendimento. 17
7. Indicadores Ambulatorial 23
7.1. Atendimentos realizados por dia 24
7.2. Picos de Atendimento por Horário 25
7.3. Atendimentos por Tipo 26
9. Exames e Procedimentos 29
10. Indicadores de Enfermagem 31
10.1. Taxa de FUGULIN..... 31
11. Indicadores de imagem. 37
11.1 Radiologia. 37
11.2 Tomografia. 38
11.3 Ultrassom 39
12. Partos Mensal. 40

1 - Histórico da Instituição

Fundada em 28/09/2016, a **BIOGESP, Associação de Gestão e Execução de Serviços Públicos e Sociais,** é uma entidade sem fins lucrativos, qualificada como Organização Social de Saúde – OSS, que tem por objetivo apoiar, incentivar, desenvolver e promover: SAÚDE, EDUCAÇÃO (ensino, qualificação profissional, pesquisa e extensão), CIÊNCIA E TECNOLOGIA (sistema de informação), ASSISTÊNCIA SOCIAL e o MEIO AMBIENTE.

Para materializar tais ações, a instituição passou a promover a assistência social; desenvolver atividades educativas; incentivar e desenvolver estudos, pesquisas, programas e projetos nas áreas sociais, econômicas, saúde, tecnologia, educação; desenvolver programas de parcerias público privadas; promover contratos de gestão com setor público voltadas para ações de proteção e prevenção, visando o resgate de pessoas em situação de vulnerabilidade social e pessoal, através da implantação e desenvolvimento de projetos sociais, da promoção de ações organizadas, da concepção de novas alternativas para a área social e saúde, otimizando os recursos humanos e financeiros disponíveis em cada empreitada, garantindo o máximo em qualidade e economicidade e a maior abrangência possível.

É por este e outros motivos que a nossa Instituição vem destacando-se em prol da melhoria sócio econômica e da promoção da saúde, disponibilizando novas ferramentas e novos conceitos para o bem-estar geral.

Missão

"Idealizar, implantar, desenvolver, executar e gerir projetos que visam a promoção sócio econômica, a promoção da saúde, através da contínua capacitação profissional e do desenvolvimento de novas ferramentas gerenciais e tecnológicas, capazes de otimizar e potencializar os recursos disponíveis, buscando o envolvimento das classes profissionais envolvidas, da comunidade e do Poder Público, estimulando-os a participarem e colaborarem com tais projetos".

Objetivo

Prestar assistência social por qualquer meio; promover, desenvolver e implementar atividades, projetos, campanhas e ações de saúde, educação e meio ambiente, a todos que procurarem seus serviços, sem distinção de raça, nacionalidade, credo religioso, opinião política, ou qualquer outra forma de discriminação, dentre outras relacionadas a seus objetivos;

Prestar serviços médico-hospitalares, laboratoriais, ambulatoriais, clínicos, e outros de natureza correlata;

Apoiar, assessorar, gerenciar e executar, de forma complementar, serviços de saúde, educação, assistência social e meio ambiente, tanto de natureza privada como pública;

Desenvolver projetos sociais e prestar consultoria e assessoria, na operacionalização dos mesmos, nas áreas de assistência social, saúde, educação e meio-ambiente;

Promover práticas integrativas, complementares e acompanhamentos afins, objetivando a valorização de populações em suas histórias de vida; e,

Promover atividades de acolhimento, fortalecendo relações humanas e abolindo qualquer tipo de exclusão.

Esse relatório tem a finalidade de prestar contas da produção realizada pela Gestão e Administração da Rede Básica de Saúde, Centro de Especialidades Médicas (CEM) e cogestão do Hospital São Lucas do município de Ribeirão Pires.

O objetivo é buscar otimizar os recursos humanos, processos, estrutura física e recursos disponíveis para melhor servir a Atenção Básica, Centro de Especialidades Médicas e Hospital e Maternidade São Lucas.

Com o objetivo de fazer da unidade uma referência em gestão de saúde e atendimento no Estado de São Paulo, começaram a ser implantadas novas filosofias de trabalho, onde entende-se que o incentivo à educação continuada é o grande diferencial para a obtenção de sucesso.



Apresentação do Documento.

O Relatório de Informação do Hospital e Maternidade São Lucas e CEM (Centro de Especialidade Médicas) / CAISM (Centro de Atenção Integrado Saúde da Mulher) apresenta, de forma descritiva, as principais informações gerenciais das unidades, bem como seus indicadores de execução contratual e a análise comparativa das metas propostas e resultados alcançados.

O Hospital conta com um modelo de gestão alinhado às melhores práticas, padrões de trabalho e políticas públicas do Sistema Único de Saúde (SUS), implementando uma metodologia de trabalho que se encontra em consonância com os pilares da governança corporativa: transparência, prestação de contas, equidade e responsabilidade. Dentro dessas premissas, nossos fluxos de processos técnicos e administrativos são acompanhados, não só por uma Coordenação de Transparência, responsável por analisar, avaliar e orientar os diversos setores, garantindo a utilização adequada dos recursos públicos, mas também pela Assessoria Interna de Risco, orientando as tomadas de decisão da unidade para que estejam de acordo com o cumprimento do embasamento legal.

Este documento, consolidado mensalmente, contribui de forma fundamental para embasar as ações desenvolvidas nas unidades e garantir a eficiência no atendimento à população, fortalecendo a base de uma gestão com foco em resultados, aplicação saudável dos recursos financeiros e o monitoramento permanente dos indicadores de saúde.

1. Pessoal e Reflexo.

As empresas têm deixado o nome “funcionário” ou “empregado” de lado para aderir ao termo colaborador. Essa nova denominação chegou na década de noventa, junto às multinacionais, e logo se espalhou o modismo de muitas empresas chamarem os seus funcionários de “colaborador”.

Abaixo podemos analisar o quadro de colaboradores contratados pela **BIOGESP, Associação de Gestão e Execução de Serviços Públicos e Sociai**

Colaboradores Hospital e Maternidade São Lucas.

Colaboradores Biogesp	Jul/26
Assistente social	0
Assistente Administrativo I	1
Auxiliar Administrativo - Faturamento	1
Auxiliar de Cozinha	4
Auxiliar de Cozinha Folguista	2
Cozinheira	1
Enfermeiro (a) Neonatal	4
Enfermeiro (a) Obstetra	3
Farmacêutico (a)	2
Fonoaudiólogo (a)	1
Nutricionista	1
Psicóloga	0
Recepcionista	11
Secretaria de Ala	1
Técnico (a) de Enfermagem	30
Técnico (a) de Radiologia	2
Técnico (a) de Radiologia RT	1
Técnico (a) de Tomografia	1
Enfermeiro (a)	23
Auxiliar Administrativo	1
Farmacêutico RT	1
Técnico(a) de Farmácia / Folguista	1
Assistente Administrativo II	3
Técnico (a) de Farmácia	4
Recepcionista Diarista	1
Total Geral	100

Visão Global dos Atendimentos

Total de Atendimentos
2.134

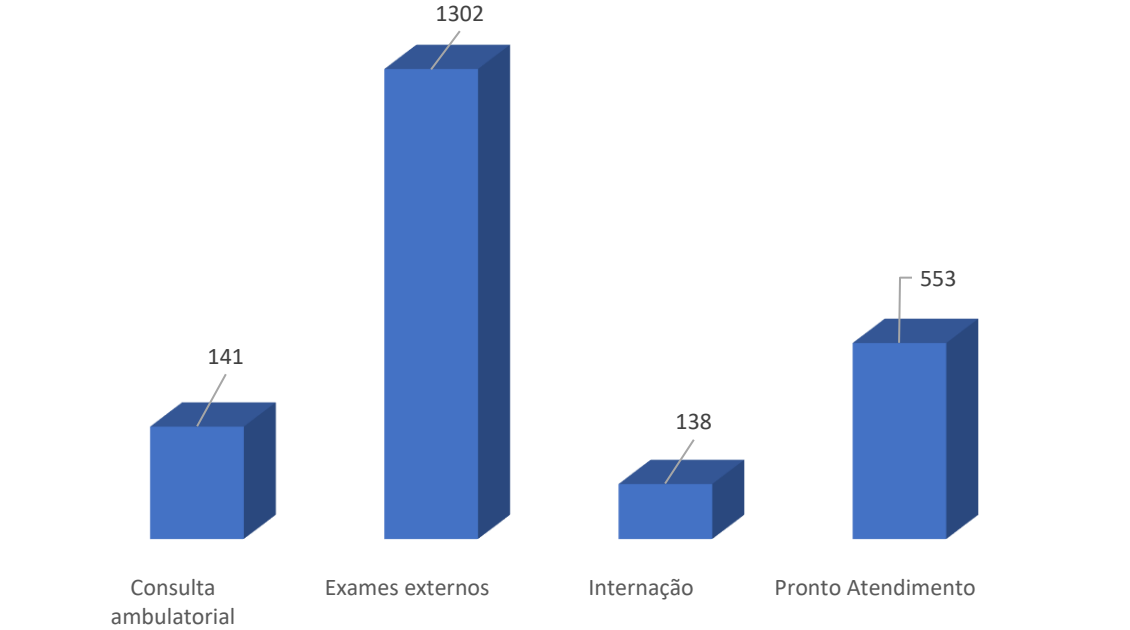

Total de Atendimentos no período 01/07/2026 até 31/07/2026

Censo / Taxa de Ocupação Mensal

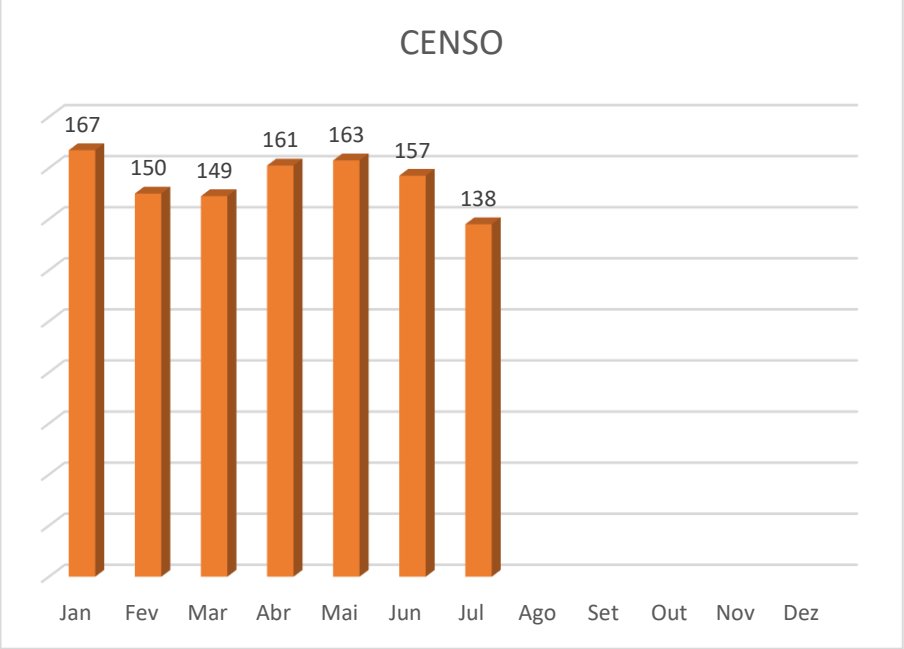

Taxa de Atendimentos no período de 01/07/2026 até 31/07/2026

TOTAL DE ATENDIMENTOS NO PERÍODO

2134

Total de ATENDIMENTOS no período 01/07/2026 até 31/07/2026

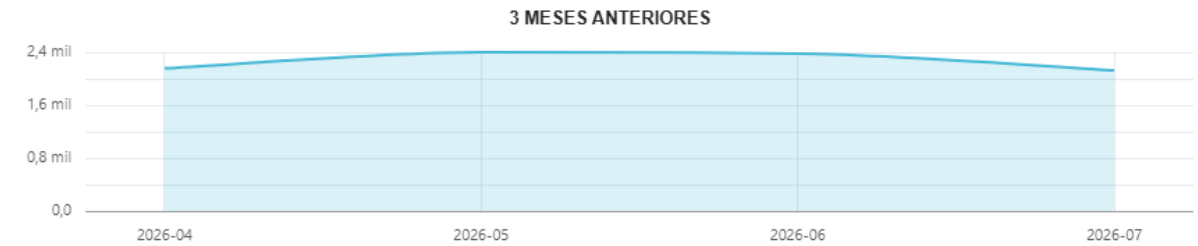

NÚMEROS DOS ATENDIMENTOS 01/07/2026 até 31/07/2026

VER DETALHES	TIPO	NÚMERO DE ATENDIMENTOS
	CONSULTA AMBULATORIAL	141
	INTERNAÇÃO	138
	PRONTO ATENDIMENTO	553
	EXAMES EXTERNOS	1302

Total de Internações no mês: 138

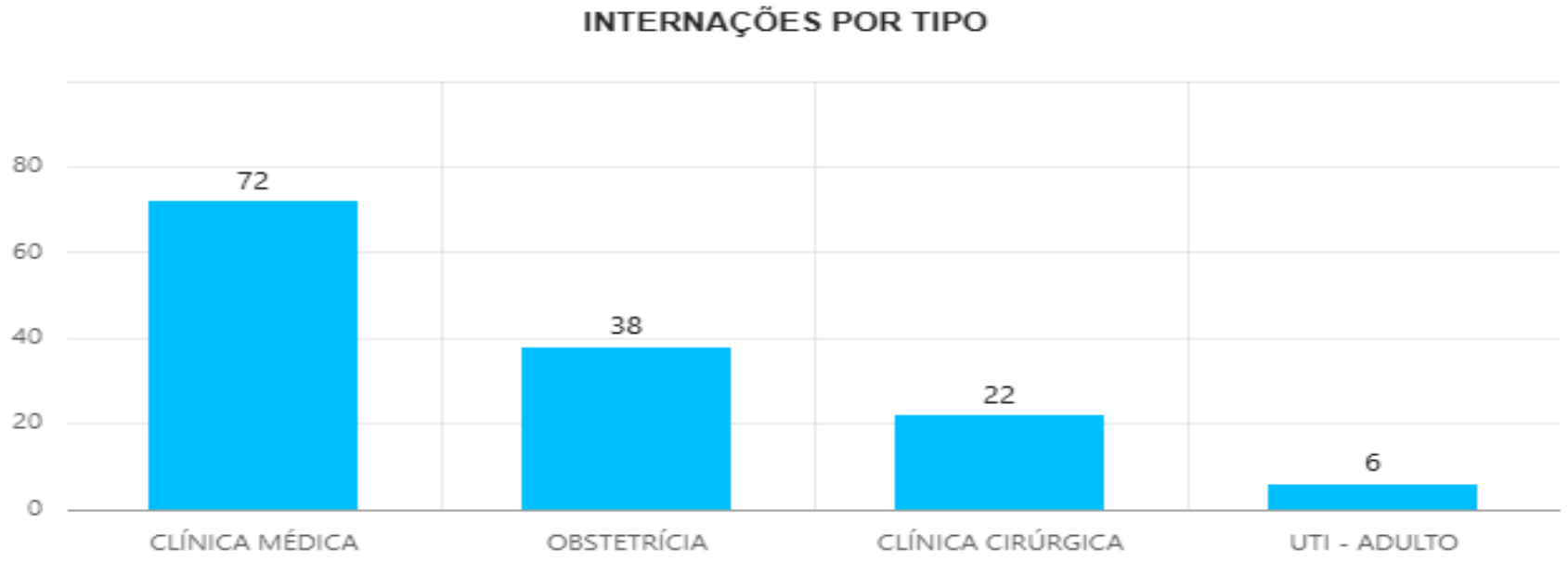

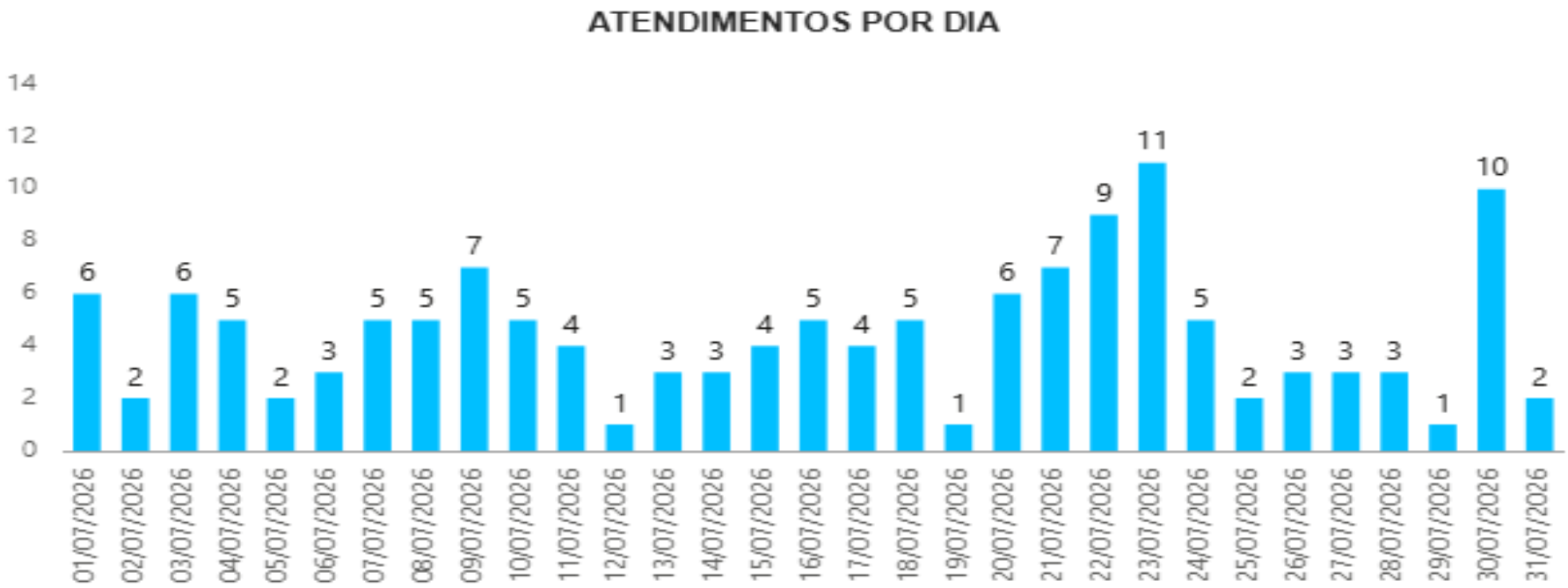
ATENDIMENTOS POR DIA
14
12
10
8
6
4
2
0
6
2
6
5
2
3
5
5
7
5
4
1
3
3
4
5
4
5
1
6
7
9
11
5
2
3
3
3
1
10
2
01/07/2026
02/07/2026
03/07/2026
04/07/2026
05/07/2026
06/07/2026
07/07/2026
08/07/2026
09/07/2026
10/07/2026
11/07/2026
12/07/2026
13/07/2026
14/07/2026
15/07/2026
16/07/2026
17/07/2026
18/07/2026
19/07/2026
20/07/2026
21/07/2026
22/07/2026
23/07/2026
24/07/2026
25/07/2026
26/07/2026
27/07/2026
28/07/2026
29/07/2026
30/07/2026
31/07/2026

Internação por sexo:

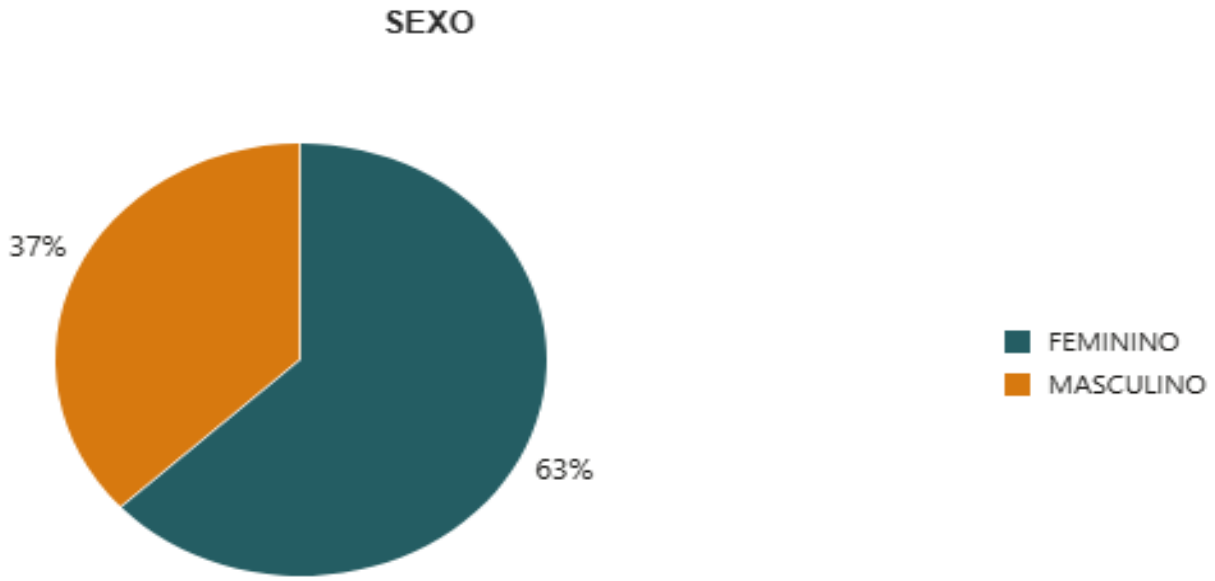

Internação por CID:

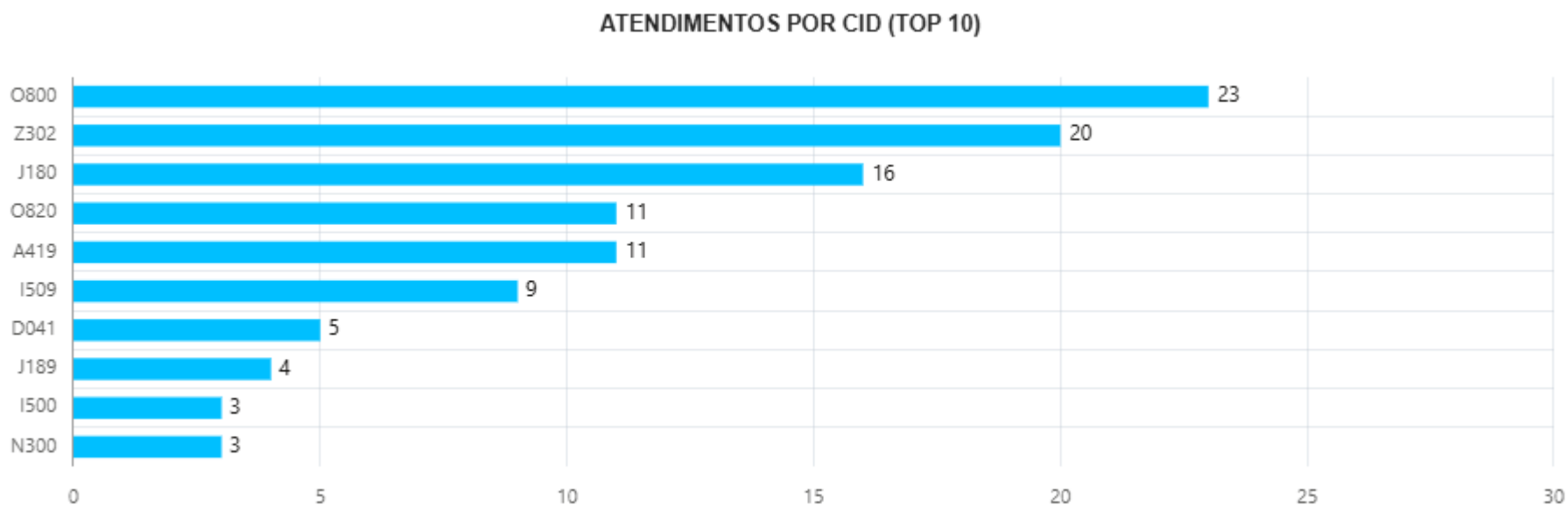

Indicadores do Pronto Atendimento:

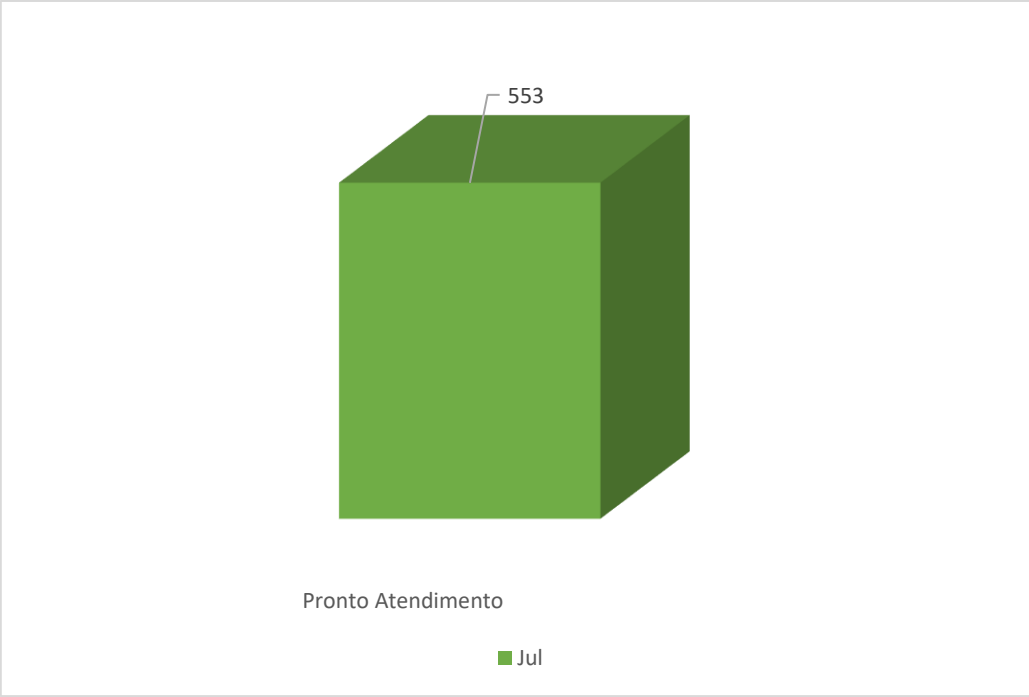

Total de Atendimentos no período 01/07/2026 até 31/0/2026

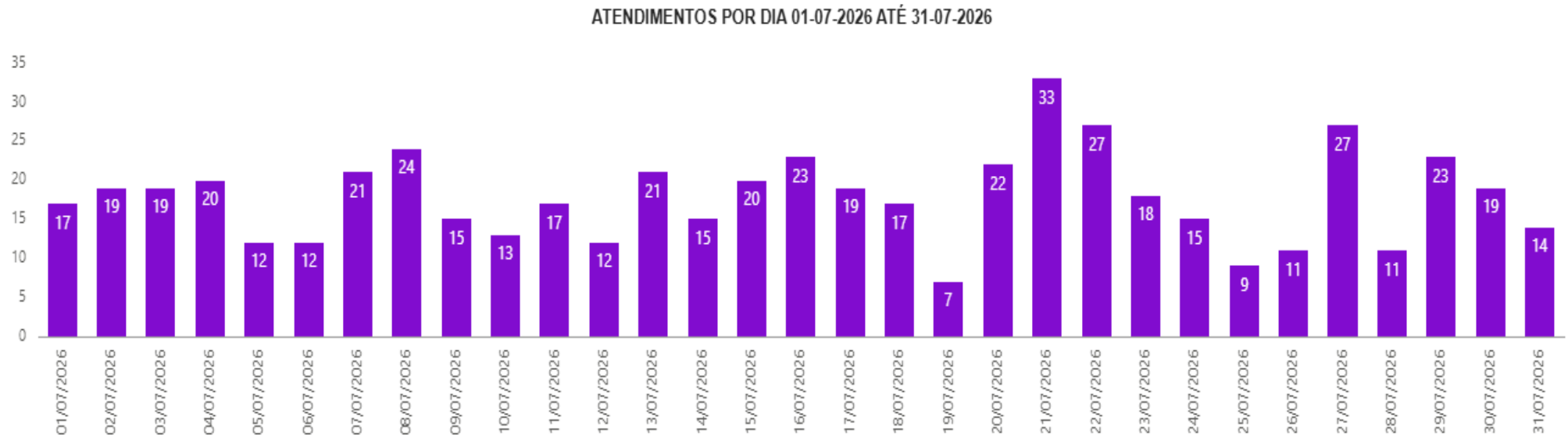
ATENDIMENTOS POR DIA 01-07-2026 ATÉ 31-07-2026
35
30
25
20
15
10
5
0
17
19
19
20
12
12
21
24
15
13
17
12
21
15
20
23
19
17
7
22
33
27
18
15
9
11
27
11
23
19
14
01/07/2026
02/07/2026
03/07/2026
04/07/2026
05/07/2026
06/07/2026
07/07/2026
08/07/2026
09/07/2026
10/07/2026
11/07/2026
12/07/2026
13/07/2026
14/07/2026
15/07/2026
16/07/2026
17/07/2026
18/07/2026
19/07/2026
20/07/2026
21/07/2026
22/07/2026
23/07/2026
24/07/2026
25/07/2026
26/07/2026
27/07/2026
28/07/2026
29/07/2026
30/07/2026
31/07/2026

PICOS DE ATENDIMENTO POR HORÁRIO 01-07-2026 ATÉ 31-07-2026

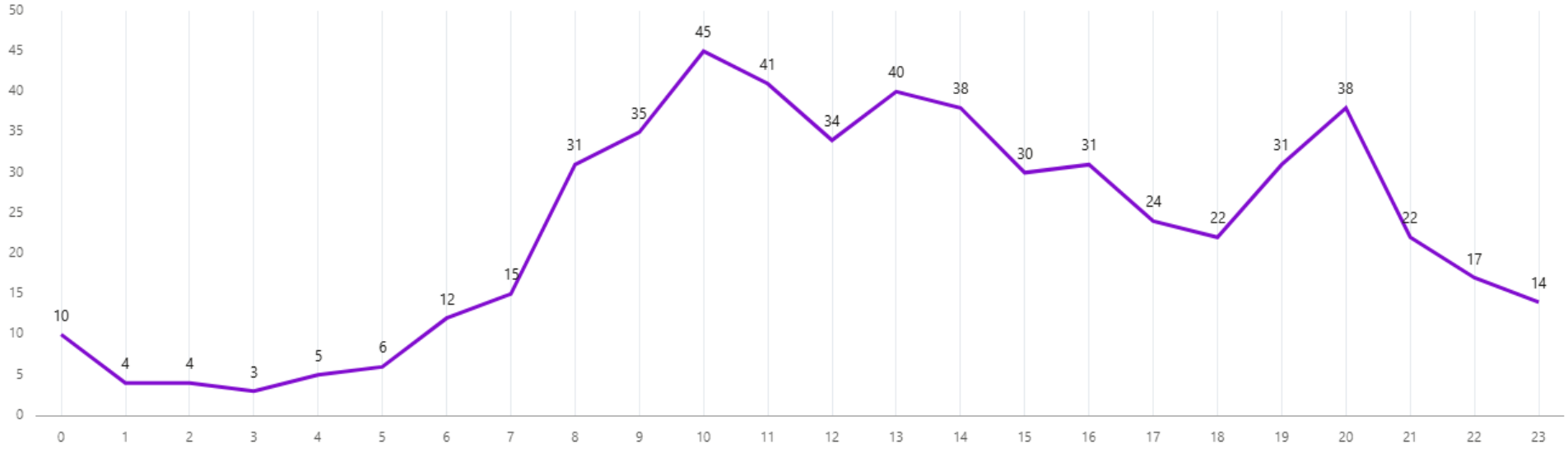

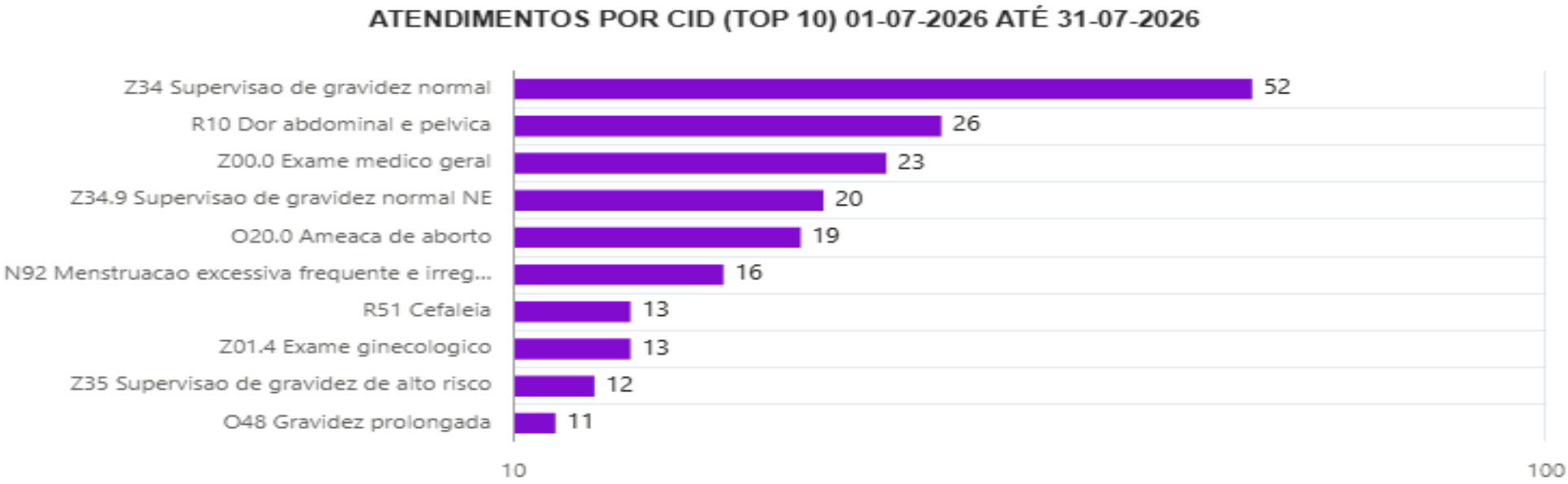
ATENDIMENTOS POR CID (TOP 10) 01-07-2026 ATÉ 31-07-2026
Z34 Supervisao de gravidez normal
52
R10 Dor abdominal e pelvica
26
Z00.0 Exame medico geral
23
Z34.9 Supervisao de gravidez normal NE
20
O20.0 Ameaca de aborto
19
N92 Menstruacao excessiva frequente e irreg...
16
R51 Cefaleia
13
Z01.4 Exame ginecologico
13
Z35 Supervisao de gravidez de alto risco
12
O48 Gravidez prolongada
11
10
100

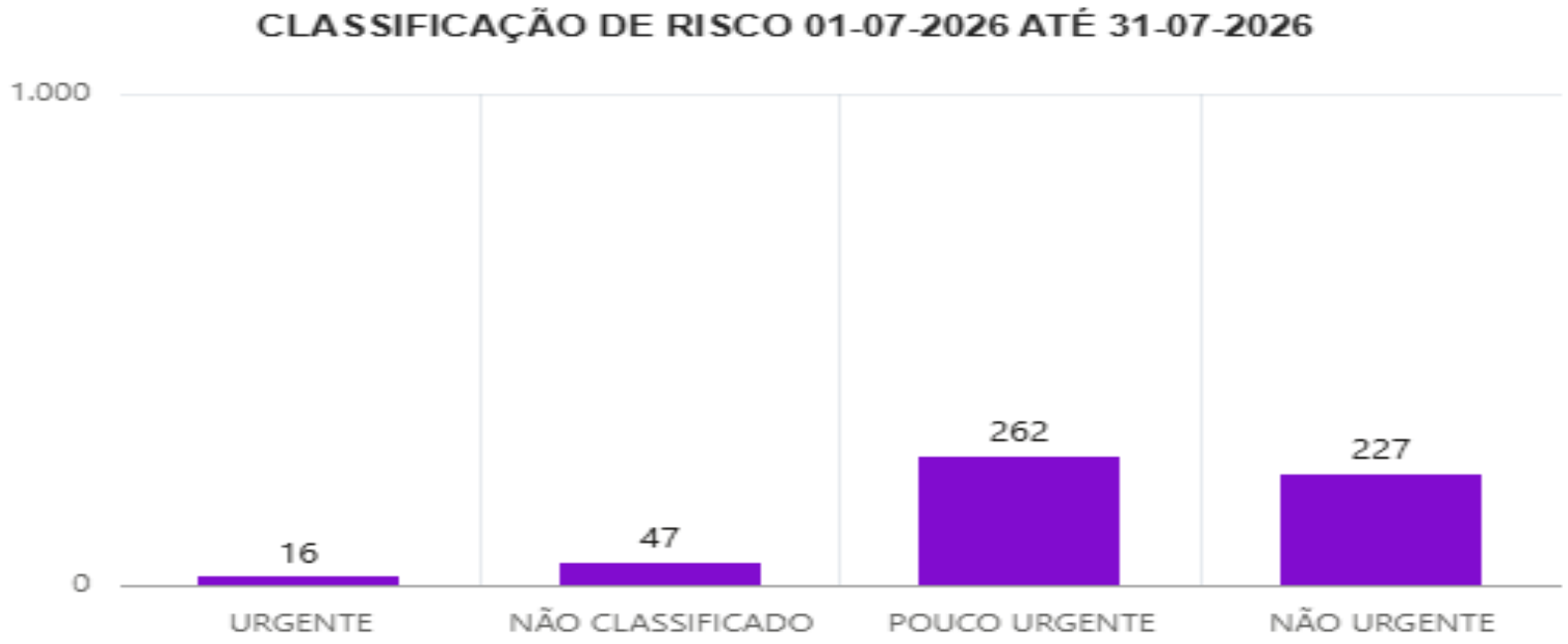
CLASSIFICAÇÃO DE RISCO 01-07-2026 ATÉ 31-07-2026
1.000
0
16
47
262
227
URGENTE
NÃO CLASSIFICADO
POUCO URGENTE
NÃO URGENTE

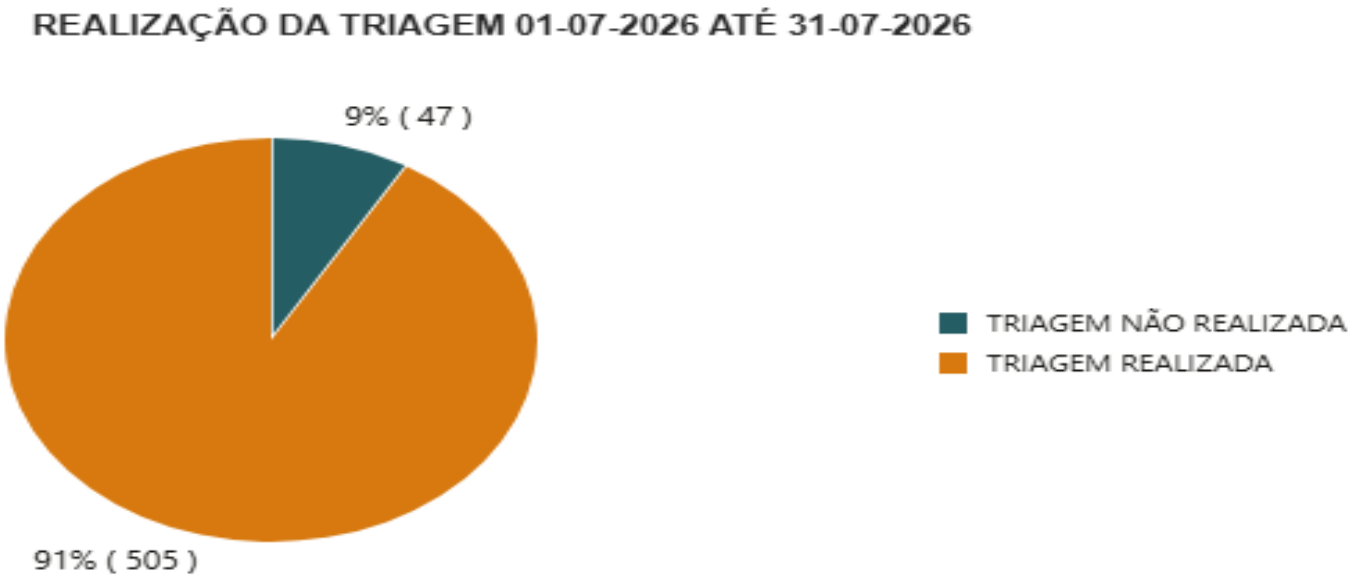
REALIZAÇÃO DA TRIAGEM 01-07-2026 ATÉ 31-07-2026
9% (47)
91% (505)
TRIAGEM NÃO REALIZADA
TRIAGEM REALIZADA

Indicadores Ambulatorial representa todos os atendimentos realizados fora do ambiente de internação.

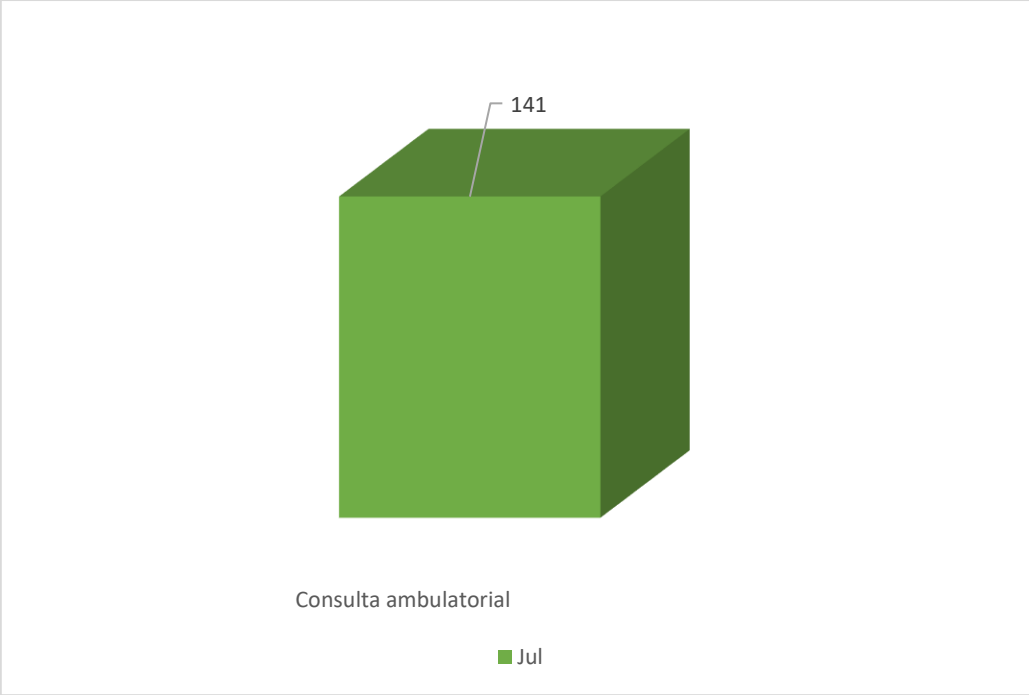

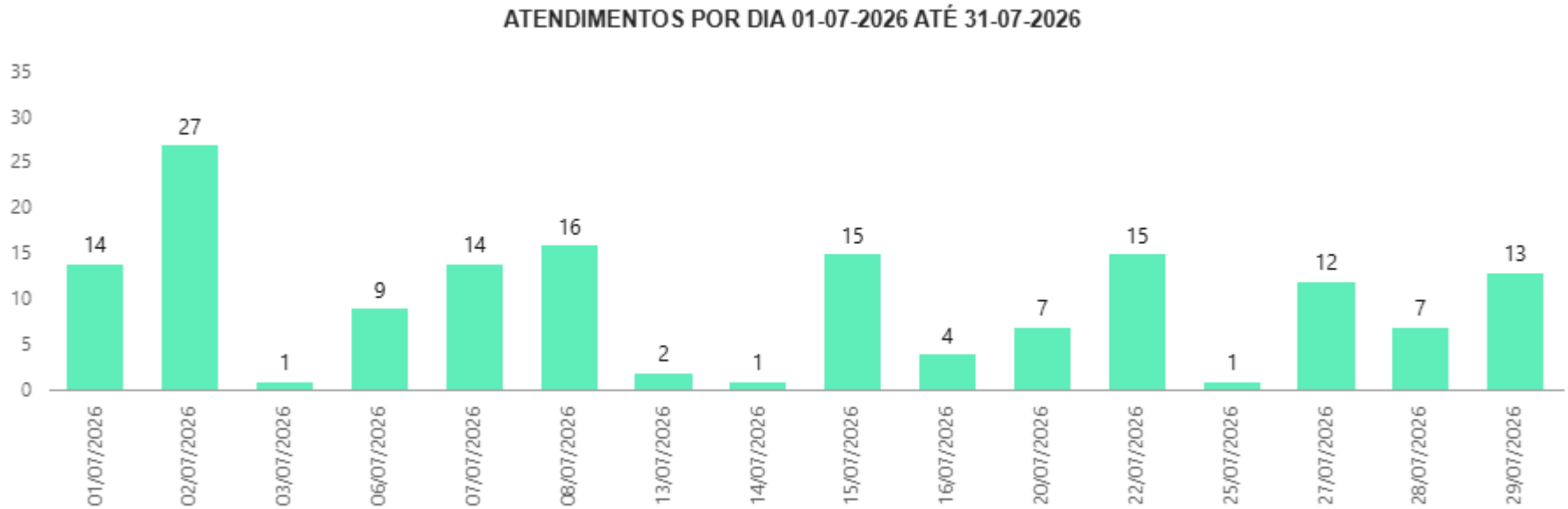
ATENDIMENTOS POR DIA 01-07-2026 ATÉ 31-07-2026
35
30
25
20
15
10
5
0
14
27
1
9
14
16
2
1
15
4
7
15
1
12
7
13
01/07/2026
02/07/2026
03/07/2026
06/07/2026
07/07/2026
08/07/2026
13/07/2026
14/07/2026
15/07/2026
16/07/2026
20/07/2026
22/07/2026
25/07/2026
27/07/2026
28/07/2026
29/07/2026

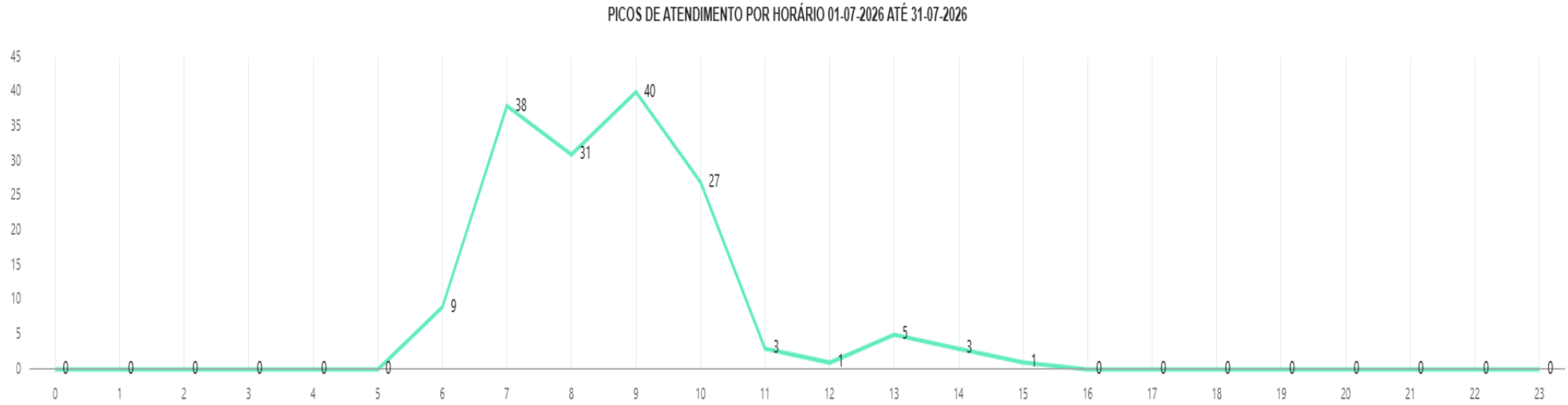
PICOS DE ATENDIMENTO POR HORÁRIO 01-07-2026 ATÉ 31-07-2026
45
40
35
30
25
20
15
10
5
0
0 0 0 0 0 0 9 38 31 40 27 3 1 5 3 1 0 0 0 0 0 0 0 0
0 1 2 3 4 5 6 7 8 9 10 11 12 13 14 15 16 17 18 19 20 21 22 23

ATENDIMENTOS POR TIPO 01-07-2026 ATÉ 31-07-2026



CONSULTA - 100% (158)

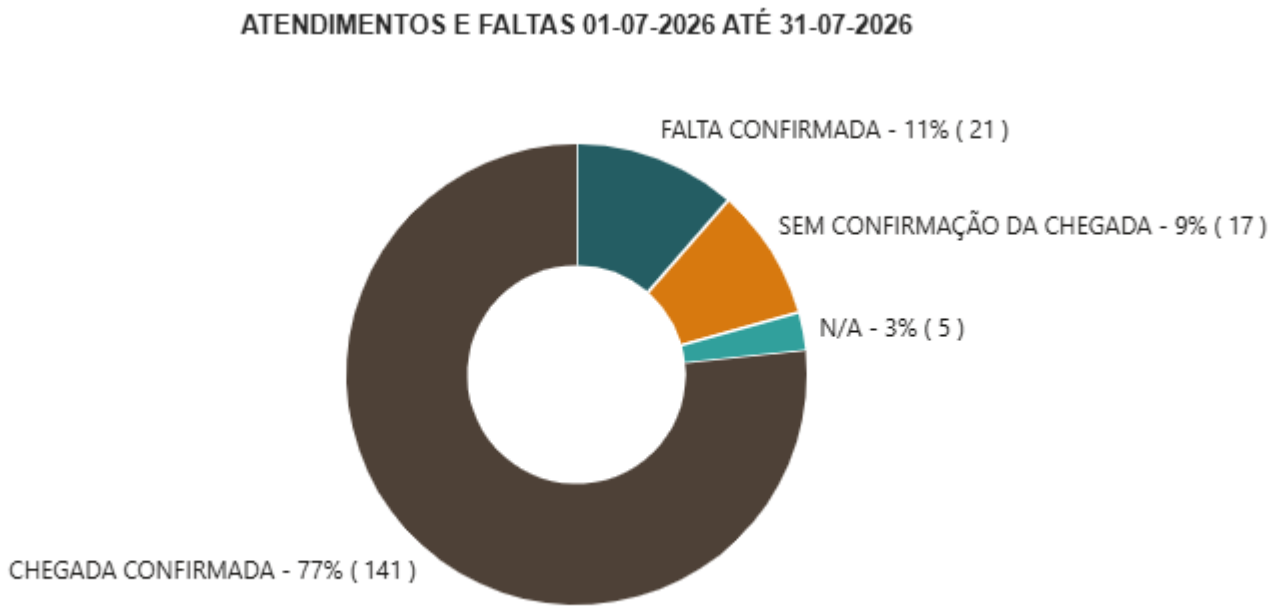
ATENDIMENTOS E FALTAS 01-07-2026 ATÉ 31-07-2026
FALTA CONFIRMADA - 11% (21)
SEM CONFIRMAÇÃO DA CHEGADA - 9% (17)
N/A - 3% (5)
CHEGADA CONFIRMADA - 77% (141)

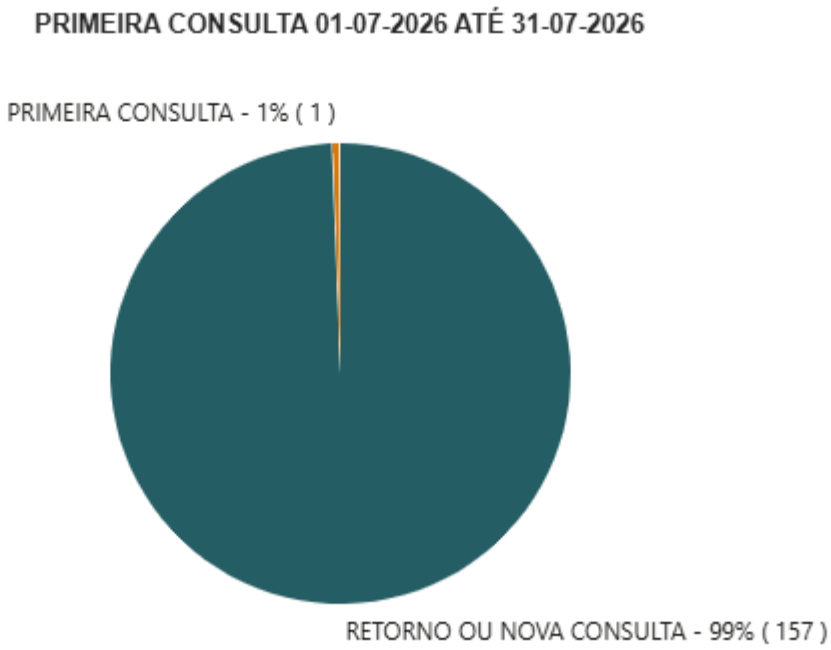
PRIMEIRA CONSULTA 01-07-2026 ATÉ 31-07-2026
PRIMEIRA CONSULTA - 1% (1)
RETORNO OU NOVA CONSULTA - 99% (157)

ATENDIMENTO POR SEXO 01-07-2026 ATÉ 31-07-2026

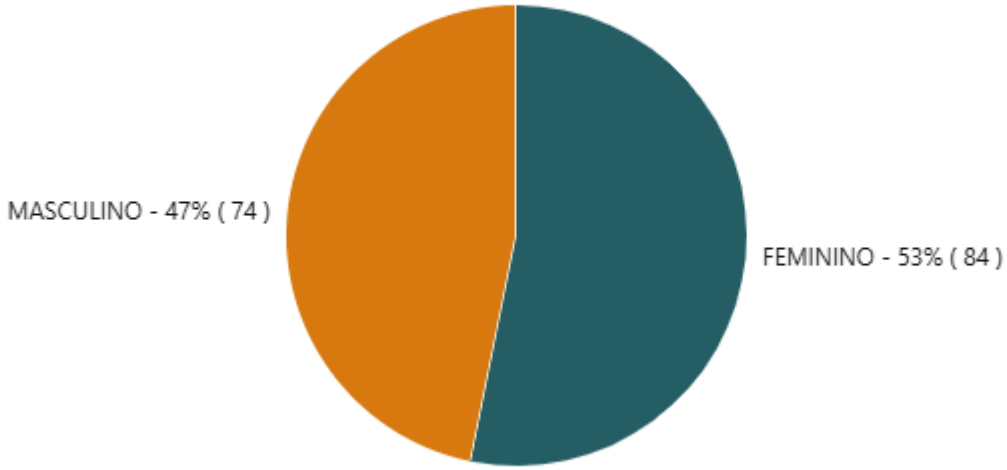

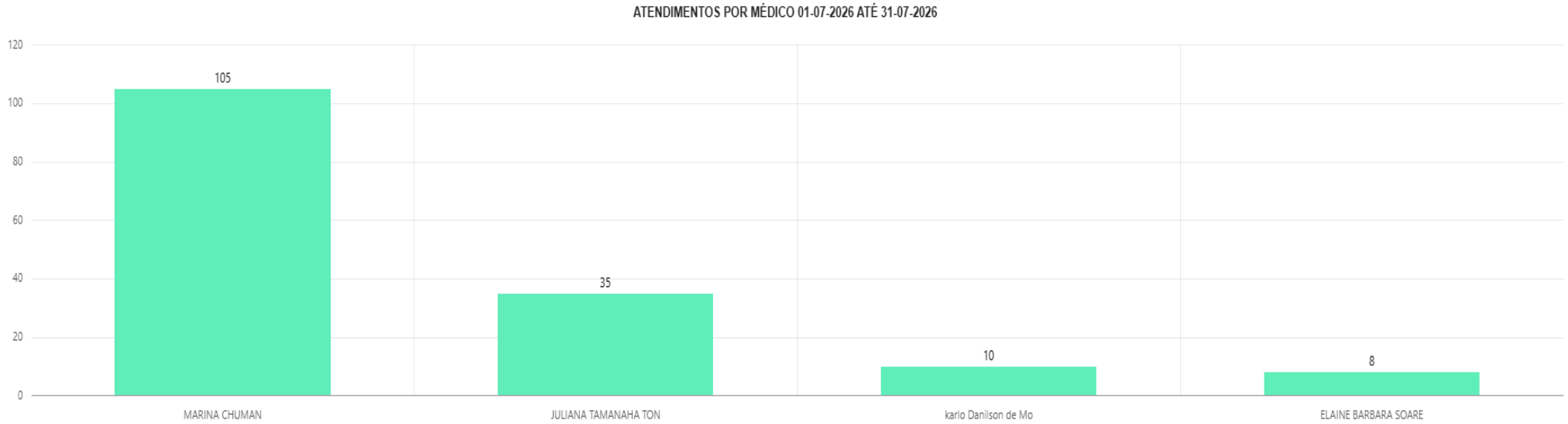
ATENDIMENTOS POR MÉDICO 01-07-2026 ATÉ 31-07-2026
120
100
80
60
40
20
0
105
35
10
8
MARINA CHUMAN
JULIANA TAMANAHA TON
karlo Danilson de Mo
ELAINE BARBARA SOARE

Exames e Procedimentos:

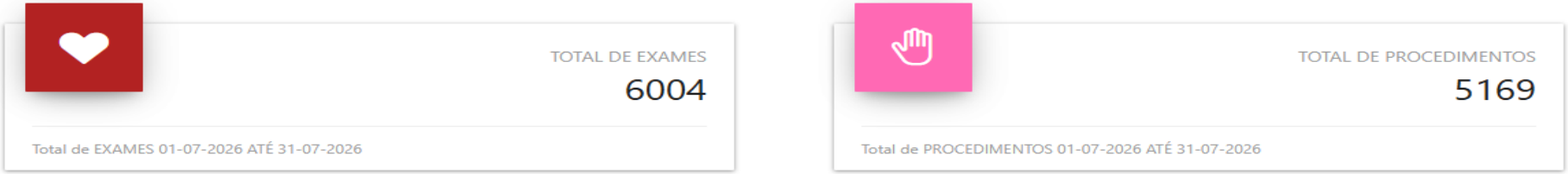

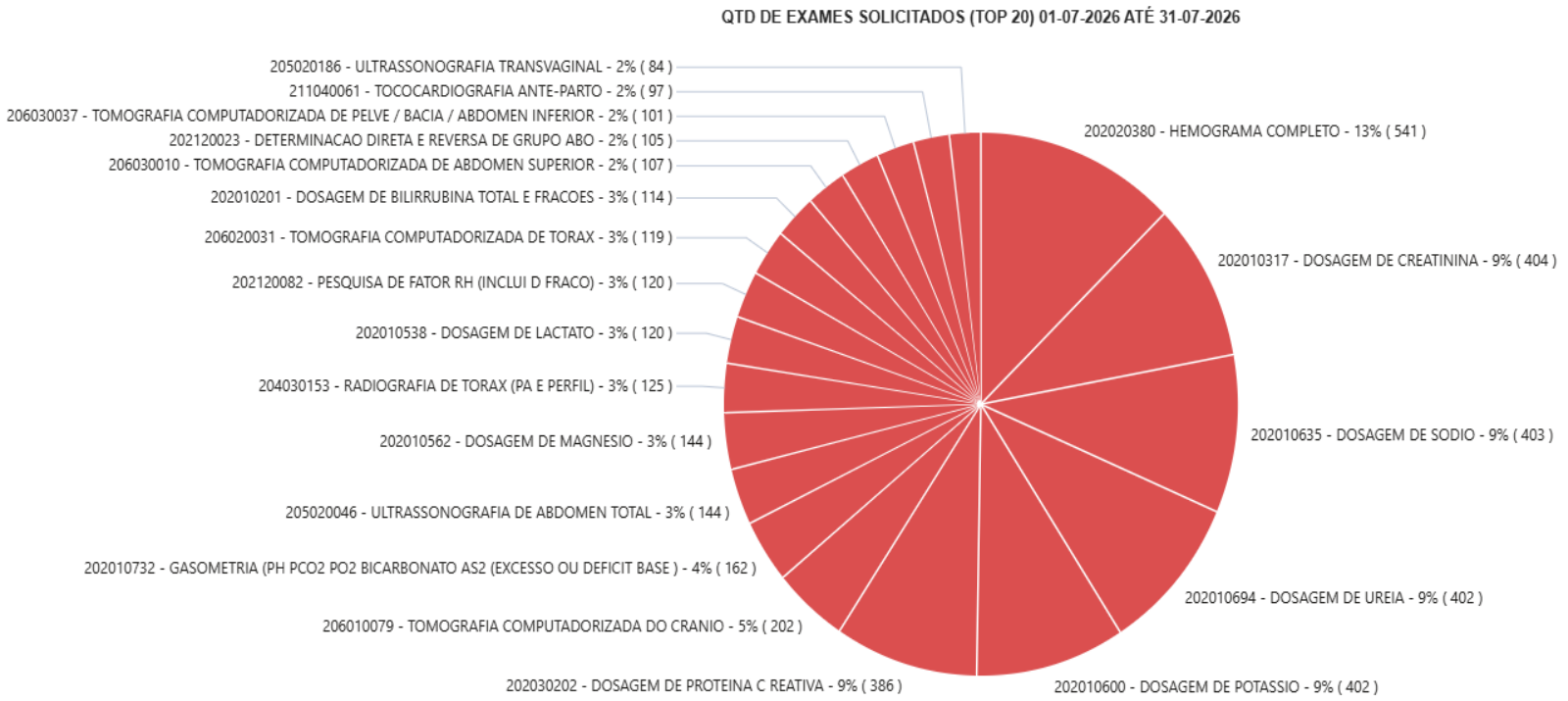
QTD DE EXAMES SOLICITADOS (TOP 20) 01-07-2026 ATÉ 31-07-2026
205020186 - ULTRASSONOGRAFIA TRANSVAGINAL - 2% (84)
211040061 - TOCOCARDIOGRAFIA ANTE-PARTO - 2% (97)
206030037 - TOMOGRAFIA COMPUTADORIZADA DE PELVE / BACIA / ABDOMEN INFERIOR - 2% (101)
202120023 - DETERMINACAO DIRETA E REVERSA DE GRUPO ABO - 2% (105)
206030010 - TOMOGRAFIA COMPUTADORIZADA DE ABDOMEN SUPERIOR - 2% (107)
202010201 - DOSAGEM DE BILIRRUBINA TOTAL E FRACOES - 3% (114)
206020031 - TOMOGRAFIA COMPUTADORIZADA DE TORAX - 3% (119)
202120082 - PESQUISA DE FATOR RH (INCLUI D FRACO) - 3% (120)
202010538 - DOSAGEM DE LACTATO - 3% (120)
204030153 - RADIOGRAFIA DE TORAX (PA E PERFIL) - 3% (125)
202010562 - DOSAGEM DE MAGNESIO - 3% (144)
205020046 - ULTRASSONOGRAFIA DE ABDOMEN TOTAL - 3% (144)
202010732 - GASOMETRIA (PH PCO2 PO2 BICARBONATO AS2 (EXCESSO OU DEFICIT BASE) - 4% (162)
206010079 - TOMOGRAFIA COMPUTADORIZADA DO CRANIO - 5% (202)
202030202 - DOSAGEM DE PROTEINA C REATIVA - 9% (386)
202020380 - HEMOGRAMA COMPLETO - 13% (541)
202010317 - DOSAGEM DE CREATININA - 9% (404)
202010635 - DOSAGEM DE SODIO - 9% (403)
202010694 - DOSAGEM DE UREIA - 9% (402)
202010600 - DOSAGEM DE POTASSIO - 9% (402)

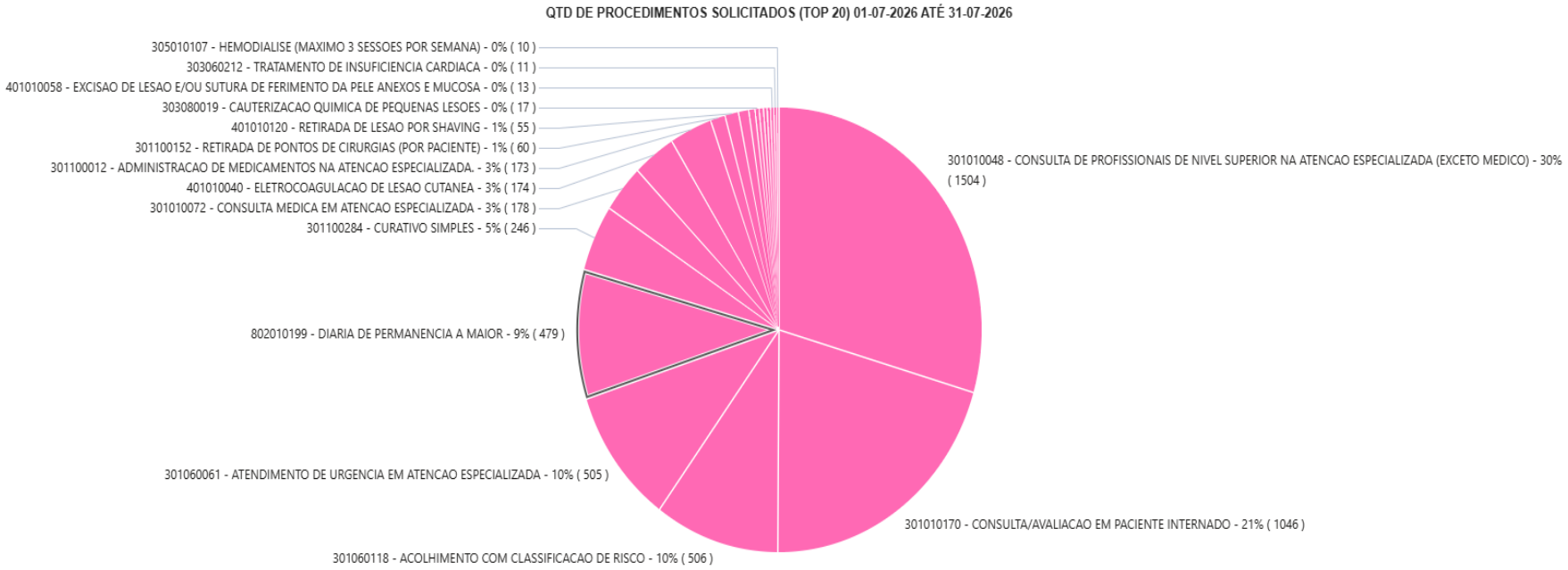
QTD DE PROCEDIMENTOS SOLICITADOS (TOP 20) 01-07-2026 ATÉ 31-07-2026
305010107 - HEMODIALISE (MAXIMO 3 SESSOES POR SEMANA) - 0% (10)
303060212 - TRATAMENTO DE INSUFICIENCIA CARDIACA - 0% (11)
401010058 - EXCISAO DE LESAO E/OU SUTURA DE FERIMENTO DA PELE ANEXOS E MUCOSA - 0% (13)
303080019 - CAUTERIZACAO QUIMICA DE PEQUENAS LESOES - 0% (17)
401010120 - RETIRADA DE LESAO POR SHAVING - 1% (55)
301100152 - RETIRADA DE PONTOS DE CIRURGIAS (POR PACIENTE) - 1% (60)
301100012 - ADMINISTRACAO DE MEDICAMENTOS NA ATENCAO ESPECIALIZADA. - 3% (173)
401010040 - ELETROCOAGULACAO DE LESAO CUTANEA - 3% (174)
301010072 - CONSULTA MEDICA EM ATENCAO ESPECIALIZADA - 3% (178)
301100284 - CURATIVO SIMPLES - 5% (246)
802010199 - DIARIA DE PERMANENCIA A MAIOR - 9% (479)
301060061 - ATENDIMENTO DE URGENCIA EM ATENCAO ESPECIALIZADA - 10% (505)
301060118 - ACOLHIMENTO COM CLASSIFICACAO DE RISCO - 10% (506)
301010170 - CONSULTA/AVALIACAO EM PACIENTE INTERNADO - 21% (1046)
301010048 - CONSULTA DE PROFISSIONAIS DE NIVEL SUPERIOR NA ATENCAO ESPECIALIZADA (EXCETO MEDICO) - 30% (1504)

Indicadores de Enfermagem

A "Taxa de Fugulin" refere-se à aplicação da Escala de Fugulin, um instrumento utilizado para classificar pacientes em relação à sua necessidade de cuidados de enfermagem. Essa escala auxilia no dimensionamento de pessoal de enfermagem, permitindo uma alocação mais eficiente de recursos com base no grau de dependência de cada paciente.

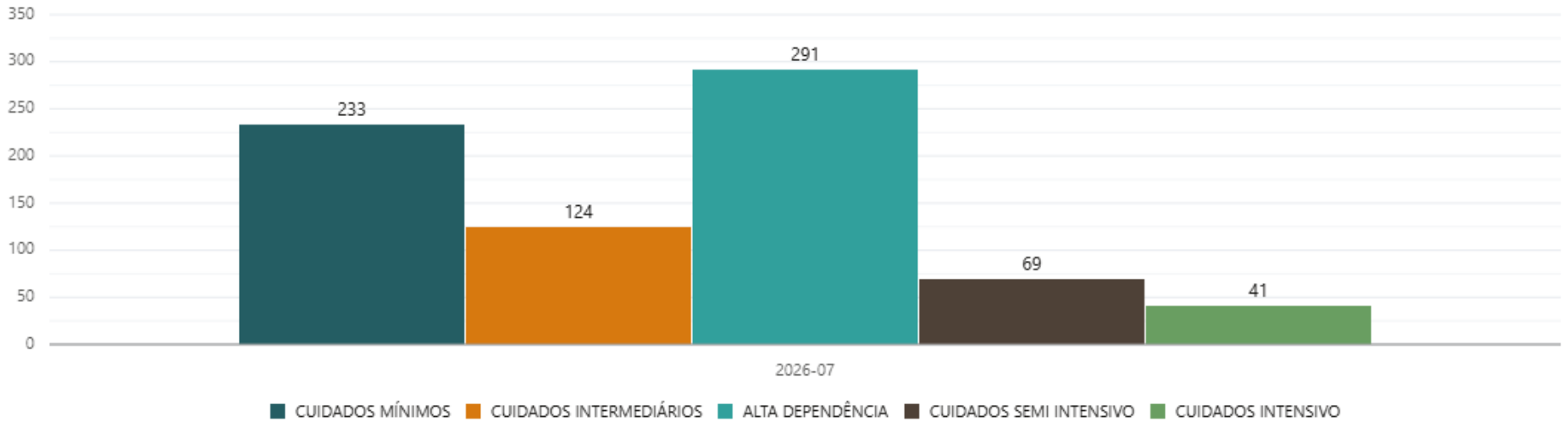

A Escala de Braden é uma ferramenta de avaliação de risco usada por profissionais de saúde para prever o desenvolvimento de lesões por pressão (úlceras por pressão), analisando seis fatores: percepção sensorial, umidade, atividade, mobilidade, nutrição e fricção/cisalhamento. A pontuação total, que varia de 6 a 23, permite classificar o risco do paciente (quanto menor a pontuação, maior o risco) e orientar medidas preventivas individualizadas para cada caso.

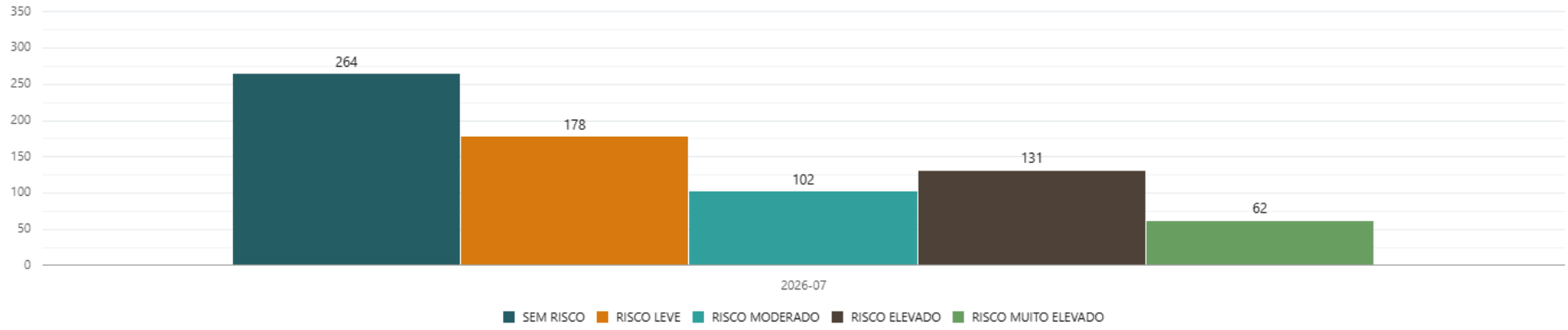

A Escala de Glasgow, ou Escala de Coma de Glasgow (ECG), é uma ferramenta de avaliação neurológica que mede o nível de consciência de um indivíduo, especialmente após traumatismo cranioencefálico. Ela avalia a resposta do paciente a três critérios: abertura ocular, resposta verbal e resposta motora, atribuindo uma pontuação que varia de 3 a 15. Pontuações mais altas indicam melhor função neurológica.

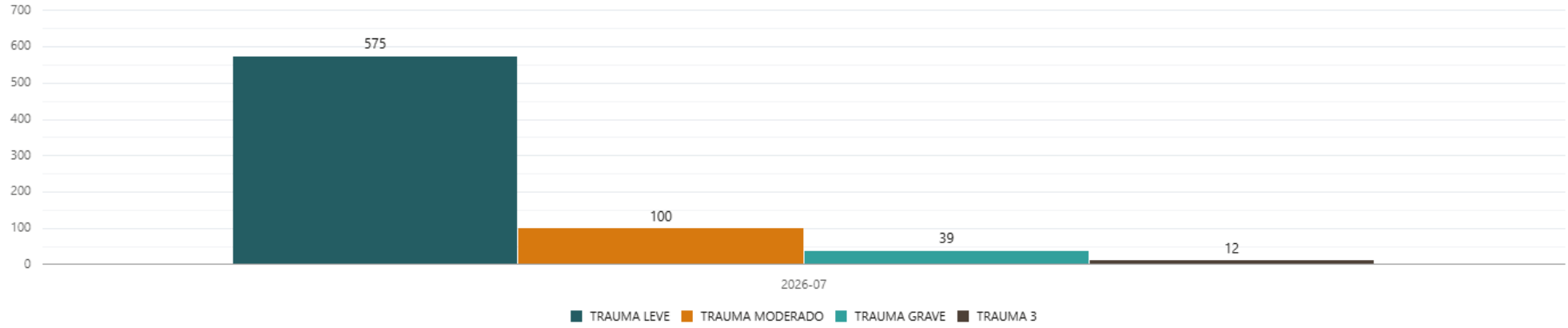

Radiologia

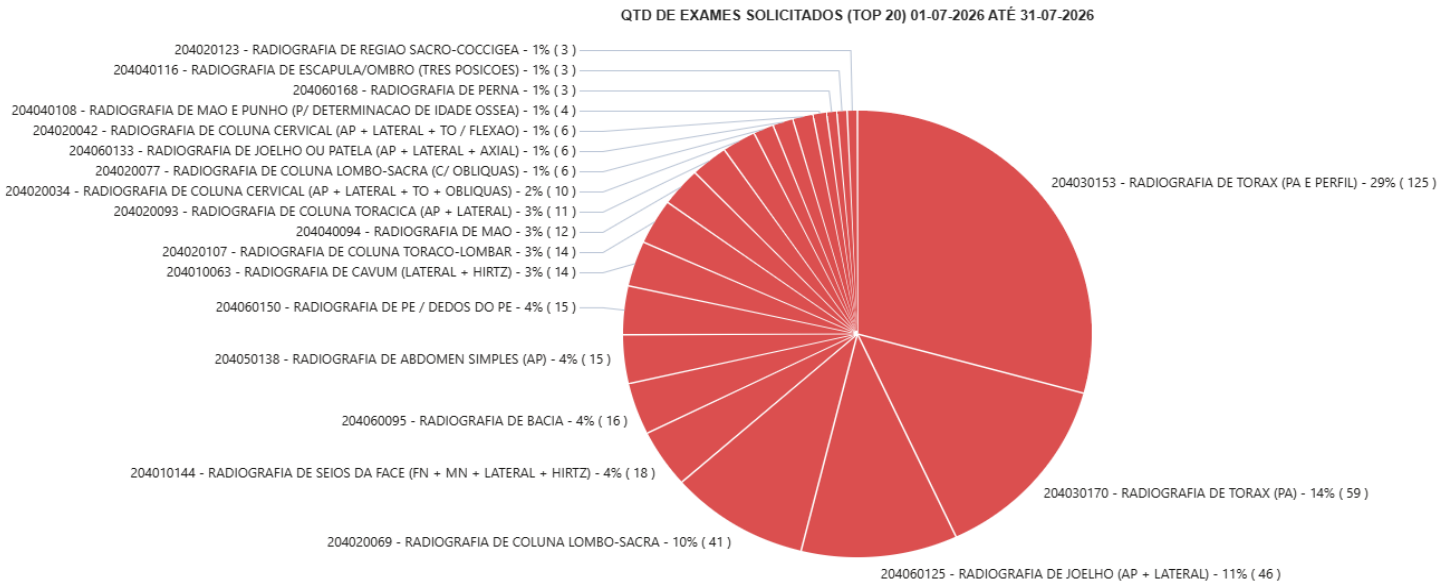

Total de Exames: **444**

Tomografia

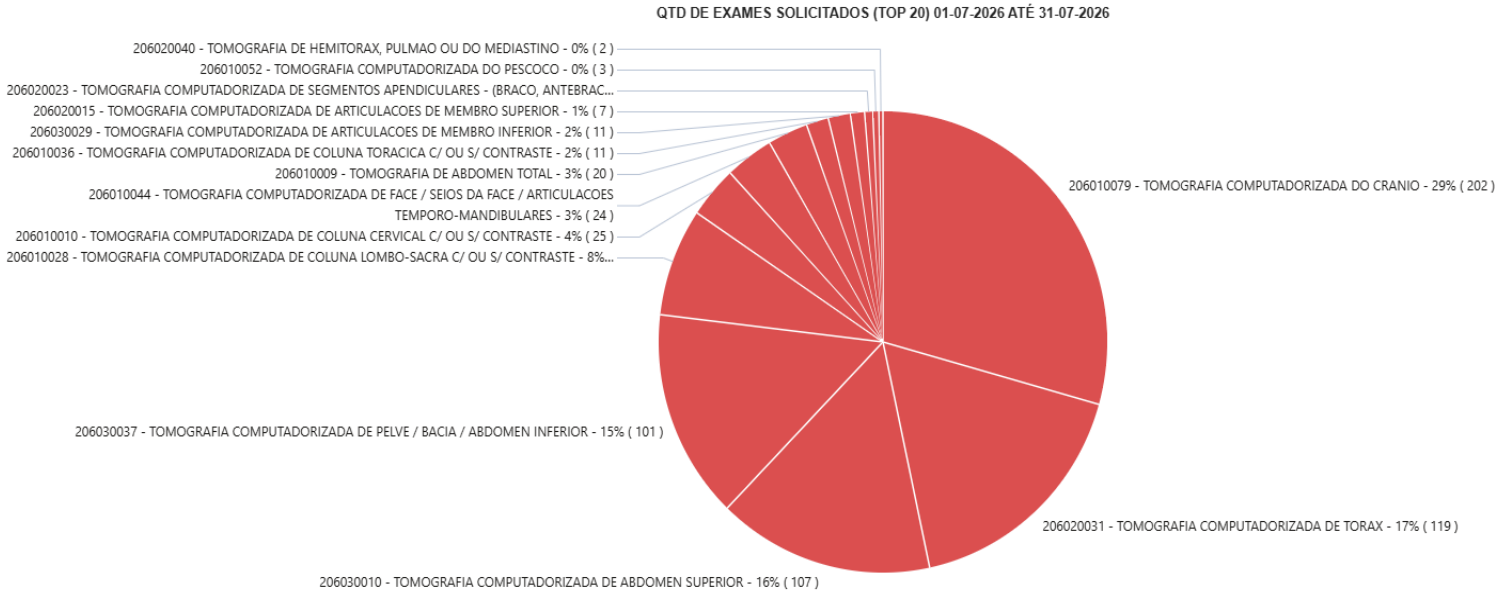

Total de Exames: **688**

Ultrassom

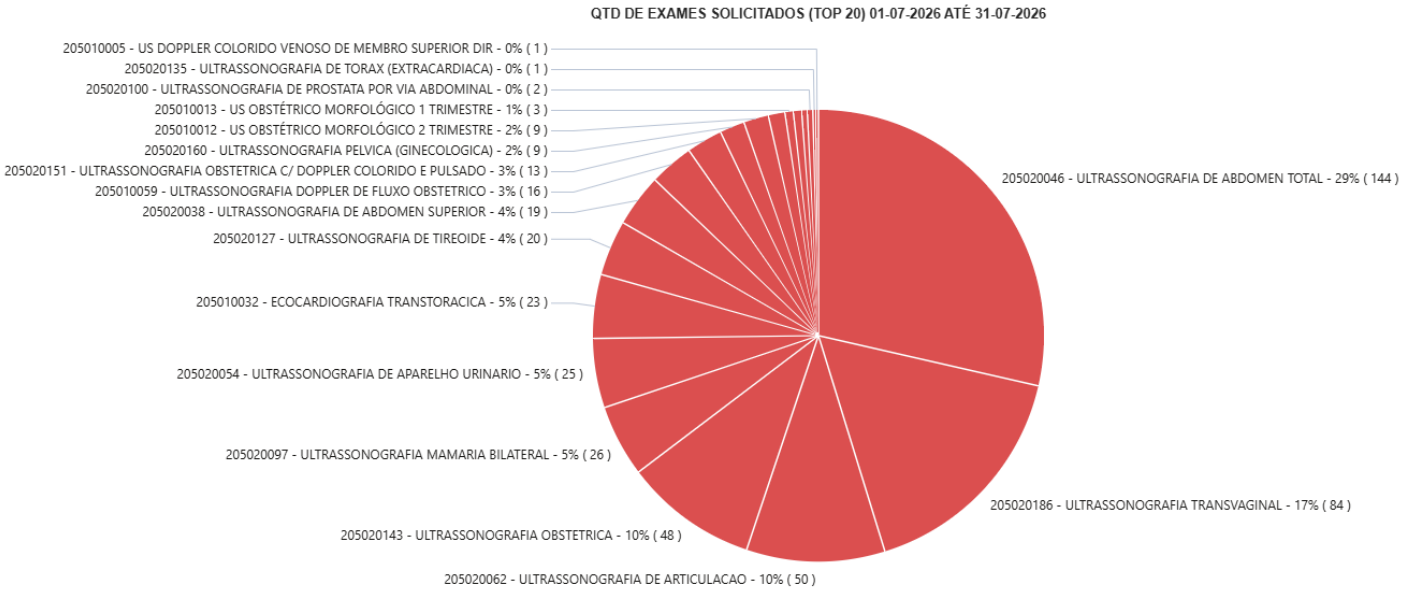

Total de Exames: **506**

Partos: refere-se aos procedimentos de nascimento de um bebê, seja por parto normal (vaginal) ou cesariana. Existem diferentes tipos de Parto, como o normal, cesárea, humanizado, domiciliar e na água, cada um com suas particularidades e indicações. A escolha do tipo de Parto ideal deve ser feita em conjunto com o médico, considerando a saúde da mãe e do bebê.

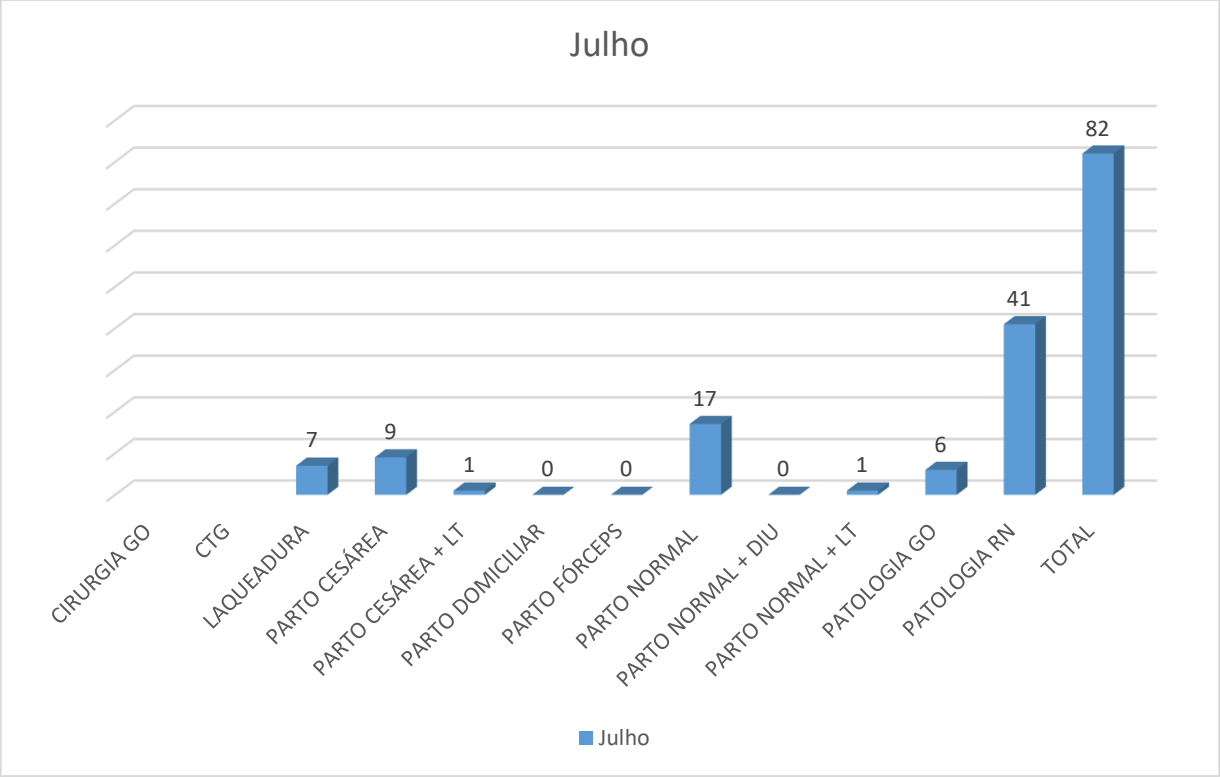

Equipe Multidisciplinar: é um grupo de profissionais de diferentes áreas da saúde (médicos, enfermeiros, nutricionistas, fisioterapeutas, psicólogos, etc.) que atuam de forma coordenada e integrada para oferecer um cuidado personalizado ao paciente. Essa abordagem conjunta melhora os resultados clínicos, acelera o diagnóstico e considera aspectos físicos, mentais e sociais.

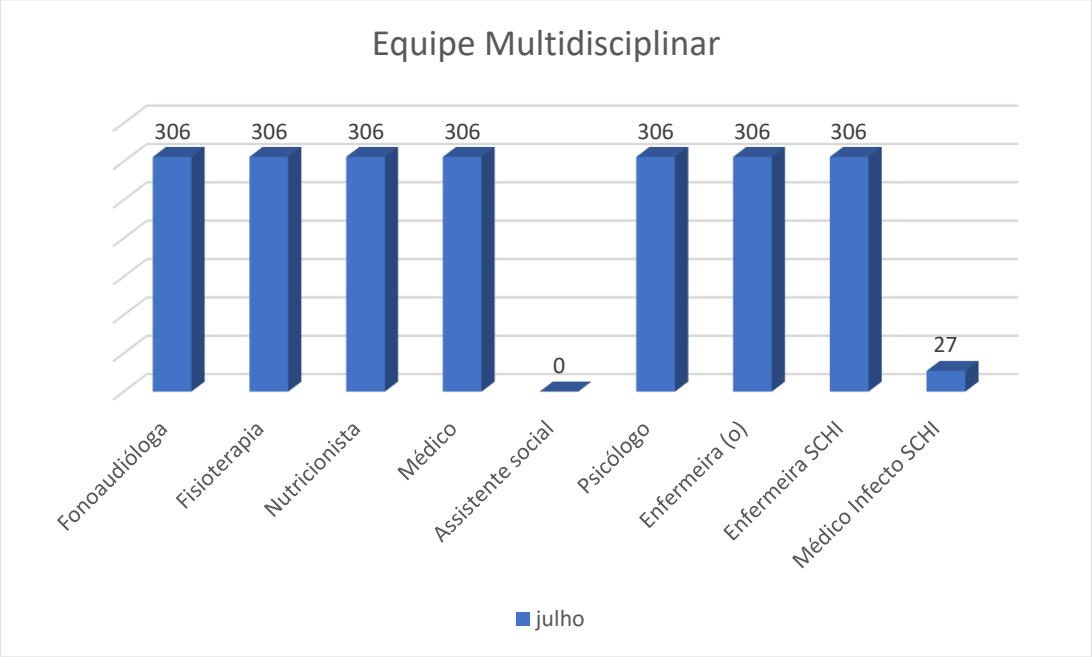

Taxa de Absenteísmo Funcionários: é um indicador de RH que mede a frequência e o volume de ausências dos funcionários no trabalho, incluindo faltas, atrasos e saídas antecipadas, justificadas ou não.

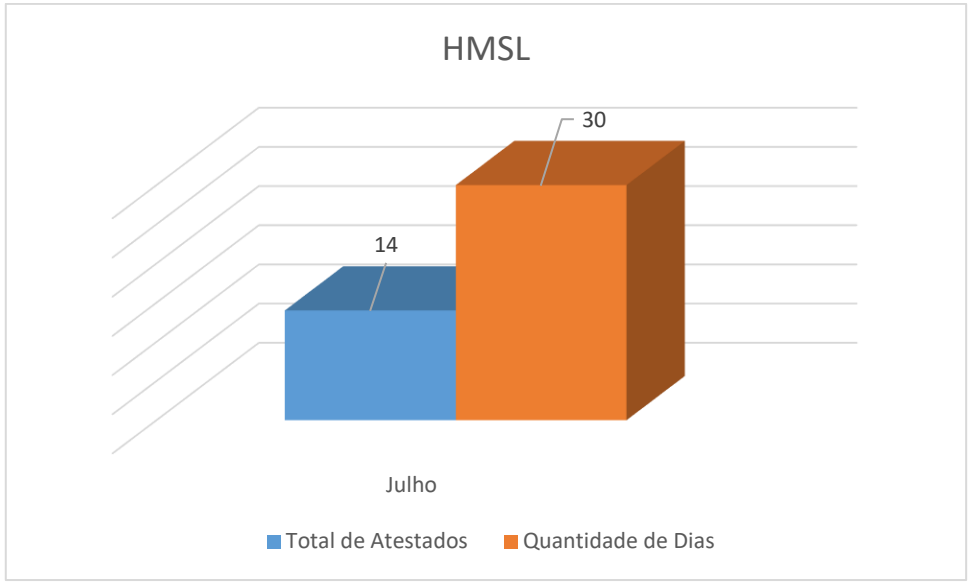

A **pesquisa de satisfação hospitalar** é uma ferramenta crucial para medir a qualidade do atendimento, estrutura, higiene, refeições e tempo de espera, permitindo melhoria contínua.



BIOGESP- Associação de Gestão e Execução de Serviços Públicos e Sociais.

Inscrito no CNPJ sob o nº 26.702.577/0001-39.

Alameda Ministro Rocha Azevedo, 38 - Sala 601 - Cerqueira César - São Paulo – SP

Contrato 001/2022, firmado em 04/01/2022, celebrado entre o Município de Estância Turística de Ribeirão Pires, por meio da Secretaria de Saúde e Higiene